UC-NRLF
B 3 742 092

Kürschners Deutscher Literatur-Kalender 1925

LIBRARY
UNIVERSITY OF
CALIFORNIA
SANTA CRUZ

Gegründet
1885

Telegr.-Adresse:
Buchzeus Berlin

Speyer & Peters

B E R L I N N W 7

BUCHHANDLUNG UND ANTIQUARIAT
FÜR UNIVERSITÄTSWISSENSCHAFTEN

Unter den Linden 39, Eingang Charlottenstraße, „Schenkerhaus", gegenüber der Preußischen Staatsbibliothek, in unmittelbarer Nähe der Universität.

Wissenschaftliches Sortiment

Reichhaltiges Lager auf allen Gebieten der wissenschaftlichen und der

Schönen Literatur

Ständiger Lieferant großer Bibliotheken des In- und Auslandes · Auskünfte und Ratschläge werden bereitwilligst erteilt.

Musikalien-Abteilung

Exportbuchhandlung

Bücher und Zeitschriften werden zu günstigsten Bedingungen ins Ausland versandt.

Wissenschaftliches und bibliophiles Antiquariat

DIE KRITISCHE MONATSSCHRIFT

Die schöne Literatur

HERAUSGEBER
Will Vesper

ZUVERLÄSSIGE BERICHTE ÜBER
Literatur, Dichter, Theater

mtl. 50 Pfg

ED. AVENARIUS, VERLAG, LEIPZIG

Leitartikel über Dichter der Gegenwart, Bibliographie ihrer Werke und der Arbeiten über sie; Kritik, Bericht; Bibliographie der Neuerscheinungen sowie der Zeitschriften. Proben neuester Dichtung in Beilage „Die Jahresernte".

✡

Union

Deutsche Verlagsgesellschaft

Stuttgart – Berlin

erbittet von den deutschen Schriftstellern

Verlagsanerbieten

aller Art, insbesondere von neuen Romanen und Erzählungen, von zeitgemäßen Werken aus allen Gebieten, für ihren ausgedehnten Buchverlag, wie auch Beiträge für ihre weitverbreiteten Zeitschriften

Rasche Prüfung

Zielbewußte Verbreitung

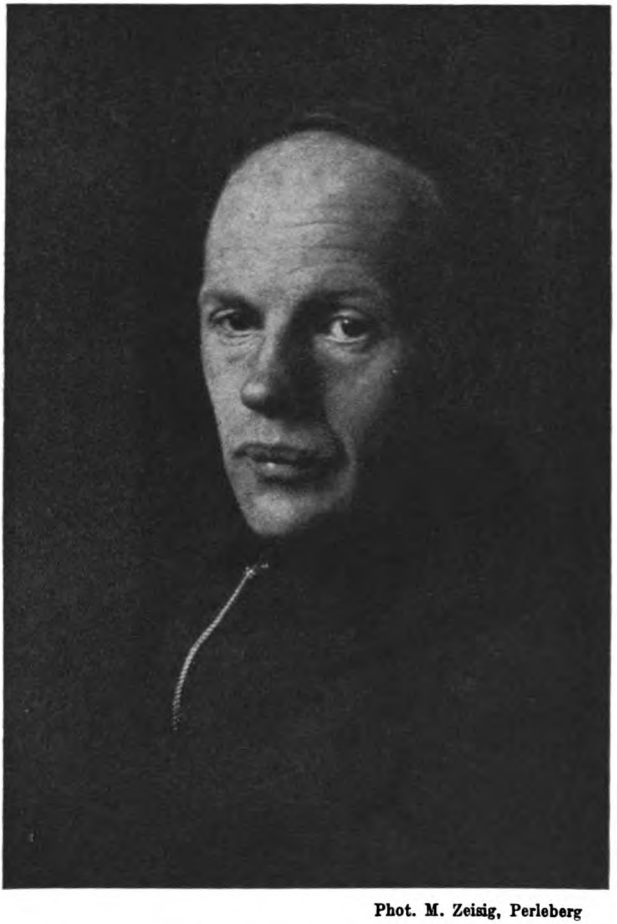

Phot. M. Zeisig, Perleberg

Kürschners Deutscher Literatur-Kalender

auf das Jahr

1925

Unter redaktioneller Mitarbeit von
Dr. Hans Strodel
herausgegeben von
Dr. Gerhard Lüdtke

Zweiundvierzigster Jahrgang

Mit Bildnissen von Albrecht Schaeffer, Ina Seidel, Josef Ponten und Agnes Miegel.

Berlin und Leipzig 1925
Walter de Gruyter & Co.
vormals G. J. Göschen'sche Verlagshandlung — J. Guttentag, Verlagsbuchhandlung — Georg Reimer — Karl J. Trübner — Veit & Comp.

Alle Rechte von der Verlagsbuchhandlung vorbehalten.

Druck von C. G. Röder G. m. b. H., Leipzig.

Inhalt.

Seite

Vorwort V

Erste Abteilung.

Spalte

I. Erklärung der Zeichen und Abkürzungen 2*
II. Das deutsche Literaturrecht 3*
III. Die Toten 47*

Zweite Abteilung.

Lexikon deutscher Schriftsteller und Schriftstellerinnen . . 1
Nachträge und Ergänzungen 971
Übersicht nach Orten 979
Deutsche Verleger 1025
Bühnenvertriebsanstalten 1053
Deutsch spielende Bühnen und ihre Leiter 1057
Zeitschriften und Verwandtes 1067
Zeitungskorrespondenzen 1122
Literarische Vereine und Stiftungen.
Allgemeine 1133
Örtliche 1161
Inserate.

Vorwort.

Der vorliegende 42. Jahrgang des Literatur-Kalenders, neben den gleichzeitig der zum ersten Male erscheinende Gelehrten-Kalender tritt, führt die Reform, die seit zwei Jahren in Aussicht genommen war, durch; mit ein paar kurzen Sätzen möchte ich diese noch einmal begründen.

Es erwies sich als unmöglich, dem Kürschner Abrundung und Vollständigkeit zu geben, wenn die Angaben über schöngeistige Schriftsteller und über Gelehrte in demselben Bande vereinigt blieben; jede der beiden Kategorien mußte dabei zu kurz kommen, und es konnte nur eine mehr oder weniger willkürliche Auswahl getroffen werden. Dem Kürschner diesen Charakter der Lückenhaftigkeit und der Auswahl zu nehmen, war Zweck und Ziel der Trennung.

Ich bin mir aber auch dessen bewußt, daß diese Trennung mancherlei Kritik finden wird, und daß der eine oder andere der genannten Gelehrten oder Schriftsteller über die Aufnahme in das eine oder andere Jahrbuch mit der Redaktion nicht gleicher Meinung sein wird. Wünschen um Umstellung will ich in Zukunft nach Möglichkeit entgegenkommen, aber man möge sich bei diesem Bande zunächst einmal mit der Scheidung abfinden, die getroffen werden mußte.

Nachdem für die Gelehrten ein besonderer Kalender geschaffen ist, kann der Literatur-Kalender in Zukunft weiter ausgebaut werden. Er soll ja durchaus nicht nur der schöngeistigen Literatur gewidmet sein, sondern auch die Angaben über Redakteure, politische Schriftsteller, Kunstschriftsteller usw. enthalten, kurz, er soll allen den Personen offenstehen, die nicht als Fachgelehrte anzusprechen sind. Eine gewisse Verbindung zwischen Literatur-Kalender und Gelehrten-Kalender wird auch in Zukunft bleiben und dadurch ihren Ausdruck finden, daß in besonderen Fällen von dem einen Werk auf das andere verwiesen wird. Manchmal wird man einen auch außerhalb seiner Fachwissenschaft bekannten Gelehrten im Literatur-Kalender suchen, und zwar nur die Adresse; wer dann auch die fachwissenschaftlichen Werke kennenlernen will, muß eben im Gelehrten-Kalender nachschlagen.

Die Beantwortung der Fragebogen ist in diesem Jahre eine wesentlich bessere gewesen als im vergangenen. Aber ich möchte mit dem herzlichen Dank für alle Einsender doch hier noch einmal stark betonen, daß ohne die reichhaltige Beantwortung der Fragebogen die redaktionelle Arbeit nicht geleistet werden kann. Wenn im vorliegenden Jahrgang Schriftsteller, die früher im Jahrbuch enthalten waren, fehlen, so ist das darauf zurückzuführen, daß sie die Fragebogen mehrfach nicht beantwortet haben. Im übrigen

glaube ich jedoch sagen zu können, daß bekannte Namen kaum fehlen und daß auch die neueste Literatur berücksichtigt ist. Unser Augenmerk wird im nächsten Jahre besonders darauf gerichtet sein, die Angaben über die Schweiz und über andere deutsch sprechende Länder, die nicht zum Deutschen Reich gehören, systematisch zu ergänzen.

Während der redaktionellen Arbeit sind zwei Wünsche geäußert worden, die unsere besondere Beachtung fanden. Der eine ging dahin, doch bei den Werken der einzelnen Schriftsteller durch ein Zeichen kenntlich zu machen, ob das betreffende Werk vergriffen oder noch im Buchhandel ist. Wir werden bei der demnächstigen Versendung der Fragebogen darauf Rücksicht nehmen und diesen Hinweis aufnehmen.

Der andere Vorschlag, den Herr Roda Roda uns nahebrachte, befürwortete, in einem Verzeichnis die Namen der Schriftsteller zusammenzufassen, die als Übersetzer tätig sind, und die Sprache anzugeben, die sie dabei besonders pflegen. Auch die dahin zielende Frage wird der nächste Fragebogen des Kürschner enthalten.

Die Nebenabteilungen: Verzeichnisse der Zeitschriften, der Verleger, der Vereine, Theater usw. haben in diesem Bande eine wesentliche Ergänzung erfahren, meistens auf Grund von Angaben, die der Redaktion direkt gemacht wurden. Nachdem die Trennung zwischen dem Gelehrten-Kalender und dem Literatur-Kalender vollzogen ist, können auch im nächsten Jahrgange diese Rubriken systematisch ergänzt werden.

Die redaktionelle Leitung dieses Bandes lag in den Händen von Herrn Dr. Hans Strodel, der sich dieser Aufgabe mit großem Verständnis und mit Umsicht gewidmet hat.

Zu der früheren Übung, dem Literatur-Kalender Bildnisse von Schriftstellern beizugeben, konnte auch in diesem Jahre zurückgekehrt werden. Der Band enthält die Bildnisse von Agnes Miegel, Josef Ponten, Albrecht Schaeffer und Ina Seidel.

Berlin, den 12. Januar 1925.

Dr. G. Lüdtke.

Erſte Abteilung.

I. Erklärung der Zeichen und Abkürzungen.

Das folgende Lexikon deutscher Schriftsteller und Schriftstellerinnen beruht fast ausschließlich auf Mitteilungen der Verzeichneten selbst. Wo diese fehlen, hat die Redaktion Ergänzungen nach Druckwerken oder aus eigenem Wissen vorgenommen. Die Autoren werden auch an dieser Stelle gebeten, jede Adressenänderung mitzuteilen.

Reihenfolge der Angaben: Familien- u. Vornamen, Schriftstellername, Vereinsangehörigkeit, Hauptgebiet der schriftstellerischen Tätigkeit, ev. Übersetzertätigkeit, Titel u. Stellung, Wohnung (gesperrt), Geburtsort u. -tag (in Klammern), Bibliographie.

Abkürzungen und Zeichen:

Agrikulturchemie,	Feuilleton,	Landwirtschaft,	Sprachwissensch.
Anatomie,	Film,	Malerei,	Steinkunde,
Baukunst,	Forstwesen,	Mathematik,	Sternkunde,
Bergbau,	Geologie,	Medizin,	Theologie,
Botanik,	Geographie,	Philosophie,	Tierkunde,
Bühnendichtung,	Geschichte,	Physik,	Volkswirtschaft.
Chemie,	Gewerbekunde,	Rechtswissensch.,	
Dichtung (bes. Lyrik),	Heerwesen,	Sagenkunde,	
Erziehungskunde,	Kunst,	Seewesen,	

— **Ue:** heißt Übersetzt, die dem **Ue:** angehängten lateinischen Buchstaben zeigen die Sprache an, aus welcher der Betreffende übersetzt, u. zwar Ch(inesisch), D(anisch), E(nglisch), F(ranzösisch), G(riechisch), H(olländisch), Heb(räisch), I(talienisch), Ind(isch), L(ateinisch), M(agyarisch), N(orwegisch), P(olnisch), Per(sisch), Port(ugiesisch), R(ussisch), Rum(änisch), S(panisch), Schw(edisch), T(ürkisch), Tsch(echisch). — AGR. (Amtsgerichtsrat), ao. außerordentlicher, ASV. (Allg. Schriftstellerverein), AV. (Augustinus-Verein), BJ & SV. (Journalisten- u. Schriftst.-Verein Urheberschutz), BP. (Verein Berliner Presse), BSK. (Berliner Schriftst.-Klub), CC. („Concordia", Wiener Journalisten- u. Schriftst.-Verein), CP. (dasselbe, zugl. Mitglied des Pensionsfonds der „Concordia"), D. (Dr. theol.), DV. (Verband Deutscher Bühnenschriftsteller), Dir. (Direktor), DÖSchG. (Deutsch-österreichische Schriftsteller-Genossensch.), DSch. (Deutscher Schriftstellerinnenbund), ebda (ebenda), -g(asse), G(eheimer, z. T. auch Gymnasial), G.-K. (Gelehrten-Kalender), GP. (Gymnasial-Professor), GSanR. (Geheimer Sanitäts-Rat), HonP. (Honorar-Professor), Hrsg. (Herausgeber), Leg. (Legations-), LGR. (Landgerichtsrat), L.-K. (Literatur-Kalender), LL.D. (Legum Doctor), o. ordentlicher, Ob(er)-, OCap. Mitgl. des Kapuzinerordens, OCist. Mitgl. des Cistercienserordens, OFM. Mitgl. des Franziskanerordens, OSB. Mitgl. des Benediktinerordens, PA.-(Pensionsanstalt deutscher Journalisten u. Schriftsteller), Pfr. (Pfarrer), Prof. (Professor), -R(at), R(eal), RA. (Rechtsanwalt), Red(akteur, bzw. Herausgeber), RP. (Reichsverband der deutschen Presse), siehe), SDS. (Schutzverband deutscher Schriftsteller), SES. (Schweizerischer Schriftstellerverein), SJ. Mitgl. der Gesellsch. Jesu, -str(asse), THSchP. (Professor der Technischen Hochschule), u. a. (und anderes), UDoz. (Privatdozent an einer Universität), UP. (Universitäts-Professor), UV. (Unterstützungsvereinigung der Arbeiterpresse), VA. (Verein Arbeiterpresse), VB. (Deutscher Schriftsteller-Verband), VBA. (Verband Bayrischer Autoren), VBJ. Verein Berliner Journalisten), VDE. (Verein Deutscher Erzähler), VTR. (Verein Deutscher Redakteure), VJ & S. (Verband Deutsch. Journalisten- u. Schriftst.-Vereine), -w. (Wissenschaft), WGR. (Wirklicher Geheimer Rat), WJSV. (Württbg. Journal.- u. Schriftsteller-Verein) und ähnliches.

Im bibliographischen Teil: **V**(erfasser von), **H**(erausgeber von), **Red**(akteur von), **Ue**(bersetzer von), **Bearb**(eiter von), Dchtg.: Dichtung, Drama), E(pos), Erz(ählung), F(ilm), G(edichte), I(dylle), Lr. (Lieder), Lsp. (Lustspiel), M(ärchen), Novelle), C(per), Optte. (Operette), P(osse), Pl(auderei), R(oman), Sc(ene), Sch(auspiel), Schw(ank), Sgsp. (Singspiel), Sk(izze), Sp(iel), Tr(auerspiel), Vk.(Volksstück), Zbr.(Zauber-) usw. Die römische Ziffer hinter dem Erscheinungsjahr gibt die Zahl der Bände an, die das betr. Werk umfaßt.

Bei den **Jahreszahlen** ist 18.. bzw. für 1900 die 19.. stets weggelassen und es sind nur die letzten Ziffern aufgenommen worden. Bei den bibliograph. Angaben ist meist das Jahr des ersten Erscheinens angegeben, zugl. sind neue Aufl. möglichst berücksichtigt.

Es bedeutet ein * am Schluß des Artikels: daß der Name neu aufgenommen wurde und die Angaben von dem Betreffenden selbst herrühren; ein (): daß wir den dem Betr. übersandten Ausschnitt aus dem vorigen Jahrgang von jenem nicht zurückerhalten haben. Artikel der letzteren Art sind auf Grund bibliographischer Hilfsmittel so weit wie möglich vervollständigt worden.

Anmerkung: Bei einigen Artikeln dieses Jahrgangs wurde der bibliographische Teil unter dem Hinweis „s. G.-K." dem gleichzeitig erscheinenden Gelehrten-Kalender zugeordnet.

II. Das deutsche Literaturrecht.

Das geistige Schaffen hat sein eigenes Recht. Das hat seinen Grund in dem Wert und in der Eigenart des geistigen Schaffens. Weil das geistige Schaffen wettbewerblichen Wert hat, wird es vom Recht wie anderes Schaffen oder Eigentum geschützt, und weil es sich dabei um eigenartige Werte handelt, passen die gewöhnlichen Rechtsbegriffe über Eigentum u. dgl. nicht darauf, sondern es bedarf besonderer Regelung. Eine solche besondere Regelung gibt es in allen Kulturstaaten, und außerdem hat sich wegen des internationalen Interesses an geistigen Schöpfungen eine internationale Verständigung durch Verträge und Konventionen als nützlich und zweckmäßig erwiesen.

Das geistig-gewerbliche Schutzrecht hat sich geteilt in die mehr literarischen und künstlerischen, die mehr erfinderisch-technischen (Patent- und Musterschutz) und die mehr äußerlich-wettbewerblichen Gebiete (Warenzeichen u. dgl.). Uns beschäftigen hier nur die ersteren, also Schriftwerk- und Kunstwerkrecht (Ton und Bild), und vom Kunstwerkrecht auch nur derjenige Teil, der in greifbare Nähe zur Literatur kommt. Den so umgrenzten Rechtsstoff finden wir in folgenden Gesetzen (und anderen Rechtsquellen) niedergelegt:

Das Gesetz betreffend das Urheberrecht an Werken der Literatur und der Tonkunst vom 19. Juni 1901, Fassung vom 22. Mai 1910 (RGBl. 1901, S. 227, und 1910, S. 793), legt die Rechte der Dichter, Schriftsteller, Gelehrten oder Komponisten an ihren Werken fest und die Beschränkungen der Allgemeinheit bei der Nutzung literarischer und musikalischer Werke (abgekürzt: UG.).

Das Gesetz über das Verlagsrecht vom 19. Juni 1901, Fassung vom 22. Mai 1910 (RGBl. 1901, S. 217 und 1910, S. 793), regelt das Verhältnis zwischen dem Autor einerseits und dem Verleger andererseits, bzw. gegenüber denjenigen, welche die Rechte vom Autor erwerben, Urhebervertragsrecht (abgekürzt: VG.).

Das Gesetz betreffend das Urheberrecht an Werken der bildenden Künste und der Photographie (Kunstschutzgesetz) vom 9. Januar 1907 (RGBl. S. 7) legt die Rechte des bildenden Künstlers, Kunstgewerblers, Photographen fest, hat aber auch für den Schriftsteller eine gewisse Bedeutung, da viele literarische Werke illustriert werden oder als Text zu Kunstwerken erscheinen, so daß das Kunstschutzgesetz berücksichtigt werden muß, und kommt auch bei der filmdramatischen Schöpfung in Betracht (abgekürzt: KG.).

Das Gesetz über die Presse vom 7. Mai 1874 (RGBl. S. 65) stellt die Beschränkungen fest, welchen die Freiheit der Presse unterliegt, ist also eine Art Polizeigesetz, das sich der Gewerbeordnung nähert und ähnliche Aufgaben wie z. B. d. Lichtspielgesetz v. 12. Mai 1920 hat.

Gegenstand des Urheberschutzes.

Nicht das Äußere, aber auch nicht die Idee, sondern eine in eine Form gebrachte Idee ist der Gegenstand des Urheberschutzes. Die in Worte gebrachte epische Idee, das in Handlungsform verfaßte Drama, das in die Form der Darstellung gebrachte Lehrbuch, das in Musik ausgedrückte Kunstwerk, das in Stein geschlagene Bild, die mitgeteilte Erfindung werden geschützt, den Urheberschutz

genießt diese erste Form, in die die Idee gebracht ist. Gemeint ist damit, was für die Frage der abhängigen Bearbeitung wichtig ist, eine „innere Form", also der geistige Aufbau mit allem, was zu ihm gehört. Das ist kein geistiges Eigentum und kein Persönlichkeitsrecht, sondern ein aus einem immateriellen Gut bestehendes Formrecht. An dieser Form besteht das UR. Gedanken aber, und wären sie höchstpersönliche, genießen an sich keinen Urheberrechtsschutz; sie mögen Persönlichkeitsschutz genießen, aber dieser wäre von anderer Beschaffenheit, als sie das Autorrecht gibt.

Hieraus ergibt sich zugleich, daß die Bezeichnung eines geistigen „Eigentums" zwar nicht falsch, aber vielleicht nicht so schlagkräftig ist für die Deutlichmachung der wirklichen Verhältnisse. Man kann das Richtige darunter verstehen, wenn man das UR. eben faßt als das Recht an geformten geistigen Werten, die sich als Verkehrsgut eignen. Die Verkehrsguteigenschaft muß hinzukommen. In dieser Charakteristik als Verkehrsgut liegt — neben der Formgebung — ein wichtiges Moment; es ist damit nicht gesagt, daß der geistige Wert, der da geformt ist, schon Verkehrsgut geworden ist oder dazu bestimmt ist, nur eignen muß er sich dazu. Und so wird es deutlich, warum an dem Brief eines bedeutenden Mannes gerade so wie an einem künstlerischen Erzeugnis irgendwelcher Art ein UR. entstehen kann, während an einem beliebigen Privatbrief zunächst nichts anderes als ein Persönlichkeitsrecht besteht.

So bestimmt sich der Rechtsbegriff des „Urhebers" als des Schöpfers im Sinne unserer Gesetze lediglich durch das Werk. Nach dem Gesetz über das UR. an Werken der Literatur und der Tonkunst werden geschützt: Schriftwerke, Vorträge, Reden, musikalische Kompositionen, Abbildungen wissenschaftlicher und technischer Art, welche nicht ihrem Hauptzwecke nach als Kunstwerke zu betrachten sind; choreographische und pantomimische Werke, auch wenn sie auf nicht schriftlichem Wege fixiert sind; also gehören auch Filmdramen hierher. Nach dem Gesetz über das UR. an Werken der bildenden Künste und der Photographie: Bildwerke, die ihrem Hauptzweck nach als Kunstwerke zu betrachten sind, Bauwerke, Erzeugnisse des Kunstgewerbes, Photographien und durch ähnliche Verfahren hergestellte Bilder, Entwürfe zu den hierhergehörigen Werken; Filmaufnahmen genießen neben dem Schutz als literarische Werke hinsichtlich des Bildnerischen auch den Kunstschutz, ähnlich wie dies bei Inszenierungen u. dergl. der Fall ist. Das Musterschutzgesetz bleibt davon unberührt; es betrifft andere Arbeiten, die sich aber mit den hier genannten nahe berühren können.

Der Begriff des Schriftwerkes wie des künstlerischen Werkes ist in weitem Sinne zu fassen, sowohl hinsichtlich der Technik (Schrift als Gedankenausdruck, Blindenschrift, Gravur auf Platten wie beim Grammophon) wie hinsichtlich der Qualität. So werden ja auch Pantomimen und Tanzpoeme und mithin auch Filmstücke urheberrechtlich wie Schriftwerke behandelt. Es handelt sich um die Bestimmung als Verkehrsgut, das aus einer individuellen geistigen Tätigkeit entsprungen ist. Auf den höheren oder geringeren Wert der Leistung kommt es nicht an; das Erfordernis der Neuheit gegenüber früher schon Vorhandenem („eigentümliche Schöpfung") bezieht sich auf die ganze Anlage, auf den wesentlichen Inhalt, nicht nur auf neue Textzugaben in alte Arbeiten. Ein selbständiger neuer Gesichtspunkt, unter dem Vorhandenes gruppiert, ein neuer Zweck, zu dem es zusammengestellt wird, machen das Werk (z. B. Kursbuch, Anthologien, Sammlung von Entscheidungen) oft zu einem schutzfähigen. Bei den musikalischen Kompositionen ist (man vgl. § 13 des Gesetzes) merkwürdigerweise nur die Melodie, nicht die Harmonie geschützt; Akkorde darf man also stehlen, Tonfolgen nicht; beim Schriftwerk hingegen darf

man viel eher unförmliche Ideen stehlen als ideenarme Formen. Indessen ist eine gute Rechtsprechung und Rechtswissenschaft dazu da, hier allmählich Fortschritte zu schaffen.

Das Wesen der „Abbildung" ist, Textbeigabe zu sein, zur Belehrung zu dienen; das scheidet sie von dem selbständigen Kunstwerk; dabei kann das Kunstwerk unkünstlerisch, die Abbildung künstlerisch sein. Auch für das künstlerische und kunstgewerbliche Erzeugnis gilt, was für die Schriftwerke gesagt wurde; es muß sich um eine originale künstlerische Schöpfung handeln, wobei der Grad des künstlerischen Wertes nebensächlich ist.

Kraft positiver Rechtsvorschrift sind vom Urheberrechtsschutz ausgenommen: 1. Gesetze, Erlasse, Entscheidungen, öffentliche Aktenstücke. 2. Reden in öffentlicher Verhandlung, sowie stets in politischen, gerichtlichen, kirchlichen, kommunalen Versammlungen (also die Reden der Abgeordneten, der Gerichtspersonen, der Beamten in ihren Amtssitzungen); hingegen werden Vorträge und Reden zur Erbauung, Unterhaltung und Belehrung geschützt, so daß ihr Abdruck und ihre Verwendung ohne Genehmigung des Autors nicht gestattet sind. 3. Zeitungsartikel unterstehen einem besonderen Recht, worüber unten noch Näheres gesagt werden wird.

Träger des Urheberrechts.
(Die Person des Berechtigten.)

Das UR. entsteht in der Person des Schöpfers mit dem Augenblick der Schöpfung des geschützten Werkes. Es bedarf dazu keines Willensaktes, keines Bewußtseins von diesem Recht und keiner Erfüllung einer formalen Vorschrift. Form genug ist die Form des geformten Werkes (Niederschrift, plastische, malerische Darstellung, Konzept, Skizze). Die Eintragung in die „Eintragsrolle" bei anonymen und pseudonymen Veröffentlichungen hat nur Einfluß auf die Zeitdauer des UR. Einen breiten Raum nehmen die Vermutungen ein: Der als Verfasser oder Künstler Genannte oder erkenntlich Gemachte gilt auch als Schöpfer, bei Übersetzungen gilt der Übersetzer, bei Bearbeitungen der Bearbeiter, bei Sammelwerken der Herausgeber oder, wenn ein solcher nicht genannt ist, der Verleger als Urheber. Bei anonymen und pseudonymen Werken ist der Herausgeber oder der Verleger berechtigt, die Rechte des Urhebers wahrzunehmen. Juristische Personen des öffentlichen Rechts, die ein Werk ohne Verfassernamen veröffentlichen, gelten als Urheber.

Bei Sammelwerken (Jahrbüchern, Kalendern, Enzyklopädien, Zeitschriften usw.) bleibt das UR. am einzelnen Teil dem Schöpfer des einzelnen Teiles, nur an dem Gesamtwerk als solchem erlangt der Herausgeber ein UR.; aber soweit der Einzelbeitrag Bestandteil des Sammelwerks ist, ist das UR. an dem Einzelbeitrag beschränkt. Wird ein Tonwerk, ein Schriftwerk, ein Bildwerk, ein Werk der Photographie oder ein geschütztes Muster miteinander verbunden, so bleibt das UR. an jedem Teil dem Schöpfer des Teils; aber im Rahmen des Ganzen liegen die Beschränkungen vor, die sich aus Vertrag oder aus Treu und Glauben ergeben.

Sind an einem und demselben Werke mehrere so beteiligt, daß sich ihre Anteile nicht voneinander trennen lassen, so entsteht ein Mit-UR., dessen Normen sich nach den §§ 741—758 BGB. richten. Die Fälle, in denen ein solches Mit-UR. entstehen kann, sind mannigfaltiger Art und scheiden sich namentlich in gleichzeitige und nachzeitige Mitarbeit; zwei können zugleich an einem Werke arbeiten oder der eine kann das Werk eines anderen umarbeiten, bearbeiten, in eine andere Kunstgattung überführen (einen Roman in ein Drama oder in einen Film, ein Gemälde plastisch nacharbeiten). Es kommt dabei zu schwierigen theoretischen und Tatfragen; denn es fragt sich, wie

weit eine solche Umarbeitung überhaupt gestattet ist, weiter, ob aus ihr Mit-UR. oder eigenes UR. entsteht, — je nachdem in welchem (dynamischen) Wertverhältnis die zweite Formgebung zur ersten, die Anlehnung nur in der Idee oder auch in der Ausführung stattfindet, wie weit es sich um Wiedergabe oder um eine Eigenschöpfung handelt. Weiter ist die Miturheberschaft von der bloßen Gehilfenschaft zu trennen, bei welcher des Mitarbeiters Tätigkeit unter der Schwelle dessen bleibt, was ein UR. begründet. Ein Mit-UR. kann auch entstehen durch Übertragung, insonderheit durch Erbgang, wenn mehrere Erwerber auf solche Weise das Recht erhalten.

Das UR. ist ein vererbliches und veräußerliches Recht. Die Erben erhalten grundsätzlich das gleiche Recht, das der Erblasser besaß. Nicht nur die materielle Ausübung des UR. wird vererbt, sondern ebenso das Immaterialgut, die Wahrung der literarischen und künstlerischen Ehre. Schwierigkeiten bereitet dafür nur der § 10 UG., der im Falle der Zwangsvollstreckung das originäre UR. anders behandelt als das vererbte. Gläubigerinteressen galt es zu schützen, indem Zwangsvollstreckung in das erschienene Werk gegenüber dem Erben auch ohne dessen Einwilligung zugelassen wurde, persönliche Rücksichten galt es zu achten, indem (außerhalb vertraglicher Ansprüche aus dem Werk selbst, z. B. des Verlegers) die Zwangsvollstreckung auch in das erschienene Werk ohne des Verfassers oder Künstlers Einwilligung als unzulässig bestimmt wurde.

Das UR. kann beschränkt oder unbeschränkt unter Lebenden übertragen werden. Das Maß der übertragbaren Rechte richtet sich ganz nach dem Vertrag; zum Überfluß ist im UG. das bispositive Verbot der Änderungen, Zusätze, Kürzungen durch den Erwerber ausgesprochen, soweit nicht dessen Einwilligung nach Treu und Glauben versagt werden kann. Das Verlagsrecht bildet den Hauptanwendungsfall der Übertragung des UR. Darüber unten in einem anderen Abschnitt.

Den Schutz des UR. genießen die Reichsangehörigen für erschienene und nichterschienene Werke, Ausländer für Werke und Übersetzungen, die im Inland erschienen und nicht vorher im Ausland veröffentlicht sind. (Über ausländisches und internationales Recht s. unten.)

Namenrechtliches.

Da der Schriftsteller sich und seinem Werk „einen Namen machen" will, so spielt begreiflicherweise das Namenrecht eine große Rolle, und zwar sowohl für den Verfasser wie für den Titel seiner Arbeit. Sehr wichtige wettbewerbliche Gesichtspunkte kommen dabei in Frage, namentlich der durch das Gesetz gegen den unlauteren Wettbewerb (v. 7. Juni 1909) und das Warenzeichengesetz (v. 12. Mai 1894) festgelegte Schutz einer Bezeichnung, Benennung, Marke.

Der Titelschutz für das Werk fällt also unter diese rechtlichen Gesichtspunkte. Man hat da zu scheiden zwischen dem Schutz des Verfassers für den Titel seiner Arbeit, der bei der Veröffentlichung dieser Arbeit durch Dritte nicht verändert werden darf, einerseits, und dem andersgearteten Schutz des Titels gegen Nachahmung und Entlehnung für andere Werke andererseits. Das erste ist ein Recht, das fast alle Urhebergesetze statuieren — ein Verfasserrecht, das sich auf die innere Integrität seiner Arbeit bezieht, im Gegensatz zu dem äußeren Titelschutz, dem Schutz gegen Nachbildung, der sowohl urheberrechtlichen wie spezifisch wettbewerbsrechtlichen Inhalts (Ges. gegen den unl. Wettbew. § 16) sein kann. Die urheberrechtliche Natur des Titelschutzes wurde früher bestritten, ist aber jetzt im wesentlichen anerkannt. Es besteht aber ein Unterschied je nach dem Grad der Eigenart des Titels und dem Grade der Entlehnung. Der Titel als

gewöhnliche, nicht eigenartige Bezeichnung genießt keinen Urheberschutz; er ist dann Name und Nachricht, aber ganz anders liegt das bei eigenartigen Titeln, die selber schon eine literarische Schöpfung sind. Es muß also ein Urheberschutz für Bücher- und Zeitschriftentitel insoweit angenommen werden, als der Titel ein besonders gearteter, origineller, spezifischer, erkennbarer ist, und namentlich wenn er in Verbindung mit anderen Entlehnungen für eine gleichartige Unternehmung gebraucht wird. Ergänzend tritt der Schutz des Titels gegen unlauteren Wettbewerb hinzu, wenn der Tatbestand des schon erwähnten § 16 UWG. vorliegt, was schon wiederholt Gegenstand von Prozessen zwischen Zeitungsunternehmungen (z. B. Modenwelt, Große Modenwelt usw.) gewesen ist. Jedenfalls bietet sich von hier aus eine Stütze für die urheberrechtlich-wettbewerblich gemeinsame Verwirklichung eines Schutzes für den Titel von Druckschriften.

Ebenso wichtig ist im literarischen Verkehr das persönliche Namenrecht, und auch hierfür gelten die Rechtssätze, die den Berechtigten vor unlauterer Verwechselungsabsicht schützen sollen; freilich hat das seine Grenzen dann, wenn etwa ein Herr Meyer mit einem anderen Herrn Meyer in literarischen Wettbewerb tritt; denn, wenn jemand berechtigtermaßen den Namen Meyer führt, so kann ihm die Führung dieses Namens nicht verboten werden, wenn er etwa in wettbewerbliche Nähe zu einem anderen Schriftsteller Meyer kommt; gegen solche natürliche Verwechselungsgefahr muß eben die Aufmerksamkeit des Publikums selbst sich wenden, aber in unlauterer Weise ausnutzen oder übertreiben darf der Betreffende die Namensgleichheit nicht, vielmehr ist da die Gegenwirkung der Rechtsauffassung sehr empfindlich, das heißt: sie legt trotz der Berechtigung der Namensführung einen scharfen Maßstab an, um festzustellen, ob im einzelnen Fall mit der zufälligen Gleichnamigkeit „krebsen gegangen" wird. Auch eine an sich berechtigte Benutzung kann wegen starker Verwechselungsgefahr im wettbewerblichen Verkehr angefochten werden.

Besonders interessante Fragen treten noch bei dem — ebenfalls juristisch große Schwierigkeiten bietenden — Pseudonym auf. Die Führung eines Decknamens als nom de guerre muß als grundsätzlich erlaubt gelten, und das ist für literarische Decknamen auch nie ernstlich bestritten worden, zumal ja Eintragung des wahren Namens in die Eintragsrolle vorgesehen ist, also Berechtigung der Decknamenführung dadurch vorausgesetzt wird und ausdrücklich eine Schutzfrist für anonym und pseudonym erschienene Werke (auf 30 Jahre seit Erscheinen) gesetzlich festgesetzt ist. Wieweit ein Recht des Decknamens für alle bürgerlich-rechtlichen Verhältnisse außerhalb des künstlerischen und literarischen Nutzungsbereichs zutrifft, bietet natürlich mancherlei juristische Schwierigkeiten. Wichtig ist da der § 12 BGB.: „Wird das Recht zum Gebrauch eines Namens dem Berechtigten von einem andern bestritten, oder wird das Interesse des Berechtigten dadurch verletzt, daß ein anderer unbefugt den gleichen Namen gebraucht, so kann der Berechtigte von dem andern Beseitigung der Beeinträchtigung verlangen. Sind weitere Beeinträchtigungen zu besorgen, so kann er auf Unterlassung klagen." Hier handelt es sich in erster Linie um den obrigkeitlich anerkannten Namen, um den Namen, den jemand als Staatsbürger führt. Ob der Paragraph auch einen Schutz für den Künstlernamen, den Decknamen, enthalten soll, ist so bestritten, daß man mit gleich guten Gründen sowohl das Ja wie das Nein verteidigen und rechtlich glaubhaft machen kann. Kaum ein Zweifel also kann darüber bestehen, daß der berechtigte bürgerliche Name auf Grund des § 12 BGB. gegen ein gleiches Pseudonym

Schutz genießt. Aber auch ein bereits als nom de guerre bekannter Name muß gegen einen gleichen nom de guerre geschützt sein, selbst wenn die Gegenansicht sich darauf beruft, daß es sich nur um eine Art Kennmarke und nicht um einen „Namen" im gesetzlichen Sinne handelt.

Aber selbst diejenigen, die aus theoretischen juristischen Erwägungen in solchen Fällen einen analogen Schutz nach § 12 BGB. versagen wollen, versagen trotzdem den Rechtsschutz noch nicht durchaus, sondern betrachten die besondere Lagerung eines Falles, der unter Umständen unter die Fittiche des Markenschutzes oder des Gesetzes gegen unlauteren Wettbewerb oder besonderer landesgesetzlicher Bestimmungen (z. B. bei adligen Namen) zu nehmen ist.

Besondere Schwierigkeiten knüpfen sich begreiflicherweise an den Gebrauch eines adligen Namens als Pseudonym oder des Doktor- oder eines anderen Titels. Ohne Zweifel darf jemand, der zur Führung des Doktortitels berechtigt ist, oder einen anderen Titel hat, diesen Titel auch seinem Pseudonym beifügen; ebenso wird ein Adliger auch bei seinem Pseudonym die gleiche oder eine mindere Standesbezeichnung wählen dürfen. Das Umgekehrte — sich selbst im Pseudonym zu adeln, zu promovieren, im Stand oder im Titel heraufzusetzen — kann jedoch nicht als erlaubt angesehen werden.

Inhalt des Urheberrechts.

Aus der Tatsache der Urheberschaft, d. h. der rechtmäßigen Trägerschaft des Schöpfungsrechts an einem schutzfähigen Werk, fließt ein Verbietungs- und Ausschließungsrecht gegen jedermann, so daß niemand in die vom Gesetz grundsätzlich gegebenen Schutzrechte störend eingreifen darf — sei es durch Aneignung, sei es durch Beeinträchtigung der persönlichen oder der vermögensrechtlichen Vorteile, die sich aus dem geistigen Schöpfungsrecht ergeben. Diese ausschließende Kraft bildet auch die Grundlage dafür, daß der Urheber ein Verlagsrecht einräumen, also einen anderen mit der ausschließlichen wirtschaftlichen Nutzung seines Geisteserzeugnisses betrauen kann. Zugleich ergibt sich aus diesem Grundsatz der Ausschließlichkeit, daß — abgesehen von den oben erwähnten Fällen des Miturheberrechts oder der teilbaren Urheberrechte — an ein und demselben Werk nur ein einziges Urheberrecht bestehen kann; auch bei den (anscheinend) geteilten Urheberrechten, z. B. an Originalwerk und Bearbeitung, besteht an den einzelnen erkennbaren und unterscheidbaren Teilen auch nur je ein Urheberrecht, das einem Einzelnen zusteht, der seinerseits darüber zu befinden hat, selbst wenn das Ganze aus mehreren Schöpfungen (und Schöpfungsrechten) kombiniert ist; man vgl. z. B. Oper und Operette, Lied, Film u. dgl.

Der Träger des Urheberrechts kann jede Wiedergabe (die nicht freie Neuschöpfung ist und soweit sie dies nicht ist) verbieten, falls nicht die im Gesetze gezogenen Grenzen für erlaubte Zitierung und Entlehnung gewahrt sind (über diese s. weiter unten).

So also ist der grundlegende § 11 UG. zu verstehen, der in Abs. 1 bestimmt: „Der Urheber hat die ausschließliche Befugnis, das Werk zu vervielfältigen und gewerbsmäßig zu verbreiten; die ausschließliche Befugnis erstreckt sich nicht auf das Verleihen. Der Urheber ist ferner, solange nicht der wesentliche Inhalt des Werkes öffentlich mitgeteilt ist, ausschließlich zu einer solchen Mitteilung befugt." Abs. 2 u. 3 erstrecken diese ausschließlichen Befugnisse auf Vortrag und Aufführung (s. unten).

Eingriffe in das ausschließliche Recht des Urhebers geschehen in den mannigfachsten Formen und ihre verschiedenen Benennungen bezeichnen eigenartige Tatbestände. Rechtlich betrachtet handelt es sich dabei um „Vervielfältigungen", die

nach § 11 UG. dem Verfasser vorbehalten sind.

Plagiat nennt man ein Benutzen fremder Schöpfung, als sei es eigene, mit der beabsichtigten Wirkung, sie als eigene erscheinen zu lassen — also gehört hierzu der Vorsatz, während bei anderen Formen der Urheberrechtsverletzungen, also bei Nachdruck und Abdruck schlechthin, Fahrlässigkeit den Tatbestand nicht ausschließt.

Nachdruck nennt man im allgemeinen den Abdruck von etwas schon Vervielfältigtem, **Abdruck** (im engeren technischen Sinne) den Druck von noch nicht **Vervielfältigtem** (also etwa eines in Verwahrsam gegebenen Manuskriptes, eines mündlich gehaltenen und mitstenographierten Vortrags). Dieser letztere Eingriff trifft vielleicht noch mehr als jener erste die Persönlichkeitssphäre des Urheberrechts; denn wenn etwas schon vervielfältigt ist, so schädigt neuer Abdruck (meist!) nur das Vermögensinteresse oder subtilere Unterscheidungswünsche des Berechtigten, während der unerlaubte Abdruck von noch Nichtveröffentlichtem in die Entschlüsse des Berechtigten, ob er überhaupt und wann er veröffentlichen wolle, eingreift.

In welcher Weise der unberechtigte Nachdruck oder Abdruck veranstaltet wird, bleibt sich im allgemeinen gleich. Auch Wiedergabe eines gedruckten Werkes, etwa in Blindenschrift, eines Tonwerkes auf Walzen oder phonographischen Platten, ist Nachdruck. Denn auf die praktische Wirksamkeit kommt es an. Ebenso bleibt es sich gleich, welche Fassung des Werkes nachgedruckt wird. Die neue Auflage genießt schon deshalb **neben** der alten den Schutz, weil ja (nach § 12 UG.) der Urheber ein ausschließliches Recht auch für die Bearbeitungen hat **neben** der originalen Fassung. Aber wenn es sich um eine Bearbeitung handelt, die **an Stelle** einer anderen treten soll, dann sind es nicht **zwei Werke**, an deren **jedem** der Urheber ein **gesondertes** Urheberrecht hat, dann steckt vielmehr der Schutz an der alten Fassung in dem Schutze der neuen; sie sind einander kongruent und übereinandergelegt. Das haben diejenigen Beurteiler übersehen, die die sogenannten „Nebenluftausgaben" mit vieler formaljuristischer oder gesetzestechnischer Spitzfindigkeit für erlaubt ansahen, weil sie die durch Ablauf der Schutzdauer freigewordene erste Fassung, die anonym erschienen war, für gemeinfrei erachteten.

Zum **eignen** Bedarf ist Vervielfältigung erlaubt, und Verleihen einer schon vorhandenen Vervielfältigung ist ebenfalls erlaubt; nicht aber — was im Gesetz nicht ausdrücklich gesagt ist, aber aus dem Wettbewerbsschutzgedanken sich ergibt — ist es erlaubt, sich eine Abschrift für persönlichen Gebrauch herzustellen und diese dann gewerbsmäßig zu verleihen; denn das fiele bereits unter den Tatbestand des Verbreitens.

Vollendet ist der Tatbestand des **Abdrucks** oder **Nachdrucks**, sobald **Teile** von Exemplaren verkehrsfähig fertiggestellt sind. Auch Herstellung eines einzigen Exemplars (mit der Absicht der Verbreitung) genügt, es kann mithin auch „Vervielfältigung" in einem Exemplar geben. Der Vervielfältigungsakt an dem Teile (§ 41 UG.) muß vollendet sein.

Nachdruck im weiteren Sinne ist auch der **veränderte** Nachdruck (**Bearbeitung** u. dgl.). Der § 12 UG. zählt die Bearbeitungen, die „insbesondere" dem Urheber vorbehalten sind, auf: Übersetzung, Rückübersetzung, Wiedergabe einer Erzählung in dramatischer Form oder eines Bühnenwerkes in der Form einer Erzählung, Herstellung von Auszügen (aus Werken der Tonkunst, was aber analog auch für Schriftwerke gilt!), Übertragung eines Werkes auf mechanische Wiedergabeapparate und Instrumente, Wiedergabe durch Verfilmung. Damit sind nur **Beispiele** aufgezählt, aus denen sich der leitende Gedanke ergibt: **Die übertragende Bearbeitung in eine andere Ausdrucksform ist an sich durchaus noch keine freie, eigentümliche**

Schöpfung, sondern bleibt „Wiedergabe“. Freilich kann die Grenze durch ein wirkliches eignes Schaffen überschritten werden, und soweit das geschieht, soweit entsteht an dem Neugeschaffenen ein eignes Urheberrecht, dessen Selbständigkeit dem Vorbild gegenüber natürlich jeweils im einzelnen Falle zu unterstreichen ist. Die Feststellung, wann eine eigne freie Schöpfung vorliegt, ist nicht leicht.

„Da auch in diesen Fragen“, sagte ich in meinem Buche Gewerblicher Rechtsschutz (S. 48), „der Wahrheitsgedanke der geistigen Eigenschöpfung von ausschlaggebender Bedeutung ist, so ist das Merkmal der ‚eigentümlichen‘ Schöpfung kein schematisches... Hat jemand ein frei geschaffenes eindrucksvoll neues Sujet behandelt, so ist es gegen Wiederholung in anderer Arbeit empfindlicher als etwa die Darstellung alter menschlicher Spruchweisheiten zur Belehrung oder religiöser Heilswahrheiten zur Erbauung, bei denen schon verhältnismäßig geringe neue Farbtöne das neue Werk zu einer eigenartigen Schöpfung machen. Dasselbe gilt von einfacheren Darstellungen von Tatsachen oder Vorgängen, die man nur schwer oder gar nicht anders ausdrücken kann, als es schon einmal geschehen ist; denn ein Monopol auf Beschreibungen bestimmter Vorgänge und Verfahren oder auf den Gebrauch allgemeingültiger Worte gibt es natürlich nicht. Auch hier ist maßgebend, ob die Ähnlichkeit gesucht oder im Gegenteil unvermeidbar war (RGZ. 85, 248).“ In solchen Fällen verschiebt sich dann das Unterscheidungsmoment mehr in das Ausdrucksmittel oder gar in die Ausstattung, Anordnung, Gliederung des Buches oder des Stoffes. Auch lassen sich hier Unterschiede zwischen wissenschaftlicher und künstlerischer Literatur erkennen.

Die ausschließlichen Rechte des Urhebers erstrecken sich grundsätzlich auch auf Vortrag, Aufführung, Vorstellung, Schaustellung seines Werks (§ 11 UG.), also auf alle Arten der Wiedergabe, nicht nur der drucktechnischen. Das Recht der Genehmigung und Untersagung dieser Veröffentlichungen des Werks steht neben dem der Genehmigung und Untersagung von Nachdruck und Abdruck. Denn Vortrag, Aufführung, Schaustellung sind als eine Form der Wiedergabe anzusehen, wenn es auch — genau betrachtet — eine veränderte Form der Wiedergabe ist. „Zur Veranstaltung einer öffentlichen Aufführung ist, wenn mehrere Berechtigte vorhanden sind, die Einwilligung eines jeden erforderlich. Bei einer Oper oder einem sonstigen Werke der Tonkunst, zu welchem ein Text gehört, bedarf der Veranstalter der Aufführung nur der Einwilligung desjenigen, welchem das Urheberrecht an dem musikalischen Teile zusteht“ (§ 28 UG.). „Bei Werken, die vor oder nach dem Erscheinen öffentlich aufgeführt oder vorgetragen sind, wird vermutet, daß derjenige der Urheber sei, welcher bei der Ankündigung der Aufführung oder des Vortrages als Verfasser bezeichnet worden ist“ (§ 7 UG.). Vorbehalten sind also dem Urheber, d. h. von seiner besonderen Genehmigung abhängig alle Akte, die als neue Veröffentlichung oder Verbreitung anzusehen sind also: bei nicht erschienenen Werken der Vortrag, auch wenn sie schon einmal vorgetragen worden sind; bei Musikstücken jeder Vortrag („Aufführung“), weil die Drucklegung hier den Tatbestand der Veröffentlichung und Verbreitung nicht voll erfüllt; bei Bühnenwerken die Aufführung — aus demselben Grunde, während ihre Vorlesung keine neue Art der Verbreitung gegenüber dem gedruckten Buch ist; bei Filmen oder anderen bildnerischen Kunstwerken die Vorführung, die wieder erst neues charakteristisches Leben in das Werk gegenüber der Öffentlichkeit bringt.

Die positive Vorschrift, daß der öffentliche Vortrag eines erschienenen Schriftwerks erlaubt ist, ist eine Anomalie; widerspricht dem Wesen der sonst

geltenden Sätze des Urheberrechts; denn es ist nicht einzusehen, warum das gegen Nachdruck geschützte Werk öffentlich, also auch gegen Entgelt für den Vortragenden, frei vorgetragen oder vorgelesen werden darf; daß es zur Werbung für den Vorgelesenen diene, steht nicht im Wege, das gilt für Musikstücke auch, und die Forderung, daß die Erlaubnis erteilt werden müsse, wird dem Kulturleben kaum Schaden zufügen, denn bei unbekannten Werken wird die Erlaubnis gern erteilt werden, bei bekannten Zugstücken ist ein Honorar für den Verfasser ebenso am Platze wie bei Nachdruck oder wie bei dem Vortrag von Musikstücken. Geschieht das nicht öffentlich und nicht gegen Entgelt, so ist das ganz berechtigtermaßen anders; diese unterschiedliche Behandlung des Vortrags von Schriftwerken gegenüber der Aufführung von Schriftwerken oder gegenüber dem Vortrag von Musikstücken ist unberechtigt, aber das Gesetz bestimmt es so. Man kann sogar von einer gesteigerten Vortragsfreiheit sprechen insofern, als nach § 26 UG. aus (erlaubten) Sammlungen zum Schulgebrauch auch geschützte Werke aufgeführt werden dürfen und der Dichter eines Liedes nicht die Einwilligung zum musikalischen Vortrag zu geben braucht, es sei denn, daß das Gedicht seiner Gattung nach zur Vertonung bestimmt ist (Chanson, Couplet — § 20 UG.), und ein Vortragender, wenn er das will, auch die in einer öffentlichen Verhandlung gehaltene Rede eines anderen anderwärts vortragen darf. Diese Folgen des § 26 UG. hat sich der Gesetzgeber kaum richtig überlegt.

Unter *Aufführung* wird bei Schriftwerken (und Pantomimen, choreographischen Werken u. dgl.) die szenische Aufführung mit verteilten Rollen verstanden; die öffentliche Aufführung, auch die unentgeltliche, ist verboten. Es ist aus dem ausschließlichen Genehmigungs- und Verbietungsrecht des Schöpfers des Werkes hier, wie das Verlagsrecht aus dem Urheberrecht, ein wohlgeordnetes Aufführungs-Vertragsrecht entstanden. Insbesondere sind durch die Novelle zum UG. vom 22. Mai 1910 die (schon oben kurz erwähnten) Rechtsverhältnisse der mechanischen Musikinstrumente und der Filmung geregelt worden, was uns zu dem neuen und interessanten Rechtsbegriff der *Vorführung* gelangen läßt. Das Vorführungsrecht ist ein Nebengebiet des Aufführungsrechts. Vorführung ist etwas Mechanisches gegenüber der Aufführung, ist eine *Veräußerlichung* der Aufführung, läßt jede eigene geistige Leistung des Vorführenden dabei vermissen; ist nicht einmal Vortrag, sondern eine Art Verbreitung, wie sie etwa der Verkauf eines Buchs, das Schaustellen eines Bildes wäre. Auch das Spielen mit Phonola oder ähnlichen Kunstspielapparaten gehört noch in diese Gattung — in das Gebiet also der „mechanisch-musikalischen Aufführungsrechte", für die die Ammre, die „Anstalt für mechanisch-musikalische Rechte" sich aufgetan hat, oder in das Gebiet des Filmverleihgeschäfts. Die hier einer neueren Technik folgende rechtliche Regelung entstammt z. T. erst den Novellen von 1910 und steht in den §§ 22—22e des UG. und §§ 15 und 15a des KG. Dabei steht der neue § 15a, der den Film betrifft, methodisch betrachtet, im falschen Gesetz, denn er ist keine Kunstschutz-, sondern eine Literaturschutzbestimmung, soweit eben der Film eine Handlung und nicht lediglich ein Bildwerk darstellt. Ist ein Film als Literarwerk geschützt, so erstreckt sich der Schutz seines Urhebers auf die öffentliche Vorführung seines Werkes sowohl in der *ursprünglichen* wie auch in *geänderter* Gestaltung (analog dem Recht der Bearbeitung). Der § 15a KG. gibt als Literatur- *und* Kunstschutzbestimmung *umfassenderes* Recht als der § 15 KG., der nur das bildkünstlerische Urheberrecht betrifft. Es wäre ein unmöglicher Schluß, aus dem § 15 KG., der ein Verleihen von Kunstwerken gestattet, während er Ver-

vielfältigung, Verbreitung und gewerbsmäßige mechanische Vorführung verbietet, entnehmen zu wollen, daß er die **Verleihung behufs mechanischer Vorführung** erlaube.

Hier bei den **musikalisch-mechanischen Wiedergaberechten** ist auch der Ort, von der in den §§ 22ff. UG. festgelegten **Zwangslizenz** zu sprechen. Gestattet der Urheber eines Werks der Tonkunst jemandem, das Werk zum Zwecke der mechanischen Wiedergabe gewerbsmäßig zu vervielfältigen, so kann, nachdem das Werk erschienen ist, jeder Dritte, der im Inland eine gewerbliche Hauptniederlassung oder den Wohnsitz hat, verlangen, daß ihm der Urheber gegen eine angemessene Vergütung gleichfalls eine solche Erlaubnis erteile; für die Entstehung des Anspruchs macht es keinen Unterschied, ob der Urheber dem anderen die Vervielfältigung mit oder ohne Übertragung der ausschließlichen Befugnis gestattete. Dem Textverfasser gebührt ein angemessener Teil der Vergütung. Die betreffenden mechanischen Vorrichtungen dürfen dann zu öffentlichen Vorführungen (das Gesetz sagt Aufführungen) benutzt werden. Auch der Verleger, der also einen Teil des ausschließlichen Rechts besitzt, hat Anspruch auf einen angemessenen Teil der für die Lizenzerteilung erwirkten Vergütung. Der ganze schwierige Vorgang der Überwachung, Erlaubniserteilung und Gebühreneinziehung ist durch die schon erwähnte, im Jahre 1909 gegründete „Anstalt für mechanisch-musikalische Rechte G. m. b. H. in Berlin" erleichtert worden.

Rechtsfragen besonderer Art bietet die Inszenierung einer Aufführung. Das Aufführungsrecht setzt sich dabei aus der dem Autor zugehörigen Verwirklichung seiner bühnenmäßigen Ideen und der bildlichen Szenengestaltung nach Kunstwerkrecht u. a. Kombinationsidee zusammen.

Erlaubte Entlehnungen.

Erlaubt werden Entlehnungen, wenn das Allgemeininteresse über das Einzelinteresse des Schutzberechtigten geht — wie denn begreiflicherweise ein Monopolrecht wie das UR. nicht schrankenlos sein kann, wenn es nicht kulturhindernd werden soll. Die Erlaubnis von Entlehnungen stellt sich als Ausnahme von der Grundregel des Rechtsschutzes dar. Schon die Begrenzung der Schutzdauer ist eine solche Ausnahme, ebenso sind es alle jene Erlaubnisse, die in den §§ 16ff. UG. die Grundregel der §§ 11 und 12 durchbrechen. Denn das Privatinteresse des Verfassers muß hinter dem Allgemeininteresse des Kulturlebens zurückstehen, wenn es sich um den „Verfasser" von Gesetzbüchern, amtlichen Erlassen und Schriften, von Reden in öffentlichen Verhandlungen, vor Gericht usw. handelt. Eine besonders wichtige Ausnahme, die mancherlei Schwierigkeiten mit sich bringt, ist die **Zitierfreiheit**.

Man kann **Text, Bilder und Musik** zitieren und man kann das tun in der Art der „Anführung" oder des „**Kleinzitats**", d. h. des eigentlichen Zitierens, sowie in einzelnen vom Gesetz ausdrücklich genannten Fällen erlaubter **Aufnahme**, Entlehnung, Wiedergabe, des sog. „**Großzitats**".

Das **Kleinzitat** bedeutet, **soweit es Text und Musik** angeht, die **Übernahme** einzelner Stellen oder kleinerer **Teile** in eine selbständige literarische Arbeit (UR. §§ 19,1 und 21,1), und soweit es **Abbildungen** betrifft, die Übernahme **einzelner** Abbildungen aus **erschienenen Werken** in ein neues **Schriftwerk** (UR. § 23).

Das Großzitat betrifft, **soweit es Text und Musik** angeht,

a) die Aufnahme einzelner **Aufsätze** oder Gedichte von geringerem **Umfange** oder kleiner **Kompositionen** in eine selbständige **wissenschaftliche** Arbeit (UG. §§ 19,2 und 21,2);

b) die Aufnahme von **Gedichten in** Singbücher (UG. § 19,3);

c) die Aufnahme von **Aufsätzen, kleineren** Gedichten und **Kompositionen**

und Teilen von Schriftwerken in Sammlungen zum Kirchen-, Schul- und Unterrichtsgebrauch und in Schriftwerke mit eigentümlichem literarischen Zweck (UG. § 19,4); für Kompositionen (§ 21,3) nur außerhalb der Musikschulen und nicht zu eigentümlichem literarischen Zweck.

Soweit es Abbildungen anlangt, handelt es sich um die Aufnahme einzelner künstlerischer Werke a) in eine selbständige wissenschaftliche Arbeit, b) in Schriftwerke für den Schul- und Unterrichtsgebrauch (KG. § 19).

Diese Regelung, die an sich ziemlich einfach aussieht, birgt eine große Menge von Schwierigkeiten in sich, namentlich bezüglich der Abbildungen:

Abbildungen, die keine künstlerischen Werke sind und nicht bereits in einem Schriftwerk erschienen sind, fallen überhaupt nicht unter diese Bestimmungen, dürfen also gar nicht entlehnt werden.

Künstlerische Werke müssen erschienen oder bleibend öffentlich ausgestellt sein, um entlehnt werden zu können. Was dabei „erschienen" bedeutet und „bleibend öffentlich ausgestellt", birgt auch wieder manche Zweifel in sich. Ausgenommen sind wieder öffentliche Bauten (nach KG. § 29), während das Innere solcher Bauten nicht frei reproduziert werden darf. Abbildungen dürfen weiter überhaupt nur dann entlehnt werden, wenn sie ausschließlich zur Erläuterung des Inhalts dienen. Was das besagt, ist durchaus nicht eindeutig. Sie dürfen nur Mittel zum Zweck sein und es kann sich jedenfalls niemand auf diese Entlehnungserlaubnis stützen, der eine Bilderzusammenstellung mit verbindendem Text macht und durch diesen Text etwa den Hauptzweck der Bilderwiedergabe zu verschleiern sucht. Auch darf die Entlehnung, die immer den Charakter des Zitats wahren muß, nicht zur Plünderung des Abbildungsmaterials anderer Werke ausarten, muß sich wirklich auf „einzelne" Abbildungenbeschränken. Wieviel das im Verhältnis zu der Gesamtzahl in dem fremden und in dem eigenen Werke sein dürfen, läßt sich jedoch nicht zahlenmäßig oder prozentmäßig angeben, hängt vielmehr von der Lagerung des betreffenden Falles ab.

Nicht so schwierig wie bei Abbildungen liegen die Rechtsverhältnisse bei der Übernahme von Texten. Auch sind da die gesetzlichen Bestimmungen eingehender und geben die Fälle genau an (nach §§ 19, 20, 21 UG. s. oben).

Einzelheiten und Besonderheiten.

Beiträge in Zeitungen unterstehen einem Sonderrecht. Leitartikel, Meinungsäußerungen dürfen in anderen Zeitungen unter Quellenangabe, Tatsachenmitteilungen dürfen ohne Quellenangabe nachgedruckt werden. Nur „Ausarbeitungen wissenschaftlichen, technischen oder unterhaltenden Inhalts" genießen den Schutz gegen Nachdruck. Ob hier die Quelle angegeben wird, ist ganz gleichgültig; ihr Nachdruck ist in jedem Falle verboten und strafbar. Diese Bestimmung dient dem Schutze des Schriftstellers, während durch jene erstgenannten Freiheiten dem öffentlichen Verkehr und der Kultur ein Dienst getan werden soll; freilich wird immerhin dadurch der Winkelpresse ein billiges Begehren ermöglicht, das außerdem oft durch skrupellose Plünderung auch der geschützten Geisteserzeugnisse vervollständigt wird. Man baut darauf — und zwar meist mit gutem Erfolg —, daß der Berechtigte keine Kenntnis von dem Nachdruck erhält. Gegen die wirtschaftlichen Schäden durch die erlaubte Ausplünderung der Neuigkeiten schützen sich die größeren Blätter durch Schnelligkeit der Berichterstattung. Die Vorschrift der Quellenangabe für die Entlehnung jedes größeren Artikels gibt ein gewisses Entgelt durch die Nennung des Namens der Zeitung. Die Berichte der Gerichtsverhandlungen und Ähnliches werden von

den Gerichten nach Vorgang der Stellungnahme der literarischen Sachverständigenkammern als geschützte Ausarbeitungen angesehen; auf den literarischen Wert oder die Neuheit dieser feuilletonistischen u. dgl. Artikel kommt es nicht an; hier ist ganz überwiegend die äußere Formgebung geschützt; das ist kein Widerspruch zu dem oben betonten Grundsatz des Schutzes der inneren Form, weil, je kleiner die literarische Münze ist, um so mehr die innere Form mit der äußeren zusammenfällt. — Schwierig ist die Rechtslage der Artikel in Zeitungskorrespondenzen; und zwar sowohl was das Verhältnis der abdruckenden Zeitung zu der Korrespondenz wie zu dem Verfasser des Korrespondenzartikels anlangt. Der Abdruck, der von der Korrespondenz gegen eine im voraus festgesetzte Gebühr gestattet wird, stellt sich als Annahme eines Vertragsantrages dar, und die abdruckende Zeitung kann sich nicht damit entschuldigen, daß sie den Artikel anderwärts gesehen und von dort abgedruckt habe; der Verfasser aber hat seine Rechte an die Korrespondenz abgetreten zu deren Zweck, also zum Weiterverkauf für deren Rechnung; aber man wird sagen dürfen, daß die Zeitungskorrespondenz als Zeitung zu gelten hat und daß der Verfasser seine Arbeit sogleich nach Erscheinen wieder verwenden darf (§ 42 VG.); nur das „sogleich nach Erscheinen" ist hier wegen der Umstände des Falles so auszulegen, daß die Benutzung des Korrespondenzartikels durch die Zeitungen, die einigen zeitlichen Spielraum haben müssen, abzuwarten ist.

Ein Mit-UR. liegt oft zwischen dem Herausgeber und dem Verleger bei Sammelwerken und Zeitschriften vor, so daß ihre verlagsrechtlichen Beziehungen auf dem Boden des Gesellschaftsvertrags erwachsen. Es kommt hier (nach Analogie des § 47 des VG.) darauf an, wer den Plan gegeben, die Formgebung bestimmt hat, und hier um so mehr, weil es sich nur um Erfüllung dieses Planes, nicht, wie bei der Abfassung von eigenen Arbeiten, um das Hinzutreten eigener, außerhalb des Planes liegender literarischer Ausführungstätigkeit handelt. Das Reichsgericht führt in der wichtigen Entscheidung vom 17. Januar 1908 (RGZ. Bd. 68, S. 49) aus, die Rechtsstellung des Herausgebers einer Zeitschrift könne sehr verschieden sein; bei manchen Zeitschriften sei der Verleger derart „Herr des gesamten Unternehmens", daß es ihm freistehe, dem Herausgeber zu kündigen und einen anderen an seine Stelle zu setzen; bei anderen Zeitschriften sei es gerade umgekehrt, der Herausgeber sei der eigentliche Herr des Unternehmens. Durch das zugrunde liegende Vertragsverhältnis kann also die Frage nach dem dinglichen UR. nachdrücklich beeinflußt werden; der Verleger kann das UR. haben, obwohl ein Herausgeber genannt ist, oder die Lebensäußerungen des UR. können durch die vertraglichen Verhältnisse völlig überdeckt werden.

Daraus ergeben sich dann die Folgen: was beim Ausscheiden eines Herausgebers, Tod des Herausgebers, Auflösung der Firma des Verlegers od. dgl. zu geschehen hat. Beim Vorliegen eines Verlagsvertrages spricht die Vermutung dafür, daß der Herausgeber das UR. hat; es würden dann also die Erben auf die Fortführung des Unternehmens und Wahl eines neuen Herausgebers Einfluß haben, beim Werkvertrag und beim Gesellschaftsvertrag würde das Verhältnis, wenn im Vertrag nichts vorgesehen ist, beim Eintritt eines solchen Falles gelöst sein. Sind mehrere Herausgeber vorhanden, so dürfte im Zweifel das UR. beim Verleger liegen. Dabei ist auch genau zwischen Herausgeber und Redakteur zu unterscheiden; letzterer hat zumeist kein UR. Ist z. B. eine Gesellschaft Herausgeber einer Zeitschrift oder eines Sammelwerkes, so steht das UR. bei ihr und nicht beim Redakteur, und das ist auch für die Frage der Schutzdauer von besonderer Bedeutung. Denn diese rich-

tet sich nach dem Herausgeber, erlischt u. U. also, wenn dieser eine juristische Person ist, schon 30 Jahre nach Erscheinen des betreffenden Unternehmens oder des betreffenden Bandes. Der Verfasser der Einzelbeiträge behält sein UR. an dem Einzelbeitrag, das neben dem UR. des Herausgebers an dem Gesamtunternehmen besteht; aber dies muß auf den Einzelbeitrag als solchen bezogen bleiben und kann nicht das UR. des Herausgebers an dem Sammelwerke durchkreuzen.

Ähnlicher Wettstreit entsteht zwischen dem Filmunternehmer und dem Verfasser des Filmbuchs oder auch dem Regisseur. Hier sind ganz neue und schwierige Urheberrechtsfragen in das Blickfeld getreten. Während der Photograph, Filmoperateur für sich oder (auch originär) für den Unternehmer in gewissem Ausmaße ein künstlerisches UR. am Film erwirbt, erwirbt der Regisseur, der Leiter oder Unternehmer des Films für sich oder für den Verfasser ein literarisches und u. U. auch ein künstlerisches UR. Soweit ist man in der Wissenschaft einig; nicht jedoch in der Hinsicht, ob und wann der „Verfasser" des Films ein UR. erwirbt. Eine starke Strömung geht dahin, diesen Verfasser des Filmbuchs überhaupt auszuschalten, weil er für den Film nur Vorarbeit liefere und die eigentliche Stellung und Gestaltung des Films eine besondere geistig-künstlerische Leistung sei. Man will dem Filmbuch nur Schriftwerkschutz als einem Buche gegen Nachdruck geben, aber ein UR. am Film für den Verfasser des Filmbuchs überhaupt nicht entstehen lassen. Das mag oft richtig sein, immer aber ist es das nicht. Die Meinung, der Verfasser des drehreifen Filmbuchs habe kein UR. am Film, geht viel zu weit; sie verkennt die grundlegenden Sätze des UR. über Bearbeitung und freie Schöpfung. Gibt ein Filmautor nur die Fabel oder etwa auch noch einige Daten für die bildhafte Wirkung, so muß natürlich der Filmunternehmer oder Filmregisseur erst einmal das Stück und Spiel selber geistig aufbauen, den Film regieführend dichten und „spielend" ihm seinen Vorgang klarlegen. Das aber trifft nicht zu bei dem wirklich drehreifen Buch. Hier hat der Filmautor, der dies niederschrieb, den ganzen Film im Kopfe durchgedacht, sieht ihn vor sich, wie ein Dramatiker das Bühnenwerk vor sich sieht, und was dann gekurbelt wird, ist mehr oder weniger getreue Aufführung seines dramatischen Werkes, mag der Regisseur immerhin Änderungen oder Kürzungen im einzelnen daran noch vornehmen, wie dies ja bei der Aufführung von geschriebenen Bühnendramen ebenfalls geschieht. Der Filmautor, der ein drehreifes Buch liefert (als Eigenschöpfung), hat UR. an diesem Werk auch in der Verkörperung des Films, und zwar kraft seines eigenen geistesschöpferischen Rechts, was durch die Betonung der kapitalistischen und richtunggebenden Mitarbeit des Filmunternehmens, trotz entgegenstehender Ansicht mancher juristischen Beurteiler, nicht aus der Welt geschafft werden kann. Er hat ja auch das Filmbuch nicht für die Lektüre, sondern für die Filmung geschrieben und der Filmhersteller steht mithin ihm gegenüber in der rechtlichen Rolle eines Verlegers, Theaterdirektors, Orchesterleiters oder dgl. Daß der Film neben dem geistigen Inhalt noch allerlei bildnerische, darstellerische und ähnliche Aufgaben stellt, kann hier ebensowenig wie bei der Inszenierung einer Oper etwas an den grundlegenden Rechtstatsachen des geistigen Schöpferrechts ändern. Erst wenn der Ausführende — über den Charakter der Anwendung eines Ausdrucksmittels hinaus — starke Eigenleistungen als Bearbeiter des Inhalts gibt, als frei und eigentümlich Gestaltender das Werk über die Grundlage der Filmfabel sichtbar hinaushebt, tritt für ihn nach allgemeinen Urheberrechtssätzen eigenes UR. zutage (vgl. jedoch die RG.-Entsch. zur Frage des Ver-

filmungszwanges v. 16. 6. 23, Gew. Rsch. u. UR. 1923 S. 197).

Dauer des Urheberrechtsschutzes.

In der Begrenzung des Urheberrechtsschutzes, namentlich in seiner zeitlichen Begrenzung, liegt der Ausgleich für die Tatsache, daß jeder Schaffende inmitten der Umwelt und auf den Schultern der Vergangenheit steht und den Zeitgenossen wie den Vorfahren ein gut Teil seines Könnens und Wirkens verdankt.

Für jedes veröffentlichte Werk der Literatur und der Kunst tritt ein Zeitpunkt ein, wo Nachdruck gestattet ist, „Nachdruck" als anfechtbaren Rechtstatbestand es dann also nicht mehr gibt. Dieser Zeitpunkt tritt nach Ablauf von 30 Jahren nach dem Tode des Urhebers ein, wenn außerdem 10 Jahre seit der Veröffentlichung des Werkes verstrichen sind. Ist der Verfasser nicht oder unter falschem Namen genannt oder ist der Schutzberechtigte eine unpersönliche Gesamtheit, „juristische Person" (Akademie, Gesellschaft), so läuft der Schutz 30 Jahre nach dem Erscheinen des Werkes ab. Hierbei wird jedoch das Jahr des Erscheinens wie auch im ersten Falle das Todesjahr des Verfassers nicht mitgerechnet. Die Schutzdauer für anonyme und pseudonyme Werke kann dadurch verlängert werden, daß der Autor seinen wahren Namen zur Eintragsrolle angibt; in diesem Falle läuft auch bei ihm der Rechtsschutz erst 30 Jahre nach seinem Tode ab. Bestand an dem Werke ein Mit-UR. mehrerer, so erlischt es erst 30 Jahre nach dem Tode des Letztlebenden. Bei Sammelwerken geht das UR. am Sammelwerk als Ganzem erst 30 Jahre nach dem Tode des Herausgebers unter, während dasjenige an den einzelnen Beiträgen selbständig läuft, sofern sie nicht als Teile des Ganzen, sondern selbständig in Frage kommen (s. auch vorige Seite). Bei einem mehrbändigen Werk, dessen Bände zu verschiedenen Zeiten erschienen sind, berechnet sich die Dauer für jeden Band besonders, ebenso bei Heften von Zeitschriften u. dgl., bei Lieferungswerken nach der letzten Lieferung.

Schwieriger liegen die Dinge bei unveröffentlichten Werken oder bei Werken, die nach dem Tode des Verfassers aufgefunden werden und bei denen es sich um die von einem anderen besorgte editio princeps handelt. Daß unveröffentlichte Werke einen „ewigen" Urheberrechtsschutz genießen, ist eine der Allgemeinheit gegenüber unberechtigte Bestimmung, und daß für post mortem auctoris aufgefundene Werke, die noch nicht veröffentlicht waren, dieser Schutz „ewig" den Erben des Urhebers verbleibt, so lange noch Erben sich legitimieren können, und diesen 10 Jahre lang nach der Auffindung des Manuskriptes zukommt, ist eine Ungeheuerlichkeit des UR. wie des Erbrechts. Aber das Gesetz hat es so bestimmt, und die Vermutung des § 29 UG., daß das UR. dem Eigentümer des Werkes (der Handschrift?) zustehe, ist eben nur eine Vermutung, die jeden Augenblick durch die Legitimierung auch ganz entfernter Erben zunichte gemacht werden kann. Es hat darüber schon recht interessante Auseinandersetzungen gegeben, obschon die Fälle, in denen dergleichen praktisch wird, ja selten sind. In Betracht kommt dabei aber auch, ob der Entdecker der Handschrift nicht schon durch eben diese Entdeckung eine urheberrechtlich wesentliche Tat getan, auf klar erkanntem Wege eine Entdeckung als literarische Leistung machte. Dazu kommt, daß Entzifferung und Textfeststellung ihn weit über einen bloßen Finder heben, also zum Urheber als Bearbeiter machen kann.

Die Schutzmittel gegen Rechtsverletzungen

sind zivilrechtlicher und strafrechtlicher Natur: Schadenersatzpflicht, Enteignung, Beschlagnahme, Bestrafung, Buße. Vorsätzliche oder fahrlässige Verletzung der Urheberrechte (unberechtigte Vervielfältigung, Verbreitung, öffentliche Mitteilung des wesentlichen Inhalts des Werks,

öffentliche Aufführung oder Vortrag, Dramatisierung, Vorführung) macht schadenersatzpflichtig (§§ 36, 37 UG.) und ist strafbar (§§ 38, 39 UG.), auch wenn die Rechtsverletzung nur einen Teil des Werkes betrifft (§ 41 UG.). Daneben kann auf Bußezahlung an den Berechtigten erkannt werden, die dann die Geltendmachung eines weiteren Schadenersatzanspruchs ausschließt (§ 40 UG.). Auf Vernichtung der widerrechtlich hergestellten Nachdrucke kann immer, ja auch dann erkannt werden, wenn die Rechtsverletzung weder vorsätzlich noch fahrlässig erfolgte und auch wenn die Herstellung noch nicht vollendet ist (§ 42 UG.), der Berechtigte kann aber auch Überlassung der Nachdruckstücke gegen eine gewisse Vergütung verlangen (§ 43 UG.). Die Strafverfolgung und die Vernichtung des Nachdrucks tritt nur auf Antrag des Verletzten ein (§§ 45, 47 UG.). Der Anspruch auf Schadenersatz und die Verfolgung verjähren in drei Jahren (§§ 50, 51 UG.). — Die verhältnismäßig einfache und aussichtsreiche, namentlich auch für die Verletzten billige Rechtsverfolgung durch Anzeige des Nachdruckfalles bei der Staatsanwaltschaft, die lange in Übung war, ist seit dem Gesetz zur Entlastung der Gerichte vom 11. März 1921 weggefallen, da seitdem der Weg der Privatklage gewiesen wird, die Staatsanwaltschaft sich des Falles also nur annimmt, wenn ein öffentliches Interesse gegeben ist, und das wird zumeist nicht anerkannt werden. So ist praktisch die wirksame Verfolgung von Nachdruckvergehen auf solche Weise ziemlich ausgeschlossen worden, denn die kostspielige und langwierige Privatklage wird nur in seltenen Fällen angestrengt werden; also ist eine „Entlastung" der Gerichte eingetreten, die hier einer Entrechtung, einer Entziehung des Rechtsschutzes der Staatsbürger gleichkommt.

Grundzüge des Verlagsrechts.

Der Verlagsvertrag ist nahe verwandt mit dem Kauf-, Miet-, Pacht-, Werk-, Gesellschaftsvertrag, und dinglich mit dem Nießbrauch u. dgl. Drei Hauptpunkte unterscheiden ihn von diesen Verträgen: 1. die nur teilweise Hingabe des Werkes an den Verleger; 2. die geistige Natur dieses Werkes; 3. die Verpflichtung des Verlegers für das Werk.

Der Verlagsvertrag ist ein zweiseitiger Vertrag, durch welchen eine begrenzte kapitalistische Benutzung von Rechten an geformten geistigen Werten in bestimmter dinglicher Form einem anderen übertragen wird, dieser aber sich zur Veröffentlichung und Verbreitung in bestimmtem Milieu verpflichtet.

Verlagsrecht ist nicht „übertragenes Urheberrecht", sondern es ist ein das UR. einschränkendes und belastendes Recht.

Beim „Kommissionsverlag" ist der wirtschaftliche Zweck und Aufbau des Vertrages ein anders gearteter; die Übertragung von Urheberrechten, die dingliche Form sind andere, und nur das Moment der Veröffentlichung und Verbreitung eines Geisteserzeugnisses führt diese Geschäfte zur Verlagstätigkeit. Der Kommissionsverlag richtet sich nach den Vorschriften des HGB. §§ 383—406.

Der Verfasser hat dem Verleger im Zweifel das ausschließliche Recht zur Vervielfältigung und Verbreitung des Werkes zu verschaffen (§ 8 VG.), also sich während der Dauer des Vertragsverhältnisses selbst jeder Vervielfältigung und Verbreitung, „die einem Dritten während der Dauer des Urheberrechts untersagt ist", zu enthalten (§ 2 VG.), also auch keinem anderen das VR. gleichzeitig zu übertragen. Ausdrücklich aber ist (auch bei Werken, nicht nur bei Aufsätzen) dem Verfasser während der Dauer des Verlagsverhältnisses vorbehalten: die Befugnis zur Übersetzung, zur Wiedergabe einer Erzählung in dramatischer Form oder eines Bühnenwerkes in Form einer Erzählung, zur Wiedergabe im Film, zur Benutzung für Grammophone usw., zur Bearbeitung eines Werkes der Tonkunst,

soweit sie nicht bloß ein Auszug oder eine Übertragung in eine andere Tonart oder Stimmlage ist. Er darf ferner alles tun, was auch Dritte dürften, also nach §§ 15—23 UG.: Vervielfältigung zu persönlichem Gebrauch ohne den Zweck pekuniärer Einnahme; das Zitat, wie es die §§ 19, 21, 23 UG. umschreiben, und die Aufnahme einzelner Gedichte in eine Anthologie oder einzelner Stücke in Lesebücher, Musikschulen u. dgl.; der Abdruck als Liedertext und als Textbuch für die Hörer (§ 20 UG.). Im übrigen darf der Verfasser seine Arbeit nur zur Hervorbringung einer neuen „eigentümlichen Schöpfung" frei benutzen. Wie die entsprechenden Bestimmungen des UG. in §§ 12 und 13 dem Schutz des Verfassers dienen, so dienen sie hier dem Schutz des Verlegers gegenüber dem Verfasser wie jedem Dritten.

Zur Aufnahme seiner Arbeit in eine Gesamtausgabe ist der Verfasser trotz noch laufenden Verlagsvertrages berechtigt, wenn seit dem Ablaufe des Kalenderjahres, in welchem das Werk erschienen ist, zwanzig Jahre verstrichen ind. Strittig ist dabei, ob sich das „Erscheinen" auf die erste oder die laufende Auflage bezieht. Das dürfte davon abhängig sein, ob das Werk wesentlich verändert und mithin als dasselbe oder als ein neues anzusehen ist. Gewerbsmäßige Verbreitung ist dem Verfasser untersagt. Durch Vertrag können die Grundsätze über den Umfang des zu verschaffenden VR. zeitlich und örtlich (z. B. geteiltes VR. für bestimmte Gebiete oder Länder) beschränkt werden. Mit dem VR. erhält der Verleger die Befugnis (§ 9 Abs. 2), die zum Schutze des UR. gegebenen Rechtsmittel gegen den Verfasser wie gegen Dritte auszuüben.

Das Werk ist, falls es beim Abschluß des Vertrages bereits fertig ist, im Zweifel ofort (d. h. in angemessener kurzer Frist) abzuliefern (§ 11 VG.), und zwar (§ 10 VG.) in einem für die Vervielfältigung geeigneten Zustand, d. h. so, daß (bei einem Druckmanuskript) ein Setzer von durchschnittlicher Tüchtigkeit es nach dem Manuskript ohne erhebliche Verlangsamung seiner durchschnittlichen Arbeitsleistung absetzen kann. Vorlagen, die diesem Erfordernis nicht entsprechen, sind keine vertragsmäßigen Leistungen des Verfassers; unvollendete Arbeiten ebenfalls nicht. Die Abbildungen, die den Text erläutern sollen, gehören dazu, es sei denn, daß der Verleger die Illustrierung des Werkes zu besorgen übernommen hat (z. B. bei Prachtausgaben, illustrierten Romanen).

Handelt es sich bei dem Verlagsvertrag um ein Werk, welches erst hergestellt werden soll (§ 11 Abs. 2 VG.), so ist es in einer der Arbeitsleistung des Verfassers entsprechenden Frist zu liefern. Hierbei sind unabwendbare Abhaltungen, wie Dienstgeschäfte, Erkrankung, arbeithindernde Ereignisse mit in Rechnung zu setzen, und zwar so, daß die Beurteilung in verständiger Würdigung (objektives Moment) der besonderen Verhältnisse und Eigenschaften des Leistungsverpflichteten (subjektives Moment) zu geschehen hat.

Ist der Ablieferungstermin vertraglich festgelegt, so kommt der Verfasser schon mit dem fruchtlosen Ablauf dieses Termins in Verzug. Ferner ist die Frist als bestimmt anzusehen, wenn es sich um eine für einen zeitlich bestimmten Zweck dienende Arbeit handelt — etwa eine Festschrift, eine Jubiläumsdenkschrift, einen Gedenkartikel u. dgl.

Wird das Werk ganz oder zum Teil nicht rechtzeitig abgeliefert (§ 30), so kann der Verleger, statt den Anspruch auf Erfüllung geltend zu machen, dem Verfasser eine angemessene Frist zur Ablieferung mit der Erklärung bestimmen, daß er die Leistung nach dem Ablaufe der Frist ablehne. Nach dem fruchtlosen Ablaufe der Frist ist der Verleger berechtigt, von dem Vertrag zurückzutreten; der Anspruch auf Ablieferung des Werkes ist dann ausgeschlossen. Der Bestimmung

der Frist bedarf es nicht, wenn die rechtzeitige Herstellung des Werkes unmöglich ist oder von dem Verfasser verweigert wird, oder wenn der sofortige Rücktritt von dem Vertrage durch ein besonderes Interesse des Verlegers gerechtfertigt wird. Der Rücktritt ist ausgeschlossen, wenn die nicht rechtzeitige Ablieferung des Werkes für den Verleger nur einen unerheblichen Nachteil mit sich bringt.

Entsprechende Anwendung finden diese Vorschriften auf den Fall nichtvertragsmäßiger Beschaffenheit des Werkes (§ 31 VG.), wobei der Verleger auch statt des Rücktrittsrechts den Anspruch auf Schadenersatz wegen Nichterfüllung geltend machen kann, wenn der Mangel der Arbeit auf einem vom Verfasser zu vertretenden Umstande beruht. Er kann also auch hier nach Maßgabe der Bestimmungen des § 30 VG. eine Frist für die Einlieferung eines vertragsmäßigen Werkes setzen usw. Selbst den Mangel zu beseitigen, ist er nicht ohne weiteres berechtigt, da ihm hier die Bestimmung des § 13 VG., das Verbot von Änderungen, entgegensteht; er darf nur solche Änderungen an dem Manuskript (auch ev. an dem Titel und an der Bezeichnung des Urhebers) vornehmen, „für die der Verfasser seine Einwilligung nach Treu und Glauben nicht versagen kann". Hervorzuheben aber ist, daß der Verleger die „nichtvertragsmäßige Beschaffenheit" nur auf mehr äußerliche oder halbäußerliche Dinge, hingegen nicht auf eine kritische Stellungnahme zum Inhalt des Werkes beziehen darf. Das Werk muß nach Art und Inhalt eine Erfüllung der Aufgabe sein, ohne Rücksicht darauf, ob die Erfüllung besser oder weniger gut ist.

Die Verbreitung durch den Verleger muß (§ 14 VG.) in der für Fälle der betreffenden Art zweckentsprechenden und üblichen Weise (hinsichtlich der Form, der Ausstattung, der Bezeichnung, bei Beiträgen hinsichtlich des in Aussicht gestellten Sammelwerkes oder Journals) geschehen. Mit der Vervielfältigung (§ 15 VG.) hat der Verleger sogleich nach der Ablieferung zu beginnen und die Drucklegung ist tunlichst rasch zu fördern. Im Zweifel gilt der Vertrag nur für eine Auflage, und diese für 1000 Abzüge (§ 5 VG.). Ist dem Verleger das Recht zur Veranstaltung mehrerer Auflagen eingeräumt, so gelten im Zweifel für jede neue Auflage die gleichen Abreden wie für die vorhergehende. Das alles sind, wie fast durchweg im Verlagsgesetz, dispositive Vorschriften. Zwingenden Rechtes aber ist die Vorschrift des § 16, nach welchem der Verleger verpflichtet ist, die vertragsmäßig oder gesetzlich festgesetzte Zahl von Abzügen (aber auch nicht mehr!) herzustellen und dafür zu sorgen, daß der Bestand dieser Auflage nicht vergriffen wird (ist die ganze Auflage vergriffen, braucht er keine neue herzustellen, s. unten). Nicht eingerechnet werden in diese Zahl (§ 6 VG.) die Zuschuß- und die (beschränkt zugelassenen) Freiexemplare; der Verleger darf demgemäß über die limitierte Anzahl eine verkehrsüblich, je nach der Schwierigkeit der Druckleistung zu bemessende Zahl von Exemplaren für Fehldrucke, beschädigte Exemplare u. dgl. zugeben und außerdem 5% der Auflage, die für Frei- und Rezensionsexemplare zu verwenden sind.

Bis zur Beendigung der Vervielfältigung darf der Verfasser Änderungen an dem Werke vornehmen (§ 12 VG.), soweit nicht dadurch ein berechtigtes Interesse des Verlegers verletzt wird. Übersteigen die Änderungen in der Korrektur das übliche Maß und sind diese nachträglichen Änderungen nicht durch besondere Umstände gerechtfertigt, so hat der Verfasser die dadurch entstehenden Kosten zu ersetzen. Bei der Herstellung einer neuen Auflage hat er Anspruch darauf, daß ihm Gelegenheit gegeben werde, Änderungen vorzunehmen, die nicht berechtigte Interessen des Verlegers verletzen (geschäftliche Interessen, Renommee, Stellung und Aufgaben des Verlages).

Der Verleger hat (nach § 20 VG.) für die Korrektur zu sorgen und (abgesehen von Beiträgen in periodischen Sammelwerken) stets einen Abzug rechtzeitig dem Verfasser zur Durchsicht vorzulegen. Der Abzug gilt als genehmigt, wenn der Verfasser ihn nicht binnen einer angemessenen Frist dem Verleger gegenüber beanstandet.

Die Bestimmung des Ladenpreises steht dem Verleger zu. Ermäßigungen sind ihm gestattet, Erhöhungen nur mit Zustimmung des Verfassers (§ 21 VG.), wobei jedoch eine Anpassung an Wertwandlungen der Währung nicht als Preisänderung anzusehen ist. Beim Kommissionsverlag steht dem Verfasser die Bestimmung über den Preis zu.

Die Zahlung einer Vergütung an den Verfasser gehört nicht zum Wesen des Verlagsvertrages und nimmt dennoch begreiflicherweise eine hervorragende Stellung in ihm ein. Es gibt Verlagsverträge auch über Werke, deren Herstellung relativ teuer und deren Absatzgebiet klein ist und für die eine Vergütung nicht gezahlt werden kann. Das VG. (§ 22) bestimmt daher, daß eine Vergütung nur zu zahlen ist, wenn a) eine solche vereinbart ist, b) nach den Umständen der Vertrag dahin auszulegen ist, daß die Überlassung des Werkes nur gegen eine Vergütung zu erwarten ist. Diese Umstände ergeben sich unter anderem aus der Gattung des Werkes, Absatzfähigkeit, Präzedenzfällen, Gepflogenheiten des Verlags, Beruf des Verfassers, Form des Angebots. Es ist reine Auslegungsfrage. Ebenso ist die Höhe der Vergütung, wenn sie nicht bestimmt ist, durch Auslegung nach der Verkehrssitte zu bestimmen, da sie nach dem Gesetz dann in angemessener Höhe in Geld zu zahlen ist.

Die Vergütung ist, wenn sie pauschal festgelegt ist, fällig (§ 23 VG.) bei der Ablieferung des Werkes und — wie das Gesetz nicht hinzufügt — der Annahme seitens des Verlegers als einer vertragsmäßigen Leistung (Verzögerung der Prüfung über einen angemessenen Zeitraum hinaus berührt die Pflicht zur Honorarzahlung nicht). Ist die Höhe der Vergütung unbestimmt oder hängt sie von dem Umfang der Vervielfältigung, insbesondere von der Zahl der Druckbogen ab, so wird die Vergütung fällig, sobald das Werk fertig vervielfältigt ist. Verkehrsüblich wird Titel, Vorwort usw. mit honoriert. Überschreitet das Werk den vereinbarten Umfang und hat der Verleger sich weder die Beschränkung auf ein Maximalhonorar gesichert noch das Werk wegen seiner Raumüberschreitung als nichtvertragsmäßig zurückgewiesen, so muß es als in dieser Gestalt angenommen gelten und das Honorar wird für die ganze Bogenzahl, die das Werk einnimmt, fällig. Bestimmt sich die Vergütung nach dem Absatz, so hat der Verleger jährlich dem Verfasser für das vorangegangene Geschäftsjahr Rechnung zu legen und ihm, soweit es für die Prüfung erforderlich ist, die Einsicht seiner Geschäftsbücher zu gestatten (§ 24 VG.). Zu der Honorierung kann man auch die Gewährung von Freiexemplaren des Werkes rechnen, von denen gesetzlich 1% der Auflage, aber nicht weniger als 5 und nicht mehr als 15 Exemplare gegeben werden müssen. Diese gesetzliche Festsetzung der Zahl gilt nur für Literaturwerke; für Werke der Tonkunst ist der Geschäftsgebrauch maßgebend. Ferner hat der Verleger dem Verfasser auf Verlangen Exemplare seines Buches „zu dem niedrigsten Preise, für welchen er das Werk im Betriebe seines Verlagsgeschäfts abgibt", zu überlassen (§ 26 VG.). Die Bestimmung hat zu Streitigkeiten zwischen Autoren und Verlegern geführt, da die Verleger, aus Rücksicht auf den Sortimentsbuchhandel, den Verfassern die Bücher nicht zum Wiederverkauf (z. B. an Schüler) gemäß der buchhändlerischen Verkehrsordnung abgeben wollten. Das Reichsgericht hat die Frage zugunsten der Verfasser entschieden (RG. vom 14. Oktober 1905, Seuff. Arch. 61, 147 und

DJZ. 11, 81); der Verfasser ist nicht verpflichtet, Rechenschaft darüber abzulegen, was er mit den so vom Verlage bezogenen Exemplaren seines Werkes macht.

Eine Reihe besonders verwickelter und klippenreicher Fragen knüpft sich an den zufälligen oder zu vertretenden Untergang des Werkes (Manuskriptes) beim Verfasser oder beim Verleger, verbunden mit der Frage der Unmöglichkeit der Erfüllung. Bei der Sorgfalt, mit der Manuskripte behandelt werden, kommen solche Fälle jedoch nicht häufig vor.

Das Verlagsverhältnis endigt normalerweise durch Erfüllung des Verlagsvertrags, d. h. durch völligen Absatz des Werkes, wenn nicht über weitere Auflagen von vornherein abgeschlossen worden ist. Ist dies geschehen, so endigt es normalerweise erst mit dem Ablauf der urheberrechtlichen Schutzfrist. Unnormalerweise kann es durch Kündigung, Rücktritt oder Wegfall des Zwecks endigen. Die Weigerung des Verlegers, an die Herstellung einer neuen Auflage heranzutreten (§ 17 VG.), wird vom Gesetz als Entstehung eines Rücktrittsrechtes des Verfassers konstruiert. Schweigt der Verleger nur und macht keine Miene, eine neue Auflage herzustellen, so kann der Verfasser ihm zur Ausübung seines Rechtes zu einer neuen Auflage (Pflicht liegt ja nicht vor) eine angemessene Frist bestimmen und nach dem fruchtlosen Ablauf der Frist seinerseits vom Vertrage zurücktreten, was durch eine Erklärung dem Verleger gegenüber geschehen muß. Fällt der Zweck, welchem das Werk dienen sollte, weg (bei Sammelwerken: unterbleibt die Herstellung des Sammelwerks), so kann der Verleger das Vertragsverhältnis zwar kündigen, muß aber die vereinbarte Vergütung zahlen (§ 18 VG.). Auf die Vergütung muß sich aber (analog dem § 649 BGB.) der Verfasser das anrechnen lassen, was er durch Wegfall der Arbeit erspart (Literaturanschaffung) oder durch anderweitige Verwendung seiner Arbeitskraft erworben oder zu erwerben böswillig unterlassen hat. Über den Rücktritt des Verlegers bei nicht rechtzeitiger oder sonst nicht vertragsmäßiger Lieferung des Werkes (§§ 30, 31 VG.) ist schon oben gesprochen worden. Das gleiche gilt (§ 32 VG.) natürlich für den Verfasser, wenn der Verleger seiner Pflicht zur Vervielfältigung und Verbreitung nicht in vertragsmäßiger Weise nachkommt. Stirbt der Verfasser vor Vollendung des Werkes oder wird die Vollendung aus einem anderen nicht vom Verfasser zu vertretenden Umstand unmöglich, so endigt damit das Verlagsverhältnis und löscht die beiderseitigen Verpflichtungen, da die Abfassung eines Werkes begreiflicherweise als eine höchstpersönliche Leistung bewertet werden muß.

Ein besonderes Rücktrittsrecht hat der Verfasser, wenn der Verleger vor Beginn der Vervielfältigung des Werkes in Konkurs gerät (§ 36) und — was wichtiger ist — wenn sich vor dem Beginn der Vervielfältigung Umstände ergeben, die bei dem Abschluß des Vertrages nicht vorherzusehen waren (objektives Moment!) und den Verfasser bei Kenntnis der Sachlage (subjektives Moment!) und verständiger Würdigung des Falles (objektives Moment!) von der Herausgabe des Werkes zurückgehalten haben würden. Ob das im einzelnen Falle vorliegt, wird freilich oftmals sehr schwierig nachzuweisen sein. Über die Schadenersatzpflicht und die daraus wie überhaupt beim Rücktritt vom Verlagsvertrage entstehenden Ausgleichungsgrundsätze geben die §§ 35, 37, 38 des VG. in Verbindung mit den §§ 346—356 BGB. das Nähere.

Was die Übertragbarkeit des VR. von dem vertragschließenden Verleger auf einen Dritten anlangt, so ist hier eine Kontroverse, die schon vor und bei Erlaß des Verlagsgesetzes mit besonderer Lebhaftigkeit sich geltend machte, auch heute noch nicht ganz erledigt. Mit § 28 VG. stimmt am besten die Mittelmeinung überein, nach welcher die Übertragung des ganzen Verlagsgeschäftes oder ein-

zelner Gruppen übertragbar ist ohne Zustimmung des Verfassers, während die Übertragung eines einzelnen Verlagswerkes nur mit Zustimmung des Verfassers zulässig ist.

Der Rechtsschutz des Verfassers gegenüber dem Verleger entspringt einmal aus seinem Urheberrecht, und er hat daher alle Repressalien, die ihm dieses gibt (vgl. §§ 36—40 UG., Schadenersatz, Vernichtung des Werkes, Geldstrafe bis 3000 M., Buße bis 6000 M.); zweitens aus seinem Vertrag mit dem Verleger, so daß hieraus auch Schadenersatzansprüche usw. entstehen. Dem Verleger stehen kraft ausdrücklicher Vorschrift (§ 9 Abs. 2 VG.) für den dinglichen Teil seines Rechts, wie schon oben erwähnt, die Rechtsschutzmittel des Urheberrechts — und zwar gegen den Verfasser wie gegen Dritte — zu.

Für Beiträge zu Sammelwerken (periodische und unperiodische) gelten in der Regel die allgemeinen Bestimmungen, und die im Gesetz festgelegten Ausnahmen sind streng auszulegen. An solchen Ausnahmen bestimmt § 3, daß Beiträge zu Sammelwerken, wenn keine Vergütung für sie gezahlt wird, vom Verfasser anderweit verbreitet werden dürfen, wenn seit dem Ablauf des Kalenderjahres, in welchem sie erschienen sind, ein Jahr verstrichen ist. Das wird in erster Linie bei Veröffentlichungen wissenschaftlicher Gesellschaften, Sitzungsberichten u. dgl. praktisch; für periodische Sammelwerke (Zeitschriften und Zeitungen) ist dem Verfasser sofortige anderweitige Verfügung über seinen Beitrag gestattet, wenn „nicht aus den Umständen zu entnehmen ist, daß der Verleger das ausschließliche Recht zur Vervielfältigung und Verbreitung erhalten soll" (§ 42 VG., s. darüber unten Näheres). Aus dem Gesichtspunkt der Verbreitungspflicht des Verlegers für ein bestimmtes Milieu geht dann die Vorschrift des § 18 und die des § 4 hervor, wonach die Veröffentlichungs- und Verbreitungspflicht wegfällt, wenn die Herstellung des Sammelwerkes unterbleibt, für welches der Beitrag bestellt war (gegen Mißbrauch schützen die Sätze von Treu und Glauben!), und daß der Verleger nicht berechtigt ist, ein Einzelwerk in ein Sammelwerk aufzunehmen und einen Beitrag als Sonderausgabe zu verwerten. Spezialvorschriften geben ferner §§ 19 und 25 Abs. 3.

Zur Vornahme von Änderungen an dem Beitrag ist der Verleger auch hier nicht ohne weiteres berechtigt; nur für Periodica und hier nur für Veröffentlichungen ohne Verfassernamen gilt nach § 44, daß die bei dem betreffenden Sammelwerke üblichen Änderungen dem Verleger erlaubt sind. Aber die Änderungen, zu denen der Verfasser nach Treu und Glauben seine Einwilligung nicht versagen kann, können hier mit Rücksicht auf die Interessen des Sammelwerkes sehr viel weitergehen als bei Einzelwerken.

Artikel für Zeitungen können sofort nach ihrem Erscheinen anderweit verwertet werden; indessen ist es verkehrsüblich, daß die Wiederverwendung, sofern sie nicht durch Abänderungen zu einer neuen „eigentümlichen Schöpfung" gemacht ist, als „Zweitdruck", also als nicht originale Arbeit dem Abnehmer gegenüber bezeichnet wird. Freilich ist hier die Herstellung einer „eigentümlichen Schöpfung" oftmals nicht sehr streng auszulegen mit Rücksicht auf die wirtschaftlichen Bedürfnisse des Verkehrs und den kurzfristigen wirtschaftlichen Zweck der Zeitungsartikel. Dies gibt auch den Wegweiser für die Frage ab, ob derselbe Beitrag gleichzeitig mehreren Zeitungen angeboten werden kann. Bei tatsächlichen Nachrichten ist dies gesetzlich gerechtfertigt und auch üblich, sofern die von dem Berichterstatter bedienten Blätter getrennte räumliche Wirkungskreise haben. Bei größeren (sog. „Original"-)Artikeln wird man bei großen Tageszeitungen (nach Analogie des § 42 VG.) auf die verkehrsübliche Übertragung eines ausschließ-

lichen Verlagsrechts wenigstens für einige Zeit schließen müssen.

Wird der Beitrag innerhalb eines Jahres nach der Annahme (zu ausschließlichem Abdruck) nicht veröffentlicht, so kann er zurückgezogen und trotzdem das Honorar verlangt werden (§ 45 VG.).

Für Beiträge in Zeitschriften, Kalendern, Jahrbüchern und anderen Periodicis gelten zunächst von den für Zeitungen geltenden Bestimmungen diejenigen über die Vornahme von Änderungen durch den Verleger, die Zurückziehung des unveröffentlichten Beitrags nach einem Jahr unter Aufrechterhaltung des Anspruchs auf Vergütung, die Nichterforderlichkeit der Korrekturzusendung und Unbeschränktheit des Verlegers in der Zahl der herzustellenden Abzüge. Nach § 45 steht dem Verfasser des Beitrags ein Anspruch auf Veröffentlichung und Verbreitung nur zu, wenn der Beitrag unter Angabe eines Erscheinungstermins akzeptiert worden ist. Aus dieser Vorschrift des Gesetzes hat man herleiten wollen, daß ein solcher Vertrag über Beiträge für Periodica gar kein Verlagsvertrag sei, weil ja die Veröffentlichungspflicht wegfalle. Diese Ansicht und damit die an sie geknüpfte Folgerung ist falsch. Denn niemand wird sagen, daß z. B. der veröffentlichte Beitrag nicht nun auch verbreitet, und zwar in der üblichen Weise verbreitet werden müsse. Eine weitere Schwierigkeit bietet der § 42: „Sofern nicht aus den Umständen zu entnehmen ist, daß der Verleger das ausschließliche Recht zur Vervielfältigung und Verbreitung erhalten soll, verbleibt dem Verfasser die anderweitige Verfügung über den Beitrag. Über einen Beitrag, für welchen der Verleger das ausschließliche Recht zur Vervielfältigung und Verbreitung erhalten hat, darf der Verfasser anderweit verfügen, wenn seit dem Ablaufe des Kalenderjahres, in welchem der Beitrag erschienen ist, ein Jahr verstrichen ist." (Analog sind die Bestimmungen für den bildnerischen Buchschmuck nach § 11 des KunstUG.) Maßgebend für die Vermutung, daß dem Verleger ein VR. für 1—2 Jahre übertragen werden sollte, ist die Verkehrssitte der beteiligten Kreise, insbesondere nach den Motiven die „Absicht der Parteien" und die ausdrücklich bekanntgegebenen Bedingungen eines Blattes, ferner aber auch die Bedeutung des Blattes, die Höhe des Honorars u. dgl. Nach der Fassung des Paragraphen muß angenommen werden, daß bei Zeitungen im Zweifel kein ausschließliches Recht überlassen wird, und nur bei besonders bedeutenden Organen etwas anderes anzunehmen ist; umgekehrt, daß bei Zeitschriften wegen ihrer räumlichen und zeitlichen Unbegrenztheit das Umgekehrte gilt, also im Zweifel Übertragung ausschließlichen Rechts, nur in Ausnahmefällen sofortige Wiederverwendbarkeit der Arbeit anzunehmen ist.

Für „bestellte Arbeit" nach genauem Plan und für Neben- und Hilfsarbeiten an dem Werk eines anderen vermindert sich das Verfasserrecht erheblich. Der § 47 verweist diese aus dem VR. in das Werkvertragsrecht. Aber die mindernden Bestimmungen dieses Paragraphen auf alle Beiträge an enzyklopädischen Werken, auch solche selbständig-schöpferischen Inhalts ausdehnen zu wollen, ist verfehlt. Es wird in der Literatur jetzt fast durchweg anerkannt, daß der § 47 sich nur auf niedere Verfasserarbeit (Hilfsarbeiten u. dgl.) bezieht.

Preßrechtliches.

Das Preßgesetz ist nur zu einem geringen Teile als zum Literaturrecht gehörig zu werten; es regelt u. a. den gewerblichen Verkehr mit Druckschriften, den Kolportage-Buchhandel, das Plakatwesen; aber in gewisser Weise berührt es das Recht der literarischen Äußerung, weil es die Freiheit des gedruckten Wortes Beschränkungen unterwirft und eine besondere Behandlung sog. „Preßdelikte"

mit sich bringt, wobei zwischen vorbeugenden polizeilichen Maßnahmen und eigentlichen strafrechtlichen Repressalien zu unterscheiden ist. Beides ist die Folge der eigenartigen Stellung der periodischen Presse im Rahmen des Staatsganzen und der Gesellschaft; die Macht des gedruckten und vervielfältigten Wortes erwies sich als so groß, daß der Staat vielfach nicht glaubte ohne Zensurbefugnisse auskommen zu können, und selbst seitdem die Zensur in der früheren autokratischen Form gefallen ist und grundsätzliche Preßfreiheit besteht, ist doch noch die Notwendigkeit einer besonderen Verantwortlichkeit im journalistischen Verkehr geblieben, zumal weil dieser meist nicht den jeweiligen Verfasser einer Meinungsäußerung kundmacht, sondern sich hinter die „Presse", das „Blatt", die „Redaktion" verschanzt. Der maßgebende Artikel der Verfassung des Deutschen Reichs vom 11. August 1919 ist der Art. 118: „Jeder Deutsche hat das Recht, innerhalb der Schranken der allgemeinen Gesetze seine Meinung durch Wort, Schrift, Druck, Bild oder in sonstiger Weise frei zu äußern. An diesem Rechte darf ihn kein Arbeits- oder Anstellungsverhältnis hindern, und niemand darf ihn benachteiligen, wenn er von diesem Rechte Gebrauch macht. Eine Zensur findet nicht statt, doch können für Lichtspiele durch Gesetz abweichende Bestimmungen getroffen werden. Auch sind zur Bekämpfung der Schund- und Schmutzliteratur sowie zum Schutze d. Jugend b. öffentl. Schaustellg. u. Darbietg. gesetzl. Maßnahmen zulässig."

Daß es hiernach noch für Lichtspiele eine Zensur geben darf, beruht auf der Neuartigkeit und Eindrucksfähigkeit dieser bildnerischen Phantasiehandlungen; die Filmprüfstellen können gemäß G. v. 12. V. 1920/23. XII. 1922 (mit Ausf. VO. v. 16. VI. 1920, Preuß. Anw. v. 1. III. 1923) die Zulassung von Bildstreifen zu öffentlichen Vorführungen versagen; Vorführungen für Jugendliche (bis 18 Jahre) sind besonders zu prüfen.

Nach § 193 RStGB. werden tadelnde Äußerungen nicht als Beleidigungen angesehen und nicht bestraft, wenn sie „in Wahrnehmung berechtigter Interessen" getan sind. Die Presse möchte ganz allgemein dieses Recht als Wahrnehmerin berechtigter Interessen für sich in Anspruch nehmen. Aber das Reichsgericht erkennt ein solches allgemeines Recht der Presse nicht an (RGSt. Bd. 56, S. 380), weil es eine Vorzugsstellung und nicht einen naturgemäßen Ausfluß aus den Aufgaben der Presse darin erblickt. Es verlangt als Voraussetzung für die Anwendung des § 193 StGB. auch für den Redakteur und Journalisten, daß es sich „um seine eigene oder doch ihn persönlich nahe angehende Angelegenheit" handle; „die Presse hat kein besonderes Recht auf Erörterung öffentlicher Angelegenheiten", sie ist „an die Grenzen der freien Meinungsäußerung gegenüber fremder Ehre gebunden". Aus der Eigenart der Presse folgt auch die Regelung der besonderen Rechtsstellung eines „verantwortlichen Redakteurs", der auf jeder periodischen Druckschrift genannt sein (§ 7 PG.), verfügungsfähig, im Besitz der bürgerlichen Ehrenrechte und im Deutschen Reiche ansässig sein muß (§ 8 PG.) und der für den Inhalt der Druckschrift und die durch sie etwa begangene strafbare Handlung als Quasi-Selbsttäter, nämlich auf Grund eigener Schuldpräsumtion der Fahrlässigkeit, einzustehen hat, falls er nicht die Anwendung der pflichtmäßigen Sorgfalt oder die Unmöglichkeit der Anwendung solcher Sorgfalt nachweist oder den wirklichen Täter namhaft und ergreifbar macht (§ 21 PG.). Die gleiche Verantwortung trifft den Verleger, den Drucker und den Verbreiter der Druckschrift subsidiär. Aus dem gleichen Grunde literarischer Anständigkeit und Sicherheit sind auch die §§ 15—17 PG. heranzuziehen, nach welchen gemeingefährliche Mitteilungen und Aufforderungen sowie die Veröffentlichung von Strafprozeßakten in der Presse verboten bzw.

an Beschränkungen gebunden sind, sowie namentlich der § 11 PG., der die Presse verpflichtet, tatsächliche Berichtigungen falscher Behauptungen aufzunehmen, eine Pflicht, die aus dem Wahrheitscharakter der literarischen Arbeit, einem Grundgedanken alles Literaturrechts, sich ergibt und somit den Zusammenhang zwischen Preßgesetz und Urheberrecht in gewisser Weise herstellt.

[Wer sich über die in diesem Überblick über das deutsche Literaturrecht besprochenen Fragen näher zu unterrichten wünscht, findet Ausführlicheres in meinen Arbeiten (aus denen manches hier Gegebene teilweise und auszugsweise mit Erlaubnis der Verleger entnommen ist): Grundriß „Gewerblicher Rechtsschutz", Walter de Gruyter & Co., Berlin u. Leipzig 1921, „Das deutsche Urheber- und Verlagsrecht", Sammlung Göschen Nr. 863, Berlin u. Leipzig 1923, Artt. „Urheberrecht" und „Verlagsrecht" im Wörterb. d. Volkswirtschaft, Gustav Fischer, Jena 1911.]

Dr. jur. Alexander Elster.

III. Die Toten.

Seit dem Erscheinen des 41. Jahrgangs sind der Schriftleitung folgende Todesfälle bekannt geworden:

Albing, Ansgar, s. Mathies, Paul v.
Ashauer, Willy.

Bauke, Leopold. ($^{24}/_{8}$ 24.)
Baeumker, Clemens. (Oktober 24.)
Beetschen, Alfred. (Meldung v. $^{24}/_{8}$ 24.)
Berger, Martin.
Bettingen, Frida. ($^{10}/_{8}$ 24.)
Beyer, Joh.
Biberfeld, Carl. (Nov. 24.)
Busson, Paul. (Meldung v. $^{8}/_{7}$ 24.)

Cajetan, Wilh., s. Schirmer, Wilh.

Dooshy, s. Bay, Beatrice v.
Drechsler, Paul.

Ebeling, Heinrich.
Eberhardt, Paul.
Ebers, Fritz, s. Mahnke, Hans.
Eliasberg, Alexander.
Elsner-Bielitz, Lisa v.
Endres, Jos. Ant.
Euringer, Gust.

Fahrenhorst, Willy.
Feld, Leo.
Fred, W. A.

Georgy, Ernst, s. Michaelson, Marg.
Günther, Otto. ($^{8}/_{10}$ 24.)

Hart, Marie, s. Kurr, Marie.
Hauschild, Wolfgang. ($^{26}/_{9}$ 24.)
Hauschner, Auguste. ($^{12}/_{4}$ 24.)
Hecht, Hugo.
Heyking, Elisabeth v. (Januar 25.)
Hildebrandt-Eggert, Gertrud. ($^{7}/_{2}$ 24.)
Holzer, Marie. (Meldung v. ($^{17}/_{6}$ 24.)
Hugo, Arwed, s. Hecht, Hugo.
Hüttemann, Adolf.

Jöhlinger, Otto. (August 24.)
Jung, Luise. (Meldung v. $^{3}/_{10}$ 24.)

Kafka, Franz. (Meldung v. $^{3}/_{6}$ 24.)
Kamen, Gregor, s. Stein, Edm. Geo v.
Kaps, Hermann. ($^{8}/_{12}$ 23.)
Kenkerling, Robert. ($^{15}/_{8}$ 24.)
Köster, Albert. ($^{29}/_{8}$ 24.)
Kranz, Richard.
Kretzschmar, Hermann. ($^{10}/_{5}$ 24.)
Kries, Georg v.
Kurr, Marie. (Mai 24.)

Lorenz, Ludwig.

Mahnke, Hans.
Maser, Fritz.
Mathies, Paul v. ($^{13}/_{8}$ 24.)
Meier, Siegfried.
Memminger, Anton.
Michaelson, Margarete. (Dezember 24.)
Micröne, Jean, s. Mahnke, Hans.
Müller, Robert (Wien). ($^{27}/_{8}$ 24.)

Ohnefalsch-Richter, Magda. (Meldung v. $^{16}/_{4}$ 24.)
Ohorn, Anton. ($^{1}/_{7}$ 24.)
Otto, Friedrich. ($^{6}/_{2}$ 24.)

Perfall, Karl v. ($^{2}/_{9}$ 24.)
Piper, Paul. (Meldung v. $^{26}/_{4}$ 24.)
Plothow, Anna. ($^{16}/_{12}$ 24.)
Proschko, Hermine Cam.

Queisner, Rob.

Radler, Friedr. v. ($^{3}/_{7}$ 24.)
Riedel, Paul.
Römer, Alwin. ($^{26}/_{4}$ 24.)
Ruths, Christoph.

Scharwenka, Xaver. ($^{10}/_{12}$ 24.)
Schirmer, Wilh.
Schmidinger, Jos. Mich.
Schultz, Wilh. (Berlin.)
Schultze, Marie v.
Spitteler, Carl. ($^{29}/_{12}$ 24.)
Spitzner, Reinhard.
Stein, Edm. Geo v. ($^{9}/_{3}$ 24.)
Stein, Oswald, s. Memminger, Ant.
Straß, Karl Heinr. ($^{21}/_{4}$ 24.)
Sudermann, Clara. ($^{17}/_{10}$ 24.)

Tandem, Felix, s. Spitteler, Carl.
Thoma, Hans. ($^{7}/_{11}$ 24.)
Thouret, Georg. ($^{17}/_{1}$ 24.)
Török, Alphons.

Vay, Beatrice v.
Volker, Reinhard, s. Spitzner, Reinh.

Weber, Hans v. ($^{22}/_{4}$ 24.)
Wild-Queisner, s. Queisner, Rob.
Willecke, Kurt Hans.
Wittendorf, E., s. Proschko, Hermine Cam.
Wolff-Frankfurter, Ulla. (Juni 24.)

Zell, Theodor, s. Bauke, Leopold.

Zweite Abteilung.

Lexikon
deutſcher Schriftſteller und Schriftſtellerinnen.

A.

Aaba Aaba, s. Roda Roda, Alex.

Aarhorst, Roland, s. Neubner, Alfred.

Abbetmeyer, Theo, Musikliteratur, Rektor u. Musikreferent. Hannover-Linden, Küchengartenstr. 8. (Lüchow $^{11}/_{1}$ 69.) **W:** Zur Errichtung e. Städt. Musikbibliothek in Hannover 12; Rich.-Wagner-Studien 16. ( )

Abel, Hans Karl, ✆, ✝, Roman. Degerloch b. Stuttgart, auf d. Haigst 30 A. (Bärenthal $^{8}/_{8}$ 76.) **W:** D. Waldmühle. Dr. 01; Im Herbstnebel, Dr. 01; Unsri schöne Rawe, Dr. 02; In Halm u. Feder, eli. G. 04; Conceptio Divina, Dchtg. 04; Michelangelo, Historie 09, 2. A. 09; D. elläss. Tragödie, VolksR. 11, 3. A. als „Ruf in d. Nacht" 16; D. silbernen Glocken vom Ilienkopf, Bauern-Tr. 14; Was mein einst war, Dchtg. 16, 2. A. 17; Nach Mariä Lichtmeß, Dr. 17; Briefe eines elsässischen Bauernburschen aus dem Weltkrieg (Original) 22; D. Forellen, Schw. 22.

Abeles, Siegfried (Adler), DB., ✝, Jugendschrift., Lehrer. Wien II, Volkertstr. 14. (Edda $^{11}/_{1}$ 84.) **W:** Lebenswille, Dr. 19; Chanukkagabe für Kinder, G., M. 20; Tams Reise durch die jüdische Märchenwelt, M. 21. ( )

Abeling, Theodor, Deutsche Heldensage. Berlin, Gotlandstr. 9. (Kyowsthal $^{12}/_{1}$ 62.) **W:** s. G.-K.

Abels, Frau Lucy (Lucy Avellis), SDS., DB., ✆, ✝, /, Übs. Charlottenburg, Knesebeckstr. 78/79. (Berlin $^{19}/_{1}$ 74.) **W:** Aus gallischen Gärten 07; Albert Samains Gedichte 11; Mamma muß heiraten, Schw. 12; Chico, Optte. (m. Schüler) 14; Es war ein Prinzeßchen (m. Franziska Mann), Spsp. 23.

Aber, Adolf, SDS., Musikschriftsteller, Dr. phil. et mus., Musikreferent der „Leipziger Neuesten Nachrichten". Leipzig, Kaiser-Wilhelm-Str. 73. (Apolda i. Thür. $^{10}/_{1}$ 93.) **W:** Die Pflege der Musik unter den Wettinern und wettinischen Ernestinern 21 I; Handbuch der Musikliteratur 22 I; Die deutsche Musik 22 I; Die Musikinstrumente und ihre Sprache 24 I.

Abigt, Emil, Verlagsbuchhändler und Hauptred., Hrsg. v. „Heimkultur — Deutsche Kultur" u. „Haus u. Wohnung" u. „Wohnung u. Heimstätte". Wiesbaden-Adolfshöhe, Nassauer Str. 3. (Zeitz $^{11}/_{1}$ 78.) **W:** Schriften über Heimstätten- u. Wohnungsfragen.

Abler, s. Abeles, Siegfr.

Abramczyk, Roland, ✝, ✆, Ψ, ✝, /, Dr. phil., StudDir. Wittstock (Dosse), Mark Brandenbg. (Treuen im Vogtl. $^{27}/_{1}$ 80.) **W:** Mein heilig. Frühling, G. 04; Üb. die Quellen zu W. Scotts Rom. Ivanhoe 04; Von d. Heimat bis z. Schtschara, G. 17, 2. A.

Abshagen, Frau Margarete (Pf. Margarete Thiele), Märchen, ✆. Dresden-A. 16, Haydnstr. 27. ($^{7}/_{1}$ 79.) **W:** Was drei kleine Bären im Walde erlebten 23; Von Engeln, Wolken u. goldenen Sternen, 3 Himmelsmärchen.

Achenbach, B., s. Voigt, Paul.

Achleitner, Arth., /, Prof., GHofR. München SO 2, Auenstr. 29. (Straubing $^{16}/_{8}$ 58.) **W:** Zahlreiche Erzählungen aus den Alpen usw. ( )

Ackerknecht, Erwin, ♫, Lit.-W, Bibl., Dr. phil., Dir. der Stadtbücherei. Stettin, Pölitzerstr. 86. (Baiersbronn $^{16}/_{11}$ 80.) **W:** s. G.-K.

Ackerle, Frl. Helene, Nov. Charlottenburg, Lutherstr. 48/49. (Arensburg auf Ösel $^{18}/_{1}$ 75.)

Ackermann, Theodor, s. Fleischhauer, Theod.

Adam, Frl. Julie, SDS., Lit.-W, /, Essay, Nov., Kritik. Mödling bei Wien, Jubiläumstr. 31. (Troppau $^{21}/_{1}$ 58.) **W:** D. Naturjinn in d. deutsch. Dichtung 06/08 II.

Adam, Karl (Pf. Adam Kappert), ✝, /, Kritik, Postamtsdirektor. Graz, Brockmanng. 108. (Troppau $^{24}/_{1}$ 76.) **W:** Waldheimatjahrbuch 04; Heimfriede u. Weltlärm, völkische Lr. 11; Friedrich Friesen 13; Der eiserne Kanzler 14, 2. A.; Weltbrandgaluten, Erz. 15; Europa steht in Flammen!, G. 15; Schafft Kriegerheimstätten! 16; Im Friedenssonnenglanze empor, Jugendgeleitbuch 18; In Schmach u. Ketten, Festsp. 20; Verlorene Erde, G. 21; Schollensegen, G. 22; Albruna, Erz. 23; Ingomar, Erz. 24; Das völkische Jahr, G. 24.

Adamkiewicz-Mendelssohn, Frau Anja (Anja Mendelssohn). München, Arcisstr. 61 IV. **W:** Maja, D. Roman einer Schauspielerin 13; Gestalten aus 1001 Nacht 22; Verborgene Seelenkräfte 22.

Adamus, Franz, s. Brouner, Ferd.

Ade, Hans Christoph, SDS., ✝, Roman, Kritik, Dr. München, Kunigundenstr. 59 II. (Kempten $^{12}/_{1}$ 88.) **W:** Der Glücksgarten d. Lebens, M. 11; D. junge Alfr. Meißner 14; Die Schale, G. 19; Die Kerzen, G., 2. A. 25; Emin Pascha und Deutsch-Ostafrika 23; Das Haus und die Gralsburg, R. 24. **H:** Bulwer, Seltsame Geschichte 25; Janoni 25.

Adelsberger, August, DB., Lit., ✉, Politik, freier Schriftsteller. Baden-Baden, Lichtentaler Allee 26. (Mannheim $^{4}/_{1}$ 79.) **W:** Völker der Zukunft 18. ( )

Adelt, Leonhard, SDS., DB., RB., /, ✆, Rom., ✝, Vertr. d. „Berl. Tabl.". München 23, Montsalvatstr. 3a. (Boizenburg a. E. $^{17}/_{1}$ 81.) **W:** Werden, R. 98; Der Dritte, Dr. 99; Die Wand, 3 Einakt.

01; Sein Erlöser, Tr. 01; Der Flieger, R. 18, 5. A.; D. Ozeanflug, N. 14, 40. A.; Studie zu 6 Dichtern 16; D. Dohle, Kom. 20; Fürst Zubow, Dr. 21; Katastrophen, Nn. 21, 10. A. **H:** D. Herr d. Luft 14, 5. A.; Das eiserne Herz 14, 5. A.; M. d. Flugzeug 14; Lebendiger Stahl 20, 25. A.; Wielandskinder 21. **Ue:** Retif de la Bretonne, D. Großvogel, R. 14; Herzeg, B. Serajewo bis Lodz 16; Dickens, Romane 20—24.

Adler, Friedr. v. d., s. Kastner, Ed. Fedor.

Adler, Friedr., VA., DB., ✠, ⊙, Nov., ⁄. **Ue:** EFISTsch, Dr. jur. Prag-Smichow, Zborovská 2. (Amschelberg $^{13}/_{8}$ 57.) **B:** Ged. 93; Neue Ged. 99; Zwei Eisen im Feuer, Lsp. 00, 2. A. 06; Don Gil, Kom. 02; Freiheit, 3 Einakter 04; Vom goldenen Kragen, Son. 07; Der gläserne Magister, Sch. 10. **Ue:** Iriarte, Lit. Fabeln 88; Fusinato, D. Student v. Padua 91; Breton, D. Liebenden von Teruel 91; Vrchlický, Ged. 95.

Adler, Friedr. Wolfg., Politik, Erkenntnistheorie, ∩, Dr. phil., Nationalrat, Red. d. Monatsschrift „Der Kampf". Wien V, Rechte Wienzeile 97. (ebda $^{8}/_{8}$ 79.) **B:** s. G.-K.

Adler, Guido, Musik, Dr. jur. et phil., o. UP., Hrsg. der „Denkmäler der Tonkunst in Österreich". Wien XIX/1, Lannerstr. 9. (Eibenschitz $^{11}/_{1}$ 55.) **B:** s. G.-K.

Adler, Max, DB., Dr. phil. Dresden, Tittmannstr. 42. (Wien 77.) **B:** Die Tonsinfonie, R. 14: Das große Welttheater, R. 19: Das neue Reich, Dr. 20: Die Katastrophe der Sicherheit, R. 23; D. Anfänge d. merkantil. Gewerbepolitik 03; Fabrik u. Zuchthaus, Ess. 23. **H:** Der Karneval des zweiten Kaiserreichs (Tagebuch de Viel Castels) 22.

Adler, Moritz (Pf. Max Alfieri), Musik- u. Theaterkrit. k. Dr. jur., früh. Dir. d. Berlin. Volksoper, Gesangs-Prof., Zeitgskorrespondent. München, Steinsdorfstr. 18. (Budapest $^{12}/_{4}$ 58.) ()

Adler, Paul, ✠, Dr., Hellerau b. Dresden. (78.) **B:** Elohim, Erzn; Nämlich: D. Zauberflöte, R. ()

Adlersfeld, Eufemia v., geb. Gräfin Ballestrem, Ak. Arkadia Rom, Ehrenmitgl. d. Société Archeologique de France, Roman, Nov., ✍. München, Fiartalstraße 6. (Ratibor $^{10}/_{8}$ 54.) **B** (seit 10): Ihre Majestät R.; Maskenball, R.; Schloß Monrevos, R. 11, 4. A. 13; Weiße Tauben, R. 12, 5. A. 13; Graf Glasgow, Hum. 13; Die grüne Pompadour, R. 13; Das wogende Licht, R. 14; Die Dame im Mond, R. 15; Wenn der Teufel kutschiert, R. 16; Ave, R. 17; Erzähl. d. Elf, Nov. 17 Amönenhof, R. 18; Phoebe d. Strahlende R. 19; Fliege i. Bernstein, R. 19; Rechnung ohne d. Wirt, R. 19; Erbin v. Lohberg, R. 20; Rosa Zimmer, R. 20; Windmüllergeschichten 21; Wahrheit üb. Donna Centa, R. 21; Nichte a. Florida, R. 22; Elpe, R 22; Loch i. Mantel, R. 23; Zwielicht, Nov. 23; Herzogin v. Santa Rosa, R. 24.

Adlin, O., s. Wilda, Oskar.

Adolf, Eginhart. Ldr.: Verlag Rote Erde, Dützen i. W. **B:** In der Mainacht, Dchtg. 22.

Adolf, Jul., s. Ey, Jul. Ad.

Adolph, Karl, Roman, Spitalsbeamter. Wien IV, Rainerpl. 9. (ebda $^{10}/_{8}$ 69.) **B:** Lyrisches 97; Haus Nummer 37, Wiener R. 08; Schackerl, R. 12; Töchter, R. 14; Am 1. Mai, B. 19; Von früher und heute, Wiener Stn. 24.

Agahd, Konrad, Kinderschutz, Gesamtgebiet d. Jugendwohlfahrt, Sozial, soziales ⁄, Red. d. „Jung-Siegfried", „Siegwart" u. „Hänsel u. Gretel". Hrsg. v. „Deutsche Quellen". Berlin-Neukölln, Saalestr. 8. (Neumark i. Pomm. $^{1}/_{8}$ 67.)

Agi, Georg, s. Baumgärtner, Gg. Aug.

Ahasver, s. Floericke, Curt.

Ahasver, s. Bauer, Ignaz.

Ahlemann. Joachim, Erz., Skizze, Roman, Pastor. Eilenburg. (Zeitz $^{13}/_{8}$ 75.) **B:** In Feindeshand — in Gottes Hand, Erz. 06; Auf der Dorfstraße gefunden, Erz. 07, 2. A.; Aus der Niederung, Skn. 08; Wege der ewigen Liebe, R. 10, 3. A.; Um des Glaubens willen, dramat. Gedicht 12, 2. A.; Gott, Kaiser, Vaterland, G., 2. A. 15; Heimat, Skn., 2. A.; Lore — Regine, Erz. 19; Bilder aus d. dtsch. Ostmark Not u. Hoffnung 20; Im Morgenrot der Reformation, Dr. G. 22; Der Rauhreif, R. 23; Sonne überm Tal, Ged. 24.

Ahlenberg, Hendrik van, s. Daub, Ludw. Heinr.

Ahrem, Herm. v., s. Ohrem-Bonn.

Ahrens, Wilhelm, Ak. Kultur ✍, ⁄, Dr. Rostock, Warnowufer 2. (Lübz $^{3}/_{8}$ 72.) **B:** Mathematische Unterhaltungen und Spiele I, 3. A. 21, II, 2. A. 18; Scherz u. Ernst in der Mathematik 04; C. G. J. Jacobi als Politiker 07; Mathematische Spiele 07, 4. A. 19; Latein oder Deutsch? 10; Gelehrtenanekdoten 11; Der große König 12; Das Theater in der Sonne d. Humors 13; Mathematiker-Anekdoten 16, 2. A. 20. **H:** Briefwechsel zwischen C. G. J. Jacobi u. M. H. Jacobi 07; Briefwechsel zwischen C. G. J. Jacobi u. P. H. von Fuß (m. B. Stäckel) 08; Altes u. Neues aus d. Unterhaltungsmathematik 18; Rostocker Student.-Stammb. (m. G. Kohfeldt) 19.

Ahues, Frl. Adele, DB., ✠, ⊙. Bremen, Körnerwall 16. (Bremen $^{10}/_{8}$ 82.) **B:** Zwischen Dunkel u. Tag, G. 10 (vergriff.); Aus großer Not, Dr. 12: Thomas Jordan, Dr. 16; Das Recht d. Leben-

den, Dr. 19; Die Brüder, Dr. 23 (Pseud. Hans Falck).

Alarich, s. Herrmann, Norbert.

Alastair (Pseudon.), Zeichner u. Schriftsteller. Jagdschl. Lustheim b. Schleißheim, Bayern. (89.) **B:** D. Flammende Tal, G. 20. **Ue** n. Illustrat.: Flaubert, Zola u. a.

Albert, Adam, BB., BA., Nov., Roman. München, Zentnerstr. 3 I. (Burggrumbach $^{12}/_{6}$ 62.) **B:** Wettertannen, Berglandsgestalten 99, 2. A. 06; Almdisteln, Nn. 01, 2. A. 06; Der Zollkommissär, R. v. d. Grenze 02, 2. A. 06; Die Dorfrebellen, R. 04, 2. A. 06; Fichtel u. Söhne, HochlandsR. 08; Die Rache ist mein, HeimatR. 16; Wo Stolz u. Liebe schaffen, R. 17; Die Schatten des Jahres, R. 18; Der Hoffnungsanker, R. 18; Ich warte auf dich, R. 19; Verlorene Ehre, R. 24.

Albert, Ernst, DB. ○, Hofschauspl., Theater-Dir. in Lübeck. (Cöthen $^{21}/_{4}$ 59.) **B:** Pfarrer v. Leuthen, Dr. 86; Derfflinger in Stettin, Dr.; Unschuldig verurteilt, Dr.; Verjährt, Dr.; Krüppel von Bremen, E. 90, 7. A. 03; Das Schweißtuch Christi 99; Pastors zweite Frau, Lsp. 00; Bibel u. Schwert, Lsp. 01; Ein Liebesopfer, Lsp. 02; Im Namen des Königs, Schw. 02; Aus großer Zeit, E., 2. A. 03; Bühnenbearbeitung der Benediktstücke; Dr. Wespe 04; Die tolle Prinzeß, Schw. 08; D. Erbtante, Schw. 10; D. 3 Klingelzüge, Schw. 11; Heckenröschen, Schw. 13; Rin ins Vergnügen, P. 14; Kriegsspaziergänge, Bl. 15; D. Hindenburgerin, Lsp. 17; Die 7 Türme, P. 22; Lübecks gold. Tied, P. 22.

Albert, Georg, ⚓, ♆, Dr. phil. Wien IX/2, Spitalg. 1. (ebda $^{3}/_{10}$ 69.) **B:** 100 Sonette 11; Gel. Werke s. G.-K.

Albert, Georg A., s. Dresler, Arthur.

Albert, Robert, RP., Literar. Essays u. Soziales, Leiter d. Dresdn. Rednerschule u. d. Clubs der S.P.D.; seit 1. X. 23 Mitglied d. Direktion der staatl. Elektrizitätswerke (Finanzminist.) (jetzt Akt.-Ges. Sächs. Werke); Mitglied des Landesvorstandes u. des Bezirksvorstandes der sächs. Presse, d. Dtsch. Republ. Reichsbundes u. a. Dresden-N., Große Meißner Str. 2. (Werl i. W. $^{23}/_{4}$ 77.) **B:** Aus der Werkstatt eines Soldatenrats; Zum Fall Krupp u. a.

Albert, Rudolf, Ψ, Politik, cand. phil. Dresden 20, Waterloostr. 9. (ebda $^{1}/_{11}$ 99.) **B:** Von Sonne und Schonheit, G. 17, 2. A. 19; Sonntagsträume, Sk. 19; Canossa, Sch. 21; Das Jahr der Seele, Sk. 23; Herzblut, R. 23; Gegenden Strom (politische Streitschrift) 20.

Alberti, Karl, s. Heise, Karl Alb.

Alberti, Lisa, s. Krause-Kopsel, Anna-Elis.

Alberti, Magda, geb. Staarke, (Pf. M. Scharlau), Ehefrau des Schulrats Alberti in Kiel, Holtenauer Str. 149. (Blankenese $^{12}/_{6}$ 64.) **B:** Gesa Plitt, R. 07, 8.—9. Tsd.; Martin Augustin, R. 10, 8.—12. Tsd. 20; Im Schatten, R. 13, 7.—10. Tsd. 19; Kämpfe. Erinnerungen u. Bekenntnisse (Autobiographie) 19, 14.—18. T. 20; Über alles die Liebe, R. 21, 6.—9. T.

Albinus, Peter, s. Bubendey, Joh. Friedr.

Albrecht, August, BA., Jugendpflege u. Jugendbewegung, Volkslieder, Geschäftsf. d. Arbeiterjugend-Verlags. Berlin SW11, Königgrätzer Str. 70. (Hamburg $^{24}/_{7}$ 90.) **B:** „Jugendliederbuch" 24; Beiträge in „Arbeiter-Jugend" und „Der Führer". •

Albrecht, Frl. Elisabeth, niederd. Erz. Schwerin i. Meckl., Marienstr. 32. (Gielow i. Meckl.-Schw.) **B:** Dat Fomilientaschenbauk u. a. meckburg. Geschn. 10, 2. A. 12; Danzt ward nich!, Lsp. 12; Dei Heidenhoff, R. 16, 2. A. 20; Vadder Knaak, Schw. 24 (in Gemeinschaft mit Sophie Kloerß).

Albrecht, Hans, Nov., Skizze, ⁄, ♆, Kritik, Red. Kassel-Wehlheiden, Wilhelmshöher Allee 182. (Kassel $^{12}/_{6}$ 73.) **B:** D. Kamerad, militär. Jahrb. 93.

Albrecht, Paul (Pf. Hans Hardt), SDS., Rom., ○. Berlin-Schlachtensee, Elisabethstr. 1. (Ribnitz $^{4}/_{6}$ 63.) **B:** Im Zukunftsstaat, R. 05; Aus d. Paradiese, R. 10; Maria, R. 11; Germanen, R. 13; Poscheruner Mühle, hist. Sch. 14; Der 20. Geburtstag, Dr. 15; Germanen, Dr. 15; Die Bürgermeisterwahl, Lsp. 15; Ein teutscher König, R. 20; Arminius-Sigurfrid, R. 21; Eine Manade auf dem Kaiserthron, R. 22; Karl-August, der Sozialist, R. 22; Der Diktator, R. 23.

Albu, Moritz, Mode, Chef-Red. der „Modistin". Berlin-Wilmersdorf, Helmstedter Str. 19. (Frankfurt a. O. $^{17}/_{12}$ 64.)

Alexander, Paul, s. Kleimann, Paul.

Alfieri, Max, s. Adler, Moritz.

Alfred, Ernst Friedrich, Dichtung, ⁄, Red. an Korrespondenz-Gesellsch. für Süddeutschl. Berlin NW 23, Händelstr. 21. (77.) **B:** Franzeska v. Rimini 17; Ged. zu Gemälden Feuerbachs 17, 2. A. 20; David u. Bathseba 18; Lukrezia Borgia 19; Du bist Traum u. selige Leidenschaft 19, 2. A. 21; Nur der Irrtum ist das Leben 20; Die Augen der Hortensia 23.

Alfredy, Georg, s. Pfeiffer, G. Ph.

Algenstaedt, Luise, Roman. Ribnitz i. Meckl. (Wattmannshagen $^{8}/_{6}$ 61.) **B:** Quellsucher, R. 02; Frei zum Dienst, R. 03, 11. u. 12. A. 22; Kraut u. Unkraut vom Heimatboden, Nn. 04, 2. A.; Was

die Erde gab, R. 04; Allzeit Fremde, R. 05, 3. A. 10; Skizzen aus dem Schwesternleben, Sk. 06, 3. T. 13; Der Reisepaß u. a. Erz. 06; Unsere Art Nn. 07, 2. A.; Von Amts wegen, R. 08, 4. Tsd. 14; D. große Sehnsucht, Jüd. Nn. 10, 2. T. 14; Frau Rübezahl u. a. Geschn.; Um's Land der Väter, R. 12, 2. T.; Lachende Augen, Nn. 20.

Ali Bäkur, s. Wiedenmann, J. B.

Alisat, Carlo, RP., Roman, Erz., Novelle, Ged., Red. u. Schriftst. Berlin NW 29, Fürbringerstr. 3. ($^{12}/_{1}$ 76.) **B:** With pickaxe and spade in Klondyke 00; Auf der Fährte, R. 09; Rajahs Diamanten, R. 09; Auge des Gottes, F., R. 10; 1000 M. Belohnung, R. 10; Weißes Gold, R. 11; Goldene Zirkel, R. 12; Goldgräber in Alaska 12; Indische Perle, R. 19; El Dorado, R. 21; Mann von gestern, Lsp. 22; Licht und Schatten, G. 22.

Alitzer, s. Schweitzer, Alb.

Allan, Hans (Ps. Hans Wram), ASB., **Ue:** FEGTPerArabArm. Genf, Boulevard Georges Favon 15. **B:** Kriegsbilder aus Paris 14—17; Paris 14—18; Vom Krieg zum Frieden 21; Demokratie u. Vaterland 22; Aufsätze in Ztgn. u. Zeitschr.

Aellen, Eugen, ♆, Dr. phil., Prof. Schaffhausen (Schweiz). (Zürich 87.) **B:** Quellen u. Stil der Lieder Paul Gerhardts 13; Gedichte 22; Gedichte 23.

Aellen, Hermann, SES., Roman, Nov., ⁄, ♔, Red. Chur, Schweiz. (Oberbalm b. Bern $^{24}/_{8}$ 87.) **B:** Heimatfeinde, R. 14; Heinrich Federer 16; Der hohe Ruf, Bst. 16; Die zu Luggarus, R. 18, 3. Tsd.; Joh. Jegerlehner 21; D'Chappeler Buebe, Bst. 22; Die Lawine von Gurin, R. 23, 2. A. 24. **H:** J. J. Rommangs ausgew. Werke 10; Locarno u. s. Täler, 5. A. 23; Die Heimat voran!, R. 15; Schweiz. Schriftsteller-Lexikon 18; Schweiz. Zeitgenossen-Lex. 21 II.

Allmendinger, Carl, s. Nabor, Felix.

Almsloh, E., s. Schulz, Heinr.

Alpers, Paul, Niederdeutsche Volkskunde, Dr. phil., StudR. am Realgymn. Berlin-Lankwitz. Berlin-Südende, Stephanstr. 28. (Hannover $^{21}/_{11}$ 87.) **B:** Die alten niederdeutschen Volkslieder 24; Mittellatein. Lesebuch 24.

Alpha, s. Angenetter, August.

Alphons, Emil, s. Rheinhardt, E. A.

Alscher, Frau Else, ♆, Roman, Nov., **Kritik**, ○. Timisoara, Banat, Rumänien, Pummergasse 1. (Schwechat, Deutsch-Österreich $^{29}/_{1}$ 77.) **B:** Ein Jahr, R. 15; Floreas Erwachen, R. 13; Knabenliebe, R. 15.

Alscher, Otto, SDS., Roman, Nov. ⁄, Politik, Kritik. Orsova, Banat, Rumänien. (Verlaz, Ung. $^{8}/_{1}$ 80.) **B:** Ich bin ein Flüchtling, R. 09; Mühselige u. Beladene, Nn. 10; Gogan u. das Tier, R. 12; Zigeuner, R. 13; Wie wir leben und lebten, Nn. 14; Die Kluft, R. 17.

Alsen, Frau Gutti (Gustave), SDS., ASB., Romane, Novellen, Skizzen, ⁄, Königsberg i. Pr., Rhesastr. 6a. **B:** Die Mutter, R. 22; Die Abseitigen, R. 22. **Ue:** Fanny von Ernest Feydeau 11.

Alsen, Frau Ola, Mode, galante Prosa. Berlin W 15, Meinekestr. 24. **B:** Paradies d. Frau, R.; Garten der Leidenschaft, R.; Boudoirluft, Ess.; Geheimnis d. Schönheit, Ess.; Mode d. galanten Zeit. **H:** Briefe der Liebe 24. **Red:** „Elegante Welt". ()

Alt, Heinr. Ludwig Jakob, DB., ○, ♃, Kritik, Dr. phil. Mühlheim a. M. (Hessen), Offenbacher Str. 15. (Lich, Hessen $^{1}/_{12}$ 73.) **B:** Ludwig X., Sch. 07; Ums Leben, Sch. 09.

Alt, Karl, deutsche Lit. ♑, Dr. phil., Prof., Prorektor am Lehrerseminar. Erfurt, Daberstedter Str. 13. (Riga $^{30}/_{10}$ 73.) **B:** s. G.-K.

Alten, Fritz v., s. Müller-Steglitz.

Altenberg, Paul, DB., ○, ♆, Eyk, Dr. phil., StudR. Berlin-Schöneberg, Hauptstr. 48. (Berlin $^{8}/_{10}$ 90.) **B:** Dante, G. 23; Das Gestade, R. 23; Eigentum, Dr. 23; Gewalt, Dr. 23; Quartier, Dr. 24.

Altermann, Hanns, PA., ⁄, ♆, ♗, Jugendbewegung, Wandervogel, Lebens- u. Sittenreform, Verlagsbuchhändler. Kettwig (Ruhr). (Dresden $^{8}/_{1}$ 91.) **B:** Das Buch Elisabeth, G. 20; Die Erneuerung der Geselligkeit 20; Vom Heimchen auf dem Herde, Betrachtung über d. deutsche Familie u. ihr Gemeinschaftsleben 20. **H:** Die Bewegung — Blätter vom Werden u. Wachsen; Die Lichtkampf-Bücher.

Althaus, Paul, ○, Prosa, ♆. München, Rambergstr. 3/o. (Münster i. W. $^{26}/_{1}$ 92.) **B:** Mystische Lyrik aus dem indischen Mittelalter 23; Jack der Aufschlitzer, Lr. 23; Dornröschen! Dornröschen? Sch. 23; Max und Moritz, Pantomime 23; Sakuntala, nach Kalidasa, Sch. 23. **H:** Reagenzglas, eine Zeit-Schrift 21; Send, Zeitschrift für die spanischen Dörfer 21|22; Hundert Fabeln von Abraham a Santa Clara 23; Altrussische Kirchenlieder, Nachdchtg. 23. **Ue:** Tartüff, Nachdchtg. 22; Geschichte Carls XII. von Voltaire 24; Shakespeare, Sch. von Rubinstein u. Bax 24.

Altheer, Paul, DB., ○, ♆, ⁄, Satire, Nov. Zürich, Scheuchzer Str. 65. (St. Gallen $^{23}/_{1}$ 87.) **B:** D. geheime Wahlfonds, Kom. 14; D. Galgenstrick, Kom. 14; Der tanzende Pegasus, sat. G. 15; Der Sprung ins Wasser, Lsp. 16; Strumpfbänder, Grotesken 18; 400 Spione, Grotesken 19; Don Juans Freund, Kom. 20;

01; Sein Erlöser, Tr. 01; Der Flieger, R. 13, 5. A.; D. Ozeanflug, R. 14, 40. A.; Studie zu 6 Dichtern 16; D. Dohle, Kom. 20; Fürst Zubow, Dr. 21; Katastrophen, Nn. 21, 10. A. H: D. Herr d. Luft 14, 5. A.; Das eiserne Herz 14, 5. A.; M. d. Flugzeug 14; Lebendiger Stahl 20, 25. A.; Wielandskinder 21. Ue: Retif de la Bretonne, D. Großvogel, R. 14; Herczeg, W. Serajewo bis Lodz 16; Dickens, Romane 20—24.

Adler, Friedr. v. d., s. Kastner, Ed. Fedor.

Adler, Friedr., PA., DB., ✝, ○, Nov., ⁄. Ue: EFISTsch, Dr. jur. Prag-Smichow, Zborovská 2. (Amschelberg $^{18}/_{5}$ 57.) B: Ged. 93; Neue Ged. 99; Zwei Eisen im Feuer, Lp. 00, 2. A. 06; Don Gil, Kom. 02; Freiheit, 3 Einakter 04; Vom goldenen Kragen, Son. 07; Der gläserne Magister, Sch. 10. Ue: Iriarte, Lit. Fabeln 88; Fusinato, D. Student v. Padua 91; Breton, D. Liebenden von Teruel 91; Vrchlický, Ged. 95.

Adler, Friedr. Wolfg., Politik, Erkenntnistheorie, ∩, Dr. phil., Nationalrat, Red. d. Monatsschrift „Der Kampf". Wien V, Rechte Wienzeile 97. (ebda $^{8}/_{7}$ 79.) B: s. G.-K.

Adler, Guido, Musik, Dr. jur. et phil., o. UP., Hrsg. der „Denkmäler der Tonkunst in Österreich". Wien XIX/1, Lannerstr. 9. (Eibenschitz $^{11}/_{1}$ 55.) B: s. G.-K.

Adler, Max, DB., Dr. phil. Dresden, Tittmannstr. 42. (Wien 77.) B: Die Tonsinfonie, R. 14: Das große Welttheater, R. 19; Das neue Reich, Dr. 20; Die Katastrophe der Sicherheit, R. 23; D. Anfange d. merkantil. Gewerbepolitik 03; Fabrik u. Zuchthaus, Essi. 23. H: Der Karneval des zweiten Kaiserreichs (Tagebuch de Viel Castels) 22.

Adler, Moritz (Pi. Max Alfieri), Musik- u. Theaterkrit. f. Dr. jur., früh. Dir. d. Berlin. Volksoper. Gesangs-Prof., Zeitgskorrespondent. München, Steinsdorfstr. 18. (Budapest $^{12}/_{1}$ 58.) ()

Adler, Paul, ✝, Dr., Hellerau b. Dresden. (78.) B: Elohim, Erzn; Nämlich: D. Zauberflöte, R. ()

Adlersfeld, Eufemia v., geb. Gräfin Ballestrem, Ak. Arkadia Rom, Ehrenmitgl. d. Société Archeologique de France. Roman, Nov., ✍. München, Fiatalstraße 6. (Ratibor $^{10}/_{1}$ 54.) B (seit 10): Ihre Majestät R.; Maskenball, R.; Schloß Monrepos, R. 11, 4. A. 13; Weiße Tauben, R. 12, 5. A. 13; Graf Glasgow, Hum. 13; Die grüne Pompadour, R. 13; Das wogende Licht, R. 14; Die Dame im Mond, R. 15; Wenn der Teufel kutschiert, R. 16; Ave, R. 17; Erzähl. d. Elf, Nov. 17 Amönenhof, R. 18; Phoebe d. Strahlende R. 19; Fliege i. Bernstein, R. 19; Rechnung ohne d. Wirt, R. 19; Erbin v. Lohberg, R. 20; Rosa Zimmer, R. 20; Windmüllergeschichten 21; Wahrheit üb. Donna Centa, R. 21; Nichte a. Florida, R. 22; Espe, R. 22; Loch i. Mantel, R. 23; Zwielicht, Nov. 23; Herzogin v. Santa Rosa, R. 24.

Adlim, O., s. Wilda, Oskar.

Adolf, Eginhart. Adr.: Verlag Rote Erde, Düßeni. W. B: In der Mainacht, Dchtg. 22.

Adolf, Jul., s. Ey, Jul. Ad.

Adolph, Karl, Roman, Spitalsbeamter. Wien IV, Rainerpl. 9. (ebda $^{10}/_{8}$ 69.) B: Lyrisches 97; Haus Nummer 37, Wiener R. 08; Schackerl, R. 12; Töchter, R. 14; Am 1. Mai, P. 19; Von früher und heute, Wiener Skn. 24.

Agahd, Konrad, Kinderschutz, Gesamtgebiet d. Jugendwohlfahrt, Sozial, soziales ⁄, ▣, Red. v. „Jung-Siegfried", „Siegwart" u. „Hänsel u. Gretel", Hrsg. v. „Deutsche Quellen". Berlin-Neukölln, Saalestr. 8. (Neumark i. Pomm. $^{1}/_{3}$ 67.)

Agl, Georg, s. Baumgärtner, Gg. Aug.

Ahasver, s. Floeride, Curt.

Ahasver, s. Pauer, Ignaz.

Ahlemann, Joachim, Erz., Skizze, Roman, Pastor. Eilenburg. (Zeitz $^{12}/_{7}$ 75.) B: In Feindeshand — in Gottes Hand, Erz. 06; Auf der Dorfstraße gefunden, Erz. 07, 2. A.; Aus der Niederung, Skn. 08; Wege der ewigen Liebe, R. 10, 3. A.; Um des Glaubens willen, dramat. Gedicht 12, 2. A.; Gott, Kaiser, Vaterland, G., 2. A. 15; Heimat, Skn., 2. A.; Lore — Regine, Erz. 19; Bilder aus d. dtsch. Ostmark Not u. Hoffnung 20; Im Morgenrot der Reformation, Dr. G. 22; Der Raubreif, R. 23; Sonne überm Tal, Ged. 24.

Ahlenberg, Hendrik van, s. Daub, Ludw. Heinr.

Ahrem, Herm. v., s. Ohrem-Bonn.

Ahrens, Wilhelm, ⅄, Kultur ✍, ⁄, Dr. Rostock, Warnowufer 2. (Lübz $^{3}/_{3}$ 72.) B: Mathematische Unterhaltungen und Spiele I, 3. A. 21, II, 2. A. 18: Scherz u. Ernst in der Mathematik 04: C. G. J. Jacobi als Politiker 07; Mathematische Spiele 07, 4. A. 19; Latein oder Deutsch? 10; Gelehrtenanekdoten 11; Der große König 12; Das Theater in der Sonne d. Humors 13; Mathematiker-Anekdoten 16, 2. A. 20. H: Briefwechsel zwischen C. G. J. Jacobi u. M. H. Jacobi 07; Briefwechsel zwischen C. G. J. Jacobi u. P. H. von Fuß (m. P. Stäckel) 08; Altes u. Neues aus d. Unterhaltungsmathematik 18; Rostocker Student.-Stammb. (m. G. Kohfeldt) 19.

Ahnes, Frl. Adele, DB., ✝, ○. Bremen, Kornerwall 16. (Bremen $^{16}/_{8}$ 82.) B: Zwischen Dunkel u. Tag, G. 10 (vergriff.); Aus großer Not, Dr. 12; Thomas Jordan, Dr. 16; Das Recht d. Leben-

den, Dr. 19; Die Brüder, Dr. 23 (Pseud. Hans Falck).

Alarich, s. Herrmann, Norbert.

Alastair (Pseudon.), Zeichner u. Schriftsteller. Jagdschl. Lustheim b. Schleißheim, Bayern. (89.) **B:** D. Flammende Tal, G. 20. Ue n. Illustrat.: Flaubert, Zola u. a.

Albert, Adam, BB., PA., Nov., Roman. München, Zentnerstr. 3 I. (Burgrumbach $^{12}/_{6}$ 62.) **B:** Wettertannen, Berglandsgestalten 99, 2. A. 06; Almdisteln, Nn. 01, 2. A. 06; Der Zollkommissär, R. v. d. Grenze 02, 2. A. 06; Die Dorfrebellen, R. 04, 2. A. 06; Fichtel u. Söhne, HochlandsR. 08; Die Rache ist mein, HeimatR. 16; Wo Stolz u. Liebe schaffen, R. 17; Die Schatten des Jahres, R. 18; Der Hoffnungsanker, R. 18; Ich warte auf dich, R. 19; Verlorene Ehre, R. 24.

Albert, Ernst, DB. ⌂, Hofschausp., Theater-Dir. in Lübeck. (Cöthen $^{21}/_{4}$ 59.) **B:** Pfarrer v. Leuthen, Dr. 86; Derfflinger in Stettin, Dr.; Unschuldig verurteilt, Dr.; Verjährt, Dr.; Krüppel von Bremen, E. 90, 7. A. 03; Das Schweißtuch Christi 99; Pastors zweite Frau, Lsp. 00; Bibel u. Schwert, Lsp. 01; Ein Liebesopfer, Lsp. 02; Im Namen des Königs, Schw. 02; Aus großer Zeit, E., 2. A. 03; Bühnenbearbeitung der Benedixstücke; Dr. Wespe 04; Die tolle Prinzeß, Schw. 08; D. Erbtante, Schw. 10; D. 3 Klingelzüge, Schw. 11; Heckenröschen, Schw. 13; Rin ins Vergnügen, P. 14; Kriegsspaziergänge, Pl. 15; D. Hindenburgerin, Lsp. 17; Die 7 Türme, P. 22; Lübecks gold. Tied, P. 22.

Albert, Georg, ♫, Dr. phil. Wien IX/2, Spitalg. 1. (ebda $^{2}/_{11}$ 69.) **B:** 100 Sonette 11; Gel. Werke s. G.-K.

Albert, Georg A., s. Dresler, Arthur.

Albert, Robert, RP., Literar. Essays u. Soziales, Leiter d. Dresdn. Rednerschule u. d. Clubs der S.P.D.; seit 1. X. 23 Mitglied d. Direktion der staatl. Elektrizitätswerke (Finanzminist.) (jetzt Akt.-Ges. Sächs. Werke); Mitglied des Landesvorstandes u. des Bezirksvorstandes der sächs. Presse, d. Dtsch. Republ. Reichsbundes u. a. Dresden-N., Große Meißner Str. 2. (Werl i. W. $^{23}/_{4}$ 77.) **B:** Aus der Werkstatt eines Soldatenrats; Zum Fall Krupp u. a.

Albert, Rudolf, Ψ, Politik, cand. phil. Dresden 20, Waterloostr. 9. (ebda $^{3}/_{11}$ 99.) **B:** Von Sonne und Schönheit, G. 17, 2. A. 19; Sonntagsträume, Sk. 19; Canossa, Sch. 21; Das Jahr der Seele, Sk. 23; Herzblut, R. 23; Gegenden Strom (politische Streitschrift) 20.

Alberti, Karl, s. Heise, Karl Alb.

Alberti, Lisa, s. Krause-Kopsel, Anna-Elis.

Alberti, Magda, geb. Staarke, (Pf. M. Scharlau), Ehefrau des Schulrats Alberti in Kiel, Holtenauer Str. 149. (Blankeneſe $^{18}/_{6}$ 64.) **B:** Gesa Plitt, R. 07, 8.—9. Tsd.; Martin Augustin, R. 10, 8.—12. Tsd. 20; Im Schatten, R. 13, 7.—10. Tsd. 19; Kämpfe. Erinnerungen u. Bekenntnisse (Autobiographie) 19, 14.—18. T. 20; Über alles die Liebe, R. 21, 6.—9. T.

Albinus, Peter, s. Bubendey, Joh. Friedr.

Albrecht, August, BA., Jugendpflege u. Jugendbewegung, Volkslieder, Geschäftsf. d. Arbeiterjugend-Verlags. Berlin SW 11, Königgrätzer Str. 70. (Hamburg $^{24}/_{1}$ 90.) **B:** „Jugendliederbuch" 24; Beiträge in „Arbeiter-Jugend" und „Der Führer".

Albrecht, Frl. Elisabeth, niederd. Erz. Schwerin i. Meckl., Marienstr. 32. (Gielow i. Meckl.-Schw.) **B:** Dat Fomillentaschendauk u. a. mecklburg. Geschn. 10, 2. A. 12; Danzt ward nich!, Lsp. 12; Dei Heidenhoff, R. 16, 2. A. 20; Badder Knaak, Schw. 24 (in Gemeinschaft mit Sophie Kloerß).

Albrecht, Hans, Nov., Skizze, ⁄, ♫, Kritik, Red. Kassel-Wehlheiden, Wilhelmshoher Allee 182. (Kassel $^{14}/_{8}$ 73.) **B:** D. Kamerad, militär. Jahrb. 93.

Albrecht, Paul (Pf. Hans Hardt), SDS., Rom., ⌂. Berlin-Schlachtensee, Elisabethstr. 1. (Ribnitz $^{8}/_{6}$ 63.) **B:** Im Zukunftsstaat, R. 05; Aus d. Paradiese, R. 10; Maria, R. 11; Germanen, R. 13; Poscheruner Mühle, hist. Sch. 14; Der 20. Geburtstag, Dr. 15; Germanen, Dr. 15; Die Bürgermeisterwahl, Lsp. 15; Ein teutscher König, R. 20; Arminius-Sigurfrid, R. 21; Eine Ménade auf dem Kaiserthron, R. 22; Karl-August, der Sozialist, R. 22; Der Diktator, R. 23.

Albu, Moritz, Mode, Chef-Red. der „Modistin". Berlin-Wilmersdorf, Helmstedter Str. 19. (Frankfurt a. O. $^{17}/_{10}$ 64.)

Alexander, Paul, s. Kleimann, Paul.

Alfieri, Max, s. Adler, Moritz.

Alfred, Ernst Friedrich, Dichtung, ⁄, Red. an Korrespondenz-Gesellsch. für Süddeutschl. Berlin NW 23, Händelstr. 21. (77.) **B:** Franzeska v. Rimini 17; Ged. zu Gemälden Feuerbachs 17, 2. A. 20; David u. Bathseba 18; Lukrezia Borgia 19; Du bist Traum u. selige Leidenschaft 19, 2. A. 21; Nur der Irrtum ist das Leben 20; Die Augen der Hortensia 23.

Alfredy, Georg, s. Pfeiffer, G. Ph.

Algenstaedt, Luise, Roman. Ribnitz i. Meckl. (Wattmannshagen $^{8}/_{1}$ 61.) **B:** Quellsucher, R. 02; Frei zum Dienst, R. 03, 11. u. 12. A. 22; Kraut u. Unkraut vom Heimatboden, Nn. 04, 2. A.; Was

die Erde gab, R. 04; **Allzeit Fremde**, R. 05, 3. A. 10; **Skizzen aus dem Schwesternleben**, Sk. 06, 3. T. 13; **Der Reisepaß** u. a. Erz. 06; **Unsere Art** Nn. 07, 2. A.; **Von Amts wegen**, R. 08, 4. Tsd. 14; **D. große Sehnsucht**, Jüd. Nn. 10, 2. T. 14; **Frau Rübezahl** u. a. Geschn.; **Um's Land der Väter**, R. 12, 2. T.; **Lachende Augen**, Nn. 20.

Ali Bäkur, s. Wiedenmann, J. B.

Alisat, Carlo, RB., Roman, Erz., Novelle, Geb., Red. u. Schriftst. Berlin NW 29, Fürbringerstr. 3. ($^{12}/_{1}$ 76.) **B:** With **pickaxe and spade in Klondyke** 00; **Auf der Fährte**, R. 09; **Rajahs Diamanten**, R. 09; **Auge des Gottes**, F., R. 10; **1000 M. Belohnung**, R. 10; **Weißes Gold**, R. 11; **Goldene Zirkel**, R. 12; **Goldgräber in Alaska** 12; **Indische Perle**, R. 19; **El Dorado**, R. 21; **Mann von gestern**, Lsp. 22; **Licht und Schatten**, G. 22.

Alitzer, s. Schweitzer, Alb.

Allan, Hans (Pf. Hans Wram), ASB., **Ue:** FEGTPerArabArm. Genf, Boulevard Georges Favon 15. **B:** Kriegsbilder **aus Paris** 14—17; **Paris** 14—18; **Vom Krieg zum Frieden** 21; **Demokratie u. Vaterland** 22; **Aufsätze in Ztgn. u. Zeitschr.**

Aellen, Eugen, ¥, Dr. phil., Prof. Schaffhausen (Schweiz). (Zürich 87.) **B:** Quellen u. Stil der Lieder Paul Gerhardts 13; Gedichte 22; Gedichte 23.

Aellen, Hermann, CEE., Roman, Nov., /, W, Red. Chur, Schweiz. (Oberbalm b. Bern $^{26}/_{1}$ 87.) **B:** Heimatfeinde, R. 14; Heinrich Federer 16; **Der hohe Ruf**, Bst. 16; **Die zu Luggarus**, R. 18, 3. Tsd.; Joh. Jegerlehner 21; D'Chappeler Buebe, Bst. 22; **Die Lawine von Gurin**, R. 23, 2. A. 24. **H:** J. J. Rommangs ausgew. Werke 10; Locarno u. s. Täler, 5. A. 23; **Die Heimat voran!**, R. 15; Schweiz. Schriftsteller-Lexikon 18; Schweiz. Zeitgenossen-Lex. 21 11.

Allmendinger, Carl, s. Nabor, Felix.

Alnsloh, E., s. Schulz, Heinr.

Alpers, Paul, Niederdeutsche Volkskunde, Dr. phil., StudR. am Realgymn. Berlin-Lankwitz. Berlin-Südende, Stephanstr. 28. (Hannover $^{25}/_{11}$ 87.) **B:** Die alten niederdeutschen Volkslieder 24; Mittellatein. Lesebuch 24.

Alpha, s. Angenetter, August.

Alphons, Emil, s. Rheinhardt, E. A.

Alscher, Frau Else, ¥, Roman, Nov., **Kritik**, O. Timisoara, Banat, Rumänien, Pummergasse 1. (Schwechat, Deutsch-Österreich $^{10}/_{1}$ 77.) **B:** Ein Jahr, R. 15; Florcas Erwachen, R. 13; **Knabenliebe**, R. 15.

Alscher, Otto, SDS., Roman, Nov. /, Politik, Kritik. Orsova, Banat, Rumänien. (Perlasz, Ung. $^{6}/_{1}$ 80.) **B:** Ich bin ein Flüchtling, R. 09; **Mühseilge u. Beladene**, Nn. 10; **Gogan u. das Tier**, R. 12; **Zigeuner**, R. 13; **Wie wir leben und lebten**, Nn. 14; **Die Kluft**, R. 17.

Alsen, Frau Gutti (Gustave), SDS., ASB., Romane, Novellen, Skizzen, /, **Königsberg i. Pr.**, Rhesastr. 6a. **B:** Die Mutter, R. 22; Die Abseitigen, R. 22. **Ue:** Fanny von Ernest Feydeau 11.

Alsen, Frau Ola, Mode, galante Prosa. Berlin W 15, Meinekestr. 24. **B:** Paradies d. Frau, R.; Garten der Leidenschaft, R.; Boudoirluft, Ess.; Geheimnis d. Schönheit, Ess.; Mode d. galanten Zeit. **H:** Briefe der Liebe 24. **Red:** „Elegante Welt". ()

Alt, Heinr. Ludwig Jakob, DB., O, ∴, Kritik, Dr. phil. Mühlheim a. M. (Hessen), Offenbacher Str. 15. (Lich, Hessen $^{1}/_{12}$ 73.) **B:** Ludwig X., Sch. 07; **Ums Leben**, Sch. 09.

Alt, Karl, deutsche Lit. W, Dr. phil., Prof., Prorektor am Lehrerseminar. Erfurt, Daberstedter Str. 13. (Riga $^{30}/_{10}$ 73.) **B:** s. G.-K.

Alten, Fritz v., s. Müller-Steglitz.

Altenberg, Paul, DB., O, ¥, Epik, Dr. phil., StudR. Berlin-Schöneberg, Hauptstr. 48. (Berlin $^{8}/_{11}$ 90.) **B:** Dante, G. 23; Das Gestade, R. 23; Eigentum, Dr. 23; Gewalt, Dr. 23; Quartier, Dr. 24.

Altermann, Hanns, PA., /, ¥, A, Jugendbewegung, Wandervogel, Lebens- u. Sittenreform, Verlagsbuchhändler. Kettwig (Ruhr). (Dresden $^{8}/_{1}$ 91.) **B:** Das Buch Elisabeth, G. 20; Die Erneuerung der Geselligkeit 20; Vom Heimchen auf dem Herde, Betrachtung über d. deutsche Familie u. ihr Gemeinschaftsleben 20. **H:** Die Bewegung — Blätter vom Werden u. Wachsen; Die Lichtkampf-Bücher.

Althans, Paul, O, Prosa, ¥. München, Rambergstr. 3|0. (Münster i. W. $^{28}/_{1}$ 92.) **B:** Mystische Lyrik aus dem indischen Mittelalter 23; Jack der Aufschlitzer, Lr. 23; Dornröschen! Dornröschen? Sch. 23; Max und Moritz, Pantomime 23; Sakuntala, nach Kalidasa, Sch. 23. **H:** Reagenzglas, eine Zeitschrift 21; Send, Zeitschrift für die spanischen Dörfer 21|22; Hundert Fabeln von Abraham a Santa Clara 23; Altrussische Kirchenlieder, Nachdchtg. 23. **Ue:** Tartüff, Nachdchtg. 22; Geschichte Carls XII. von Voltaire 24; Shakespeare, Sch. von Rubinstein u. Bax 24.

Altheer, Paul, DB., O, ¥, /, Satire, Nov. Zürich, Scheuchzer Str. 65. (St. Gallen $^{23}/_{1}$ 87.) **B:** D. geheime Wahlfonds, Kom. 14; D. Galgenstrick, Kom. 14; Der tanzende Pegasus, sat. G. 15; Der Sprung ins Wasser, Lsp. 16; Strumpfbänder, Grotesken 18; 400 Spione, Grotesken 19; Don Juans Freund, Kom. 20;

Wahlmandver, Kom. 20; Die Große Rolle, Kom. 21; Demokratie im Frack, sat. G. 21; Firlefanz, hum. G. 21; Familie u. Umgebung, Pln. 22; Hat Wilson gelebt?, Sat. 22; Die verdrehten Gedichte, hum. G., 4. A. 23; Die verlorenen Stecknadeln, Nn. 23.

Althof, Paul, s. Gurschner, Alice.

Altkirch, Ernst, PA., SDS., RB., ♫, Erz., ⁄, Kritik. Elbing, Heimstätte 33. (Altkirch i. Els. $^{9}/_{3}$ 73.) B: D. alterthüml. Gasthaus 92; Ich, der Träumer 96; Spinoza im Porträt 13; Maledictus und Benedictus 24.

Altman, Georg, Dramaturgie, Dr. phil., Dir. d. Kleinen Theaters. Berlin-Dahlem, Willdenowstr. 44. (Berlin $^{15}/_{6}$ 84.) B: Heinrich Laubes Prinzip der Theaterleitung 08; Alt-Nürnberg 18; Ludwig Devrient 24. Bearb: Bauernfeld, Der kategorische Imperativ 15; Plautus, Der Prahlhans 16; Hebbel, Der Diamant 16. Ue: Berneuil, Regine Armand 22.

Altmann, Frl. Ida, jetzt: Bronn, Ida.

Altmann, Wilh., BP., ♛, Musik, Essay, Dr. phil., Prof., Dir. d. Musikabt. d. Staats-Bibliothek. Berlin-Friedenau, Spondholzstr. 54. (Adelnau $^{4}/_{4}$ 62.) B bzw. H: s. G.-K.

Altmann-Bronn, s. Bronn, Ida.

Altrock, Constantin v., Heerwesen, Geschichte, Gen.-Lt. a. D. u. Hauptschriftleiter des Militär-Wochenblattes. Berlin-Charlottenburg 2, Berliner Str. 23. (Breslau $^{27}/_{6}$ 61.) B: Geschichte d. Kgin.-Elis.-Garde-Gren.-Rgts. Nr. 3, 2. A. 96, 09; Liederbuch des Kgin.-Elis.-Rgts., 2. A. 95, 10; Jena u. Auerstädt, Hundertjahr-Erinnerung 06; Das Kriegsspiel 08; Truppenführung (z. Selbststud.) 10; Deutschlands Niederbruch, Ursachen u. Wirkungen 19; Vom Sterben d. dtschn. Offizierkorps, d. dtschn. Gesamtverluste im Weltkrieg, 2. A. 21; Üb. Truppen- u. Stammgesch. u. zahlr. a. Aufs.; Mitarb. am Werk des Gen.-Lts. Schwarte „Der Große Krieg".

Altschul, Arthur, Dr. phil. Dresden-A., Reichenbachstr. 15 III. (ebda $^{16}/_{6}$ 66.) Ue: Rubaiyat von Omar Chajjam 10; Italien. Lyrik d. MA. 11. H: Die schönsten Sprüche aus Rückerts Weisheit des Brahmanen 11.

Altschul, Jakob, ♛, r-z, Dr. jur., Hof- u. Ger.-Advokat. Wien I/1, Spiegelg. 11. (Böhm.-Leipa $^{14}/_{6}$ 43.) B: Der Geist des hohen Liedes 74; Nicht um eine Krone 76; Erläutergn zum österr. Urheberrechtsgesetz (m. Gottlieb Ferdinand Altschul) 04.

Altwallstädt, Käthe, s. Jezewski, K. v.

Alverdes, Paul, DB., H, ⚜, Epik, Dr. phil., freier Schriftst. München, Maximilianstr. 20 II l. (Straßburg i. E. $^{9}/_{8}$ 97.) B: Die Nördlichen, G. 22; Kilian, N. 22; Novellen 23; Die Ewige Weihnacht, Sp. 22; Die Feindlichen Brüder, Tr. 23; Die Flucht N.; Erlösung, ein Gespräch 24. Ue: Cooper, Der Wildtöter 24.

Alzey, Volker zu, s. Stauf v. d. March, Ottokar.

Amberger, Frl. Olga, SES., Nov. u. kulturgesch. Werke. Zürich 7, Böcklinstr. 22. (Zürich $^{8}/_{6}$ 82.) B: Alt-Zürcher-Bilderbuch 11; Bilder aus Alt-Zürich 12; Mitarbeit. an: Aus Zürichs Vergangenheit 11, 12, 13, I II III; In der Glückschaukel, N. 16, 3. A. 18; Narrenstücke, N. 19; Zeitgenossen Chodowieckis 21; Frauen und Freunde, N. 23; Die Bandverkäuferin u. a. Stn. 23.

Ameiung, Heinz, deutsche Lit.♛, H, Kritik, ⁄, Chefred. d. Gartenlaube, Leiter der Roman-Abtlgen. Scherl u. Keil. Berlin-Friedenau, Goßler Str. 21. (Hildesheim $^{8}/_{6}$ 80.) B u. H: Briefwechsel zw. Cl. Brentano u. Sophie Mereau 08 II, 2. A.; Cl. Brentanos Frühlingskranz, 2. A. 09 II; Cl. Brentanos sämtl. Werke 09f. XX; Godwi 09; Spanische Novellen 11; Eichendorff, Ges. Werke 09, 3. A. 21 VI; Goethe als Persönlichkeit 13f. IV; Bettine v. Arnim, Goethes Briefwechsel m. e. Kinde 14; Die Günderode, 2. A. 14 II; Jac. Grimm, Üb. die deutsche Sprache 14; Die deutschen Heldensagen 16; Bismarck-Worte 16; Die Novellen von Goethe 20; Goethes Lili; G. Kellers Werke VI; R. Griepenkerls Ausgew. Werke; Cl. Brentanos Ges. Werke 23 IV; Deutsche Reden aus 5 Jahrh.

Ameiung, Frau Wanda (Wanda Jcus-Rothe), Nov., ⁄. Berlin-Friedenau, Goßler Str. 21. B: Unsere Kriegshelden 16; Sonne der Heimat 20.

Amend, Curt, Politik, ♛, Kultur♛, H, ⁄, Chefred. der „Karlsruher Ztg., Badischer Staatsanzeiger". Karlsruhe i. B., Sofienstr. 178. (Fraustadt $^{30}/_{6}$ 84.) B: Die Reichstagssession 1905/6 06; Das alte System 20.

Ament, Wilh., Psychol., P, Dr. phil., Inhaber von C. C. Buchners Verlag, Bamberg, Ottostr. 5. (Zweibrücken $^{1}/_{11}$ 76.) B: s. G.-K.

Amft, Georg, Zeichenkunst, Musik, Kgl. Musikdir., Sem.-Ob.-Lehr. Habelschwerdt i. Schl., Gartenstr. (Oberhannsdorf, Kr. Glatz $^{25}/_{1}$ 73.) B: Prakt. Lehrg. f. d. mod. Zeichnen in der Volksschule 05, 2. A. 12; Neues Liederbuch f. kath. Schulen 10 II, 2. A. 18; Volkslieder der Grafschaft Glatz 11.

Amilius, Th., s. Strasser, Theodor.

Ammon, Hermann, ⚜, Drama, Groteske, Germanistik, Dr. phil. Fredersdorf, Ostbahn. Landhaus Anna. (Münster i. W. $^{6}/_{8}$ 88.) B: s. G.-K.

Amsdorf, Josef, ⚜, Reisebeschreibung. Ψ, Ue: D. Dr., Konrektor d. Gymnas. in Straubing, Gabelsbergerstr. 7 I. (Re-

gensburg $^{10}/_{4}$ 67.) **B**: Zum hundertjähr. Jubiläum v. Bayerns Königskrone, Sgsp. 05; Seekönig Rolf, romant. Erz. 08; Figaros Mündel, kom. O. (nach H. Faure) 09; Das Lied, e. musik. Handlung 10; Holger Drachmann 11; P. Morike üb. Lilliencron zu Dehmel (dänisch u. deutsch) 13; Ein schlechtes dänisches Kriegsbuch u. e. gute dän. Abfuhr 16. **Ue**: Bald. Bebel, Shakespeare u. d. Renaissance 12.

Anders, Artur, /, **F**, O. Wien XIII/1, Eduard-Klein-Gasse 3. (ebda $^{21}/_{4}$ 85.) **B**: Es sind der Menschen zu viele, Erz. 19; Der stille Weg, R. 20; Wien, R. 21; Von der Erde zum Himmel, R. 23.

Anders, Paul, s. Schüler, Paul.

Andersen Nexö, Martin, DB., SDS., Ehrenmitgl. d. Künstlerbund Bodensee, Pen Club London u. Samara Sovjet, Rom., Nov., Drama, Ged. Adresse d. Verlag Wöhrle, Konstanz. (Christianshavn-Kopenhagen $^{26}/_{4}$ 69.) **B**: Sühne 02, 09 u. 21; Bornholmer Nn. 06; Sonnentage 10 u. 21; Lobgesang a. der Tiefe 11 u. 24; Pelle der Eroberer 12 u. 21; D. Küste der Kindheit 12; D. Morgen graut 13, 21 u. 24; Das Glück 13; Überfluß 14; D. Leute auf Dangaard 19; Eine Menschenkind 18—22 u. 21; Die Familie Frank 20; Die Passagiere der leeren Plätze 21; Proletarier Novellen 23; Eine Mutter 23; Der Lotterischwede 23; Dem jungen Morgen zu 23.

Andrea, Ant., s. Carel, Antonia.

Andreae, Katy, s. Jacoby, Katy.

Andrea, Silvia, s. Garbald, Johanna.

Andreas, Frau Lou, geb. v. Salomé (Andreas-Salomé), Erzähl., Nov. Göttingen, Loufried a. Hainberg. (St. Petersburg $^{12}/_{2}$ 61.) **B**: Im Kampf um Gott 85; H. Ibsens Frauengestalten 92; F. Nietzsche in s. Werken 94; Ruth, Erz. 95; Aus fremd. Seele, Erz.; Fenitichka, E. Ausschweifg., 2 Erzn. 98; Menschenkinder 99; Ma 01; Im Zwischenland 02; Die Erotik 11; Drei Briefe an einen Knaben 18; Das Haus, Erz. 19; Der Teufel u. seine Großmutter, Dchtg. 20; Die Stunde ohne Gott u. a. Kindergeschn. 21; Rodinka, russische Erinnerung 22.

Andresen, Ingeborg, s. Bodewadt, J.

Andresen, Peter, s. Goetz, Adolf.

Andro, L., s. Nie, Therese.

Angel, Ernst, Essay, Kritik, Theater- u. Filmdramaturgie, Leiter d. Lektorats u. d. Propaganda im Kiepenheuer Verl. Berlin W 15, Schaperstr. 19. (Wien $^{11}/_{4}$ 94.) **B**: Sturz nach oben, G. 20. **H**: Sylvester (von Carl Mayer) 23; Moskauer Kammertheater, Broschüre 23.

Angel, Walter, Nov., Rom., Kritik, /, Dr. phil. Wien VIII, Langegasse 76. (ebda $^{10}/_{11}$ 83.) **B**: Die Reise der Frau Marchesa, Nn. 06; Liebchen, R. 16, 8. A. 22; Jarolim der Abenteurer, R. 19, 8. A. 23; Der Meister, R. 22; Kastell Janitschary, R. 23.

Angelo, s. Kurz-Thurn-Goldenstein.

Angenetter, Aug. (Bj. Alpha), DOSchG., VB., **F**, /, deutsche Ψ, Kritik, Polit. Wien XVIII/1, Alseggerstr. 38. (ebda $^{27}/_{4}$ 76.) **B**: An der schönen blauen Donau, Erz. 00; Kleine Erzählungen 01; Götterdämmerung, kulturh. R. 07; D. hopsende Zunge, Redeblüten aus d. östr. Abg.-Hause 12; D. blecherne Kandidat, Redeblüten aus d. Wählerversammlgn. 12; Luci, D. russ. Durchbr. im Juni 1916 (mit M. Schönwies) 19. **H**: Lieder d. Einser Schützen (mit Dr. K. E. Blümml) 24.

Angermayer, Fred Antoine, DBDS. SDS., **F**, O, **Ue**. Berlin-Charlottenburg, Kaiserdamm 3a. (Linz $^{7}/_{11}$ 89.) **B**: Lettres à Manon 13; Abschied, Dr. 18; Liter. Silhouetten 20; Victoria Regia, O. 21; Morgue, Dr. 21; Abschied, Dr. 21; Raumsturz, Dr. 22; Reliquien, Kom. 23; Komödie um Rosa, Satire 24; Kirschwasser, Kom. 24; Sprung ins Ghetto, Dr. 23; Glut, Dr. 23; Der Freudenhändler, Kom. 21; Das Blut, Son. 22; Messe der Vergangenheit, G. 22. **Ue**: Georg Kaiser, Das Frauenopfer 22; Han Ryner: Voyages de Psychodore; Livre de Pierre; Le Cinquième Evangile 24; Henri Barbusse: Pleureuses 21; Francis Carco: Jésus-la-Caille 22; Jean Azais: Histoires Impossibles; L'Homme Traqué 23; Au coin de rues 24; Rien qu'une Femme 24; Albert Gleizes: Du Cubisme 22; Florent Fels: Vieilles Tapisseries 23.

Angerzell, Anton von der, s. Dörrer, Ant.

Ankenbrand, Ludwig, AEB., **F**, Ψ, Tierschutz, Schriftleiter. Stuttgart, Hasenbergsteige 6. (Nürnberg $^{21}/_{4}$ 88.) **B**: Erziehung d. Kindes zur Tierliebe 11; Bekämpfung d. Obstschadlinge 11; Vogelschutz im Sommer u. Winter 10, 2. A. 22; Schneewittchen, MSp. 21. **H**: Kalender u. Zeitschriften.

Anker, Kurt, Politische Schriften, Major a. D., Berlin-Charlottenbg. 2, Schillerstr. 117. ($^{21}/_{1}$ 82.) **B**: Kronprinz Wilhelm 19; Ruhr-Wachen 23; Unsere Stunde kommt 23; Teut wider Juda 24; Das Deutschland von morgen 24. **H**: Rhein, Ruhr u. Saar 23.

Ankert, Heinrich, Kunst, Lokal, Stadtarchivar, Leiter d. Stadtmuseums, Hrsgb. „Unsere Heimat" und der „Veröffentlichungen der Leitmeritzer heimatkundlichen Arbeitsgemeinschaft". Leitmeritz, Böhm., Geltschbergstr. 22. (ebda $^{17}/_{8}$ 70.) ()

Ankwicz von Kleehoven, Hans, , Kunst, Bibliogr., Dr. phil., Kustos am österr. Mus. f. Kunst u. Industr., Kunstreferent der amtl. „Wiener Zeitung". Wien VIII, Florianig. 20. (Böheimkirchen, NÖ. $^{29}/_{8}$ 83.) **B**: s. G.-K.

gensburg $^{20}/_{6}$ 67.) **B**: Zum hundertjähr. Jubiläum v. Bayerns Königskrone, Sglp. 05; Seekönig Rolf, romant. Erz. 08; Figaros Mündel, kom. O. (nach H. Faure) 09; Das Lied, e. musik. Handlung 10; Holger Drachmann 11; V. Mörike üb. Liliencron zu Dehmel (dänisch u. deutsch) 13; Ein schlechtes dänisches Kriegsbuch u. e. gute dän. Abfuhr 16. **Ue**: Bald. Bebel, Shakespeare u. d. Renaissance 12.

Anders, Artur, ⁄, ♆, O. Wien XIII/1, Eduard-Klein-Gasse 3. (ebda $^{21}/_{4}$ 85.) **B**: Es sind der Menschen zu viele, Erz. 19; Der stille Weg, R. 20; Wien, R. 21; Von der Erde zum Himmel, R. 23.

Anders, Paul, s. Schüler, Paul.

Andersen Nexö, Martin, DB., SDS., Ehrenmitgl. v. Künstlerbund Bodensee, Pen Club London u. Samara Sovjet, Rom., Nov., Drama, Ged. Adresse d. Verlag Wöhrle, Konstanz. (Christianshavn-Kopenhagen $^{26}/_{6}$ 69.) **B**: Sühne 02, 09 u. 24; Bornholmer Nn. 06; Sonnentage 10 u. 21; Lobgesang a. der Tiefe 11 u. 24; Pelle der Eroberer 12 u. 21; D. Küste der Kindheit 12; D. Morgen graut 13, 21 u. 24; Das Glück 13; Überfluß 14; D. Leute auf Dangaard 19; Stine Menschenkind 18—22 u. 24; Die Familie Frank 20; Die Passagiere der leeren Plätze 21; Proletarier-Novellen 23; Eine Mutter 23; Der Lotterischwede 23; Dem jungen Morgen zu 23.

Andrea, Ant., s. Carel, Antonia.

Andreae, Katy, s. Jacobh, Katy.

Andrea, Silvia, s. Garbald, Johanna.

Andreas, Frau Lou, geb. v. Salomé (Andreas-Salomé), Erzähl., Nov. Göttingen, Loufried a. Hainberg. (St. Petersburg $^{12}/_{2}$ 61.) **B**: Im Kampf um Gott 85; H. Ibsens Frauengestalten 92; F. Nietzsche in s. Werken 94; Ruth, Erz. 95; Aus fremd. Seele, Erz.; Fenitschka, E. Ausschweifg., 2 Erzn. 98; Menschenkinder 99; Ma 01; Im Zwischenland 02; Die Erotik 11; Drei Briefe an einen Knaben 18; Das Haus, Erz. 19; Der Teufel u. seine Großmutter, Dchtg. 20; Die Stunde ohne Gott u. a. Kindergeschn. 21; Rodinka, russische Erinnerung 22.

Andresen, Ingeborg, s. Bodewadt, J.

Andresen, Peter, s. Goetz, Adolf.

Andro, L., s. Rie, Therese.

Angel, Ernst, Essay, Kritik, Theater- u. Filmdramaturgie, Leiter d. Lektorats u. d. Propaganda im Kiepenheuer Verl. Berlin W 15, Schaperstr. 19. (Wien $^{11}/_{6}$ 94.) **B**: Sturz nach oben, G. 20. **H**: Sylvester (von Carl Mayer) 23; Moskauer Kammertheater, Broschüre 23.

Angel, Walter, Nov., Rom., Kritik, ⁄, Dr. phil. Wien VIII, Langegasse 76. (ebda $^{10}/_{11}$ 83.) **B**: Die Reise der Frau Marchesa, Nn. 06; Liebchen, R. 16, 8. A. 22; Jarolim der Abenteurer, R. 19, 8. A. 23; Der Meister, R. 22; Kastell Janicsary, R. 23.

Angelo, s. Kurz-Thurn-Goldenstein.

Angenetter, Aug. (Pf. Alpha), DOSchG., BB., ♆, ⁄, deutsche ♆, Kritik, Polit. Wien XVIII/1, Alseggerstr. 38. (ebda $^{27}/_{4}$ 76.) **B**: An der schönen blauen Donau, Erz. 00; Kleine Erzählungen 01; Götterdämmerung, kulturh. R. 07; D. hopsende Zunge, Redeblüten aus d. österr. Abg.-Hause 12; D. blecherne Kandidat, Redeblüten aus d. Wählerversammlgn. 12; Luck, D. russ. Durchbr. im Juni 1916 (mit M. Schönwies) 19. **H**: Lieder d. Einser Schützen (mit Dr. K. E. Blümml) 24.

Angermayer, Fred Antoine, DBDS. SDS., ♆, O, **Ue**. Berlin-Charlottenburg, Kaiserdamm 3a. (Linz $^{7}/_{11}$ 89.) **B**: Lettres à Manon 13; Abschied, Dr. 18; Liter. Silhouetten 20; Victoria Regia, O. 21; Morgue, Dr. 21; Abschied, Dr. 21; Raumsturz, Dr. 22; Reliquien, Kom. 23; Komödie um Rosa, Satire 24; Kirschwasser, Kom. 24; Sprung ins Ghetto, Dr. 23; Glut, Dr. 23; Der Freudenhändler, Kom. 21; Das Blut, Son. 22; Messe der Vergangenheit, G. 22. **Ue**: Georg Kaiser, Das Frauenopfer 22; Han Ryner: Voyages de Psychodore; Livre de Pierre; Le Cinquième Evangile 24; Henri Barbusse: Pleureuses 21; Francis Carco: Jésus-la-Caille 22; Jean Azaïs: Histoires Impossibles; L'Homme Traqué 23; Au coin de rues 24; Rien qu'une Femme 24; Albert Gleizes: Du Cubisme 22; Florent Fels: Vieilles Tapisseries 23.

Angerzell, Anton von der, s. Dörrer, Ant.

Ankenbrand, Ludwig, ASV., ♚, ♈, Tierschutz, Schriftleiter. Stuttgart, Hasenbergsteige 6. (Nürnberg $^{31}/_{1}$ 88.) **B**: Erziehung d. Kindes zur Tierliebe 11; Bekämpfung d. Obstschädlinge 11; Vogelschutz im Sommer u. Winter 10, 2. A. 22; Schneewittchen, MSp. 21. **H**: Kalender u. Zeitschriften.

Anker, Kurt, Politische Schriften, Major a. D., Berlin-Charlottenbg. 2, Schillerstr. 117. ($^{21}/_{1}$ 82.) **B**: Kronprinz Wilhelm 19; Ruhr-Apachen 23; Unsere Stunde kommt 23; Teut wider Juda 24; Das Deutschland von morgen 24. **H**: Rhein, Ruhr u. Saar 23. *

Ankert, Heinrich, Kunst♚, Lokal♚, Stadtarchivar, Leiter d. Stadtmuseums, Hrsgb. „Unsere Heimat" und der „Veröffentlichungen der Leitmeritzer heimatkundlichen Arbeitsgemeinschaft". Leitmeritz, Böhm., Geltschbergstr. 22. (ebda $^{17}/_{4}$ 70.) ()

Ankwicz von Kleehoven, Hans, ♚, Kunst♚, Bibliogr., Dr. phil., Kustos am österr. Mus. f. Kunst u. Industr., Kunstreferent der amtl. „Wiener Zeitung". Wien VIII, Florianig. 20. (Böheimkirchen, NÖ. $^{29}/_{6}$ 83.) **B**: s. G.-K.

Annas, W. Ernst (Pseud. W. Hacklands-Rheinländer). Mülheim-Ruhr, Duisburger Str. 438. (Ratingen [10]|2 59.) **B**: Vaterland-Alpenwand 85; De plattdütsche Kalenner 87; Familie Klappipohn 88; D. verdeckte Schüssel 94; Vor Roßbach, Festsp. 01: D. Rappe v. Roßbach, Erz. 02; Gedichte 09; Vor Großbeeren, Festsp. 10; Vor Saarbrücken, Festsp. 10; Treue bis in den Tod, Festsp. 10; Blücher 12; Belle Alliance 12; Fehrbellin, Erz. 12; Klaus Clasen, Erz. 14.

Anthes, Otto, Nov., ⌂, /, ℍ, Prof. Lübeck, Curtiusstr. 17. (Michelbach, Hessen-Nass. [7]|10 67.) **B**: Sternschnuppen, N. 96; Möblierte Herren, N. 97, 2. A. 98; Beim Kommiß 97; Klosterjungen (m. F. Gräfin zu Reventlow) 97; Wanda, N., 3. A. 99: Ledige Bräute, N. 99; Dichter u. Schulmeister 04, 9. Tsd. 12; Der papierne Drache 05, 9. Tsd. 12; Die Regelmühle 06, 9. Tsd. 12; Erotik u. Erzieh. 08; Don Juans letztes Abenteuer, Dr 09; Heinz Hauser, e. Schulmeisterleben, R. 12; Bunter Herbst, G. 17, 3. A. 19; Lübische Geschichten, N. 22; Herzklosterfee, N. 23

Anton, Frau Helene, geb. Lang (Helene Lang-Anton), ASV., Nov., Roman, /. Königsberg i. Pr., Theaterstr. 12. (Lemberg [17]|5 59.) **B**: Von Herzen zu Herzen, G.; E. Zigeunerin, Sch.; Frauenlist, Schw.; Gedankensünde, R. 96; Liebesopfer, N. 96: Die Frau, Erz. 97: Sarcha, R. 97; Eine Lüge, N. 97; Aus Liebe, N. 97; Geflüster, N. 98; Schicksal, N. 98; Schminke, R. 99; Militärfeindlich, Schw. 99; Die Rechte, N.99; Die Vogelsteller, Sch. 99; Das Leben, N. 00; Das Ende vom Liede, R. 01; Ums Glück betrogen, R. 01; Ein Sonntagskind, R. 02; Die Karstein, R. 03: Mörder Gewohnheit, Nn. 05; Sei getreu bis an den Tod, R. 06; Schein, R. 07; Ruth, R. 07; Ihr Geheimnis, R. 08; Nur kein Leutnant, Hum. 09; Der Frauenkenner u. a. Nn. 09; Auf Kindeshänden, R. 10; Alltagszauber R. 11; Zur Liebe geboren, R. 12; Auch so Eine, R. 12; Wie es kam, Humoresken 12; Die Liebe höret nimmer auf, N. 13; Kreuzträger, R. 13; Das Dreieck, R. 14; Schollentreu, N. 15; Notturno, N. 16; Junge Helden, N. 16; Vermißt, N. 17; Der Götze, R. 20; Es führt ein Weg, R. 20.

Anton, Ludwig, SDS., Roman, Drama, Artt. Baden bei Wien, Karlsplatz 19. (Wien [20]|4 72.) **B**: Dann Notwehr, soziales Dr. 19 (mit Johann Ferch): Die Erdbeere, Schw. 21 (mit Dr. Wilhelm Altmann); Brücken überm Weltenraum, R. 21; Die javanische Pest, R. 22; Verlorenes Paradies, R. 23.

Antonius, s. Groetzinger, Melly.

Anz, Joseph, ℙ, Jugend- u. Volksbücherei-wesen, Kreisschulrat. Andernach a. Rh. (Waldhölzbach [19]|2 80.) **B**: Jugendschrift u. Erziehung 05; Ratschläge u. Bücherlisten für Schüler-, Jugend-, ländl. Volks- u. Hausbüchereien 21. **H**: Ged. u. März. Eichendorffs 12; Deutsche Erhebung im deutsch. Schrifttum vor 100 Jahren 13; Storms Pole Poppenspäler 18; Brentanos März. 20; Deutsche Dichter seit Goethes Tode 21.

Anwand, Oskar, VB., Lit., ⌂, ⌂, /, Dr. phil., Lit. Beirat d. Verl. Rich. Bong u. d. Deutschen Verlagshauses Bong&Co. (Berlin). Berlin-Friedenau, Friedr.-Wilhelm-Platz 6 II. (Breslau [16]|7 72.) **B**: Beitr. z. Studium d. Ged. von J.M.R. Lenz 97; August Strindberg und seine Werke 24, 10. T. **H**: Ernst Moritz Arndt, Ein deutsches Schicksal 24, 5. T.

Anzengruber, Karl, CC., DB., DÖSch.-G., VB., Nov., Skizz., ℙ, /, ⌂, Bi.-Inspektor d. städt. Straßenbahnen. Wien VIII, Lerchenfelder Str. 120. (ebda [8]|4 76.) **B**: Fesche Wiener, P.07; Auf der Schneid, Erz. 08; Stille Nacht, 1akt. Drama 10; Dolphis Gespielin u. a. Erzn. 13; In großer Zeit, Pst. 14; Unterwegs, Erz. 21. **Red**: Seegeschichten 12; Wiener und Jahres-Bote 20. **H**: Ludwig Anzengrubers Werke (mit Otto Rommel und Rudolf Latzke) XV 21; Fahrende Sänger von heute 21. ()

Apel, Frau Anni, Roman. Berlin, Lothringerstr. 24 II. ([24]|6 85.) **B**: Das einsame Herz, R. 19.

Apel, Max, ♫, Dr. phil., Stud.-Leit. d. Humboldt-Hochsch. Berlin. Charlottenburg, Marchstr. 15. (Berlin [16]|3 69.) **B**: s. G.-K.

Apel, Paul, DB., SDS., ♫, ⌂, Nov. Berlin, Lothringerstr. 24 II. (Berlin [2]|3 72.) **B**: Geist u. Materie 04, 2. A. 05; Die Überwindg des Materialismus, 3. A. 21; Liebe, Dr. 07; Ich u. das All 07; Hans Sonnenstößers Höllenfahrt, Traumsp. 11; Gertrud, Tr. d. Herzens 13; Hansjörgs Erwachen, Dr. 16; Der Häuptling, Satirsp. 17. ()

Apelt, Franz Ulrich, ♜, Kunstw., Dr. jur., RA. Zittau, Am Park 18 I. ([24]|11 82.) **B**: D. Jungfernbund u. andere Gedichte 03; Avalun, G. 07; Angelo Tanfo R. 18; Kummerland, Dchtg. 19.

Appelt, Walther, ASV., RV., /, ♜, ⌂, ⚙, Feuilleton-Redakt. Plauen (Vogtl.), Johannstr. 2. ([6]|1 94.) **B**: Daheim und draußen 15. ()

Appenzeller, Paul, Volksstücke. Zürich 5, Konradstr. 30. (Hönga [11]|1 88.) **B**: Die Lebensschuld, Pst. 14, 3. A. 22; Das Allerseelenkind, Pst. 16, 3. A. 22; Der Schicksalsschmied, Pst. 18, 2. A. 20; Die Tochter vom Arvenhof, Pst. 20; Die Namenlose, Pst. 21; Ist nun der Traum vorbei, N. 20; Der Magdalenenhof, Pst. 23; De Zapfestreich, 2. A.; De Schluß-

sel verlett, 2. A.; Eigesinnig, 2. A.; 's Roseli vo Tannebach, 2. A.; De Gipfelfresser; Alles wegeme Hemverchnöpfli, Lsp. 16, 8. A. 22; Ob du mich liebst?, N. 23; Das Mailechen, Lsp. 24; Gottschalken, N. 24.

Aeppli, Emil, ✝, ⁄, Skizzen, Major a. D. Zürich 8, Wiesenstr. 12. (Zürich $^{10}/_{1}$ 56.) **B:** Eisblumen, G. 85; Sangeslohn, Festsp. 02; Turnerideale, Festsp. 02; Ranken am Weg, G. 07; Aus der alten Neumünstergemeinde 12; Belagerung von Belfort 70|71, 15.

Aram, Kurt (Pf. f. Hans Fischer), ○, Roman, ✝. Berlin-Südende, Bahnstraße 21. (Lennep $^{28}/_{1}$ 69.) **B:** Die vornehme Tochter, Nn. 02; Schloß Ewich, R. 05; Pastorengeschichten, Nn. 06; Der Zahnarzt, R. 07; Jugendsünden, R. 08; Die Hagestolze, R. 09, 5. A. 10; Violet, R. 10, 90. T. 12; Baronin Gorn, R. 12; Die Kusine aus Amerika, R. 14; Nach Sibirien mit 100000 Deutschen 15; Der Schatten, R. 15; Die Männer im Feuerofen, R. 15; Der elfenbeinerne Turm, R. 16; Bolschewiki, Dr. 19.

Archenhold, Friedr. S., ⁄, Dr. h. c., Dir. der Treptow-Sternwarte, Hrsg. d. „Weltalls", Vors. d. Kinematogr. Studiengesellsch. Berlin-Treptow.

Arduin, s. Jordan, Karl Friedr.

Arend, Max, ♫, (Musik), Dr. jur., Rechtsanwalt. Köln, Heinrichstr. 48. (ebda $^{3}/_{1}$ 73.) **B:** Warum u. wie sollen wir Gluck feiern? 13; Zur Kunst Glucks 14; Gluck, Eine Biographie 21. **H:** Gluck, Der Prinz von China; Die Pilger von Mekka, Ode an den Tod; De profundis; Der Zauberbaum.

Arenhövel, Fritz, ASV., Erz., Ged., Dr. Hamburg, Gänsemarkt 9 III. ($^{16}/_{1}$ 86.) **B:** Bazillus Napoleonis, R.; Sinnenflut, R.; Das heilige Tierreich deutsch. Nation, R.; D. Mysterium d. Wollust, R.; Der zweigeschlechtige Gott, Dr. ( )

Arens, Bernard, SJ., Belletristik, ✝, ♛, Schriftsteller. Valkenburg (L.), Holland. (Solingen, Luxemburg $^{24}/_{1}$ 73.) **B:** Licht und Schatten, Erz. 02; Pius Graf d'Avernas, Biogr. 02; Kränze ums Mutterhaupt, G. 02; Anna v. Lamentonge, Biogr. 03; Konrads v. Würzburg Goldene Schmiede 04; Der große Tag, G. 05; Julie Billiart, Biogr. 08, 2. A. 08; Die Lektüre 11, 2. u. 3. A. unt. d. Titel „Das Buch" 20; Der Sohn des Mufti, Erz. 11, 6. u. 7. A. 19; Schwarzrocks letzter Sieg, Erz. 13, 7. u. 8. A. 22; Die Mission im Festsaale 17; Das katholische Zeitungswesen in Ostasien u. Ozeanien 18; Die Mission im Familien- u. Gemeindeleben 18; Papst Pius X u. d. Weltmission 19. **Ue:** Schul- u. Vereinsbühne, 6 Bdchen. 00/03; Durch d. Jahrhunderte 01, 3. u. 4. A. unt. d. Titel: „Runen d. Lebens" 21 u. a.

Arens, Eduard, Deutsche Sprache u. Literat., Dr. phil., Prof. OStLehrer. Aachen, Rochusstr. 32. (Lippstadt $^{12}/_{1}$ 66.) **B:** Dichtergrüße an A. v. Droste 23; Kaiser Karls Sage i. Romzn. u. Liedrn. 24. **H:** Kleists Prinz von Homburg 01, 3. A. 13; Grillparzers Ottokar 03, 2. A. 13; A. v. Droste, Sämtl. Werke 04; A. v. Droste, Westf. Skizzen 12.

Arens, Franz, Kulturw., Auslandskde., Übers., Dr. phil. München, Ysenburgstr. 9. (Wien $^{30}/_{12}$ 80.) **B:** D. Tiroler Volk in seinen Weistümern 04. **Ue:** Manzoni, Schriften z. Philosophie u. Ästhetik; Betrachtungen über d. kath. Moral 22/23; Zola, Am häusl. Herd 24. •

Arens, Hanns. Bremen, Roßbachstr. 8. (Schwabstedt $^{18}/_{1}$ 01.) **B:** Ein Ostermeß-Erlebnis, Erz. a. d. Buchladen; Hermann Voßdorf, eine Denkschrift.

Aretin-Menz, s. Menz, Ada.

Aretz, Frau Gertrude, geb. Kuntze-Dolton, Lit., ♛, **Ue:** EFI. Dresden, Hochuferstr. 9 u. Basel-Riehen. **B:** Die Frauen um Napoleon 12, 10.—15. A. 21 (a. russ. u. schwed.); Napoleon u. d. Seinen 14 II; Katharina II. 19 (auch schwed.); D. Marquise v. Pompadour 21, 5.—10. A. (auch schwed.); Liselotte von d. Pfalz 21 (auch schwed.); Josephine 21. **H:** D. Memoiren d. Frau von Staël 12; Liebesbriefe Napoleons 12.

Aretz, Paul, SDS., ♛, Kultur- u. Sittenw., **Ue:** FEI, Inh. d. Verl. Paul Aretz Dresden, Hochuferstr. 9 u. Basel-Riehen. (Rhendt, Rhnld. $^{1}/_{1}$ 90.) **B:** Napoleons letzte Freundin 19; Herzog v. Reichstadt, Biogr. 19. **H:** Joseph Fouché, Erinnergn 19; Napol. Gefangenschaft u. Tod 21; Lauzun, Günstling Marie Antoinettes 21.

Argus, s. Plawina, Oswald.

Argus, s. Willhain, Jul.

Arjuna van Jostenoode, Harald, s. Grävell, Paul Harald.

Armin, Adolf, s. Kochmann, A. A.

Armin, B., s. Brunner, Armin.

Armor, s. Morecki, Lothar.

Arndt, Erich, DB., SDS., BJS., Dr. med., Nervenarzt. München, Arcostr. 10. (Ueckermünde $^{10}/_{10}$ 72.) **B:** Tagebuch des Schiffsarztes, Nn.; Nachdenkliche Stunden, Son. 14; Der Janustempel, R. 18; Das Weib zu Nain, R. 20; Das Jüngste Gericht, Dchtg. 20; Die zwölf Abende der Liberia, Erz. 21; Vineta, Dr. 21. ( )

Arnim, Frau, s. Worm, Fritz, Düsseldorf.

Arnim, Hans v., ♛, Politik, Dr. jur., RegR. Berlin-Wilmersdorf, Binger Straße 4. (Willmim, Kr. Templin $^{12}/_{1}$ 89.) **B:** Die Familienfideikommisse i. Preußen 20. **H:** Kämpfer. Großes Menschentum aller Zeiten 23.

Münchhausen. Dvtte. 21; Sirenen, Ruhrreviertdr. 23; Menschen und Schicksale, Nn. 24. H: Denkwürdigkeiten des Commines 20; Die Kunst der Gemäldebetrachtung 22.

Asmodi, s. Vierath, Willy.

Asmus, s. Claudius, Hermann.

Asmussen, Georg, ⊞, Roman, Ober-Ingenieur. Westerholz b. Langballig, Kr. Flensburg. (Pommerbye $^{16}/_{4}$ 56.) B: Ein Vorurteil, N. 96, 6. A. 16; Wider den Strom, 10 Erz. 99, 4. A. 07; E. weitverbreitete Krankheit 01, 4. A. 13; E. Idee, R. 02, 4. A. 08; Ein Besuch bei „Uncle Sam", Reisebilder 05, 3. A. 09; Stürme, R. 06, 3. A. 08; Wegsucher, R. 08, 3. A. 14; Auge um Auge, Zahn um Zahn, N. 09, 2. A. 10; Der erste Einser, R. 10, 5. A. 18; Streben u. Stranden, 15 Geschn. 11, 3. A. 13; D. Rastlosen, R. 12, 2. A. 12; Leibeigene, R. 13, 2. A. 14; Zuhause u. Draußen, 12 Geschichten 17; Einer, der es schwer hatte, R. 22; Sein letztes Glück u. a. Erzn. 22; Er mußte mit u. a. Erzn. 23; Fix oder nix, R. 24; Ernst Voß, Mitbegründ. v. Blohm u. Voß, Lebensbild 24.

Assadego, s. Dresler, Arthur.

Aßmus, Walter, RP., ⊞, Politik, /, Redakt. Berlin-Wilmersdorf, Laubacherstr. 35. (Perleberg $^{28}/_{1}$ 89.) B: Die moderne Volksbühnenbewegung 09; Buchhandel u. Volksbildung 12.

Attenhofer, Adolf, Belletristik u. Indologie. Chur, Schweiz. (Zürich $^{16}/_{8}$ 79.) B: Auf sonnigen Pfaden 02; Ego ipsissimus 04; Allerlei Narrheiten 07; Ephemeriden 10; Umgang mit Lyrik 22; Letzte Torheit 23; Logik, Versuch einer gemeinverständl. Einführung 24.

Aß vom Rhyn, s. Rehbein, Arthur.

Aß von Bernburg, s. Keilin, Arno.

Aub, Ludw. (Pf. Alexander Berg), BB., angewandte Charakter- u. Seelenerforschg. München, Blütenstr. 12/0. (ebda $^{4}/_{8}$ 62.) B: Abriß d. deutsch. Literaturgeschichte zum prakt. Gebrauche f. Buchhändler 87; Münch'ner Gstanzl'n, A Führer durch d' Munchnerstadt 88; Moderne Weltbeglücker 89; Ja oder Nein, Photographicalbum d. Geistes u. der Seele 92; Gnomen u. Kobolde, Aphorismen; 100 Postkartenverse im Stile deutsch. Dichter, von Heinrich v. Veldecke bis Gerhart Hauptmann 00, 10. A. 03; Goethe u. s. Relig. 00, 4. A. 16. H: Münchener Dichtergrüße 89; München. Kindl-Almanach 90; Heinz-Almanach 93.

Auburtin, Victor, BP., RP., /, ⊙, Dr. phil., Mitarbeiter d. Berl. Tagebl. Berlin. (ebda $^{4}/_{8}$ 70.) B: Die goldene Kette, N. 07; Der Ring der Wahrheit, Dr. 10; Das Ende, Dr. 10; Die Onyxschale, N. 11; Die Kunst stirbt 11; Was ich in Frankreich erlebte 18; Pfauenfedern, N. 21; Ein Glas mit Goldfischen, Sk. 22.

Aurnal, L., s. Landau, Elisabeth.

Auer, Fritz, SDS., Politik, Dr. jur. et rer. pol., Hrsg. des „Aktuellen Leitartikels". Berlin W 62, Kleiststr. 13. (Mannheim $^{21}/_{4}$ 78.) B: D. strafrechtl. Notstand 03; Soziales Strafrecht 03; Z. Psychologie der Gefangenschaft 05; Friedr. Naumann 08.

Auer, Grethe, s. Güterbock, Grethe.

Auerbach, Alfred, ⊙, Leiter d. Buhnenklass. a. Dr. Hoch'schen Kons. Frankf. a. M., Fichardstr. 32. (Stuttgart $^{8}/_{8}$ 73.) B: Schwobaköpf 04, 8. A. 23; Schwobastreich 05; Aus Schillers Jugendzeit 05; D' letscht Sau, Satire 06; Mimik 10, 7. A. 24; Auf'm Amt, Kom. 11; Das gesprochene Wort 21; Mimik-Pantomimen 23; Schwäbische Satiren 24; Theaterpädagog. Essays 24.

Auerwheimer, Raoul, ⊙, Nov., /, Dr. jur. Wien III, Neulingg. 13. (ebda $^{16}/_{6}$ 76.) B: Rosen, die wir nicht erreichen 00; Renée 02, n. A. u. d. T.: Renée u. d. Männer 10; D. Verliebten 03; D. große Leidenschaft, Lsp. 04; D. Dame m. d. Maske 05, 2. A. 08; D. ängstliche Dodo, Nn. 06; D. gute König, Lsp. 08; Die man nicht heiratet, Nn. 08; D. glücklichste Zeit, Lsp. 09; Gesellschaft 10; D. gußeiserne Herrgott, Nn. 12; Das Paar nach der Mode, Lsp. 13; Laurenz Hallers Vaterfahrt, Erz. 13; Die verbündeten Mächte, Lsp. 15; Herzen in Schwebe, Nn. 16; D. wahre Gesicht, Nn. 15; D. Geheimniskrämer, Erz. 18; D. ältere Wien, Aufs. 19; Maskenball, Nov. im Kostüm 20; Lustspielnov. 22; Das Kapital, R. 23; Casanova in Wien, Lsp. 24.

Auerswald, Frl. Annemarie von, BB., Rom., Erzn., Stiftsdame. Heiligengrabe b. Techow, Ostprignitz, Prov. Brandenburg. (Rinkowken, Kreis Marienwerder $^{8}/_{11}$ 76.) B: Frau Käthe, R. 08; Lebenswert, R. 09; D. Lokomotivführer, Erz. 10; Konradshöhe, R. 14, 2. A. 19; Mondnächte in Palästina 19; Thomas in Irland, R. 20; Chronik von Heiligengrabe 21.

Aufricht, Viktor, AEP., DÖSchG., ¥, Absol. phil. Wien I, Graben 20. ($^{6}/_{11}$ 96.) B: Ged. 17; Es sind verwunschene Dinge in uns, Lr. 19; Robert Browning, Sk. 21.

Aurich, Paul, deutsch. ⊛, Genealogie, ⚔, Schriftst. Berlin-Pankow, Hiddenseestr. 11. (Berlin $^{7}/_{8}$ 86.)

Aurunculeius, Lucius, s. Cotta, Joh.

Außerer, Alois, klass. Ψ, ⊙, Dr. phil., Gymn.-Prof. Salzburg-Parsch. (Brixlegg, Tirol $^{4}/_{8}$ 76.) B: Dido, Tr. 12; Das Leben trennt, der Tod eint, VolksSch. 13; Salmoneus, Tr. 14; Die Tödin, Sch. 21.

Aufhart, Sebastian, s. Wieser, Sebast.

Münchhausen. Ovtte. 21; Sirenen, Ruhrrevierdr. 23; Menschen und Schicksale, Nn. 24. H: Denkwürdigkeiten des Commines 20; Die Kunst der Gemäldebetrachtung 22.

Asmodi, s. Vierath, Willy.

Asmus, s. Claudius, Hermann.

Asmussen, Georg, ☐, Roman, Ober-Ingenieur. Westerholz b. Langballig, Kr. Flensburg. (Pommerhye $^{16}/_{8}$ 56.) B: Ein Vorurteil, R. 96, 6. A. 16; Wider den Strom, 10 Erz. 99, 4. A. 07; E. weitverbreitete Krankheit 01, 4. A. 13; E. Idee, R. 02, 4. A. 08; Ein Besuch bei „Uncle Sam", Reisebilder 05, 3. A. 09; Stürme, R. 06, 3. A. 08; Wegsucher, R. 08, 3. A. 14; Auge um Auge, Zahn um Zahn, R. 09, 2. A. 10; Der erste Einser, R. 10, 5. A. 18; Streben u. Stranden, 15 Geschn. 11, 3. A. 13; D. Rastlosen, R. 12, 2. A. 12; Leibeigene, R. 13, 2. A. 14; Zuhause u. Draußen, 12 Geschichten 17; Einer, der es schwer hatte, R. 22; Sein letztes Glück u. a. Erzn. 22; Er mußte mit u. a. Erzn. 23; Fix oder nix, R. 24; Ernst Voß, Mitbegründ. v. Blohm u. Voß, Lebensbild 24.

Asiadego, s. Dresler, Arthur.

Aßmus, Walter, RB., ☐, Politik, /, Redakt. Berlin-Wilmersdorf, Laubacherstr. 35. (Perleberg $^{21}/_{5}$ 89.) B: Die moderne Volksbühnenbewegung 09; Buchhandel u. Volksbildung 12.

Attenhofer, Adolf, Belletristik u. Indologie. Chur, Schweiz. (Zürich $^{14}/_{8}$ 79.) B: Auf sonnigen Pfaden 02; Ego ipsissimus 04; Allerlei Narrheiten 07; Ephemeriden 10; Umgang mit Lyrik 22; Letzte Torheit 23: Logik, Versuch einer gemeinverständl. Einführung 24.

Atz vom Rhyn, s. Rehbein, Arthur.

Atz von Wernburg, s. Keilitz, Arno.

Aub, Ludw. (Pf. Alexander Berg), BB., angewandte Charakter- u. Seelenerforschg. München, Blütenstr. 12/0. (ebda $^{4}/_{8}$ 62.) B: Abriß d. deutsch. Literaturgeschichte zum prakt. Gebrauche f. Buchhändler 87; Münch'ner Gstanzl'n, A Führer durch d' Münchnerstadt 88; Moderne Weltbeglücker 89; Ja oder Nein, Photographiealbum d. Geistes u. der Seele 92; Gnomen u. Kobolde, Aphorismen; 100 Postkartenverse im Stile deutsch. Dichter, von Heinrich v. Veldeke bis Gerhart Hauptmann 00, 10. A. 03; Goethe u. s. Relig. 00, 4. A. 16. H: Münchener Dichtergrüße 89; München. Kindl-Almanach 90; Heinz-Almanach 93.

Auburtin, Victor, BB., RB., /, ○, Dr. phil., Mitarbeiter d. Berl. Tagebl. Berlin. (ebda $^{4}/_{8}$ 70.) B: Die goldene Kette, R. 07; Der Ring der Wahrheit, Dr. 10; Das Ende, Dr. 10; Die Onyxschale, R. 11; Die Kunst stirbt 11; Was ich in Frankreich erlebte 18; Pfauenfedern, R. 21; Ein Glas mit Goldfischen, Sk. 22.

Aurnal, L., s. Landau, Elisabeth.

Auer, Fritz, SDS., Politik, Dr. jur. et rer. pol., Hrsg. des „Aktuellen Leitartikels". Berlin W 62, Kleiststr. 13. (Mannheim $^{21}/_{4}$ 78.) B: D. strafrechtl. Notstand 03; Soziales Strafrecht 03; Z. Psychologie der Gefangenschaft 05; Friedr. Naumann 08.

Auer, Grethe, s. Güterbock, Grethe.

Auerbach, Alfred, ○, Leiter d. Bühnenklass. a. Dr. Hoch'schen Konsf. Frankf. a. M., Fichardstr. 32. (Stuttgart $^{9}/_{8}$ 73.) B: Schwobaköpf 04, 8. A. 23; Schwobastreich 05; Aus Schillers Jugendzeit 05; D' letscht Sau, Satire 06; Mimik 10, 7. A. 24; Auf'm Amt, Kom. 11; Das gesprochene Wort 21; Mimik-Pantomimen 23: Schwäbische Satiren 24; Theaterpädagog. Essays 24.

Auernheimer, Raoul, ○, Nov., /, Dr. jur. Wien III, Neulingg. 13. (ebda $^{16}/_{6}$ 76.) B: Rosen, die wir nicht erreichen 00; Renée 02, n. A. u. d. T.: Renée u. d. Männer 10; D. Verliebten 03; D. große Leidenschaft, Lsp. 04; D. Dame m. d. Maske 05, 2. A. 08: D. ängstliche Dodo, Nn. 06; D. gute König, Lsp. 08; Die man nicht heiratet, Nn. 08; D. glücklichste Zeit, Lsp. 09; Gesellschaft 10; D. gußeiserne Herrgott, Nn. 12; Das Paar nach der Mode, Lsp. 13; Laurenz Hallers Praterfahrt, Erz. 13; Die verbündeten Mächte, Lsp. 15; Herzen in Schwebe, Nn. 16; D. wahre Gesicht, Nn. 15; D. Geheimniskrämer, Erz. 18; D. ältere Wien, Aufs. 19; Maskenball, Nov. im Kostüm 20; Lustspielnov. 22; Das Kapital, R. 23; Casanova in Wien, Lsp. 24.

Auerswald, Frl. Annemarie von, BB., Rom., Erzn., Stiftsdame. Heiligengrabe b. Techow, Ostprignitz, Prov. Brandenburg. (Rinkowken, Kreis Marienwerder $^{8}/_{11}$ 76.) B: Frau Käthe, R. 08; Lebenswert, R. 09; D. Lokomotivführer, Erz. 10; Konradshöhe, R. 14, 2. A. 19; Mondnächte in Palästina 19; Thomas in Irland, R. 20; Chronik von Heiligengrabe 21.

Aufricht, Viktor, ASV., DÖSchG., ☐, Absol. phil. Wien I, Graben 20. ($^{6}/_{11}$ 96.) B: Ged. 17; Es sind verwunschene Dinge in uns, Lr. 19; Robert Browning, St. 21.

Aurich, Paul, deutsch. ⚔, Genealogie, ✕, Schriftst. Berlin-Pankow, Hiddenseestr. 11. (Berlin $^{7}/_{8}$ 86.)

Aurunculeius, Lucius, s. Cotta, Joh.

Außerer, Alois, klass. Ψ, ○, Dr. phil., Gymn.-Prof. Salzburg-Parsch. (Brixlegg, Tirol $^{4}/_{8}$ 76.) B: Dido, Tr. 12: Das Leben trennt, der Tod eint, Volks-Sch. 13; Salmoneus, Tr. 14; Die Tödin, Sch. 21.

Aufhart, Sebastian, s. Wieser, Sebast.

Austerlitz, Friedrich, Politik, Chefred. d. „Arbeiter-Ztg.", Nationalrat. Wien V, Rechte Wienzeile 97. (Hochlieben, Böhm. $^{26}/_{4}$ 62.) **B**: Wer ist Wähler? 97; E. Militärurteil in Österreich 01; Presse u. Preßfreiheit 02; Das neue Wahlrecht 07.

Austerlitz, Rob. (Pf. Erraths, A d. Trebor, Bob), **E**, Nov., **/**, kaiserl. Rat, Red. Berlin-Grunewald, Hubertusallee 28. (Prag $^{11}/_{2}$ 61.) **B**: Der Millionär, R. 15.

Austerlitz, Frau Rose (Pf. A. Rose), **/**, **Ue**: F, Red. des Frauenbl. „Maja". Berlin-Grunewald, Hubertusallee 28. (Magdeburg $^{9}/_{10}$ 79.) **B**: Suggestion, R. 02; Cabaret Sphinx, R. 03; Ano Kato, R. 05; Café Größenwahn, R. 06; Drei moderne Damen, R. 08; Götzendiener, R. 12; Der Roman e. Favoritin, Gräfin Castiglione, R. 12; D. Frauen d. Zweiten Kaiserreichs, R. 13; Das Kaiserliche Fest, R. 14; Der Glücksring, R. 24.

Avell, s. Roehl, Arthur.

Avellis, Lucy, s. Abels, Luc.

B.

Baader, Fritz Philipp, PA., **/**, Dramaturg d. Deutsch. Schauspielhauses. Hamburg, Lenaustr. 4. (München $^{23}/_{3}$ 81.) **B**: Das Athenäum (in H. Landbergs Samml. „Museum") 05; Kleist, liter.-hist. Einltg. 07.

Baare, Theodor, SDS., PA., ASB., neuere Ψ, **E**, Heimatkd., Philatelie, **Ue**, **K**, **/**. Freital, Bez. Dresden, Untere Dresdener Str. 78 II. (Bochum $^{10}/_{6}$ 75.)

Baars, Ernst, †, Pastor. Begesack b. Bremen. ($^{30}/_{11}$ 64.) **B**: Ein Osterspiel 01; Der Sieg d. Glaubens, ein Pfingstod. Reformationsfestspiel 03; Dichtungen 05; Jesus, Dr. 06; Hiob, Kanzelreden 06; u. a.

Bab, Julius, SDS., Kulturkritik, Kritik d. Sprachkunst, Dramaturgie, **V**, O. Berlin W, Potsdamer Straße 68 IV. (Berlin $^{11}/_{12}$ 80.) **B**: Richard Dehmel 02; Freisprüche 03; Anzengruber 04; Der Andere, trag. Kom. 06; Kritik der Bühne 08; Deutsche Schauspieler (mit Willi Handl) 08; Das Blut, Dr. 08; Bernard Shaw 10; Der Mensch auf der Bühne, e. Dramaturgie f. Schauspieler 10/11 III; Chronik d. deutsch. Dramas (seit 1908) V; Lyr. Portraite 12; Kainz und Matkowsky 12; Fortinbras od. Der Kampf des 19. Jahrh. mit d. Geiste d. Romantik 13; Berlin u. Wien (m. Willi Handl) 16; Das Erwachen zur Politik 20; Neue Kritik der Bühne 20; Menschenstimme, G. 20; Das Leben Goethes 21; Gustav Landauer 19, 23; Friedrich Kayßler 20. **H**: Der deutsche Krieg im deutschen Gedicht; Deutsche Revolutionslyrik; Hebbel 23; Das Drama der Liebe 24; Shakespeare 24; u. a.

Babertal, de, s. Bade, Albert.

Babillotte, Frau Martha, Belletristik. Leutenberg i. Thür. ($^{20}/_{8}$ 88.) **B**: Etappenmädels, R. 19; Vergeblich Blühen, R. 21.

Bach, Christian W. B., s. Schwaner, Wilhelm.

Bach, Ernst, DB., SDS., Bühnenschriftsteller, Dir. d. Münchn. Volkstheat. München, Maximiliansplatz 7 I. (Eger i. Böhm. $^{10}/_{5}$ 76.) **B**: Der große Theophil (mit Willy Popp) 01; Die spanische Fliege 13; Die schwebende Jungfrau 14; Die Fahrt ins Glück, Optte. 16; Die bessere Hälfte 17; Das Jubiläum; Fräulein Puck 18; Zwangseinquartierung; Königin der Nacht 19; Der keusche Lebemann 21; Der kühne Schwimmer 22; Der Fürst von Pappenheim; Die vertagte Nacht 23; Dolly, Optte. 23; Der Herrlichste von allen 24; Das verschleierte Glück 24 (alle Büch. gemeinsam mit Franz Arnold). *

Bacher, Karl, DÖSchG., BB., Reichsb. deutsch. Mundartdicht., O, **V**, Erz., Dr. phil., Prof. am Piaristengymn. Wien XX, Petraschg. 3. (Waltrowitz, Südmähren $^{10}/_{3}$ 84.) **B**: Südmährische Gedichte 22; Neue südmährische Gedichte 22. **H**: Oberdeutsche Mundartdichtung 24.

Bachleitner, P. Leopold, nord. Ψ, Klostergeschichtsforschung, **/**, Kinderhilfsaktion, **Ue**: HNord., OSB., Kooperator, Fischlham, Ober-Öst. (Adlwang $^{21}/_{10}$ 85.) **B**: Jesu Liebe, Leid u. Tod: Sattleder Passionssp. 13; Soldatenlieder 15; Marien-Kriegsld. 15; Meine Kinderfahrt ins Schweizerland 20; Ein Krippenspiel zum Lachn u. Woan, f. d. Großen u. Kloan 21; Benediktinerklöster im Norden 21.

Bachmair, Heinrich F. S. (Pf. Sebastian Scharnagl), SDS., BBA., **V**, Rom., Kritik, Buchwesen, Verleger. München, Isabellastr. 26 G. II. (Pasing $^{4}/_{10}$ 89.) **B**: Detlev von Liliencron 09; Der reine Tor, G. 12; Aglaë, Erz. 13; Die 13 sentimentalen Lieder 17. **H**: Josef Amberger, Ged. 11; Berliner Freistudentische Blätter, BS.-S. 11|12; Die neue Zeit, Beiträge z. Geschichte d. modernen Dichtung 12; Die Neue Kunst, Zweimonatsschrift 13|14; Münchener Liebhaber-Drucke 1—5, 12|13; Neue Folge 23; O. J. Bierbaum, Wie vollzog sich in Goethe die Befreiung von den Irrtümern der Sturm- u. Drang-Periode? 13; Der Selige Kintopp, G. 14.

Bachmann, Alb., germ. Ψ, Dr. phil., a. UP., Hauptred. d. „Schweiz. Idiotikons". Zürich 7, Freie Straße 111. (Hüttwilen, Thurgau $^{18}/_{11}$ 63.) **B**: s. G.-K.

Bachmann, Heinrich, Drama u. Lyrik, Lehrer. Saarbrücken, Sängerheim, Metzer Str. 71. (Hanau a. M. $^{26}/_{6}$ 00.) **B**: Spiel vom hlg. Hirten Wendelin 23; Hora

mea, Die Myſterien d. Erlöſung 24; Hans Fürcht-Dich-nit, Märchenſpiel 24; Media vita, Reigenſpiel 24.

Bächtold, Hanns, Volkskunde, ♂, Ψ, Dr. phil. Baſel, Benkenſtr. 65. (Schaffhauſen $^{27}/_{8}$ 86.) **B:** ſ. G.-K.

Bachwitz, Hans, DB., ⚲, Dr. jur. Leipzig, Sedanſtr. 1. ($^{1}/_{8}$ 82.) **B:** Blonde Mädels v. Lindenhof, Lſp.; Recht auf Liebe, Lſp.; Mauſefalle, Lſp.; Japaniſche Puppe, Lſp.; Liebe u. Trompetenblaſen, Lſp.; Galante Nacht, Lſp.; Yoshiwara, Sch.; Jennys Bummel d. d. Männer, Lſp.; Mexiko-Gold, Lſp.; Die Henkersmahlzeit, Sch. 24; Die Göttin auf der Balz, Lſp. 24; Fratzen, N. 24.

Baeck, Leo, Religions⁂, Dr. phil., Rabbiner, Doz. d. Hochſch. f. d. Wiſſ. d. Judentums. Berlin W 73, Burggrafenſtr. 19. (Liſſa, Poſen $^{23}/_{6}$ 73.) **B:** Spinozas erſte Einwirkungen auf Deutſchland 95; Das Weſen des Judentums, 3. A. 23; Romantiſche Religion 22.

Backes, Peter, Kaufm. Köln, Lupusſtr. 39. (Köln $^{17}/_{4}$ 01.) **B:** Das Eiland der Einſamkeit 21.

Bacmeiſter, Ernſt, DB., ⚲, Dr. phil. Wangen a. Bodenſee. (Bielefeld $^{12}/_{11}$ 74.) **B:** Innenmächte, 4 Sch. 23; Überſtandene Probleme, Eſſays 22.

Bade, Albert (Pſ. de Babertal), Satire (Vers u. Proſa), Eſſay, Kritik, Skizze. Hamburg, Abendrothsweg 76. (ebda $^{4}/_{10}$ 76.)

Bader, Karl, Kultur⁂, Dr. phil., Prof., ObBibl. b. d. Landesbibl. Darmſtadt, Grüner Weg 27. (ebda $^{23}/_{8}$ 68.) **B:** Darmſtadt i. Feſtgewand u. Trauerkleid 01; Turm- u. Glockenbüchlein 03; Heſſ. Sagen I 08, II 12; Geſch. Wanderbuch durch Heſſen 20; Geweihte Stätten in Heſſen 23; ſ. a. G.-K.

Badermann, Gerhard, PA., BBJ., BS. & SB., RP., ⚿, Finanz-, Steuer-, Zoll- u. Verkehrsweſen, Journaliſt u. Schriftſteller. Berlin-Niederſchönhauſen-Weſt, Wogelindeſtr. 9. (Alt-Strunz $^{1}/_{4}$ 60.)

Badſtübер, Hubert, Germaniſtik, Dr. phil., Prof. Wien VIII, Schmidgaſſe 11. (Prag $^{13}/_{10}$ 61.) **B:** Charaktere aus dem Nibelungenliede u. der Gudrun: I 90, II nebſt Nord. Heerfahrt von H. Ibſen 93; H. v. Kleiſt, ſein Leben u. ſ. Werke 02; F. v. Hagedorns Jugendgedichte 04; Frz. Wisbacher 05; Chriſtoff Kuffner, ein vergeſſ. Poet des Vormärz 07; Deutſche Volksdichtg. des 19. Jahrh. in Öſterreich 07. **H:** M. L. Schleifers ſämtl. Werke, mit e. Lebensbild 11; Geſch. d. deutſchen Fabel von d. erſten Anfängen bis auf d. Gegenwart 24.

Baege, Paul, AGB., Ged., Erz., Rom. Lehrer in Radegaſt. ($^{25}/_{11}$ 76.) **B:** Der Schloßſoldat, Sch. 04; Meiliewes Anhaltland, G., (teils i. Dialekt) 18; Anhaltiſches Dichterbuch 19; Der Krötenring, Märchendrama 19; Schön iſt die Jugend, Erz. 20; Uffen Dideldei u. and. luſtige Geſchichten im Anhalter Dialekt 23; Das Jungferngrab, R. 24; u. a.

Bahlmann, Paul, Weſtfäl. Kultur-, Literatur- u. Provinzial⁂, Dr. phil., Prof., UnivObBibliothekar a. D. Münſter i. Weſtf., Hammer Str. 58. (Neuſtadt, ObS. $^{19}/_{4}$ 57.) **B:** D. lat. Dramen von Wimphelings Stylpho bis z. Mitte d. 16. Jahrh. 93; D. Regierungsbezirk Münſter 93; D. Wiedertäufer z. Münſter 94; Deutſchlands kath. Katechismen bis z. Ende d. 16. Jahrh. 94; Jeſuiten-Dramen d. niederrhein. Ordensprovinz 96; Münſteriſche Lieder u. Sprichwörter in plattd. Sprache 96; Alt-Münſteriſche Bauern-Praktik 96; Die Erneuerer des antiken Dramas u. ihre erſten dramat. Verſuche 96; Weſtfäl. Sagenkranz 97; Weſtfäl. Spökenkieker u. ihre Vorgeſch. 97; Münſterländ. Märchen, Sagen, Lieder u. Gebräuche 98; Alte Faſtnachtsſpiele im Zoolog. Garten zu Münſter 98; Münſter u. ſeine Sehenswürdigkeiten 98, 2. A. 02; Aus Münſters Vergangenheit 98; Bibliotheca Westfalica, Jahrg. 1896/98 98; Illuſtr. Fremdenführer durch Münſter i. W. 99, 13. A. 21; Rhein. Seher u. Propheten 02; Verzeichnis der münſteriſchen Univerſitätslehrer 1773—1818 02; Die Kgl. Univ.-Bibliothek z. Münſter 06; Ludgerus-Legenden aus d. Münſterlande 09; Münſteriſches Wanderbuch 10; Des Münſterlandes Sang u. Brauch I 10; Weſtfäl. Bibliographie f. 1909 12; Münſteriſcher Univerſitätskalender f. 1911 14; D. Stadt Münſter u. ihre Umgebung 12; Am Herdfeuer, Loſe Blätter aus u. zu Weſtfalens Sagenſchatz 12; Volmarſteins Sagenſchatz 12; Volmarſtein, die Perle d. Ruhrtales 12; Volksſagen aus d. Kreiſen Tecklenburg u. Iburg 13; Heimatklänge aus Weſtfalen 13; Ruhrtalſagen von der niederrh.-weſtf. Grenze 13; Aus Altendorfs Sagenborn 13; Ruhrtalſagen von d. Ruhrquellen bis zum Rhein 22.

Bahlow, Ferdinand, Kirchen⁂, D. Dr., Paſtor prim. Liegnitz, Schleſien, Neue Goldberger Str. 19. (Goeritz, Kr. Prenzlau $^{8}/_{8}$ 65.) **B:** Luthers Stellung zur Philoſophie 91; Johann Knipſtro, Der erſte Generalſuperintendent von Pommern-Wolgaſt 98; Die Reformation in Liegnitz 18; Reformationsgeſchichte der Stadt Stettin 20.

Bahmann, Reinhold, Jugendſchr., Ob.-Lehrer. Hainichen, Sachſ., Wilhelmſtr. 34. (Halle a. S. $^{8}/_{8}$ 59.) **B:** Aus unſrer Väter Tagen 91—01 XIV. **H:** Aler

Köhlers Volksbibl. 89—99 IV; Am Römerwall, geschichtl. Erz. von d. Saalburg 04.

Bahr, Frau Anna, geb. Bellschan v. Mildenburg, Nov., Reiseschilderg, Kammersängerin, Prof. an d. Münchener Akademie für Tonkunst. München, Barerstr. 50. (Wien $^{20}|_{11}$ 72.) **B:** Bayreuth (mit Hermann Bahr) 12; Erinnerungen 20.

Bahr, Herm., CV., PA., Kritik, Rom. München, Barerstr. 50. (Linz $^{19}|_{7}$ 63.) **B:** Einsichtslosigkeit d. H. Schäffle 86; D. neuen Menschen, Dr. 87; La marquesa d'Amaëgui, Lsp. 88; D. große Sünde, Dr. 89; Z. Kritik d. Moderne 90; D. gute Schule, R. 90; Fin de siècle, R., 1. u. 2. A. 90; D. Mutter, Dr., 1.—3. A. 91; Überwindung des Naturalismus 91; Russ. Reise, R. 93; Die häusliche Frau, Lsp. 93; Dora, Nn., 1. u. 2. A. 93; Neben der Liebe 93; D. Antisemitismus 93; D. neue Stil 93; Aus d. Vorstadt, Bst. (mit C. Karlweis) 93; Caph, R. 94; Studien z. Kritik d. Moderne 94; Die Nixe, nach d. Russ. d. Spashinski, Bst. 96; Juana, Dr. 96; Renaissance, nach Studien z. Kritik d. Moderne 97; D. Tschaperl, Dr. 97; Theater, R. 97; Josephine, Dr. 98; Der Star, e. Wiener Stück 98; Wiener Theater, ges. Kritiken 99; Die schöne Frau, R. 99; D. Athlet, Sch. 99; Wienerinnen, Lsp. 00; Sezession 00; D. Franzl, fünf Akte a. d. Leben e. guten Mannes 00; Bildung, ges. Aufsätze 00; D. Apostel, Sch. 01; Der Krampus, Lsp. 01; Wirkung in d. Ferne, R. 01; Premieren, ges. Kritiken 02; Rezensionen, ges. Aufsätze 03; Dialog v. Tragischen 03; Der Meister, Kom. 03; Unter sich, Farce 03; Sanna, Sch. 04; Gegen Klimt 04; Dialog vom Marsyas 04; Die Andere, Sch. 05; Der Club der Erlöser, Farce 05; Der arme Narr, Sch. 05; Josef Kainz 05; Glossen, ges. Aufsätze 06; Der Faun, Komödie 06; Ringelspiel, Kom. 07; Grotesken 07; Wien 07; Die gelbe Nachtigall, Kom. 07; Die Rahl, R. 08; Stimmen des Bluts, Nn. 08; Tagebuch 09; Buch der Jugend 09; Drut, R. 09; Dalmatinische Reise 09; Das Konzert, Lsp. 00; O Mensch!, R. 10; Die Kinder, Kom. 10; Das Tänzchen, Lsp. 11; Austriaca 11; Essays 12; Das Prinzip, Lsp. 12; Inventur, Aufsätze z. Religion u. Philos. 12; Bayreuth (mit Anna Bahr) 12; Das Phantom, Kom. 13; Erinnerung an Burckhard 13; D. Hermann-Bahr-Buch 13; Der Querulant, Kom. 14; Expressionismus 14; Der muntere Seifensieder, Schw. 14; Kriegssegen 14; Das österreichische Wunder 15; Himmelfahrt, R. 16; Die Stimme, Sch. 16; Schwarzgelb 17; Der Augenblick, Komödie 17; Tagebuch 17; Die Rotte Korah, R. 18; Adalbert Stifter 18; Tagebuch 18; Unmensch, Lsp. 19; Spielerei, Lsp. 19; Tagebuch 19; Burgtheater 19; Ehelei, Lsp. 20; Tagebuch 20; Summula, Essays 21; Bilderbuch 21; Sendung des Künstlers, Essays; Kritik der Gegenwart, Tagebuch von 20; Selbstbildnis.

Bähr, Walter (Kanonengießer, Ernst Graebe), /, Kritik, O. Erfurt, Holzhofenstr. 9. (ebda $^{8}|_{6}$ 88.) **B:** Kulturgeschichtl. Erotika (m. Dr. med. Gaston Vorberg). *

Bake, Frl. Elise, Jugendschr., **Ue:** F. Dresden-A., Reichenbachstr. 7 II. **B:** In traulichen Stunden 94; Wille u. Erfolg 09; Charakter, eine Macht 10; Frohe Abende f. Alt u. Jung 12; Schwere Zeiten 13; E. modernes Aschenbrödel 12. **Ue:** Verhüten und Heilen 20; Helene's Wanderjahre 23.

Baldauf, Grete, s. Würkert, Grete.

Balder, s. Reichenwallner, Balduin.

Baldus, Alexander, Kritik, ✠, Nov., Schriftleiter. Koblenz, Florinsmarkt 19. (ebda $^{11}|_{7}$ 00.) **B:** Augustin Wibbelt, Sein Leben u. sein Werk 21; Wanderer im Morgenrot, Ges. Stud. üb. kathol. Dichter d. Neuzeit 22; Musik der Seele, G. 23, 2. A. 24; Morgenrot, Ein Büchlein von Dichtung u. Dichtern 23, 2. A. 24; Der Ruf, R. 24; Um Schwarzwald u. Bodensee, St. 24; Mein Italien, St. 24.

Baldus, O. S., s. Sebaldt, Otto F. W.

Balet, Leo, Kunstw., Dr. phil., Redakt. Vertreter des „Cicerone" für Holland. Blaricum, Holland, Zwaluwenweg 277. (Rotterdam $^{29}|_{6}$ 78.) **B:** Der Frühholländer Geertgen tot Sint Jans 10; Ludwigsburger Porzellan 11; Schwäbische Glasmalerei 12; Führer durch die Uhrensammlung (Museum Stuttgart) 13; Dietz Edzard 20. ()

Balke, Franz, ASB., Humor, /, ✠, Lehrer. Mülsen St. Jacobi S. (Berlin $^{26}|_{6}$ 76.) **B:** Die mißlungene Suggestion u. a. Humoresken 05. ()

Ball, Hugo, Kulturphilosoph. Agnuzzo-Lugano (Schweiz). (Pirmasens $^{22}|_{2}$ 86.) **B:** Zur Kritik d. deutschen Intelligenz 19; Byzantinisches Christentum 23.

Ballestrem, Eufemia, s. Adlersfeld.

Ballin, Fritz, Munch. Journ. u. Schriftsteller-Ver., Kunstkritik, O, Alpiner Sport, ↑, /, Dr. jur., Konsul u. RA. München, Schadstr. 4 I. (ebda $^{1}|_{4}$ 79.) **B:** Föhn, Sch. 13.

Bals, Heinrich, ✠, Volks- u. Jugendschr., Rektor. Unna-Königsborn, Westfal. (Oberalbaum, Kreis Olpe, Westf. $^{18}|_{6}$ 68.) **B:** Treue Freunde i. Haus u. Hof 01, 2. A. 08; Lustige Musikanten 01, 2. A. 10; Krieg u. Frieden im Tierreiche 03, 2. A. 15; Staatsleben u. Staatswesen im Tierreiche 04; Mein Bürgerbuch 06; Prakt. Sprachlehre 07; Ägypten u. s. Kultur 08; Aus d. nied. Tierwelt des Meeres 09; Auszug aus der Geschichte 10; u. zahlr. Broschüren.

Balte, Fred M., SDS., /, Kritik, ○, Rom., Ue: RF. München-Gern, Böcklinstr. 43. (Moskau $^{7}/_{8}$ 87.) B: Der letzte Flug, R. 13; Spiel vor dem Vorhang, Sp. 19; sowie Übersetzgn aus d. Russischen. ()

Balten, Ottom. v., s. Rehbinder, Grf. Nikolaus.

Balter, Balt, s. Brockmöller, Wolf Balt.

Balthasar, Wilhelm Augustin (W. A. Balthasar), DB., ○, Direktor bei der Reichsbank Fulda (Hessen-Nassau), Rhabanusstr. 12. (Rittergut Klein-Milzow $^{6}/_{9}$ 66.) B: Erkenne dich selbst, Zeitbild in 4 Aufz. 20; Pseudonym, Schw. 11; Gehirnrevision, Schw. 12. ()

Balthasar, s. Schacht, Roland.

Bamberger, Georg (Pf. f. Humoresken i. Berliner Mundart: Wilhelm Neunauge), RB., BJ. & EB., Satire, Aphorismen, Humor, ♆, /. Berlin-Friedenau, Bachestraße 8. (Berlin $^{20}/_{11}$ 60.) B: Sellerie, über d. mod. Moral, 1.—3. A. 02; Moderne Feigenblätter, 1.—4. A. 03; Fidele Musensprünge, 1.—2. A. 04; Seine Tollität 04; Ich — der Bohème! 07; Berlin, wie es weint u. lacht 07; Hast Du 'ne Ahnung, Berl. Humoresken 10; Mir kann Keener, desgl. 11.

Band, Lothar, BB., RB., Germanistik, Musik- u. Kunstwiss., Ästhetik, Kritik, /, Musikref. d. „Berl. Volksztg.". Berlin SW 29, Belle-Alliance-Str. 22. (ebda $^{20}/_{6}$ 86.)

Band Moriz, Roman, Nov., Humor, Musik, Reiselit. Sport, Chefred. d. „Wiener Bilder". Baden b. Wien, Braitnerstr. 8. (Wien $^{6}/_{10}$ 64.) B: Enzyklopädie d. buchh. Wissens 86/88 II; Angiolina, R. 96; Die Eisjungfrau, Optte. 02; Im Himmelhof, P. 02; Draga, R. 04; Knute u. Bombe, R. 05; Joh. Orth, R. 06; D. lustigen Weiber, Schw. 09; Dalmatien, das Land der Sonne 10; Totentanz des Titanic, R. 12; Heldenbraut von Sofia, R. 13; D. Balkan in Waffen, R. 13; Zwischen Wien u. Durazzo, R. 14; Die Verschwörer von Belgrad, R. 15; Um Lorbeer u. Liebe, R. 15; D. wilde Georg, R. 15; Wiener Edelknaben, R. 16; D. sterbende Königreich, R. 17; Gold und Glück, R. 18; D. letzten Habsburger, R. 24; Briefsteller usw.

Band, Otto, s. Bandmann, O.

Band, Viktor, BB., Verb. Berl. Theaterkritiker, Erz., Krit., Red. i. Verlag v. Rud. Mosse. Berlin SW, Belle-Alliance-Str. 22. (Rödgen b. Eilenburg $^{1}/_{5}$ 61.) B: E. süßes Geheimnis, Lsp. 97; Und sie erfährt es doch! Hum. 99; D. kritische Tag, Erz. 03; Ihr erster Erfolg, R. 04; Ihr Paradies, Erz. 07; Feldgrau ist Trumpf, G. 17; Amor im Schwanennest, N. 18.

Bandmann, Otto, BA., RB., ♆, ✉, /, Dr. phil., Vertreter auswärt. Blätter, Hrsg. der „Sächs.-Böhmischen Korrespondenz". Dresden, Bernhardstr. 2. (Hamburg $^{6}/_{11}$ 86.) H: Hans Sachs als Humorist in s. Gedichten u. Schwänken (u. d. Pf. Otto Band) 07. B: D. deutsche Presse u. d. nationale Entwicklg 1864/66 10.

Banner, Max, ♚, Lit♆, Dr. phil., Prof., GObLehrer. Frankfurt a. M., Gärtnerweg 6. (Posen $^{3}/_{6}$ 56.) B: s. G.-K.; ferner: Päd. Tagesfragen 02; Schulausg. v. Pailleron, Le monde où l'on s'ennuie 02, 2. A. 15; Schulausg. v. Boissonnas, Une famille pendant la guerre 1870/71 03, 2. A. 13; Wie helfe ich meinem Schulkinde 04; Tote Bildungsfaktoren in Schule u. Haus 07; Œuvres de Molière, choix 09 III, 2. A. 14; Schulbuben-Humor in 30 Bildern 15.

Bänninger, Konrad, SES., ♆. Zürich, Bergstr. 157. (ebda $^{16}/_{1}$ 90.) B: Stille Soldaten, G. 17, 2. A.; Weltgarten, G. 18; Das rechte Leben, G. 20; Worte d. Seele, G. 23.

Banse, Ewald, Oriental.●. Braunschweig, Körnerstr. 1. (ebda $^{23}/_{8}$ 83.) B: Ägypten 09; D. Orient 10; Tripolis 12; Auf d. Spuren der Bagdadbahn 13; D. Orientbuch 14; Ill. Ländkde. 14, 4. A. 23; Die Türkei 15, 3. A. 19; Expressionismus u. Geogr. 20; Wüsten, Palmen u. Basare 21, 3. A. 23; Harem, Sklaven, Karawanen 21, 3. A. 23; Tausend u. eine Nacht 21; Die Wage der Herzen 22; Lexikon der Geogr. 23; Die Seele der Geogr. 24. H: Die Erde 12/14; Die Neue Geogr. 22 f.

Bappert, Jakob, Mitgl. d. Gesellsch. f. experim. Psychologie, Kulturphilosophie, Dr. phil. nat., Psychologe a. Gesundheitsamt d. Stadt Frankf. a. M. Neu-Isenburg b. Frankf. a. M. (Hessen), Stolzestraße 54. (Lah b. Coblenz a. Rh. $^{11}/_{4}$ 84.) B: Kritik d. Okkultismus vom Standpunkt der Philosophie u. der Religion 21. •

Baer, Casimir Hermann, BA., RB., SDS., Kunst♆, /, ○, △, Dr. phil., Architekt, Hrsg. schweizerischer Fachzeitschriften: „Techn. Rundschau", „Neubau", Bern. Stuttgart, Senefelderstr. 26; Schloß Börstingen (Post Eyach, Württbg.). (Mannheim $^{7}/_{11}$ 70.) B: s. GG.

Bär, Ludwig, s. Sieber, Siegfr.

Baer, Edle von Huthorn, Frl. Marie Hermes v., ASB., Nov., Skizzen, Humoresken, ♆. Wilschdorf bei Dürröhrsdorf i. Sa. (Wallküll, Estland $^{21}/_{8}$ 66.) B: Der Goldquell, Mlp. 14; Der Landsturm von Beaurepaire, Zweiakter 15; D. goldene Kriegsopfer, Einakter 15; Königin Goldhaar, M. 15; Auf Hochzeitsreisen, Einakt. 16; Deutsche Herzen, R. 16; Hoher Besuch, Baltische N. 16; Im lau-

schigen Winkel, Dchtg. 17; Wirbelwind, R. 17; Waschechte Leute, Erz. 18; Rasselbande, Humoresk. 18; Wenn Du mich liebtest, R. 20. ()

Baranowski, Severin, ✝ Danzig, Hopfengasse 74. (ebda $^{15}/_{6}$ 95.) **B**: Dornenpfad u. Sternenziel, G. 21.

Barchan, Pawel, SDS. Berlin-Wilmersdorf, Kaiser-Allee 27. (Lunna, Gouv. Grodno $^{15}/_{5}$ 76.) **B**: Petersburger Nächte 10, 2. A. 10; Russisches Ballett 15. **Ue**: Asch, Familie Großglück 09; Tolstoi, Macht der Finsternis 18, 3. A. 24.

Bardach, Edler von Chlumberg, Hans (Hans Bardach-Chlumberg), DOSchG., Drama, Rom., ✝. Wien I, Elisabethstr. 26. (ebda $^{26}/_{6}$ 97.) **B**: Die Führer, Sch. 19. ()

Bardas, Edler von Bardenau, Walter, O, ✝, Dramaturgie, Fk, ⊞. J., Dr. jur. Wien XIII 1, Braunschweiggasse 5. (ebda $^{11}/_{1}$ 79.) **B**: Firmenzauber 99; Geknickte Blüten, Bühnensp. 01; Badearzt, Lsp. 01; D. Drama u. s. Vorwürfe 02; Verkehr u. Verkehrspolitik in Volks- u. Staatswirtschaft I 07; Das öffentliche Seerecht Österreichs 09; u. a.

Bardewiek, Erich, s. Häbnel, Franzisk.

Bardroff, Max, ✝, Skizzen, Kritik. Nürnberg, Egidienpl. 7. (ebda $^{18}/_{7}$ 00.)

Barein, Hugo O., SDS., Kritik (Theater u. Literat.), vergleichende Religionswissenschaft. Starnberg a. See, Siebenquellenweg. (Hannover $^{17}/_{6}$ 98.)

Barg, B., s. Lehmann, Bernh.

Bargmann, Aler., s. Nachtrag.

Barlach, Ernst, Drama, O. Güstrow i. Meckl. **B**: Der Arme Vetter, Dr.; Der tote Tag, Dr.; Die echten Sedemunds, Dr.; Die Wandlungen Gottes, Dr.; Der Findling, Dr.; Die Sintflut. ()

Barnewitz, Friedrich, Dr. phil. et jur. Charlottenburg 4, Mommsenstr. 56. ($^{28}/_{5}$ 89.) **B**: Geschichte des Hafenorts Warnemünde 19; A. Einsteins Relativitätstheorie 20, 4. A. 22.

Barrureither, Frl. Franziska C., Belletrist., ✝, ✓, ✝, O. Linz, Ob.-Östr., Klammstr. 9. (ebda $^{8}/_{5}$ 57.) **B**: Gesch. d. Martinskirche 91; Bonifa'a 94, 6. A. 05; Mutterliebe, oder Pflichten u. Fehler in der Erziehung 03, 2. A. 07; Electa der Wahrheit 04; Freu dich in Ehren 04, 4. A. 12; Das Kapuzinerkloster zu Linz 06; Pfarrhof-Kochbuch 24; u. a.

Bars, Richard, DB, O, Schriftsteller. Charlottenburg, Berliner Str. 134. (Spandau $^{18}/_{6}$ 90.) **B**: Michel Hannemanns Traum, Erz. 17; Die Jugendliebe, Sgsp. 19; Ihre Hoheit — die Tänzerin, Optte. 19; Die Spitzenkönigin, Optte. 20; Die Herren von und zu —, Optte. 21; Die schwarze Rose, Optte. 22; Süße Susi, Optte. 23; Die Tugendprinzessin, Optte. 23; Der Graf von Cagliostro, Optte. 23; Charlie, Optte. 23. ()

Barsch, Marie, geb. Muthreich, ASB., ✝, Erzn. Breslau 16, Sternstr. 136. (Landeshut i. Schl. $^{23}/_{4}$ 84.) **B**: In der Sonne, Ged. 17.

Barsch, Paul, PA., RP., Lyrik, Nov., Roman. Breslau 16, Sternstr. 136. (Niederhermsdorf i. Schl. $^{15}/_{6}$ 60.) **B**: Auf Straßen u. Stegen, G. 85; Fliegende Blätter, G. 89, 2. A.; Über der Scholle, G. 05, 2. A. 20; Von Einem, der auszog . . ., R. 05, 15. A. 23 **H**: Schlesische Bücher I 14, II 17. **Bearb**: Holtei: Vagabunden; D. letzte Komödiant.

Bartels, Adolf, ✝, O, Erz., Prof., Hrsg. d. „Deutsch. Schrifttums". Weimar, Lisztstr. 23. (Wesselburen $^{15}/_{11}$ 62.) **B**: Weltliteratur (Reclam) III, 18, 19; Die deutsche Not, Vortrag 18; Die deutsche Not, Monats-Blätter, 18, 19; Lessing u. die Juden 18; Deutsch sein ist alles 19; Was nun? 19; Gesch. d. deutsch. Lit. 01/02 II, 9. u. 10. A. 20, große Ausg. 24 III; Rasse u. Volkstum, Aufs. z. nationalen Weltanschauung, 2. A. 20; Deutsches Schrifttum I 11, II 14, III 17; Was ich von einem deutschen Staat verlange 20; Neue Gedichte 21; Dtsche. Dichtg. d. Gegenwart 97, 10.—12. A. als: Deutsche Dichtung von Hebbel zur Gegenwart 22 III; Die besten deutschen Romane, 8. A. 23. **H**: Volk u. Vaterland 17; Schiller als Erzähler, Altösterreichische Erzähler, Storm, Keller, Anzengruber, M. v. Bülow, Jeremias Gotthelf, Hebbel u. a.; Hebbels Herkunft u. andere Hebbelfragen (Hebbelfassungen IX) 21. **MitH**: Neue Christoterpe, Jahrb.

Bartels, Rudolf, Prof., Studienrat i. R. Hannover, Yorckstr. 5. ($^{12}/_{6}$ 57.) **B**: Das neue Gymnasium (anonym), 1. u. 2. A. 00; Lehrbuch d. Demagogik 05; Zu Schillers „Das Ideal u. d. Leben" 07; Goethesworte für unsere Zeit 21.

Bartels, Wolfgang v., DB., Komponist. München, Agnesstr. 20. (Hamburg $^{21}/_{7}$ 83.) **B**: Sneewittchen 11; Li-I-Lan. O. 15; Perser des Äschylos Tr. 16; Lied. u. Tänze. **Ue**: The little dream (Galsworthy) 11; Spanish Lovers (Garnett) 12; Kammermusik.

Barth, Hans, ✓, Politik, Vertreter d. Berl. Tageblatt. Rom, Sindacato Corrispondenti. (Stuttgart $^{29}/_{6}$ 62.) **B**: Crispi 93, 96; Unter südl. Himmel 93; Röm. Allotria, Vademekum für Ital. Bummler 97 u. f.; Türke, wehre dich! 98; Le droit du Croissant 98; Est-Est-Est, Ital. Schenkenführer 00; Leo XIII. 03; Scirocco, Künstlerdrama 05; Osteria, Kunstgeschichtl. Führer durch Italiens Schenken von Verona bis Capri 08, 10; Roma Aeterna (Wanderung durch Rom)

08; **Osteria, Guida spirituale delle osterie** 08, 21; Die heulende Wölfin, Röm. Xenien 17; Röm. Asche, neue Xenien 19; Lugano, unser Neu-Italien 21. ()

Barth, Hermann, ☉, ☤, ●, ⁄, ♛, ☊, ●, ☄, Ψ, ⁄, †, Pfarrer. Ruhlsdorf-Niederbarnim, Post Berlin N 4. (Luxemburg $^{20}/_{6}$ 66.) **B**: Die Christianer, Dr. 99; Konstantinopel als Kunststätte (Berühmte Kunststätten Bd. XI) 01. 2. A. 11; Friedrich Wöhler 01; Joh. Seb. Bach, Biogr. 02; Luise Hensel u. Julie v. Hausmann 02; Geschichte der geistlichen Musik 03; Constantinople comme ville d'art 03; Das Geschmeide, Schmuck- u. Edelsteinkunde 03/04 II; Über einige Choralmelodien u. die Notwendigkeit, sie durch neue zu ersetzen 04; Preisausschreiben zur Gewinnung neuer Choralmelodien 05; Weltreformation zu Beginn des 20. Jahrh. 06; Alexander Mackay, d. Missionar u. Märtyrer v. Uganda 06; Mirabeau 06; Johann Cicero u. Joachim I. Nestor 06; Petőfi 06; Karls d. Gr. Bedeutung in d. deutschen Geschichte u. im deutschen Lied 06; August v. Goeben, eine Erinnerg. an e. großen Mann aus großer Zeit 07; Am eigenen Herd, Gedenkbuch f. d. christl. Haus 07, 2. A. 14; Die Galiläer, Dr 14; Der Kretin, Dr. 16; Guido Harald Magnus, Dr. 18; Kriegsfürsorge in e. märkischen Landgemeinde 15, 2. A. 15; Das heilige Lied, E. 18; Buddha, Siebentagewerk-Großdrama 23. **Neuh**: Joh. Jak. Rambach: Praecepta homiletica 94. **Ue**: Käfer u. Schmetterlinge, Sprichwörter a. d. Türkischen 00.

Barth, Otto Wilhelm, ⁄, ☤, ☉, Erz., Nov., Rom., Ⓟ. München, Schellingstr. 61. (Libau i. Kurl. $^{21}/_{6}$ 82.) **B**: Die Verlorenen, Sch. 13. **H**: Lotusblätter 21. **Ue**: Zanoni, R. 23.

Barthel, Max, SDS., ☤, Novelle, Roman. Berlin NO 43, Weinstr. 21. (Dresden-Loschwitz $^{17}/_{11}$ 93.) **B**: Verse aus d. Argonnen, G. 16; Freiheit, G. 17; Arbeiterseele, G. 20; Utopia, G. 20; D. Faust, G. 20; Herz in erhobener Faust, G. 20; Lasset uns d. Welt gewinnen, G. 20; D. vergitterte Land, N. 22; Botschaft u. Befehl, G. 24; D. Knochenmühle, N. 24; D. Eiserne Mann, Sch. 24; Straße in die Welt, R. 25.

Bartmann, Hermann (Johannes Hermann), Dr. phil., Hauptgeschäftsführer des Rheinischen Heimatbundes. Düsseldorf-Rath, Artusstr. 18. (Essen-Ruhr $^{11}/_{3}$ 76.) **B**: Grabbes Verhältnis zu Shakespeare 98; In der Kyklopenhöhle, R. 08; Heimatpflege 20. **H**: Der Niederrhein 11—21; Stätten deutscher Arbeit 24.

Bartsch, Rudolf Hans, Roman, Hauptmann a. D. Graz, Linzendorfg. 6. (ebda $^{11}/_{8}$ 73.) **B**: Bittersüße Liebesgeschichten, Nn. 10, 24. T.; Das deutsche Leid, R. 11, 46.—50. T.; Schwammerl, Schubert-R. 12, 35. T.; Die Geschichte v. d. Hannerl u. ihren Liebhabern 13; Frau Utta u. d. Jäger, R. 14; Die Schillschen Offiziere 14; Ohne Gott, Tr. 15; Der Flieger, R. 15; E. Buch d. Andacht 15; Unerfüllte Geschichten 16; Lukas Rabesam 18; Heidentum, Die Geschichte eines Vereinsamten 19; Ewiges Arkadien 20; Der Geiger v. Salzburg 21; Ein Landstreicher, R. 23; Musik, 3 Nn.; Frohe Botschaft e. Weltkindes; Pfingstküsse, Nn.; Im Südhauch, L. Geschn.; Grenzen der Menschheit, e. Trilogie; Rätselroman 24. **H**: Bayros-Mappe 20; u. a. ()

Baerwald, Richard, Psycholog., Ethik, Dr., Doz. d. Humboldt-Hochschule. Berlin-Halensee, Joachim-Friedrich-Str. 54. (Königsberg $^{17}/_{12}$ 67.)

Baesecke, Georg, deutsche Ψ, ☤, Dr. phil., o. UP. Halle, Lindenstr. 47. (Braunschweig $^{12}/_{1}$ 76.) **B**: s. G.-K.; ferner: Hannchen u. Maria, ein Ged. 99; Seelenwanderung, Nn. 12.

Baß, Joseph (Pf. für ⁄: Job.), ♛, ●, Ⓟ, Lit♛, ⁄, SchulR., Prof. i. R. Wien IX/2, Fuchsthalerg. 4. (Koflk $^{14}/_{5}$ 52.) **B**: Dionysios I. v. Syrakus 81; Historische Analogien 93; Die Einteilung der Alpen u. die Schule 96; Selbstbewußtsein u. Selbstlob 05; u. a.

Bassenge, Friedrich Edmund, Dr. phil., ObStudR., Konrektor am Kreuzgymn. Dresden, Zwingliſtr. 36. (ebda $^{18}/_{11}$ 66.) **B**: Der Streit vor Ilios, Dr. 02; Staatskunde für die höheren Schulen Sachsens (mit Dr. Kloß), 3. A. 17; Der nationale Gedanke in der deutschen Geschichte 21.

Bassermann-Jordan, Ernst v., DB., Kunst♛, ☉, Bühnenkritik, Dr. phil., Prof., griech. GenKonsul. München, Maria-Theresia-Str. 22. (Deidesheim $^{17}/_{7}$ 76.) **B**: s. G.-K.

Bastian, Ferd., elsässische Dialekt☤, Volkslit., Bureauvorstand der OrtskK. Straßburg, Lausanner Str. 10. (ebda $^{27}/_{8}$ 68.) **B**: D'r Vetter Bläsel 98; D'r ney Jean 99; D'r Millionegartner 00; D'r Dorfschmidt 01; D'r Hans im Schnokeloch 03; 's Chinesisch Los 03; Junggeselle 03; Breesle un Brode, G. 04; E Serenädel 05; Im Wald 07; 's Dunnerärxl 07; D'r schwarz Kaffee 07; E komischi Erbschaft 07; D'r Kindbetter 08; Vor'm Friddesricht. 08; 's Deifele 09; Es spückt 11; Andres Ruffenach 12; Alles verliebt 14; Gschichtle uss d'r Heimat 18; Prinseß Fleurette 19; Sainte-Odile 20; E Kaffee-Visitt 21; Ze Großmuedders Zitte 22; 'sNaze-Familli in Straßburi 22; D' Wundergei 22; u. zahlreiche elsäss. Schwänke u. Volksdramen.

Bäte, Ludwig, ☤, Nov., Lit.♛, Mittelschullehrer. Melle in Hann., Mühlenstr.

23. (Osnabrück $^{22}/_{4}$ 98.) **B:** Weisen im Waffenkranz, G., 1. u. 2. A. 15; Feldeinsamkeit, G. 17; Mondschein und Giebeldächer, G. u. Prosa 18; Das ewige Vaterland, Gesch. 21; Die Amsel, G. 22; D. Reise nach Göttingen, Erz. 22; Im alten Zimmer, Gesch. 22; Mond über Rippenburg, Ein deutsch. Idyllenkranz 24; Friedrich Leopold v. Stolberg 19; Aus Theodor Storms Lebensgart. (Gertr. Storm) 21; Das Johannes-Schlaf-Buch 22; Das Leben von J. H. Voß 21; Körner 23; Storm 24; Vossische Hausidylle, Briefe v. Erneſtine Voß an Chr. H. und S. Boie (1794—1822) 24. **Anthologien:** Bei uns im Winter 19; Rast auf der Wanderung 20; Das Buch d. deutsch. Kleinstadt, 1. bis 10. A. 20; Das Buch vom deutsch. Pfarrhaus, 1.—4. A. 20 (beide mit K. Meyer-Rotermund); D. Buch v. deutsch. Schulhaus 23; Das Nachtwächterbüchlein (mit K. Meyer-Rotermund); Der Mond ist aufgegangen 21.

Bätjer, Hermann (Pf. Reinhard Eck), Religions-, Verlagsbuchhändler. Bremen, Fehrfeld 13. (ebda $^{1}/_{2}$ 80.) **B:** Lieder eines Grüblers 20; Die Erlösung vom Geist des Zusammenbruchs 21.

Baetke, Walter, niederdeutsche Sprache u. Literatur, Altnordische ♆, Dr. phil., StudDir. Bergen auf Rügen. (Sternberg/Neumark $^{18}/_{3}$ 84.) **H:** Hans Hoffmann, Auswahl aus seinen Schriften 20. **B:** Bauern und Helden, Gesch. aus Altisland, I: Glum der Totschläger 23, II: D. Schwurbrüder 24; Vier Isländergeschichten 23; Die Geschichten von den Orkaden, Dänemark u. d. Jansburg (Thule XIX) 24.

Bato, Ludwig, Mitgl. d. „Haruach", Verband jüd. Forscher, Schriftsteller u. Künstler in Wien, ♂, ♚. Wien III, Hintere Zollamtstr. 1. (Polnytubin, Czechoslovakei $^{12}/_{3}$ 86.)

Bator, Hans (Br. Ubaldus), ♆, Erz., Sekretär im österr. Volksbildungsamte. Innsbruck, Mentlgasse 18. ($^{31}/_{10}$ 96.) **B:** Ruinen und Raben, R. 21; Die Wiltener Buab'n, Tirolisches Bubenspiel in 3 Bildern; Das arme Seppele, Tr.; Die andere Heimat, Bubentrag. 24; Auf der Haselburg, Jugendschauspiel 24; Drei Märchenspiele 24.

Battke, Frau Ada, jetzt: Cahn-Speyer, Ada.

Bayer, Frl. Maria, Kindergeschicht. u. Märch. Offenburg i. Bad., Franz-Volk-Str. 30. (Diez a. d. Lahn $^{17}/_{6}$ 77.) **B:** Aus dem Leben, Erz. 05; Der Puppenspieler 12; Aus frohen Kindertagen, 12, Neuaufl. 21; Am Torwarthäuschen 13, Neuaufl. 20, 3. A. 23; Aus Dorf und Stadt 14, Neuaufl. 21; Vergnügte Leutchen 15, Neuaufl. 20; Rotstrümpfchen 16, Neuaufl. 21; Schwarzwaldkinder 18, Neuaufl. 19.

Baudenbacher, Karl Jos., Erbauungsliteratur, Redemptoristenpater. Halbmeile b. Deggendorf, Bay. (Neresheim, Württemb. $^{18}/_{1}$ 71.) **B:** Gesch. d. Benediktinerabtei Niederalteich 03; Gotteszell, e. Klosterbild 03; Osterhofen-Damenstift, e. Klosterbild 04; P. Benedikt Rothenhäusler, ein Lebensbild 05; D. kath. Priester bringt Aufklärg., Freiheit u. Fortschritt, Pred. 06; Urkundl. Gesch. der Wallfahrt Halbmeile, 2. A. 07; P. Schaumberger, ein Marienſänger 09; Skizzen aus Soldatentagen 10; Marienmünster zu Cham 10, 2. A. 12; Marienblume, 2. A. 13: Marienpreis 14; Der Rosenkranz im Völkerkriege 15; Maria, die Königin der Priester, Pred. 08, 4. A. 20; Maifeldbrief 16, 4. A.; Herz Jesu, König aller Herzen 20.

Baudissin, Frau Eva Gräfin v., geb. Türk (Pf. Bernh. v. Brandenburg), SDS., Münchener Schriftstellerinnen-Verein u. Ver. Auswärtige Presse München, Rom., Nov. München, Ohmstr. 14. **B:** Selbstverschuldet 93; Im Doktorhause 94; Auf der Grenze 95; Liebeskämpfe 98; Der gute Erich 99; Im engen Kreise 00; Daheim u. Draußen, Humor. 00; Das gold. Buch d. Sitte (m. folg.) 00; Glück '01; Unsere Menagerie u. a. Humor. 02; A. D. 02; Auf den Hügeln v. Wales 03, 2. A. 07; Treibende Wracks 04, 2. A. 07; Grete Wolters 05, 3. A. 11; „Ahoi!" 06; Eine glückl. Hand 06; D. Entlobten, Lsp. 06; Die Rastedts 07; Im Laufgraben, 1. u. 2. A. 07, (jetzt Lus Ehe, 40000); Von nah u. fern, Hum. 07; D. Schwestern 08; Kinder e. Familie 08; Susanne Mathissons Liebe 09; Das gold. Buch d. Sports (mit A. Steintzer) 09; Macht d. Vergangenheit 10; Blaues Blut 10; Aus Liebe zu Rußland 11, 2. A. 12; Rittmeister v. Dobbien 12; Silhouetten aus der Jugendzeit 14; Der Quartalsphilister 14; Sie am Seil 14, 2.—5. T. 24; Kriegskameraden 16; Kleinstadtrausch 16; Die Laterne über der Tür 17; Das Nachtigallengebüsch 18; Die große Woge 19; Einer v. Dreien 19; Frau Gisela 20; Die Kameradin 21. **H:** Die Geliebte 24. **Ue:** Jammersminde 17; Heureka v. Poë 18; Kimono 23.

Baudissin, Wolf Graf v. (Pf. Frhr. v. Schlicht). Weimar, Berkaer Str. 21. (Schleswig $^{30}/_{1}$ 67.) **B:** Zahlreiche Militär-Humoresken u. -Romane, auch Theaterstücke. ()

Bauer, Anton, DB., Musikschriftsteller, Dr., Univ.-Deleg. (U. S. A.), Kapellmeister., Stud.-Ass. München, Plinganser Str. 108. (Mallersdorf [Nddbyrn.] $^{22}/_{1}$ 93.) **B:** Atonale Satztechnik 23; ferner Kompositionen.

Bauer, Benedikt, Länder- u. Völkerkunde, Pfr. Wollmatingen b. Konstanz. (Waltersweier $^{12}/_{8}$ 47.) **B:** Nach dem hl. Lande 87, 4. A. 12; Frauenkloster Lichtenthal 96; Tempelberg in Jerusalem u. s. Heiligtümer 99, 2. A.; Prakt. Handb. d. lat. Kirchensprache 99 3. A.; Feier der 800jähr. Gründung d. Cistercienserordens im Frauenkloster Lichtenthal 98; Gesch. d. Lyzeums Rastatt 01; Nach Spanien u. Portugal 04; Vom Bodensee, Vergangenheit und Gegenwart 06.

Bauer, Constantin, deutsche u. franz. Lit., Kritik, Dr. phil., StudR. **Wolfenbüttel.** (Blasewitz b. Dresden $^{27}/_{5}$ 83.) **H:** Mitt. d. Gesellschaft d. Freunde Wilh. Raabes 11ff.; Aus Revolutionstagen, Zeichnungen Gustave Doré's aus Paris u. Versailles 1871, 19; Farbige Kunst, eine Kunstmappenreihe 22. **Ue:** Geschichte der Inszenierung im geistlichen Schauspiele des Mittelalters in Frankreich 07. ( )

Bauer, Fritz, ⊙, Kritik, /, Dr. phil., Staats-Oberbibliothekar. Würzburg, Ludwigkai 17 II. (ebda $^{20}/_{6}$ 65.) **B:** Fr. Stiere Kunstbild epochemachend? Nein!! Krit. Studie 93; Ideal u. Leben, Sch. 98; Das Personalpronomen in Le Pelerinage de Vie Humaine von Guillaume de Deguileville 99.

Bauer, Joseph, s. Dimmler, Herm.

Bauer, Karl, L, ¥, Maler. **München,** Ungererstr. 8. (Stuttgart $^{9}/_{1}$ 68.) **B:** Goethe's Kopf u. Gestalt 08; Schillers Kopf u. Gestalt, Beitrag zum Marbacher Schillerbuch 09; Gedichte in Blätter für die Kunst 94—00.

Bauer, Max (Pf. M. Dammann, M. B. v. Tevitz), BJ & SV., BW., RV., SDS., Kulturw., Jugendschr., Red. am „Berl. Tageblatt" (Weltspiegel). **Berlin-Friedenau,** Lauterstr. 27. (Tevitz i. B. $^{19}/_{1}$ 61.) **B:** Um 20 Millionen Dollars 99; Auf unwegsamen Pfaden 00; Der Blitz 00; Allotria 01; Gekrönte Meisalinen 02; Geschlechtsleb. in d. deutsch. Vergangenh. 02, 6. A. 09; D. deutsche Durst 03; Die deutsche Frau in der Vergangenheit 07; D. Dirne u. ihr Anhang 12; Frauenspiegel 15; Liebesleben in deutsch. Vergangenheit 23; Die Dirne 24. **H:** Aeneas Sylvius, Eurialus u. Lukretia 05; Die Briefe d. Lady Wortley Montague 07; Gerstäcker, Reise um die Erde 10; Soldan-Heppe, Gesch. d. Hexenprozesse 12; Flögel, Gesch. des Grotesk-Komischen 13; Helwig, Russ. Günstlinge 16; 1000 Bauernwitze 18; Grimmelshausen, Courage 20; Avé-Lallement, Geschichte des Gaunertums 20.

Bauer, Peter, ¥, Erz., Kritik, Schriftsteller. Worms a. Rh., Grenzstr. 17. (ebda $^{4}/_{1}$ 85.) **B:** Die Gotteswiese, Legend., 1./2. A. 19; Der heilige Bund, G., 1./2. A. 19; Der Organist von Silbeebuchen, Erz., 1. u. 2. A. 21; Das Dreigespann, Leg. 23; Der Geschwisterhof, R. 24. **H:** Die Weggefährten, Anthologie 21.

Bauer, Walter, Belletr. u. Kritik, stud. jur. u. phil., Kaufm. **Hamburg,** Sierichstr. 70. (ebda $^{21}/_{12}$ 98.) **B:** Kurtisanen u. Don Juans. N. 19, 10. L. 20.

Bauer, Wilh., ¥, Nov., ⊙, Kritik, /, Politik, ⊠, Gymn.-Prof. **Würzburg,** Konradstraße 1. (Straubing $^{26}/_{6}$ 80.) **B:** Die Verfasser- u. Zeitfrage des dialogus de oratoribus 05; Vale vita! 4. Nov. 05; Trutznachtigall (m.a.), G. u. Nn. 04/06 II.

Bauernfeind, Heinr., gesundh. ethische u. vegetar. Schrift., Lehr. a. D. **Triesdorf,** Mfr. Bayern. (Schwabach $^{21}/_{12}$ 61.) **B:** D. Schlüssel z. d. Menschenherzen; D. sittl. Naturgesetz; D. Ideal einer wahrhaft christl. Kirche.

Baum, Curt, s. Le Mang, E. E. W.

Baum, Oskar, Nov., Roman, ⊙. Kgl. **Weinberge** b. Prag. Manesg. 30. (Pilsen $^{21}/_{1}$ 83.) **B:** Uferdasein (aus d. Blindenleben) 08; Das Leben im Dunkeln, R. 09; Die Memoiren der Frau Marianne Rollberg, R. 12; D. böse Unschuld, R. 13; Die verwandelte Welt, R. 18; Die Tür ins Unmögliche, R. 19; Das Wunder, Dr. 20; Die neue Wirklichkeit, R. 21. ( )

Baum, Frau Vicki, Roman, Novellen. **Mannheim,** Friedrichsring 2a. (Wien $^{24}/_{1}$ 88.) **B:** Frühe Schatten, R. 14; Der Eingang zur Bühne, R. 20; „Schloßtheater", Nov. 20; Die Tänze der Ina Raffan, R. 21; Welt ohne Sünde, R. 22; Die andern Tage, R. 22; Bubenreise, R. 23; Ulle, der Zwerg, R. 24.

Baumbach, Clara, s. Baumbach-Holle.

Baumbach, Felix, ⊙, Oberspielleiter d. Schauspiels am Landestheater. **Karlsruhe** i. B., Helmholtzstraße 1. (Duisburg $^{8}/_{1}$ 76.) **B:** Siegende Kraft, 3 Einakt. 02; Neue Wege, Dr. 08; Sonnwendglut, dramat. Ballade 08; Schön Ilse, O. 12; Sturm, e. Seestück 14; Persepolis, rom. D. 16. ( )

Baumbach-Holle, Frau Clara, geb. Behrend (Pf. Clara Baumbach), ÆSB., Roman, /, ¥, ⊙, L. **Breslau** 5, Ohlauerstr. 80. (ebda $^{30}/_{4}$ 77.) **B:** Wie Frauen lieben, R. 02; In Schönheit, Lyr. in Vers u. Prosa 09. **H:** Aus unsr. großen Zeit, Frauenworte 14; Für euch da draußen, Frontbuch in Vers u. Prosa 16. **H:** Nationale Frauenblätter 15.

Bäumer, Eduard, PA., Kulturw, ⚷, ⚓, Gesch. d. Medizin., Dr. med., Arzt. **Berlin** SW 29, Wilhelmshöhe 11. (Bremen $^{17}/_{12}$ 70.) **B:** s. G.-K.

Bäumer, Frl. Gertrud, Frauenfrage, ⚓, Politik, Dr. phil., Minist R., M. d. R., Red. der „Hilfe". **Berlin NW,**

Hansjacker 7. (Hohenlimburg $^{12}/_{9}$ 73.) **B**: s. G.-K.

Bäumer, Ludwig, **F**, Drama, Kaufmann. Garmisch-Partenkirchen, Schmölz, Villa Taylor. ($^{2}/_{1}$ 88.) **B**: Das jüngste Gericht, G. 18; Das Wesen des Kommunismus 19/20.

Baumgard, Otto, neuere Lit. u. Theaterwissenschaft, Dr. phil., Schriftleiter a. d. „Rheinisch-Westf. Zeitung", u. „Hellweg". Essen, Andreasstr. 7 I. (Cleve $^{23}/_{8}$ 91.) **B**: Gutzkows dramaturgische Tätigkeit am Dresdener Hoftheater 15.

Baumgärtel, Karl Emmerich, DÖSchG., **F**, ○, /, Sekretär des Landesbildg.-Amtes f. Ob.-Öst. Linz a. d. D., Pestalozziplatz 6. (Mauer, Nied.-Öst. $^{3}/_{11}$ 89.) **B**: Die Psychologie des Glaubens, Pl. 10; Korona, G. 16; Naturmärchen, M. 17, 3. A. 21; Post festum, G. 19, 2. A. 19; Frühling, G. 21; Die frühen Lieder, G. 21; Königin durch meine Narrheit, G. 23. **H**: Maurice R. v. Stern: Ausgewählte Gedichte 22.

Baumgarten, Franz (Franz Ferdinand Baumgarten), SDS., **W**, Kritik, Nov., Dr. phil. Berlin W 10, Margaretenstr. 12. **B**: Venezianische Chroniken (Ung.) 02; Das Werk C. F. Meyers 17, 2. A. 20; Zirkus Reinhardt 11, 20; Die Mutter, R. 21. ()

Baumgartner, Franz, s. Reitterer, Franz X.

Baumgärtner, Gg. August (**B**s. Georg Agi), **RB**., **BA**., /, **Ⓜ**, Kunstgewerbe, △, Red. u. Schriftsteller, Ausstellungsleiter d. Münchner Möbel- u. Raumkunst, Rostpalhaus. München-Harlaching, Isenschmidstr. 6. (Biberach $^{20}/_{8}$ 69.) **B**: Ostpreußennot u. Bruderhilfe 15; Deutsches Kriegsbuch, Tagesberichte u. Stimmungsbilder von Daheim u. Draußen 15 f. V.; „1914—1924" zehn Jahre Münchner Hilfstätigkeit, sozialpolitische Denkschrift des Hilfsbundes d. Münchener Einwohnerschaft 24.

Baum, Hugo, DB., Ord. Mitgl. d. Akad. d. Künste. Berlin-Zehlendorf-West, Schwerinstr. 5. ($^{21}/_{9}$ 63.) **B**: Sappho, O.; Der Fremde, O.

Baur, Albert, SES., Kunstkritik, Dr. phil., Bibliothekar d. Gewerbemuseums. Basel-Riehen, Mozystr. 59. (Zürich $^{26}/_{8}$ 77.)

Baur, Ernst, Roman, histor. Novelle, Studienrat. Düsseldorf, von-Gablenstr. 24. (Hechingen, Hohenzollern $^{1}/_{8}$ 89.) **B**: Die Magdalenerin, R. 23; Der Frühmesser von Sernatingen, histor. R. 24.

Bayer, Carl, Chirurgie, **F**, RegRat, Chirurg d. Spitals d. Barmherz. Brüder, ao. Prof. Prag II, Wenzelsplatz 17. (Polna, Böhm. $^{7}/_{6}$ 54.) **B**: (Gelehrte Schriften s. G.-K.): Gedichte 02; Bunte Blumen 04; Wege d. Lebens 10; Stillbesonnt 12; Einkehr 14; Klang d. Zeit 16.

Bayer, Josef, **F**, **W**, Dr. med., San.-Rat. Köln a. Rh., Jahnstr. 28. (ebda $^{12}/_{9}$ 67.) **B**: Über den Sternen, G. 07; Kölner Originale und Straßenfiguren 12; Köln am Rhein um d. Wende d. 18. u. 19. Jahrh. 12; Franzosezick (1813), Köln. Volksch. 15.

Bayer, Frl. Käte, Drama, Oberlehrerin. Fürth i. Bayern, Amalienstr. 45 I. (Reichersdorf b. Landshut $^{21}/_{12}$ 84.) **B**: Zwischen zwei Völkern, R. 17; Der deutsche Narr, Lsp. 21; Der Feldherr, Trag. 22.

Bayer*, Th. v., s. Therese, Prinzessin von Bayern.

Beamt, Walther, ASB., **F**, ○, Nov., **P**, /, Dr. jur., Theat.- u. Kunstreferent. Wien IX, Borschkegasse 7. (Brünn $^{8}/_{6}$ 90.) **B**: Kirschblüten, G. 09; Das erste Weib, Nn. 24.

Beaulieu, Frl. Heloise Margarete v., Nov., Essay, **F**. Hannover-Kleefeld, Kaulbachstr. 32. (Erfurt $^{4}/_{8}$ 70.) **B**: Höhenluft, Nn. 03; Überlastet, Gesch. e. Knaben 05; Die Namenlose u. d. junge Mädchen, Geschn. 13.

Beere, Anna Emma, geb. Woop (**B**s. Ernst Woop, Maria von Saversky), ASB., DSch., Nov., Roman. Berlin-Wilmersdorf, Nassauische Str. 13/14. (Berlin $^{26}/_{12}$ 85.) **B**: Schwarze Rauch 19; Halsband d. Marie Antoinette 20; Juwelen der Setha 21; Rummelplatz! Seine Probiermamsell 22; Wege zweier Frauen 22; Tigerorchidee 22; Zwischen Weiß und Gelb 23; Ein gefährlicher Posten 23; Der graue Mönch 23; Südsee-Abenteuer 24; Der Mann, der wiederkam 24; Das Gift d. Bergessens, Sketch 24.

Becher, Johannes R.(obert), SDS. Adresse durch Insel-Verlag, Leipzig. (München $^{22}/_{5}$ 91.) **B**: Verfall und Triumph (1. u. 2. Teil) 14; An Europa 16; Verbrüderung 16; Paan gegen die Zeit 18; Zion 20; Das neue Gedicht 17; Ged. für ein Volk 17; Ged. an Lotte 20; Die heilige Schar 20; Um Gott 21; An Alle 19; Ewig im Aufruhr 20; Verklärung 23; Maschinen-Rhythmen 2; Penthesilea 21; Vernichtung; An die Deutschen; Mord; An die Deutschen; Wallenstein 21; Dem Gestorbenen 22; Roter Marsch 24; Links um, R. von Deutschlands Wiedergeb. (in Vorb.); Berlin; Der Bürgerkrieg, 2 Epen (in Vorb.); Kunst u. Klasse, ein Manifest 24; Hymnen 24; Am Grabe Lenins; Arbeiter, Bauern, Soldaten, Dr.; Vorwärts, du rote Front, Prosa; Krieg dem Krieg, Kriegsgedächtnisode; Der Erste Mai. **Ue**: Freie Übertragungen nach d. Russischen: Majakowski: 150 Millionen; Die Wolke in der

Hose; Mysterium Buff; Einzelne Ged.; Demian Bjedny: Die Hauptstraße 24.

Bechler, Carl, Roman, Erz., Dr. phil., StudR. Danzig, Promenade 6. (ebda $^{14}/_{2}$ 86.) **B:** Anna Dorothea 20; Der vergessene Regenschirm 20.

Bechtolsheimer, Heinrich, Erz., ♛, †, ev. Pfr., Gießen, Liebigstr. 56. (Wonsheim, Rheinhessen $^{29}/_{10}$ 68.) **B:** Zwischen Rhein u. Donnersberg, Erz. 03; Rheinhessen z. Z. der Franzosenherrschaft, 1. u. 2. T. 05; Die Seelsorge in der Industriegemeinde 07; D. Hungerjahr, Erz. 07, 36.—50. T. 19; Das Elend der Fremdherrschaft 10; Geschichten aus d. Pfalz u. ihrer Nachbarschaft 14; Die Prov. Rheinhessen in d. beiden ersten Jahrzehnten ihr. Bestehens 16.

Beck, Carl, Lit♛, Dr. phil. Berlin-Wilmersdorf, Kaiserallee 168. (Leipzig-Reudnitz $^{7}/_{3}$ 89.) **B:** Gottfried Kellers Sieben Legenden 19.

Beck, Frau Friederike, verw. Dr. Karl Beck, geb. Meister, Nov. Klerling bei Wien, Hauptstr. 33. **B:** Romane, Nov.

Beck, Paul, ♃, Dr. phil., Studienrat. Leipzig-Gohlis, Claudiusstr. 3 III. (Rosendorf $^{19}/_{6}$ 70.) **B:** Die Nachahmung 04; Die Ekstase 06.

Becker, Albert, ♛, Lit.♛, Volksk., Dr. phil., Prof., Bibl. Zweibrücken, Landauer Str. 33. (Speyer $^{16}/_{6}$ 79.) **B:** Rheingeister 06; Schiller u. d. Pfalz 07; Pfälzer Frühlingsfeiern 08; Karl Joseph Schuler 09; Frauenrechtliches in Brauch u. Sitte 13; Doktor Faust u. Speyer 14; Ziele u. Aufgaben e. Heimatmuseums 14; Die Wiedererstehung der Pfalz 16; Zweibrücken, 2. A. 17; Goethe u. Zweibrücken 23; Zweibrücker Heimatbüchlein 23; Zweibrücker Maler 24; D. Pfalz am Rhein (mit D. Haberle u. Th. Zink) 24; Pfälzer Volkskunde 24. **Red:** D. Pfälzerwald 07—10, 16—18. **H:** Beiträge zur Heimatkunde d. Pfalz f. 07; August Becker, Reichsgraf Jockel 24. **MH:** Das Bayerland; Bayer. Hefte für Volkskunde.

Becker, Carl, ♃, Lit.♛. München, Mauerkircherstr. 2. (Berlin $^{8}/_{11}$ 63.) **B:** Die moderne Weltanschauung 11; Vom geistigen Leben u. Schaffen 12; Religion in Vergangenheit und Zukunft 15.

Becker, Carl Heinr., Kultur♛ d. islam. Völk., Dr. phil. et rer. pol., Staatssekretär i. Pr. Minist. f. Wiss., Kunst u. Volksbildg., o. Honorar-Prof., Hrsg. d. „Islam". Berlin. (Amsterdam $^{12}/_{4}$ 76.) **B:** s. G.-K.

Becker, Felix, ♂, Dr. phil., Prof. Leipzig-Co., Südstr. 98. (Sondershausen $^{27}/_{9}$ 64.) **B:** s. GK.

Becker, Franziska, DB., Ged., Märch., Dramaturg d. Neuen Theaters Frkf. a. M. Frankfurt a. M., Holbeinstr. 18. **B:** Sonnenwärts, G.; Der Lügenpeter, M.; Der kleine Gernegroß, M.; Heidideldei, M.: Zwerg Nase, Bühnenbearbeitung nach W. Hauff; Der Barometermacher auf der Zauberinsel, Bühnenbearb. n. F. Raimund; Tuttifäntchen, M. (mit Hedwig Michel), Musik von Paul Hindemith.

Becker, Hans Otto, ASB., Rom., Erz., Nov., Schwank, Volksstück, Krit., ✓, Pol., Polit., ♛, Verkehrswes., Touristik, Amtsgerichtsrat. Dieburg, Hess. (Darmstadt $^{28}/_{12}$ 77.) **B:** Die Schwurgenossen 04; Schloß Frankenberg 06; Aus einer kleinen Universität 06; Krieg dem Krieg! 07; Die neue Zeit 11; Spielschulden 12; Gerechtigkeit 14; Schreckenstage 16; Erlöst 17; Glatteis 18; Das Ende vom Lied 18; Der Heldentenor 20; Jägerliebe 20; In die Sommerfrische 21; Der Ökonomierat 24; Die große Enttäuschung 24; Die Kriegswarnung v. 07 24.

Becker, Hermann Josef, ✓, Nov., Schwank, Kultur♛, ♛. Saarbrücken 3 (St. Johann), Kantstr. 15. (Sulzbach a. Saar $^{26}/_{11}$ 84.) **B:** Das Postwesen im Saargebiet innerhalb d. letzt. 3 Jahrh. 15; Eberhardsklausen in Vergangenheit und Gegenwart 19.

Becker, Julius Maria, ✝, ♂, Erz., Essay. Aschaffenburg, Äußere Glattbacher Str. 101. (ebda $^{29}/_{6}$ 87.) **B:** Spring, R. 14; D. letzte Gericht, Dr. 19; Freier Krispin, Dr. 22; Kaiser Jovinianus, Dr. 23; Der Schächer zur Linken, Dr. 23; D. Wundermann, Dr. 23; Nachtwächter Kronos, Erz. 23; Ewige Zeit, G. 23; Hybris des Kreon, Ess. 24; Gestürzte Cherubim, Nov. 24.

Becker, Frau Käthe, geb. Sturmfels (Käthe Sturmfels), Zeitkritik, Essay, Roman. Darmstadt, Büchnerstr. 15 (Seligenstadt $^{28}/_{11}$ 78.) **B:** Was ist der Frau erlaubt, wenn sie liebt? 07, 85. A. 21; Die Schwester der schönen Margarete, R. 07; Krank am Weibe 09, 16. A. 20; Liebe Mädchen, R. 10; Wie werd' ich eine feine Frau? 22. ( )

Becker, Frau Marie Luise, DB., SDS., ♂, ✝, ✓. Remscheid, Ottostr. 11. (Eberswalde $^{28}/_{12}$ 77). **B:** Der Tanz 00; Die Liebe im deutschen Märchen 00; Renaissance-Spitzen 00 Salome in Kunst und Literatur 01; Wolfgang Kirchbach in seiner Zeit (Mitherausgeber Karl von Levetzow) 06; Maria Magdalena 12; Aufklärung feindlicher Greuelberichte 14; Die französische Volksbühne als Verhetzungsmittel 18.

Becker, Michel, DB., ✝, Schriftsteller. Cleve a. Niederrhein, Brabanter Str. 52. ($^{6}/_{4}$ 95.) **B:** Aufschrei, G. 19; Vor Morgen, G. 21; Lösung, Sp. 21; Der Prolet, Sch. 23; Reinhard Johannes Sorge, Biogr. 24; Das Rheinlandbuch 24; Das Zeitspiel, Sch. 24.

Becker, Otto, ♛, Politik, Dr. phil., PDoz. a. d. Univ., Geschäftsführer d.

Reichsverb. d. Notgemeinsch. d. Deutsch. Wissensch. Berlin-Grunewald, Königsweg 133. (Malchow, Meckl. $^{27}/_{7}$ 85.) **B:** s. G.-K.

Becker, Paul Hellmut, ASV., WSV., SDS., Dchtg., ✒, Skizze, Erz., Plaud., Oberpostsekr. **Köln-Klettenberg,** Petersbergstr. 88. (Köln $^{24}/_{12}$ 85.) **B:** Des Lebens stille Wunder 19; Klang der Stunde, G. 21; Rheinische Erde, G. 24.

Becker, Peter Hubert, /, Skizze, Erz., Plaud. **München,** Galeriestr. 27. (Hemmerden, RB. Düsseldorf $^{6}/_{6}$ 67.) **B:** Schlurk, der Rom. eines Hundes u. and. Geschn. 21.

Becker, Wilh. Jos., AV., Lit.♛, ⌂, ♛, Sprachw., Dr. phil., Red. **Koblenz** (Rh.), Zivilkasino, Casinostr. 10—20. (ebda $^{6}/_{2}$ 90.) **B:** Forschungen z. Theaterwesen v. Koblenz 1600—1805 15; Ges. Beitr. z. Lit. u. Theatergesch. v. Koblenz 20. ( )

Becker, Heinrich, Jugendschriften, ev. Pfr. **Köln** a. Rh., Kunibertsgasse 13. (Werl $^{27}/_{11}$ 48.) **B:** Jung Deutschland in Heimat u. Fremde I 09, 2. A. 10, II 11; Der rechte Weg, Erzn. 10; Deutsche Weihnachten I 10, 2. A. 10, II 11, III 12; Höhenwege 12; Im Reich der Liebe 12.

Beckhaus, Frl. Käte, Belletristik, Märchen, Romane. **Düsseldorf,** Immermannstr. 32. (Minden i. W. $^{26}/_{6}$ 86.) **B:** Pastellskizzen 17; Das Karussell, R. 21.

Beckmann, Gustav, Kgl. Musikdir., Organist, Vors. d. Vereins evg. Kirchenmusiker f. Rheinl. u. Westf., Dirig d. Ess. Bachver., Gesanglehrer am Realgymn. **Essen,** Schnutenhausstr. 5. (Bochum $^{26}/_{3}$ 65.)

Beckmann, Johanna, Schattenbilder, ✒, Sagen, Mären. **Berlin** NW, Klopstockstr. 4. (Brüssow i. Uckerm. $^{3}/_{8}$ 68.) **B:** Natur 05; Wichtel-Männchen 06, 3. A. 21; Sternlein 07; Vom Zufrieden-Werden 10, 3. A. 21; Waldsagen 13, 3. A. 21; Deutsche Märchen I 17, II 18; Traum und Tat 20; Lichtgedanken 21; Wenn Frühling wird 24; u. v. a.

Beckmann, Karl, Deutschkunde, Lit.♛, Kultur♛, ♙, ✒, Dr. phil., StudR. **Köln,** Hohenstaufenring 50. (Köln $^{24}/_{2}$ 82.) **B:** s. G.-K.

Beer-Hofmann, Rich., Nov., ◯, Dr. jur. **Wien** XVIII, Hasenauerstr. 59. (ebda $^{11}/_{7}$ 66.) **B:** Nov. 93, 2. A. 94; Der Tod Georgs 00; Der Graf v. Charolais, Tr. 04, 11. A. 23; Gedenkrede auf W. A. Mozart, 3. A. 21; Jakobs Traum, dram. Dchtg. 18, 22. A. 20; Schlaflied für Mirjam, G., 5. A. 22.

Beerli, Hans (Pf. Hans Hagenbuch), DB., Dr. iur. **Genf,** Avenue du Mervelet 16. (St. Gallen $^{24}/_{4}$ 80.) **B:** Die st.-gallische u. schweiz. Freizügigkeit 05; Von Rügen bis Lappland 09; D. Wirbel, Dr. 19; Flut, 4 Frauennov., Erz. 20. **H:** Heinrich Hart, Gesamm. Werke (m. a.) 07—08; Notker der Stammler, Dr. 23.

Beetschen, Lucie (Pf. Anna Burg), SES., Erz. u. Geb., Freie Schriftstellerin. **Aarburg** i. d. Schweiz. (ebda $^{2}/_{6}$ 75.) **B:** Fernen Feuers Wiederschein, Schweizer Mädchentagebuch aus d. Kriegszeit 17; Siebenzigmal siebenmal, Erz. 17; Junges Heldentum, Erzn. 19; D. Gras verdorret, R. 21.

Beetz, Karl Otto, ✒, ♙, Erz., /, Jugendschr., Schulrat. **Gotha,** Cosmarstr. 9. (Neustadt a. Rennsteig $^{7}/_{6}$ 59.) **B:** Typenrechnen auf psych. Grundlage 89; Vereinf. Rechenunterr. 91; Lehrerbildg. 91; Krit. Beiträge z. Rechenunterricht 91; Willensfreiheit 93; Wesen d. Zahl als Einheitsprinzip i. Rechenunterricht 95/97 II; Urd, deutsche Volksmärchen 95, n. A. 10/11 III; Märchen 98, 2. A. 01; Einführung in die moderne Psychologie 00, I u. II, 4. A. 21; Einheitl. Rechenaufg. I—IV 01, 4. A. 14, Ausg. B 05, Anleitung dazu 00/01 III; Kindergartenzwang 00; Führer im Lehramt 01, 8. A. 23; D. Stand b. Pädagogik im Spiegel d. jüngsten Literatur 03; Der Schatz im Schlackenhof, Dorfgesch. aus d. Harz 03, 2. A. 12; Besoldg. u. Ruhegehalt der preuß. Volksschullehrer 10; D. Leben Jesu 19; Das neue Schulrecht im d. Freistaat 20; Der Bauer u. sein Volkstum 24. **H:** Der Bücherschatz d. Lehrers (mit Ad. Rude).

Behl, C. F. W., Dchtg., ◯ u. ⌂Kritik, Dr. **Berlin** W 15, Uhlandstr. 149. (ebda $^{8}/_{1}$ 89.) **B:** Gerhart Hauptmann 13, neue A. 22; Die Nacht des Kalifen, Dr. 14; Der neue Tag, G. 19. **H:** Der Kritiker. ( )

Behm, Hans Wolfgang, Naturwiss., ♙, /, Dr. rer. nat. Elternhaus: **Karlsruhe** i. B., Belfortstr. 17. (ebda $^{20}/_{12}$ 90.) **B:** D. einheitliche Weltanschauung 11; Vom Tier zum Fels 15; Deutschlands Totentanz 19; Zwischen Traum u. Ewigkeit 19; Ewiger Frühling 21; Deutsche Heimat 21 (Ill. Neubearb. 25); Entwicklungsgesch. d. Weltalls, d. Lebens u. d. Menschen 23 (Volksausg. 24); Von Kleidung u. Geweben 23; Von d. Faser zum Gewand 24; Vor d. Sintflut 24; Chemie d. Kolloide 25; Chemie im Kulturbild d. Gegenwart 25; Kolloide Technik 25; Mysterien d. Lebendigen 25; D. Flucht aus dem Paradies 25.

Behne, Adolf, SDS., ⌂♛, ⌂Kritik, Dr. phil. **Charlottenburg** I, Grünstr. 16. (Magdeburg $^{12}/_{1}$ 85.) **B:** s. G.-K.

Behnisch-Kappstein, Anna, s. Kappstein, Anna.

Behr, Carl C., ◯, ♗, ✒, /, Essay, Schauspieler. **Nürnberg,** Kammerspiele, Rollnerstr. 24. ($^{12}/_{4}$ 02.)

Behrend, Clara, s. Baumbach-Holle.

Behrend, Otto, ASB., Epos, Roman, Nov., ⁄, Hauptmann a. D. München, Leopoldstr. 38. (Harburg a. E. $^{26}/_{11}$ 57.) B: Wieland der Schmied, E. 90; Sigfrid, E. 92; Roman einer Liebe 98; Manöver, Erz. 01; In Schwulibus, Erz. 03; Ein stolies Weib, R. 04; Geopfert, N. 05; Der Bildhauer, R. 07; Ums Seelenheil, R. 11, 2. A. 11.

Behrends, Ernst, ₮, Roman, Novelle, Lehrer. Mölln i. Lbg. (Gudow $^{19}/_{6}$ 91.) B: Erich Pflugers Weg zur Welt, R. 21; Ewige Frühe, G. 23.

Behrends, Werner Carl Heinrich, WB., DB., Belletristik, Drama. Leipzig, Scharnhorststr. 22. (Neustrelitz i. Meckl. $^{11}/_{1}$ 88.) B: Lieb' Mädel, G. 21, 75. T. 23; Winterlegende, Sch.; Freiheit, Dr. 23.

Behrens, Eduard. Zeesen b. Königswusterhausen b. Berlin. (Biel, Schweiz, $^{20}/_{4}$ 84.) B: Volksfreunde, Sch. 18; Venusfest, Dr. 20. ()

Behrens, Ernst, Stadtrevisor. Elmshorn i. Holst., Lornsenstr. 39. (Glückstadt $^{6}/_{11}$ 78.) B: Achtern Elvdiek, Plattd. Erz. u. Skn. 22; Un achter duster Wulken liggt de golln Sünn — —, Plattd. Erz. u. Skn. 24. *

Behrens, Franz Richard, VF., Dchtg. Berlin W 15, Pariser Str. 54. (Brachwitz b. Halle a. S. $^{6}/_{9}$ 95.) B: Blutblüte, G. 17.

Behrens, Frau Martha, s. Geering, Martha.

Behrens, Peter, ⌂, Prof., Architekt. Neubabelsberg b. Berlin, Erdmannshof. (Hamburg $^{14}/_{4}$ 68.) B: Feste des Lebens u. der Kunst 01; Vom sparsamen Bauen, Ein Beitr. z. Siedlungsfrage (mit H. de Fries) 18.

Behringer, H., s. Hertwig, Hugo.

Behrmann, Max Theodor, RP., Politik, ✉, ✕. Red. d. „Voss. Ztg.", z. Zt. Vertreter d. Ullstein-Verlags in Warschau, Hotel Bristol. (Crottingen b. Memel $^{5}/_{8}$ 62.) B: Rußlands Finanzen u. Valuta 91; Hinter d. Kulissen des mandschur. Kriegstheaters 05.

Beil, Ludwig, Roman, ₮, ○ u. ⌂-Kritik, Schriftst. u. Redakt. Hamburg, Kibitzstr. 11. (Gießen $^{4}/_{11}$ 90.) B: Martin, R. 19, 4. A. ()

Beinert-Oberreich, Frau Edith (Ernst Richard Dreyer), ○, ₮. Berlin, Thomasiusstr. 20. (Kempen [Posen] $^{27}/_{11}$ 83.) B: Wenn Frauen lieben, Sch. 12; Zwischen 2 Welten, Sch. 13; Deutschland über alles, vaterl. Sch. 14; Schwarz-weiß-rot, vaterl. Sch. 15; Märchen vom Glück, Dr. 16; Sturmlieder 17, 18; Triumph des Weibes, Dr. 19; Jung-Heidelberg, Lsp. 20; Im Banne der Finsternis R. 23, u. a.

Beissel, Rudolf, ⁄, ₣, ✉, ○, Lit.✍, Dr. jur., Chefredakt. d. „Reichsfilmblatt". Berlin-Wilmersdorf, Bayerische Str. 30. (Köln a. Rh. $^{4}/_{4}$ 94.) B: Die Nebenluftausgaben im deutsch. Verlagswesen 17; Induamban, Erz. 23. H: Karl-May-Jahrbuch 18, 19, 20.

Beißwanger, Konrad, Erz., ₮, populärwissensch. u. sozialpolit. Arb. Nürnberg, Kobergerstr. 33/35. (Oettingen $^{18}/_{1}$ 69.) B: Der Mensch im Mutterleibe 98; Freie Klänge 00; Erlebnisse 04; Von der Amöbe zum Menschen 08, 6. A. 21; Im Lande d. heiligen Seen (Kolumbien) 11; Der neue Pfarrenspiegel 20. H: Stimmen d. Freiheit 00, 5. A. 17. ()

Bekker, Paul, Musikschriftst. Hofheim (Taunus), Kapellenstr. 3 (Berlin $^{11}/_{8}$ 82.) B: D. Musikdrama d. Gegenwart 09; Offenbach 09; Beethoven 11, 36. A. 22; D. deutsche Musikleben 16, 8. A. 22; D. Sinfonie v. Beethoven bis Mahler 18, 10. A. 22; Franz Schreker 19; Neue Musik 19; Kunst u. Revolution 19; D. Weltgeltung d. deutschen Musik 20; Gustav Mahlers Sinfonien 21; 3 Bände gesammelte Schriften (Kritische Zeitbilder 21; Klang und Eros 22; Neue Musik 23); Wagner, d. Leben im Werke 24. H: Robert Schumanns Schriften i. Auswahl 22.

Bellachini, s. Winkelmann, Jul.

Belmonte-Groag, Carola, s. Groag, Carola.

Below, Gerda v., s. Buttlar, Gerda v.

Belzner, Emil Albert, ₮, Kritik. Adr. durch Verlag Paul Steegemann, Hannover, Gretchenstr. 48. (Bruchsal $^{13}/_{1}$ 01.) B: Die Hörner des Potiphar, Dchtg. 23.

Benatzky, Ralph, CC., DB., DOSchG., CP., Kompos., ○, Dr., Verwaltungsrat der Edition Bristol A.-G. Wien III, Arenberg-Ring 19. (Mähr. Budwitz $^{6}/_{6}$ 84.) B: Schmiedin v. Kent, O. 16; Liebe im Schnee, Optte. 16; Tanzende Maske, Sp. 18; Verliebte, Sglp. 19; Yu-Shi tanzt, Optte. 20; Apachen, Optte. 21; Die entzückende Frau u. ich, Erz. 16, 21; Alt-Wiener Guckkastenbilder, Lr. 19; Du Leben! R. 21 II; Ein Märchen aus Florenz, Optte. 23; Adieu Mimi, Lsp.; La Primadonna, Lsp. 23.

Bendemann, Marg. v., s. Susmann, Marg.

Bender, Franz, SDS., ✍, Dr. phil., Prof., Dir. d. städt. Volksbüch. Köln, Karolingerring 13. (Wissen $^{18}/_{6}$ 76.) B: Antikes Völkerrecht 01; Kl. illustr. Gesch. d. Stadt Köln 11, 2. A. 14; Illustr. Gesch. d. Stadt Köln 12.

Bender, Julius, Religionswissenschaft, Naturwissenschaft, Mystik, Epos, Dr. jur., RA. u. Notar. Berlin W 30, Motzstr. 75. (Kirchen a. d. Sieg, Rheinl. $^{11}/_{1}$ 80.) B: Dem Weltuntergang entgegen!, 1. A. 21; D. Untergang d. Welt 23; Die Rose von Jericho oder Das hohe Lied der Liebe

zwischen Issachar und Rahab, ein episches Lied in 7 Gesängen 24.

Bendiener, Oscar, CB., ⊙, /, Dr. jur., Oberbahnrat i. R. Wien II, Gr. Pfarrgasse 30. (Brünn $^{4}/_{1}$ 70.) **B:** Der Richter, Dr. 03; Schattenrisse, Nn. 04; Die Strecke, Dr. 05; Opfer, Dr. 07; Der Unbekannte 08; Der pressierte Herr, Groteske 09; Friede, Sch. 13; Der Renegat, Sch. 16; Die Tat, Dr. 19; Dalilah, Dr. 24.

Beneckendorff und v. Hindenburg, Bernhard v., ASB., Oberleutn. a. D. Lübeck, Herderplatz 2a. (Glogau $^{11}/_{1}$ 59.) **B:** Wir alten Familien, R. (unt. d. Pf. Bernh. v. Burgdorff) 04, 2. A. 07; Der Hüter d. Tals, R. (desgl.) 07; Romanstoff wird gesucht, R. 12; Feldmarsch. v. Hindenburg, e. Lebensbild 15, 7. A. 18; Der Bernsteinkönig, R. 15: Galilei. Tr.; Die Sagensteine; Das Opferfeuer; Der Quell 24: Maria, Sch.; Die blaue Blume; Der Ring; Schlacken; Glockenläuten 24; Die bunte Brille, Sp.; Staub 24: Der Zukünftige. Lsp. 24: Der Dichter. Schw. 24; Spatenstiche, Aphorism., Gedichte, Märchen 24.

Benisch-Darlang, Frau Eugenie, Kultur- u. Lit. ✍, Essay. Wien XVII-Dornbach. (Wien $^{24}/_{6}$ 68.) **B:** Mit Goethe durch die Schweiz 13; Erinnerungen an meinen Vater 14. **H:** Franz Gräffer, Alt-Wiener Miniaturen 12.

Ben Jair, s. Golde, Marcus.

Benn, Gottfried, Lyrik, Dr. med. Berlin SW 61, Belle-Alliance-Str. 12. (Mehntz $^{27}/_{9}$ 71.) **B:** Hymnen an Zarathustra 00; Lyrische Symphonie 02; Geläut durch d. Stille 04; Gedichte-Ausw. 06; Bou-Saâda, e. Wüstenfahrt 07; In fremde land dahin, Prosadichtungen 08; Kreise, ges. Dichtung (m. musik. Beigaben vom Autor)16—22(Heft 1—33); Samain, Essays und Übertragungen 10; Mombert, der Dichter und Mystiker, ph los.-ästhet. Essays nebst Vertonungen 10; Betrachtungen, 1. Folge: D. Aon-Mythos von Mombert 17. **H:** J. Kuhnau, D. musikal. Quacksalber 00; R. Spies, e. Malergedenkbuch 20.

Benndorf, Paul, /, ✍, ✍, Jugendschriften, **Ue:** F, Studienrat. Leipzig, Kohlgartenstr. 37 III. (Leipzig-Reudnitz $^{8}/_{1}$ 59.) **B:** Fabeln, Erz. u. Rätsel, 5. A. u. d. T.: Für Müh u. Fleiß 07; Märchen aus Tausend u. eine Nacht 86, 35. A. 14; Neue Tierbilder 03; Kinderhochzeit 03; 100 Bilder zur Geschichte Leipzigs 09, 2. A. 10. Reise: D. erste Meerturnfahrt deutsch. Turner n. d. Orient 92; Eine Orientfahrt n. Syrien, Palästina u. Griechenland 94; Durch die Krim u. d. Kaukasus 99. Jugendschriften: Für Müh u. Fleiß, 5. A. 07; Märchen aus 1001 Nacht, 35. A. 22; Auf rauhen Pfaden 01; Lohn d. Arbeit 01. Wissenschaftl. Schriften: D. sächs. Volkskunde als Lehrstoff in d. Volksschule 02; Der Alte Johannisfriedhof u. d. Rats- od. Hospitalgruft in Leipzig 07; Hundert Bilder zur Gesch. Leipzigs 10; Unsre Leipziger Friedhöfe u. ihre Anregungen für d. Unterricht 12; Die Völkerschlacht bei Leipzig 12; Napoleons Zug nach Rußland 12; Der Alte Johannisfriedhof in Leipzig 22; Zwei vergessene Goethestätten 22; Fünf Tafeln vorgesch. Gegenstände, 3. A. 22; Weimars denkwürdige Grabstätten 23. Führer: Führer d. Leipzig u. Umgebung 87; Führer f. d. Verkehrsverein 95—10; Führer f. d. Bundestag d. Leipz. Radfahrbundes 93; Führer f. d. Lehrerversammlg. i. Leipzig 93; Wanderbuch f. d. nähere u. weitere Umgebung Leipzigs. **H:** Abel u. Müllers Fabel- u. Märchenbücherei 20; Bechsteins Märchen 20; Münchhausen 21; Grimms Märchen, 2. A. 22; Till Eulenspiegel 21; Gulliver 21.

Bennert, Jul. Eduard (Pf. Erasmus Schleicher), /, Kaufm. Köln a. Rh., Richmodstr. 7. (ebda $^{11}/_{1}$ 56.) **B:** Reformen d. Notenschrift 85: Illustr. Gesch. d. Zither 87; Technik d. Zither 89: Um Ehre u. Leben, Sch. 93: Aus d. Gesellschaft, Sch. 94: Trinkkunst, Vorlesgn. 95: Auf photogr. Wege, Schw. 95; Novell. 97; Poesie des Alkohols 98. 2. A. 00; Der wilde Jäger v. Rheindorf 00; Nik. Gülich, R. 02: D. Mönch v. St. Blasien, R. 03; Bismarck-Medaill. I 04, II 12: Münzen u. Medaillen der Republik Uruguay 09; Denkmünzen der Reformationsfeier 21, 17.

Benninghoff, Ludwig, SDS., Bühne, bild. ⊙, Dr. phil., künstl. Leiter der Deutschen Bühne e. V., Hamburg, Schriftleiter. Rissen b. Blankenese (Holstein). (Bislich b. Xanten (Niederrhein) $^{4}/_{1}$ 90.) **H:** Grimm-Speckter: Brüderchen u. Schwesterchen 19; Altes und Neues von Otto Speckter 19; Romantik-Land 20; Mappenwerk Runge: 1. Folge: Runge u. d. Mystik, 2. Folge: Runge und das Bildnis, 3. Folge: Runge und die Natur; Geprägte Form, Zeugnisse unserer seelischen Schöpferkraft 23; Jahresgabe der deutschen Bühne 22; Das Mysterienspiel 22. **Ue:** Das Spiel vom Antichrist 22.

Benrath, Rud., s. Volkel, Karl.

Benthin, Fritz, s. Bonus, Arthur.

Benz, Ferdinand, Roman, Erzählung, Märchen, Pfarrer in Darshofen. (P. Parsberg i. Oberpfalz $^{30}/_{1}$ 78.) **B:** Wolf Haberland, R. 23; Kinderträume, M. 22 (mit Studrath); Der tolle Hans v. Wolfstein, Erz. 23; Der Kampf mit dem Krokodil, Hum. 23; Am stillen Herd in Win-

terszeit, M. 23; Die verbotene Hochzeit, Bauernkom. 21 (m. A. Schaefer); Der Hexenhof, R. 24.

Benz, Richard, Lit., Ästhetik, Kulturpolitik, Dr. phil. Heidelberg, Karlstr. 16. ($^{12}/_{6}$ 84.) B bzw. H: Die Pforte, Blätter für eine Gemeinschaft 24 III; s. auch G.-K.

Benzmann, Hans, ♀, ♂, ☙, ☊, ☋, Dr. phil. Berlin-Steglitz, Belfortstr. 32. (Kolberg $^{27}/_{6}$ 69.) B: Im Frühlingssturm! 94; Sommersonnenglück 98; Meine Heide 03, 11. A. 13; Detlev v. Liliencron 04, 10. A. 12; Eine Evangelienharmonie 09, 2. A. 23; Die soziale Ballade in Deutschland; Balladen u. Legenden, n. G. 14; Für Kaiser u. Reich, KriegsG. 15; Ausgew. Gedichte 19. H: Die moderne deutsche Lyrik 04, 75.—100. A. 24; Hoffmann von Fallerslebens Werke 05; Das Zeitalter der Romantik 07; Die deutsche Ballade 13; Pommern im deutschen Liede 23.

Berndt, Martin, SDS., Roman, Dr. jur., RA. Berlin W 15, Joachimsthaler Str. 15. (Magdeburg $^{26}/_{6}$ 81.) B: Go, R. 09, Volksausg. 13, 34. T.; Der Richter, Essay, 3. Tausend. 10; Eheleute, R. 10, 5. A. 11; Das Kind, R. 11, 3. A. 12; Erdarbeiter, Aufzeichnung. eines Schanzsold., 3. A. 19; Die Verfolgten, N., 3. A. 20.

Beran, Felix. Zürich, Schönbühlstr. 14. (Wien $^{17}/_{4}$ 68.) B: Märchen-Träume 16; Gedichte 21; Märchen und Träume 23. Ue: P. S. Jonve: Ihr seid Menschen 18; Marcel Martinet: Die Tage des Fluches 19; Bernard Shaw: Der gesunde Menschenverstand im Krieg 19.

Berberich, Siegfried, SDS., BJ. & S., RB., ♐, ♆, ☊, ⁄, Kritik, Ue: FE, Dr. phil. München, Mauerkircherstr. 20. (Hanau $^{4}/_{7}$ 91.) B: Emil, E. 22.

Berberich, Wilh. August, Epik, ✠, †, Hauptlehrer a. D. Karlsruhe, Bad., Winterstr. 51. (Ilsfigheim $^{1}/_{3}$ 61.) B: Tannenburg, E.; Der Ritter v. Hohenrode, E.; Mutterseelenallein, Päd.; Licht u. Brot, Asz. 12; Die junge Mutter, Päd. 13; Unter der Sonne, Asz. 24.

Berberich, Willi, ASB., DB., Dichtung, ☊, ⁄, Schriftsteller. Heilbronn a. N., Karlstr. 141. (ebda $^{2}/_{5}$.) B: Aus dem Leben für das Leben, G. 19; Frau Margots Ehe, Tr. 20; Die weiße Chrysantheme, BühnDchtg. 20; Palm, Tr. 20; Die letzten ihres Geschlechts, Tr. 21; Liane und der Königssohn, Dr. 21. ()

Berbig, Otto (Pf. Waterfly u. Carl Ernst Otto), Reklamemärchen, Red. des „Deutschen Fischereiblatt". Troisdorf-Köln a. Rh., Hofgartenstr. 29. (Dresden $^{11}/_{8}$ 61.) B: Romane f. Volksbibliotheken 80ff.; Anglers Freud' und Leid 22 I, 23 II, 24 III.

Bercke, Hermann, März., MSp., Idyll., Jugenderz., Privatlehrer. Rostock, Beim Grünen Tor 9. (Barkoleren, Meckl. $^{7}/_{6}$ 72.) B: Zwei Märchen 00; Neue Volkserzählgn. 16.

Berend, Frau Alice, SDS., Roman. Konstanz, Schreiberhäusle. (Berlin $^{30}/_{6}$ 78.) B: Die Reise des Herrn Sebastian Wenzel 12, 116. A. 23; Frau Hempels Tochter 13, 118. A. 22; Die Bräutigame der Babette Bomberling 14, 181. A. 22; Spreemann & Co. 16, 42. A. 22; Die zu Kittelsrode 17, 33. A. 23; Matthias Senfs Verlöbnis 18, 25. A. 20; Der Glückspilz, 20. A. 19; Jungfer Binchen und die Junggesellen, 20. A. 20; Bruders Bekenntnis, 20. A. 21; Muhme Rehlen, M., 10. A. 21; Der Floh und der Geiger, 15. A. 22; Betrachtungen eines Spießbürgers, 5. A. 24.

Berend, Eduard, SDS., Deutsche Lit.-☙, Dr. phil. München, Fürstenstr. 22. (Hannover $^{6}/_{12}$ 83.) B: Jean Pauls Ästhetik 09; Jean Pauls Persönlichkeit 13; Goethe, Kestner u. Lotte 14. H: Tiecks Werke (Goldne Klassiker-Bibl.) 10; Die Briefe Jean Pauls II, 21; Jean Pauls Werke V, 23.

Berendsohn, Walter A., german. Ψ, Lit.-☙, Hochschulwesen, Dr. phil., Priv.-Doz. Hamburg 39, Sierichstr. 108a II. (Hamburg $^{16}/_{6}$ 84.) B: s. G.-K.

Berendt, Werner (Pf. Werner v. Königsberg), GDG., Okkultismus, △, ☋, ♆, Architekt u. Baudir. Berlin-Steglitz, Albrechtstr. 16 I. (Königsberg i. Pr. $^{23}/_{6}$ 69.) B: Nimm mich mit, G. 95, 3. A. 96.

Berg, Alex., s. Aub, Ludwig.

Berg, Alfred, DB., BF., ☋. Berlin W 30, Speyerer Str. 26. (ebda $^{7}/_{8}$ 73.) B: Optte., Bst., Filmoptten.

Berg, C., s. Fromberg, Clara.

Berg, Ernst, ☙, Privatgelehrter. Kassel, Kaiserstr. 48. ($^{17}/_{12}$ 88.) B: Problem der Kausalität 20.

Berg, Fritz vom, s. Rücker, Fritz.

Berg, Hans, christl. Schriften, Dr. jur., Rechtsanw. u. Notar. Neustrelitz i. M., Tiergartenstr. 16B. ($^{2}/_{1}$ 77.) B: Was Mecklenb. Landsturm in Masuren erlebte 15, 10. A. 17; Landsturm heraus! 16, 8.—10. A. 18; Von den Wurzeln d. Kraft 20, 1.—3. A.; Kraftvolles Christentum 20, 13.—16. T. 22; Beiträge zur Erneuerung d. Kirche 12, 4.—6. T. 23; Brauchbar zu allen Dingen 20, 4.—9. T. 22; Quellenrauschen 22; Lieder als Evangelisten 22; Der Christ u. das politische Leben 22, 7. bis 9. T. 24; Hindurch! Ein Führer durch die enge Pforte 23, 4.—6. T. 24; Heilige Harfenklänge 23; Pfeile, Worte für mutige Menschen 23; Heldentum 24; Naht d. Untergang der Welt? 24; Zuganzer Gewißheit, Führerdienst im Geisterringen 24; u. a.

Berg, Richard, Musikwissenschaft, Chefredakt. Berlin W 62, Lützowplatz 14. (ebda $^{12}/_{10}$ 91.)

Berg, Rolf, RP., BB., ♆, ✆, ⊙, Kritik, ♫, Dr. phil., Schriftsteller. Bonn, Scharnhorststr. 22. (Wiesbaden $^{16}/_{11}$ 91.) B: Der Regenbogen, G. 21; Die Beichte des Dritten, R. 24.

Berge, Heinz vom, s. Hacker, Willy Reinh.

Berge, Heinz vom, s. Seyfarth, H. O. W.

Bergemann, Fritz, Dr. phil., Verlagsschriftleiter. Leipzig-Wahren, Blanckstr. 2. (Berlin $^{22}/_{8}$ 85.) B: s. G.-K.

Bergen, Roland v., s. Nastl, Florian.

Bergener, Osw., ASB., RP., PA., ✉, ✆, Kritik, ♆, Roman, Nov., Skizze, Vaterländische Dichtung, Musik, Leiter d. „Forster Tagebl.". Forst i. L. (Straßberg $^{8}/_{11}$ 62.) B: Der Maulwurf 91; Prophet v. Kesselheim 92; Studententum u. Sozialismus 95; Berggestalten, R. 96; Auf Reisen, R. 96; Wilde Rosen, R. 00; Auf fernen Wolkensäumen wohnt das Glück, R. 08; Die Heidemühle, R. 10; Die Mondscheinsonate, R. 12; Kynastzauber, R. 18; Am tausendjähr. Stein, G. 19; Die letzte Grünwettersbach, R. 21.

Bergengrüen, Werner, SDS., Roman, Novelle, Gedicht. Berlin-Wilmersdorf, Lauenburger Str. 9. (Riga $^{16}/_{9}$ 92.) B: Das Gesetz des Atum, R. 23; Rosen am Galgenholz, R. 23; Schimmelreuter hat mich gossen, R. 23; Ue: Tolstoi: Chadshi-Murat 23; Tolstoi: Kosaken 24; Turgenjew: Väter u. Söhne 24.

Berger, Adrian, s. Brunner, Armin.

Berger, Arnold E., deutsche Ψ u. Kult.-W, Dr. phil., D. theol. h. c., o. ThSchP. GHofR. Darmstadt, Erlenberg 17. (Ratibor $^{2}/_{6}$ 62.) B bzw. H: s. G.-K.

Berger, Arthur, Forschungsreisen, populäre Schriften zoolog. u. ethnograph. Inhaltes (auf Grund eigener Reisen), Dr. Charlottenburg, Thüringer Allee 1. (Merseburg $^{3}/_{11}$ 71.) B: Deutsches Weidwerk unter der Mitternachtssonne 02; Eine Welt- u. Jagdreise 08; In Afrikas Wildkammern 10, 22; In Dschungel u. Steppe, Wanderjahre e. Jägers u. Naturforsch. 19; Aus einem verschlossenen Paradiese (zweite u. dritte umgearb. u. verm. A. von: Eine Welt- u. Jagdreise) 20, 24; Jochen Petersen, I. Jagd- und Kriegsabenteuer e. jungen Deutschen in Ostafrika 20, 22, II. Abenteuer in Indien u. Sumatra 22; D. Blockhaus am Chandlarsee, e. Abenteuerbuch 22; Schillings, Mit Blitzlicht u. Büchse im Zauber des Elefelscho (Neubearb.) 22; Taiofa, Sturm- u. Sonnentage auf Samoa 23; Auf d. Inseln d. ewigen Frühlings 24; Exotische Tiergeschichten 24; D. heilige Nil 24. *

Berger, Gisela Freiin v., ⊙, Nov., ♆, /. Wien VIII, Josefsg. 7. (ebda $^{12}/_{12}$ 87.) B: D. Schlange (d. Geschichte e. Ehe) 07; Der Jüngere u. a. Geschn. 12; Königskind Seele 13; Der Sohn der Sonne, BühnenMsk. 16; Die törichte Geschichte d. Terpsichore Liebenreich 19; Der wandelnde Tod 22.

Berger, Hermann A., ♆, Sozial-♫, Musikwiss., dzt. Privatlehrer. Graz, Burgg. 11. (Salzburg $^{30}/_{6}$ 66.) B: Deutschland u. d. Polenfrage 02; Das Wagnerianum 06. ( )

Berger, Hugo, ASB., /, Nov., Hum., ♆. Magdeburg, Ludolfstr. 8. (ebda $^{6}/_{6}$ 63.)

Berger, Karl, Ästhetik, Lit.-Ψ, Biogr., Kritik, Dr. phil. h. c., GP. i. R. Darmstadt, Heidenreichstr. 1. (Osthofen $^{27}/_{6}$ 61.) B: s. G.-K.

Berger, Rudolf, roman. Ψ, Dr phil. Korresp. Mitgl. d. franz. Akad. d. Wiss. u. Künste zu Arras. Berlin NW 23, Altonaer Str. 21. (ebda $^{21}/_{12}$ 66.) **Bühnenbearb.:** Jose Echegaray, Den Tod auf den Lippen. H: Adam de la Hale, Cachons u. Partures 00; Briefwechs. d. Dichters Tennyson m. d. König. Viktoria 01. B: s. G.-K.

Berges, Philipp, RP., PA., BJ&S., DB., ⊙, Roman, Humorist., Reiseschrift., Feuill., Chef-Red. d. „Hambg. Ill. Ztg." u. d. „Hambg. Fremdenbl.". Hamburg, Eppendorf. Landstr. 7. (Lübeck $^{28}/_{6}$ 63.) B: Die Auswanderer 88; Amerikana 88 bis 93; Im Blaubart 91; Im wild. West. 91; Moderne Wege z. Wohlstand 92; Reklame in Chicago 94; Nordlandfahrt der Auguste Victoria 94; Verliebt von Polizeiwegen 95; Die Halleluja-Jungfrau 96; Aquarelle 97; Skizzen a. d. New Yorker Leben 98; Das letzte Mittel 06; Von Tieren u. Menschen 06; Heirate deine Frau 07; An der Silberschnalle 08; Eine Reise um die Erde 13; Vom Stamme der Riesen 15; Ich kann so zärtlich sein 20.

Bergfeld, Ernst, SDS., Roman, ♆, Novelle, Kritik. Gliesmarode-Braunschweig, An der Wabe 26. (Braunschweig $^{9}/_{5}$ 85.) B: Gretel, G. u. Erz. 04; Meiner Lebensgasse Lied, G. 14; Rosen um Liebe und Leid, G. u. Sk. 19; Die Bruderhütte, R. 21, 5. A. 24; Sunnenbore, R. 22, 3. A. 24. H: Der sonnige Weg 19/20.

Bergfeld, Max, philos. Anthropagogik, ♆, ⊙, Oberlehrer. Zwickau, Sachs., Zimmermannstr. 2. (Wildenfels $^{1}/_{6}$ 64.) B: Das Begreifen 91; Die Menschenbildung 93; Gedichte 16; Katzenveit, Dchtg. 20; Strömende Freude i. kargen Land, G. 24.

Berghoeffer, Christ., Bibliothekwiss., Dr. phil., Dir. d. C. v. Rothschild. Bibl.

Frankfurt a. M., Untermainkai 15. (Rauschenberg $^{88}/_{13}$ 59.) **B:** s. G.-K.

Bergmann, Eduard, ✉, /, Chefred. d. „Überſee" u. „Der Erzähler". **Wien** VIII, Blindeng. 26. (ebda $^{14}/_{5}$ 70.)

Bergmann, P. Joſef, ✝, Kommandeur. **Eger.** (Lusdorf $^{18}/_{10}$ 47.) **B:** Kleine Leute, G. 81, 2. A. 06; Erfunden u. empfunden, G. 83; Vom Sprudel her, G. 85, 2. A. 86; Tagebücher e. Schülerin 88; Liturgik, 6. A. 03; Dies u. das, G. 90; Für Jung u. Alt, G. 94; Stimmen v. Pöltenberge, G. 98; Znaimer Schnecken, G. 98, 2. A. 12; Sprüche und Stiche 03; Zu Nutz u. Kurzweil, G. 05; Gedichte u. Gedanken, G. 10; E. Körbchen Verſe, G. 14; Pillen für den Geiſt, G. 23; Zeitſpuren, G. 23.

Bergmann, Karl, Ψ, Dr. phil., Prof. an d. Viktoriaſchule. **Darmſtadt**, Mathildenſtr. 26. (ebda $^{14}/_{4}$ 70.) **B:** Der deutſche Wortſchatz 12; Die gegenſeitigen Beziehungen der deutſch., fr. u. engl. Sprache auf lexikologiſchem Gebiet 12; Wie der Feldgraue ſpricht 16; Deutſches Wörterbuch 23.

Bergmann, N., ſ. Zwicky, Nelly.

Bergmann, Otto, Roman, Nov., Skizze, Jugendſchr., ✝. **Berlin-Wilmersdorf**, Auguſtaſtr. 57. (Berlin $^{3}/_{8}$ 76.) **B:** Bergauf, G. 04; D. Halbgott, R. 08; D. Rächerin, R. 08; Der Feuermelder u. a. Hum. 08; D. Erbin v. Hohenegern, R. 09. ()

Bergmiller, Fritz, Jagdſchriftſt. **Wertach** i. Allgäu. (Schloß Taxis i. Württ. $^{16}/_{4}$ 75.) **B:** Diezels Niederjagd 10, 3. A. 20; Hohe Jagd 12; Unſere Hunde 12, 2. A. 20; Grashens prakt. Handb. f. Jäger 14; Auf Waldwegen 20; Der Sperberhorſt. Tiergeſch. 24.

Bergſchmid, ſ. Schmid, Ant.

Beringer, Joſ. Aug., ☉-☽, /, ✝, ☾, Dr. phil. **Mannheim** C. 7 Nr. 6. (M.-Rimſingen $^{27}/_{1}$ 62.) **B:** M. v. Schwinds Karlsruher Zeit 14; Thoma der Malerpoet 16; Hans Thoma, Griffelkunſt 16; Trübner 17, 2. A. 21; Steinhauſen, Augenblick u. Ewigkeit 17; Türen u. Tore in Alt-Mannheim 20; Hans Thoma 22; Erh. J. Brenzinger 23; Herm. Volz 23; Guſt. Schonleber 23; Thoma-Radierungen 23; ſ. auch G.-K. **H:** Ludwig: Über Erziehung z. Kunſtübung u. z. Kunſtgenuß 07; Schriften z. Kunſt u. Kunſtwiſſenſchaft I u. II 07; Anſprachen und Adreſſen an Thoma 10; Landſchaften von A. Lüdke 10; verſchied. Mappenwerke; u. a.

Berlepſch, Karl Graf v., ASV., ✝, Rittergutsbeſ. **Berlepſch**, Poſt Gertenbach, Bez. Caſſel. (Hann.-Münden $^{16}/_{8}$ 82.) **B:** Trinken will ich dein Gold... 1. A. 14, 2. A. 19; Ein Jahr an beiden Fronten 15; Vom Herſchlag der Stunden, G. 19; Die andere Welt, G. 22. *

Berlin, Frau Margarete v., /, Roman, Nov., Jugendſchr., Eſſay, Hauswirtſchaft. **Berlin** W 10, Kaiſ.-Auguſta-Str. 70 III. **B:** Die gnädige Frau 04, 2. A. 06; Das Glück der Schweſtern Halbenhorſt 09; Joſias Ballmann u. Sohn 10; D. Letzten ihres Stammes 12; Mecklenburgiſche Treue 14; Ich dien, JugdErz. 16; Lillis Zauberſchloß, JugdErz. 20; Fürſtin Mutter; Die Goldfee 20; Der Familientag 20; Der Sonnenbund, Jugenderz. 21; Die Sternmühle 23; Ein Sommertagstraum 23; Im Verwalterhaus 24.

Bermann, Richard Arnold (Pſ. Arnold Höllriegel), CV., VF., /, Roman, Reiſeſchilda., Dr. phil. **Wien** XVIII, Türkenſchanzſtr. 1 (ebda $^{27}/_{1}$ 83.) **B:** Der Hofmeiſter, R. 11; Das Seil, R. 14; Irland 14; Das Antlitz, R. 19; D. Films d. Prinzeſſin Fantoche, R. 21; Bimini 23; Palaſtina (m. A. Rundt). **Ue:** Die Reliquie (Portugieſ. Rom.) 18.

Bernard, Conſtantin Emil, BDR., Roman u. Nov., Red. d. Allgemeinen Verſicherungspreſſe u. d. „Landwirtſchaftl. General-Anzeiger für ganz Deutſchland". **Berlin** N 4, Chauſſeeſtr. 100. (Grocholub $^{12}/_{4}$ 90.)

Bernauer, Rudolf, ☾, ✝, ♫, Generaldir. am Theater in d. Königgrätzer Str., am Berl. Theater, Theater am Nollendorfplatz u. am Komödienhaus. **Berlin** SW 68, Charlottenſtr. 90/92. (Wien $^{26}/_{1}$ 80.) **B:** Nora-Parodie 01; Die einſamen Menſchen vom Schlierſee, Parodie 01; D. einſame Inſel, Lſp. (m. L. Jacobſon) 05; Lieder eines böſen Buben 07; Der tapfere Soldat, Optte. 08; Bummelſtudenten, P. 11; Große Roſinen, P. 12; D. keuſche Barbara, Optte. (m. L. Jacobſon) 12; Der liebe Auguſtin, Optte. 12; Filmzauber, P. 13; Wie einſt im Mai, P. 14; Jung England (mit E. Welliſch) 14; Extrablätter (mit Schanzer u. Gordon) 15; Die tolle Komteß 17; Die Sache mit Lola, Schw. 20; Die Forderungen der reinen Schauſpielkunſt, Erkenntnistheor. Verſuch 20; Prinzeſſin Clala, Optte. (mit Schanzer) 22; Die wunderlichen Geſchichten des Kapellmeiſters Kreisler, phantaſtiſches Sch. 22; Kreislers Eckfenſter, phant. Sch. 23 (beides mit Meinhard).

Berndl, Ludwig, Eſſay. **Wien**, Thurngaſſe 11. (ebda $^{6}/_{1}$ 78.) **H:** bzw. **Ue:** Arthur Schopenhauer, Welt als Wille u. Vorſtellung I u. II 11; Tolſtoj, Dichteriſcher Nachlaß (mit Dr. Debora Berndl-Friedmann 12 II; Tolſtois Briefwechſel m. d. Gräfin D. A. Tolſtoj 13; Tagebuch der Jugend 17 I; Tolſtoj, Tagebuch 23 II; Moroſow, Erinnerungen an Tolſtoi; u. a.

Berndt, Emil Karl, ✝, ✠, /, Fachlehrer. **Reichenberg** i. Böhm., Hablau 24. (Tyrnau $^{14}/_{1}$ 91.) **B:** Der Briefaufſatz

in d. Arbeitsschule 13; Volksbildung 20; Stoffsammlg. f. d. Bürgerkunde, III 24; Die Erziehungsaufgaben d. Volksschulen 24. H: Aus Roseggers Leben u. Heimat 21; Tell-Sage 21; Aus d. Arbeiterleben 22; Grimmelshausen, Simplex 22; Auf der Schwelle, Jungmädchenbuch 24; Auf d. Weg ins Leben, für uns. Jungvolk 24.*

Berndt, Rolf, s. Zürn, Ralph.

Berneck, Egon, s. Bernhardt, Oskar.

Berner, Karl, ASB., ✝, alemannische Humoresken, Oberreallehrer. Freiburg i. B., Günterstalstr. 31. (Kandern $^{20}/_{3}$ 63.) B: Reigen d. Jahre, G. 12; Aus Sturm u. Stille, G. 16; Potz Dunder! alem. Erz. 21. ()

Bernfeld, Siegfried, Erziehung, Jugendkunde, Psychoanalyse, Dr. phil. Wien XIII/9, Suppég. 10. (ebda $^{7}/_{3}$ 92.) B: Die neue Jugend u. die Frauen 14; Das jüdische Volk u. seine Jugend 19, 4.—8. T. 20; Kinderheim Baumgarten; Bericht über einen ernsthaften Versuch mit neuer Erziehung 21; Vom Gemeinschaftsleben der Jugend; Beiträge zur Jugendforschung 22 1.

Bernhard, Emil, s. Cohn, Emil.

Bernhard, Fritz, s. Skowronnek, Fritz.

Bernhard, Georg (Pj. Gracchus, Plutus), BV., RP., ☒, Politik, Doz. a. d. Handelshochsch., Mitgl. d. Reichsw.-R., Chefred. d. „Voss. Ztg.“, Hrsg. d. „Plutus“. Berlin W 62, Kleiststr. 21 I. (ebda $^{30}/_{10}$ 75.) B: D. Verkehr in Wertpapieren 99, 2. A. 02; Krach, Krisis u. Arbeiterklasse 01; Geld u. Kredit 02; Berliner Banken 05; Armes, reiches Rußland 05; D. Börse 06; Wirtschaftsparlamente 23.

Bernhard, Karl, s. Capesius, Bernh.

Bernhard, Paul, s. Twardowski, H. H. v.

Bernhardt, Oskar (Egon Berneck), DB., Roman, Nov., ○. Köpschenbroda-Dresden, Meißner Str. 15. (Bischofswerda-Dresden $^{18}/_{1}$ 75.) B: Der indische Fakir, Sch. 10; Der Heimatlose, Sch. 11; Die Bajadere, Sch. 11; Der Preisgekrönte, Schw. 12; Salonbriganten, Sch. 12; Freiwild, Sch. 13; Erdenbann, Lsp. 17; Der Abenteurer, Sch. 18; Narrengold, Lsp. 18; Versehmt, Sch. 19; Die indische Vestalin, Sch. 19; Der Skorpion, Sch. 20; Der flammende Stern, Sch. 20; Das Tal des Unsichtbaren, Filmsch. 20; Dämon Fantasie, Sch 21. ()

Bernhardy, s. Tummeley, Werner.

Bernhart, Joseph, ⛪, ✍, ✝, ○, /, Dr. München, Mauerkircherstr. 3. (Ursberg $^{2}/_{8}$ 81.) B: Ars sacra I 07, II 08, III 09, Italien. 10; Gebh. Fugels Kreuzweg 10; Bernhardische u. Eckehartische Mystik 11; Radegunde v. Poitiers 15; Tragik im Weltlauf 15; Der Kaplan, R. 19, 2. A. 23; Symbolik im Isenh. Altar 21; Die philos. Mystik des Mittelalters 21; Holbein d. Jüngere 22, 2. A. 23; Spanien 24; Geschichten a. d. Fremde, Erz. 24; Hans Waldmann, d. Bürgerm. v. Zürich, Biogr. 24. H: Meister Eckhart, Auswahl 12; Deutsche Theologie 20; Meister Eckhart, Reden d. Unterweisung 21; Augustinus 22; J. de Maistre, Vom Papste 23 II.

Bernouilli, Carl Albrecht, Kirchen✍, Rom., ○, ⛪, Lic. Arlesheim b. Basel. (Basel $^{16}/_{1}$ 68.) B: Monita, Dr. 14; Die beiden Isolden, Dr. 15; Das neue Bagdad, G. 15; D. Meisterschütze, Sch. 15; D. sterb. Rausch, R. a. d. Zeit d. schweiz. Grenzbesetzung 17; D. Pechvogel u. die tolle Bande, Lsp. 18; D. Kultur d. Evangeliums, 1. Bd. Joh. d. Täufer u. d. Urgemeinde 18; Preis Jesu, Sonette f. d. Zeit 18; Gedächtnisrede auf Gottfr. Keller 19; Gottfr. Keller-Spiel 19; D. Sonderbündler, R.; Ulrich Zwingli, Sch. H: Nietzsches Briefw. m. Fr. Overbeck 16; Die Topashöhle, Gedicht-Zykl. 24; u. v. a.

Bernson, Bernhard, DB., SDS., ○, Epische Dchtg. Weimar, Herderpl. 15. (Lemberg $^{26}/_{12}$ 88.) B: Die Befreiten, Sch. 19; Die Pest, Dr. 20; Das Märchen vom König Sonntag 20.

Bernstadt, Alfred, s. Matthias, Theodor.

Bernstein, Frau Elsa s. Rosmer, Ernst.

Bernstein, Max, PA., ○, /, Nov., Kritik, JustR., RA. München, Brienerstr. 8a. (Fürth $^{12}/_{1}$ 54.) B: D. goldene Schlüssel, Einakterzykl. 07; Die Sünde, Lsp. 08; Endlich allein! Lsp. 11; Der gute Vogel, Lsp. 11; Der Richter, Sch. 15; Ruhetag, Lsp. 15; Die große Pause, Lsp. (m. O. Blumenthal) 15; D. goldene Spiegel, Lsp. (m. L. Heller) 16; Der Kolibri, Lsp. 20; D'Malt, Sch.; Maschentraum, Lsp.; Narrische Leut, Nn.; Das Mädchen aus d. Fremde, Lsp. (m. L. Heller); Mathias Gollinger, Lsp. (m. O. Blumenthal); Mein neuer Hut, Lsp.; Coeurdame, Lsp.

Bernt, Alois, Deutsche Sprache u. Lit., Dr. phil., GymnDir. Gablonz a. N., Böhmen. (Willomitz $^{9}/_{4}$ 71.) B: s. G.-K.

Bernthsen, Maria (Pj. Max Grad), Nov., Rom., GHofR.-Gattin. Heidelberg, Kronprinzenstr. 12. (München.) B: D. Lattenhofer Sepp, Erz. 99; Die Overbecks Mädchen, R. 00 II, 3. A. 10; Wenn Früchte reifen, R. u. N. 02, 2. A. 10; D. Mantel d. Maria, Nn. 03, 2. A. 04; Djal, Erz. 05; Unsere liebe Frau, R. 06 II, 2. A. 10; Lebensspiele, Nn. 08; Die Andere, R. 09; D. ruchlose Claudia, Nn. 14.

Bernus, Alexander Frhr. v., ✝, Hrsg. d. „Das Reich“, Zweimonatsschr. Stift Neuburg b. Heidelberg. (Lindau a. Bodensee $^{6}/_{1}$ 80.) B: Maria im Rosenhag 09; Sieben Schattenspiele 10; An Caroline Günderode, Hymnen 11, 2. A. 20; Der Tod d. Jason, Mysterium 12; Liebes-

garten, G. u. Spiele 13; Guingamor, Der getreue Eckart, 2 Dr. 16; D. gesamm. Ged. 17; Gesang an Luzifer 23. H: Cl. Brentano, Eichendorff. Ue: John Keats Ged. 11; Dante Gabriel Rossetti, Ged; D. Kelch des Lebens, Umdichtgn. 25.

Berstl, Julius, SDS., DB., Roman, O, /, T. Berlin-Friedenau, Fehlerstraße 13a. (Bernburg $^{6}/_{4}$ 83.) B: Der Phantast, R. 05; Ihavatrathe, Dr. 07; Schwarz-Rot-Gold, R. 09; Nannettchen u. d. Liebe, R. 10, 50. T.; Arme Eva, R. 16, 230. T.; Überall Molly u. Liebe, R. 20, 5. T.; Hans Hagenbutt, M. 22; Lichtenbergs Idyll, N. 22; Der lasterhafte Herr Tschu, Sp. 22; Das Bild im Spiegel, R. 24. H: Lachende Lieder 09, 25. T.; Weißt Du noch? Deutsche Liebeslieder 15, 5. T.

Bertel, Hawalt, s. Bruchhaus, H. W.

Berthold, Konrad, s. Cosack, Konrad.

Bertin, Rob. (Pf. Robertin), Ψ, T, A, Epos, Essay, Jugendschr., Ue: LG, Dr. phil., Prof., StudR. a. D. Langenberg, Rheinl. (Weitz $^{22}/_{1}$ 49.) B: Alias nach Soph., dram. Dichtg. 81, 2. A. 91; Lehre v. d. Interpunktion 82, 2. A. 86; Altklass. Mythen u. Sagen 83; Das Märchen v. Dornröschen i. Vers. 90; F. Rückert 95, 3. A. 97; Homers Batrachomyomachie 00; Cythere, Dr. 03; Zur Kurzweil für d. Jugend in Poesie u. Prosa 04; Grammat. Studien zu Goethe 10; „Und nur von Liebe will ich singen", eine Sammlung aus Fr. Rückerts Gedichten 20; u. a.

Bertogna, di, s. Giugno, Martin.

Bertram, Ernst, Lit.W, Z, T, Dr. phil., o. UP. Köln-Marienburg, Wolfgang-Müller-Str. 15. (Elberfeld $^{27}/_{7}$ 84.) B: Gedichte 13, 4. A. 21; Straßburg, G. 20; s. auch G.-K.

Bertram, Karl, deutsche Lit.W, T, Roman, Dr. phil., Archivar, Hrsg. d. Deutschen Zeitungs-Archivs. Berlin-Steglitz, Bismarckstr. 38. (Berlin $^{6}/_{8}$ 76.) B: Die Liebe, R. 08, 2. A. 10; Neues und Altes in neuem Gewand, G. 08, 2. A. 19. ()

Besold, Frau Gertrud, geb. Lent (Pf. Gertrud Lent), Erz., Nov., Roman, T. Badenweiler i. B. (Berlin $^{22}/_{7}$ 73.) B: Im Sommer, 2 N. 01; St. Quirein, R. 05; Charons Nachen, R. 08; Justinus der Mönch, 3 N. 11; Der Wels, chines. R. 22; Die Witwe v. Nywaag, R. 23; Lebensquell, R. 24.

Bessemer, Hermann, Roman, Politik, Dr. phil. Wien VIII, Piaristeng. 56. (Pest $^{6}/_{8}$ 83.) B: Der besessene Magister, R. 03; Der Mann mit dem Spiegel, R. 03; Sumpffieber, N. 09, 4. A. 09; Mondnacht in Amalfi, N. 09, 2. A. 10.

Besser, Emil (Pf. Karl Rudolph), ASB., T, O, /, Steuersekretär a. D. Aachen, Ronheiderweg 26. (Trier $^{12}/_{12}$ 63.) B: Ben Hur im Gewande der Dichtung 02; Märchenbuch 06; Gedichte 13; Fliegerlatein 14; Kriegswitze 14; Flieger-, Kriegs- u. Schützengrabenwitze 17.

Besser, Hans-Eberhard v., Nov. Liegnitz in Schl., Scheibestr. 16. (Hanau a. M. $^{18}/_{9}$ 95.) B: Sondergänger, Sk. 20. Wegsucher, Nov. 21; Die Geschichte der Familie von Besser 23 II.

Beßler, Georg (Jörg Beßler) ASB., Nov., Aufs., Skizzen, /. Rittergut Würchhausen, Post Camburg (Saale). (Greiz $^{17}/_{11}$ 94.)

Bessmertny, Frau Marie, Russ. Übersetzungen, Frauenartikel, Skizze, Kritik. Hamburg 39, Flemingstr. 6. (Königsberg i. Pr.) B: Die Meister des Klaviers; Die junge Sibirierin; Von der Wolga bis zur Donau, Erzn. 12.

Beste, Konrad, SDS., Roman, T, Dr. phil. Berlin-Lichterfelde, Manteuffelstr. 18. (Wendeburg, Kr. Braunschweig $^{12}/_{4}$ 90.) B: Gott Augenblick, G. 13; Grummet, R. 23.

Bethe, Anna, geb. Kuhn (Bethe-Kuhn), DB., Märchen, Novellen. Frankfurt a. M., Kettenhofweg 126. (Straßburg i. E. $^{6}/_{4}$ 76.) B: Märchen 07; Das neugierige Sternlein, Sp. 20, 2. A. 22.

Bethe-Kuhn, s. Bethe, Anna.

Bethge, Hans, T, Nov., O, D, Kritik, Dr. phil. Berlin-Wilmersdorf, Landauer Str. 5. (Dessau $^{6}/_{1}$ 76.) B: Die stillen Inseln, G. 98, 2. A. 04; Zur Technik Molières 99; Mein Sylt, e. Tagebuch 00, 4. A. 22; Sonnenuntergang, Dr. 00; D. Feste d. Jugend, G. 01; D. gelbe Kater, Nn. 02, 4. A. 22; Bei sinkend. Licht, Dial. 03; Totenspiele in Versen 03; Worpswede, Essay 04; Hölderlin, Essay 04; Jens Peter Jacobsen, Essay 05, 2. A. 20; Saltenspiel, G. 09, 3. A. 22; Don Juan, Dr. 10; Lieder an eine Kunstreiterin 10, 3. A. 22; Die Courtisane Jamaica, N. 11, 4. A. 22; Catulla od. Vom Zauber der Südsee 18, 8. A. 22; Das Buch der Nächte 18; Wilhelm Lehmbruck 20; Frühe Verse 22; Verwehende Lieder 23. H: Deutsche Oden 04; Deutsche Lyrik seit Liliencron, Anthol. 05, 80. A. 21; Die Lyrik d. Auslandes in neuerer Zeit, Anthol. 07. Ue: Die chines. Flöte 07, 36. A. 22; Hafis 10, 16. A. 22; Japanischer Frühling 11, 24. A. 22; Arabische Nächte 12, 16. A. 22; D. türkische Liederbuch 13, 11. A. 22; D. indische Harfe 13, 10. A. 22; Pfirsichblüten aus China 20, 8. A. 23; Omar Khayam 21; Die armenische Nachtigall 24.

Betsch, Roland, Belletristik, Dipl.-Ing. Kirchheim a. Ek, Rheinpfalz. (Pirmasens $^{3}/_{11}$ 88.) B: Flinz u. Flügge, 20. T. 17; Benedikt Patzenberger, R., 6.—10. A. 17; Der Wilde Freiger, R. 19; Ein Messias, R. 20; Komödie Heckenmiller, R. 21; Wolfgang Wendlers Schicksal, R. 22; Peter Buddensieck, R. 23.

Bettauer, Fritz Ernst, DB., PA., RP., SDS., ⌬, Kritik, Künstler. Leiter und Sprecher d. Schlesisch. Funkstunde Breslau. Breslau II, Tauentzienstr. 27. ($^{12}/_{4}$ 87.) B: Retratte, Sch. 09; Das Volk steht auf!, R. u. Sch. 12; Enghien, Sch. 13; Marengo, Sch. 14; 50 Jahre Schauspiel in Breslau, Lr. Essay 20.

Bettauer, Hugo, Red. d. Morgen. Wien XVIII. Wallriessg 72. (ebda $^{10}/_{4}$ 77.) B: Faustrecht, R. 19; Hemmungslos, R. 20; Bobbie auf der Fährte, R. 21; Die drei Ehestunden der Elizabeth Lehndorff, R. 22; Die Stadt ohne Juden, R. 22; Der Frauenmörder, R. 22; Das blaue Mal, R. 23; Der Herr auf der Galgenleiter, R. 23; Der Kampf um Wien, R. 23; D. freudlose Gasse, R. 24; Das entfesselte Wien 24; Die schönste Frau der Welt 24.

Bettelheim, Anton, PA., Lit.♑, Krit., Dr. jur., Prof. Wien XIX|1, Weimarer Str. 71. (ebda $^{18}/_{11}$ 51.) B: s. G.-K.

Bettelheim, Frau Helene, geb. Gabillon. Wien XIX|1, Weimarer Str. 71. (ebda $^{7}/_{11}$ 57.) B: Ludwig Gabillon 00; Amalie Haizinger, Gräfin Louise Schönfeld-Neumann 06; Lilith und Eva 07; Im Zeichen des alten Burgtheaters 21; Hans im Glück, Silhouetten 22. H: Gesammelte Aufsätze v. Betty Paoli 08; Fürst Friedrich zu Schwarzenberg, „Der Landsknecht" 15.

†**Bettingen,** Frieda. (Ronneburg, Thür.) B: Gedichte 22; Eva u. Abel. *

Bez-Stoecklin, Frau Francisca (Franciska Stoecklin), SES., ♆, Malerei. Zürich, Grütlistr. 96. (Basel $^{11}/_{4}$ 94.) B: Gedichte 20, 2. verm. A. 21; Liebende, R. 21; Traumwirklichkeit, R. 22.

Bezendörfer, Walter, WJSV., ♗, Lit.♑, Dr. phil., Pfarrer. Rinderfeld bei Bad Mergentheim, Württemb. (Bruderhof a. Hohentwiel $^{9}/_{3}$ 90.) B: Die Lehre v. d. zweifachen Wahrheit b. P. Pomponatius 19; Hölderlins Studienjahre im Tübinger Stift 22; Die Lehre v. d. zweifachen Wahrheit, ihr erstmalig. Auftreten im christl. Abendland u. ihre Quellen, ein Beitrag zur Gesch. d. Religionsphilosophie des Als Ob 24. H: Hölderlin, Neuaufgefundene Jugendarbeiten 21.

Beutler, Ernst, deutsche Ψ u. ♑, Dr. phil., Bibliothekar a. d. Staats- u. Univ.-Bibl. Hamburg, Bismarckstr. 108. (Reichenbach i. V. $^{12}/_{4}$ 85.) B: s. G.-K.

Beutten, Herm., s. Beuttenmüller, H.

Beuttenmüller, Hermann (Pf. Hermann Beutten), ASV., ♆, Nov., Essay, Komponist, Dr. jur., RA. Baden-Baden, Soffenstr. 3. (ebda $^{6}/_{1}$ 81.) B: Lieder der Liebe u. des Leidens 05, 2. Folge 06; Frau du süße, Lr. 07, 2. Folge 10; Der rechtl. Schutz d. Gehörs 07; Sonnensehnsucht, Lr. 08; Stimmungen, G. 09; Lustige Lieder 10; Fidele Abenteuer, Kabarett-Lr. 13; Lebenslust 14; D. Schönen v. Baden-Baden, Optte. 20 (mit Neidhart); Meine Frau, das Fräulein, musik. Schw. 21 (mit H. H. Zerlett); Familie Raffke, Optte. 21; Ich bin Du, Singsp.; Der große Kavalier, Optte. 23 (alle m. Zerlett); D. Glücksschmied, Optte. (m. Theo Halton) 24; D. König von Jran (mit Zerlett) 24. H: Frauenlob, Deutsches Novellenbuch; In Lustige Lande! Hum., Lachendes Leben, Junggesellengeschichten, Heitere Geschichten u. a. m.; D. Schönen v. Bad.-Baden, Humor. 17; D. Siebenmädelbuch, Hum. 20; Deine Reisebegleiterin in Baden-Baden 22 (mit Schenkendorf).

Beversdorff, Oskar. Berlin-Wilmersdorf, Tübinger Str. 7 b. Schultz. (Köpitz $^{17}/_{4}$ 89.) B: Erfüllung, Dr. 20. ()

Beyer, Alexander. Pfarrer. Wolperndorf b. Langenleuba, S.-A. (Dresden $^{12}/_{3}$ 87.) B: Religion u. Suggestion 22; Geschlecht u. Religion 23; Der Menschensohn (Christusstadien) 23; Franziskus von Assisi 23.

Beyer, Frau Frida (Frida Beyer Kaemmerer), /, Erz., Ged. Berlin-Steglitz, Birkbuschstr. 6. (Danzig $^{3}/_{10}$ 80.) B: Fegefeuer 01; Flackerfeuer; Memento vivere, G. 09; Okkulte Begebnisse 19; Trance, Erz. 19; Okkulte Mächte 19; Schicksalsspiegel, Erz. 20; Der falsche Prophet, Erz. 21.

Beyer, Herm., PA., ♖, Humor, ♆, /, Dresden, Strehlener Str. 49 pt. (Tharandt $^{4}/_{1}$ 50.) B: Humor 89, 90; Humoristica 94; Libretto z. Operette „Bauernfänger" 05; Zum Vortrag, G. 08.

Beyer, Oskar, ⌬, Dr. phil. Berlin NW, Turmstr. 1. (Dresden $^{26}/_{6}$ 90.) B: Wilhelm Steinhausen 21; Die unendliche Landschaft 22; Welt-Kunst 23; Romantik 23; Norddeutsche gotische Malerei 24; Bach 24; Religiöse Plastik unserer Zeit 24. H: Schöpfung I 23; fortgef. in Einz.-Darstellgn., 1. Folge 24.

Beyerlein, Frz. Adam, DB., SDS., Roman, Nov., ⌬, /. Leipzig, König-Johann-Str. 18. (Meißen $^{22}/_{4}$ 71.) B: Dämon Othello, Tr. 95; Das graue Leben, R. 02; Jena oder Sedan? R. 03; Zapfenstreich, Dr. 03; Similde Hegewald, R. 04; D. Grosknecht, Dr. 05; Ein Winterlager, Erz. 06; Stirb u. werde, R. 10; Das Wunder d. heil. Terenz, Kom. 11; D. Jahr d. Erwachens, 2 Erz. 13; Frauen, Dr. 13; O Deutschland, heilges Vaterland, Erz. 15; Besuch, 4 Einakter 19; Der Philister 20; Wetterleuchten im Herbst, R. 22; Sechs fröhliche Legenden 22; Sant' Agata in Subura, R. 22; Friedrich der Große: I. Kronprinz und Deserteur 22; II. Fridericus rex 23; III. Der Prozeß

des Müllers Arnold 24; Der Siebenschläfer, Erz. 24.

Biber, Tilde (Frau Rosenfeld, geb. Biber), ASV., Roman, Nov., Skizze. Stuttgart, Herweghstr. 12. (München $^{14}/_{8}$ 88.) **B:** Lydia, R. 17; Der heilige Peter, R. 23; Diplomatische Halbwelt, R. 24.

† **Biberfeld,** Carl, PA., RP., Dchtg., Drama, Erz., Optte., Theater, Kritik, /. Breslau, Ohlau-Ufer 38. (ebda $^{8}/_{5}$ 56.) **B:** Bilder aus der Theatergeschichte Breslaus 99; Alte Burschenherrlichkeit, Optte. 10; Eichendorffs Abschied von Wien 13; Kriegsglossen 14/16; u. a.

Bick, s. Pander, Oswald.

Bickhardt, Hugo H., ₰, ⊞, /, Verlagsbuchhändler. Eisenach, Wartburgchaussee 7. (Berlin $^{24}/_{1}$ 80.) **H:** Adreßbuch von Pyrmont 20; Altes und Neues vom hylligen Born 14, 2. A. 20; Der Bergfried.

Bizió, Alexander Edler v., DÖSchG., PA., /, ⊙, Dir. d. k. k. Ges. v. Östr. Silb. Kreuz. Wien V/1, Grüng. 13. (ebda $^{10}/_{6}$ 68.) **B:** Braches Feld, R. 02; D. schöne Müllerin, Optte. 07; Von d. heitern Seite, Skn. 08; D. Abt. v. Georgenberg, O. 13.

Bie, Oskar, PA., ⊙, Musik, Dr. phil., Prof., Red. der „Neuen Rundschau". Charlottenburg, Mommsenstr. 6. (Breslau $^{8}/_{1}$ 64.) **B:** Das Klavier 98, n. A. 20; Intime Musik 04, 21; Der Tanz 06, 20; Klavier, Orgel, Harmonium 10, 21; Reise um die Kunst 11; Text zu Liebermanns Holländ. Skizzenbuch 11; Text zu Walsers „Theater" 13; Die Oper 13, 19, 20, 23; Musik auf d. Wolga 20; Massary 20; Kemp 21; Lanner 21; Rätsel der Musik 22; Schöne Helena 23; Schubert 24; D. moderne Musik und Richard Strauß.

Bieber, Hugo, BB., RP., Kritik, Lit.-₩, Dr. phil. Berlin-Grunewald, Kunz-Buntschuh-Str. 7b. ($^{12}/_{8}$ 83.) **B:** J. A. Schlegels poetische Theorie 12. **H:** Heines Briefe 14; Wielands Werke, Bd 4, 16; Deutsche Merkwürdigkeiten 23; Heines Hebräische Melodien 23. **Beary:** Die deutsche Lit. d. 19. u. 20. Jahrh. v. R. M. Meyer 21, 2. A. 23.

Biedenkapp, Georg, ⚓, Belletristik, Dr. phil., Schriftsteller. Frankfurt a. M., Waldschmidtstr. 121 (Londorf i. Hessen $^{17}/_{6}$ 68.) **B:** Beiträge zu den Problemen des Selbstbewußtseins, der Willensfreiheit u. der Gesetzmäßigkeit des Geistes teilweise mit Bezug auf die Philosophie der Inder 93; Denkdummheiten 96; Schätze im Alltag 00; Friedr. Nietzsche u. Friedr. Naumann als Politiker 01; Kleine Geschichten u. Plaudereien philos., pädag. u. satir. Inhalts 01; Im Kampf gegen Hirnbazillen, eine Philosophie der kleinen Worte 02; Babylonien u. Indogermanien, ein Geistesflug um die Erde 03; Urzeitmärchen (früher: Was erzähle ich meinem Sechsjährigen?) 03, 4. A. 22; Sonnenmär, das Gesetz der Erhaltung der Kraft 04; Aus Deutschlands Urzeit 04; Bahnbrecher des Weltverkehrs 04; Philosophische Satiren 05; Der Nordpol als Völkerheimat 06; Schultaugenichtse u. Musterschüler 07; Sophie Germain, ein weibl. Denker 10; Max Enth 10; Graf Zeppelin 10; James Watt 11; Durch Wille zum Erfolg 12; Die Entwicklung der modernen Verkehrsmittel 12; Georg Stephenson 12; Erfinder- und Entdeckerschicksale 21; Anakatula, der Sonnensucher 22.

Biedermann, Pirmin, Dchtg., Dram. ₮, R., Dr. phil., Stadtbibliothekar, Vorsitzender d. Fach-Ausschs. f. deutsch. Bücherei-wesen in Polen. Guben, Stadtbücherei. (Bruchsal i. Baden $^{14}/_{8}$ 88.) **B:** Meine Seligkeiten, ein Präludium 13; Trachte nach deinem Werke, ein Zyklus Interieurs 13. ( )

Biehler-Buchensee, Frau Marie v., ₮. Berlin-Lichterfelde-Ost, Herwarthstr. 16. (Berlin $^{20}/_{1}$ 72.) **B:** Lebensklänge, G. 98; Libellen, G. 01; D. kleine Modell u. a. röm. Skn. 01; Der unbesiegbare Papagei, humor. Reisebeschreibg. 09; Garben, Erntedank in schwerer Zeit, relig. G. 16.

Biendl, Hans (Pf. H. Warner), Alpine Sport- u. Reiselit., /, ●, Nov., Skizze, Essay, Ue: F. Wien VIII/2, Bennopl. 8. (ebda $^{16}/_{11}$ 65.)

Bienenstein, Karl, ₮, Nov., ⊙, Essay, Lit.₩, Kritik, Schulrat. Bruck a. Mur, Steiermark, Schillerstr. 11. (Wieselburg, NÖ. $^{1}/_{1}$ 69.) **B:** Aus tiefstem Herzen, Geb.; Kunst u. Volk, Essays 03; Ged. 04; Feindschaften, N. 06; D. Dialektdichtung der deutsch-österr. Alpen 07; D. Heimatscholle, Vst. 07; Aus Traum u. Sehnsucht, G. 08; Idealisten 08; Unter der Märchentanne, M. 06; D. Weltverdruß, N. 08; Wenn die Berge wandern, N. 08; Wildwuchs, Erzn. 08; Vor 100 Jahren, Erz. 08; Die Toten im Eise, N. 09; Ein Gerechter, Vst. 09; Drei Humoresken 10; Waldgeschichten 10; Der Einzige auf der weiten Welt, R. 11, 5. A.; Die Leute vom Hochstein, Erz. 11; Die drei Getreuen, Humoresken 12; Deutsches Sehnen u. Kämpfen, R. 12, 2. A.; Wo Menschen Frieden finden, R. 13, 3. A.; Deutsches Blut, Erz. 13; Im Schiffmeisterhause, R. 14, 3. A.; Das Hasenglockerl u. a. Hum. 15; Gärender Wein, R. 17; Seelen, die heimgefunden, R. 18; Der schwarze Stein, Erz. 19; Die Worte der Erlösung, R. 22; Die Eisenherren, R. 22; Heimat, R. 23; Das Lied d. Hohen, R. 23; Der Admiral der Donau, R. 24.

Biermann, Georg, Kunstw u. mod. Ω, Dr. phil., Prof., Mitinhaber der Klinkhardt & Biermann Kommandit A. G. Verlagsbuchhandlung. Leipzig, Liebigstr. 6. (Köln $^{7}/_{1}$, 80.) **B**: s. G.-K.

Biermann, Hans, Ψ, plattd. u. hochd. Erz., Hrsg. u. Chefred. d. „Residenzboten". Oldenburg i. Gr., Jahnstr. 9. (Eisens i. Ostfriesland $^{8}/_{1}$, 68.)

Biernatzki, Reinhart, Naturw., ☭, Relig., Oberlehrer der Staatl. Aufbauschule, Leiter d. Deutsch. Kantbundes. Hamburg 36, Vor d. Holstentor 1. (Bargum, Kr. Husum $^{10}/_{4}$ 84.) **B**: Als Pionier in Frankreich, Feldpostbriefe 15, 3. A.; Das Schicksal u. Du selbst! 19, 4. A. 22: Was ist die Welt? 20; Kantische Weltanschauung, Jahresber. d. Deutsch. Kantbundes, seit 20. **H**: L. v. Schroeder, Das Rufen Gottes, 4. A. 20; P. Deussen, Für Kant und Schopenhauer 23.

Biese, Alfred, klass. Ψ, ☭, Ⓟ, Lit.w, Dr. phil., Prof., GStudR. Frankfurt a. M., Am Tiergarten 4. (Butbus $^{11}/_{1}$ 56.)

Bill van Dyk, s. Dyk, Joh. Wilh. von.

Bim, s. Ettlinger, Karl.

Bimbus, s. Donpler, Michael.

Binder, Gottlieb, Lehrer. Kilchberg b. Zürich. ($^{4}/_{10}$ 76.) **B**: Der Zürichsee 13; Alte Nester (Schildern. schweiz. Landstädtchen) I—III 14; Unsere Heimat (Heimatkunde d. Kts. Zürich) 15; Kilchberg im Wandel der Jahrhunderte (Geschichte der Bürgergemeinde C. F. Meyers) 22. ( )

Binder, Jenö (Eugen), Ψ, Ue: M, ev. Pfarrer, Relig.-Prof. am ObGymn. Késmark, Ung. (Leutschau $^{20}/_{1}$ 62.) **B**: Freuet euch des Lebens, humorist. Geb. 07.

Binding, Rudolf G. Buchschlag, Hessen. (Basel $^{13}/_{8}$ 67.) **B**: Legenden der Zeit, Nn. 09, 31.—50. T. 23; Die Geige, 4 Nn. 11, 20.—29. T. 22; Gedichte 13, 5.—7. T. 23; Die Keuschheitslegende 19, 31.—40. T. 23; Traurede 20; Unsterblichkeit, N. 21, 31.—40. T. 24: Stolz und Trauer, G. 22, 5.—7. T. 23; Tage, n. G. 23, 2. u. 3. T. 24. **Ue**: Tillier, Mein Onkel Benjamin, N. 12, 21.—25. T.; Blümlein des heil. Franz; Rede des Perikles f. d. Gefallenen 20; u. a.

Bines, A. Ch., s. Vallas, Aler. Max.

Binz, Arthur Friedrich, Kritik, Essay, ⁄, Erz. Saarbrücken 3, Grünstr. 1. (ebda $^{30}/_{11}$ 97.) **B**: Bilder um David, Erz. 21; Franz Herzog 22, 2. A. 23; D. abendliche Allee, Aufsätze üb. zeitgenöss. Erzähler 24. **H**: Dichter d. Gegenwart, e. Monographienreihe; Dichter d. Auslandes (Einführungen u. Proben ihres Schaffens); Bücherlisten d. Wolframbundes zur Verbreitung guter Literatur.

Björkman, Viktor, s. Nachtr.

Björkman-Schlikau, Marie, s. Nachtr.

Birbaumer, Rud. W., Ψ, Ⓞ, ⁄, Mitglied d. Parlamentes. Wiener-Neustadt, NÖstr. ($^{11}/_{4}$ 76.) **B**: Auf dunklen Bahnen, G. 00; Onkel aus Indien, Lsp. 01; D. Kampf ums Glück, Sch. 02; Raum dem Werde! Freiheitsged. 03; Der Schattenkönig, Dr. 05; D. goldene Brücke, R. 09; Die Reimkur, Lsp. 18; Im Abendrot, G. 22; Das schwarze Schloß, R. 23.

Birkenbihl, Michael, Nov., Lit.w, Dr. phil., Prof. München, Ungererstr. 64 II. (Würzburg $^{30}/_{1}$ 77.) **B**: Georg Fr. Daumer 05: Der Madonnenmaler, N. 05; Analecta Germanica 06; Vorwärts durch eig. Kraft, 20 Biogr. 15; Dämonische Nov. 20; Nov. d. Leidenschaft 20; Nordische Märchen 21. **H**: Kleist, Michael Kohlhaas 12; Andersen, Das Märchen meines Lebens 14; Les fables d'Esope 21.

Birkenfeld, Hermann, s. Modersohn.

Birkner, Frieda (Frau Elfriede Mentzel), Heitere Romane. Charlottenburg, Knesebeckstr. 12 II. (Halle $^{31}/_{1}$ 91.) **B**: Die blonde Hindu; Das Glück der Gladys Petersen; Wurstelpeter; Raffkes neuer Chauffeur; Henner wird's schon schaffen; Die drei Riesen; Der Graf u. der arme Heinrich.

Birnbaum, Georg, Rom., Nov., Vorstandsmitgl. d. Ala-Haasenstein & Vogler Akt.-Ges., Brasil. Vizekonsul. Berlin-Schöneberg, Bozener Str. 22 II. ($^{9}/_{1}$ 82.) **B**: Rundlauf, Romangroteske 24. *

Birnbaum, Nathan, (früher:) Mathias Acher, Judenfrage u. Judentum, Dr. jur. Bad Homburg, Louisenstr. 44. (Wien $^{16}/_{4}$ 64.) **B**: Ausgewählte Schriften zur jüdischen Frage 10; Den Ostjuden ihr Recht! 15; Gottes Volk 18, 3. A. 21; Vor dem Wandersturm 19, 2. A. 20; Vom Freigeist zum Gläubigen 19; Um die Ewigkeit 20.

Birnbaum, Uriel, Ψ, Essays, Graphik. Wien XIII, Cumberlandstr. 61a. (Wien $^{18}/_{1}$ 94.) **B**: In Gottes Krieg, Sonette 21; Gläubige Kunst, Essay 19; Der Kaiser u. der Architekt, Märchen mit 50 Bild. 24; Moses, Bilderzykl. u. Essay 24; Leben in Liebe, Gedichte 24.

Birnis, A. v., s. Csibulka, A. v.

Biro, Ludwig, s. Nachtr.

Birt, Th. (Pf. Beatus Rhenanus), klass. Ψ, Dr. phil., o. UProf., GRegR. Marburg, Hessen, Ritterstr. 13. (Hamburg $^{19}/_{1}$ 52.) **B**: Elpides 81; Attacharus u. Valeria, lyrische Erz. 86; K. Wilh. d. Deutsche 88; Meister Martin u. seine Gesellen 94; König Aais, Tr. 95; Unterhaltungen in Rom, 5 Gespräche deutsch. Reisender 96; Idyll v. Capri 98; Gedenkwort b. Tode Bismarcks 99; Silvesternacht 00; Deutsche Wissensch. im 19. Jahrh. 00; Griech. Erinnerungen e. Reisenden 02, 2. A. 22; Magnificenz in Sorgen, akad. Schw. 03; Der Musikdir., Lsp. 03; Ged. 04; Anna

v. Hessen, Trag. 04; Schiller u. Bismarck 05; Artiges u. Unartiges 08, 2. A. 23; Ernste Gedichte 08; Aus der Provence, Reise-Skn. 10; Menedem, d. Ungläubige, R. 11, 2. A. 21; Aus eiserner Zeit, Sch. 12; Preußen u. die Befreiungskriege, Rede 13; Unser Krieg in Gedichten u. Liedern 14; Wie der Deutsche sein Vaterland gefunden, Rede, 1. u. 2. A. 15; Was heißt Liebet eure Feinde? 15; Vom Krieg umgeben, Aufsätze u. Erzn. 15; Schiller der Volkstiker im Licht unserer großen Gegenwart 16; Nov. u. Legenden aus verklung. Zeiten 16, 2. A.; Die Germanen 17; Von Haß u. Liebe, N. 19; Helle u. dunkle Klänge in Gedichten 22; Neue Novellen u. Legenden aus verklungenen Zeiten 23; Moderne Novellen 23; s. auch G.-K.

Bischoff, Diedrich, SDS., Sozialethik, Freimaurerei, Versicherungsrecht, Prof., Dr. jur., Versicherungsdirektor a. D. Leipzig, Eichendorffstr. 39. (Bremen $^{8}/_{6}$ 66.) B: D. Natur d. Sache als Rechtsquelle 95; Maurertum u. Menschheitsbau, 2. A. 02; Masonia, ein Blick in eine andere Welt 05; Kulturaufgaben des Versicherungswesens 07; Die soziale Frage im Lichte des Humanitätsgedankens 08; Freimaurerei u. Politik 11; Wesen u. Ziele der Freimaurerei, 2. A. 12; Neuidealismus u. Freimaurerei 14; Volkserziehungsgedanken eines deutschen Freimaurers 14; Wie kam's und wohin geht's? Kriegsbetrachtungen 14; Deutsche Gesinnung, eine Gabe u. ein Gebot großer Zeit 14; Von Deutschlands neuem Glauben 15; Der Geist von 1914 u. die deutsche Freimaurerei 16; Die unsichtbare Kirche, ein Grundgebot deutscher Zukunft 16; Religion u. Freimaurerei 16; Vom vaterländischen Beruf der deutschen Freimaurer 17; Gedanken zur neuen Wirtschaft, 2. A. 18; Die Sozialisierung unseres Wirtschaftslebens 18; Sozialismus als Religion 19; Die Sozialisierung des Geistes 19; Die deutsche Freimaurerei, 2. A. 19; Freimaurerei u. Deutschtum 20; Arbeit, Freiheit, Brüderlichkeit! 20; Die Religion der Freimaurer, 2. A. 23; Menschlichkeit, das Grundgebot deutscher Zukunft 23; Mehr Heimat! 24; Heimat, E. Botschaft vom neuen Vaterland 24.

Bischoff, Erich, AEV., RV., Dr. phil., Chefred. Leipzig-Schl., Rochlitzstr. 24. (Gorlitz $^{20}/_{1}$ 65.) B: Ein süd.-dtsch. Leben Jesu 95; Komm. zu Faust I II, Dichtg. u. Wahrh., Werther, Räuber, Fiesko, Kab. u. Liebe, Laokoon, Hmb. Dramat., Luise, R. d. Gyges, Gudrun, Nib.-Lied, W. v. d. Vogelw. 99—03; Kabbalah 03, 3. A. 23; Talmudkatech. 04; Koran 04; Los von Gott? 06; Im Reiche d. Gnosis 06; Elemente d. Kabbalah 13/14 II; Wunder d. Kabbalah 21; Rabbinische Fabeln 22; Rabbi u. Diakonus 22; Fremdwörterb. z. theosoph. Literatur, 4. A. 22; D. Buch v. Schulchan aruch 25. Ue: Olcott, Buddhist. Katechism., 3. A. 06.

Bischoff, Fritz Walther, SDS., ∀, Nov., Essay. Breslau, Hohenzollernstr. 37/39 II. (Neumarkt i. Schles. $^{26}/_{1}$ 96.) B: Gottwandrer 21; Ohnegesicht, R. 22; Alter, R. 24; Die Gezeiten, G. 24; Indianergeschichten, N. 25.

Bischoff, Heinrich, dtsche Lit.☆, Dr. en philos. et lettres, emerit. UP. Herbesthal. (Montzen, Belgien $^{17}/_{6}$ 67.) B: s. G.-K.

Bittlinger, Ernst (Ps. Ernst Franz), DB., †, popul. ☭, ⊙, Lic., Pfr. Berlin C 25, Kurze Str. 2. (ebda $^{1}/_{1}$ 66.) B: Religion, Illusion, Intellektualismus, 1. A. 00, 2. A. 03; Die Materialisierung religiöser Vorstellungen 05; Monistisches Christentum 14; Der Zöger von Altena, Dr. 24; Die goldenen Eier d. groß. Drachen, Gesch. v. Dichter u. d. anderen Leuten 24; Lebenskunst, der Weg zur deutsch. Kulturprogr. 24.

Bittrich, Max (Ps. Markus Florian), RP., ⊙, ∀, Hum., Nov., Chefred. Freiburg i. B., Tivolistraße 16. (Forst, L. $^{17}/_{6}$ 67.) B: Spreewaldgeschichten 92, 12. T. 08; Kämpfer, R. aus d. neuen Völkerwanderg. 03; Sturmnacht, Dr. 10; Hagenbachs Ende, Dr. 13; Adams Heimkehr, Lsp. 16; Der Sturz ins Glück, R. 19; Der Sünder, d. Beichte einer großen Liebe, Dchtg. 23.

Bitzkat, Martin, Logaubund-Liegnitz, ∀, Prosa. Breslau, Bockstr. 16 I. (Waren i. Meckl. $^{18}/_{1}$ 98.) B: Nur eine leise Sehnsucht sang, G. 20. ()

Bizzi, Friedr., VJ. & S., BBA., ⊙, Haut-♂, Dr.med., prakt.Arzt. München, Hochbrückenstr. 1. (Passau $^{4}/_{6}$ 64.) B: Mutter Eva, Familiendr. 98; Der neue Doktor, Dr. 99; Hänschen, Familientr. 05; D. Landarzt, Sch. 10; O Pinki, mein Pinki! G. u. Aphor. 13; Zweisamkeit, Einakter 15.

Björnson, Olaf, s. Groner, Auguste.

Blachetta, Walther, ∀, ⊙, Leiter der Blachetta-Spiele. Corbach (Waldeck), Postfach 60. (Althammer, Kr. Pleß $^{10}/_{4}$ 91.) B: Geschichte einer Mutter, Märchensp. 22; Zaubergeige, Märchensp. 23; Der Schweinehirt, Märchensp. 23. H: Kain- und Abelspiel, Mysteriensp. 22; Das Morgentor, Blätter für Religion, Bühne und Kunst 23.

Blachny, Fritz, ⊙, Pfarrer. Dessau, Anhalt. (Salzwedel $^{24}/_{1}$ 64.) B: P. Melanchthon, Festsp. 97, Biogr. 97; In schwerer Zeit,, patriot. Sp. 98; Der treue Eckart 98; Paul Gerhardt, Festsp., 2. A. 07; Aus Anhalts ernsten Tagen, Sch. 11; 1813, Festsp. 13, 10. A.: Unser Kaiser 13; Briefe 7 an die deutsche Jugend 13, 5. A.; Das Heldentum d. deutschen Frau 15;

Das Kriegsvaterunser 16. H: Kirchl. Gemeindeblatt für Anhalt.

Blaich, Hans Erich (Pf. Dr. Owlglaß), ✝, Übersetzgn., Dr. med., Prakt. Arzt u. Red. am „Simplicissimus". Bruck b. München. (Leutkirch im Allgäu $^{19}/_{1}$ 73.) B: D. saure Apfel, Simplicissimus G. 04; Gottes Blasbalg, Verse 10; Von Lichtmeß bis Dreikönig (m. R. Stieck) 12; Käuze 17. Ue: Rabelais, Gargantua u. Pantagruel (m. Hegaur) 05—09 V; Aristophanes, Vögel 09. H: Seb. Sailers Komödien 14; Alte deutsche Schwänke 14; Schlage die Trommel..., Polit. G. 19.

Blanck, Karl, SDS., Krit., Essay, Dr. phil., Doz. d. Lpz. Volksakad. Knautkleeberg b. Leipzig. (Magdeburg $^{20}/_{10}$ 84.) B: Heine u. d. Frau 11, 2. A. 13; Der blaue Student, N. 23. H: Gellert-Briefe 21.

Blanckmeister, Franz, Volksschr., Erz., †, /, D., Pfr. Dresden, Trinitatisplatz 1 I. (Plauen, V. $^{4}/_{8}$ 58.) B: Just. Möser 86; Alte Gesch. aus d. Sachsenlande 86/89 III, 2. A. I 06; Vater Großmann 88, 2. A. 08; Von Platten n. Johanngeorgenstadt 88; Einst u. jetzt 89; Lutherbibel 89; Kurfürst Moritz 89; Pietät u. ihre Pflege 90; Kurfürstin Anna Sophie 91; Dresdner Reformationsbüchlein 91; Kurfürstin Christ. Eberhardine 93; Aus dem kirchlichen Leben des Sachsenlandes 93; Der Dresdner Hauptverein der Gustav-Adolf-Stiftung 94; Sachsenspiegel 97, 3. A. 13; D. theol. Fakultät Leipzig 94; Sächs. Kirchengesch. 99, 2. A. 06; (Anon.): Haus Wettin u. d. Erzgeb. 89; (Anon. u. mit A.): Bilder aus der Gesch. des Hauses Wettin 89; D. kirchl. Leben d. röm. Kirche in Sachsen 02; Los von Rom im Kgr. Sachsen 05; (Anon.): Die Wahrheit über Bischof Benno 06; Familienchronik 06; Nacht u. Morgen in Österreich 07; Ein Blick in Melanchthons Häuslichkeit 07; Altsachsenland 08—12 III; Friedrich Meyer 13; Deutsches Familienleben 14, 2. A. 15; Der Prophet v. Kursachsen 20; Ewige Wahrheit 19, 2. A. 20; Goethe u. d. Kirche s. J. 23. H: Wudrians christl. Kreuzschule 88; G.-Adolf-Stunden, 1. u. 2. A. 94; Das Reich muß uns doch bleiben 96; Festschriften f. G.-Adolf-Vereine 02; B. E. Löscher, Geistl. Lieder 09. ()

Blanke, Frl. Henny-Maria, ✝. Scharmbeck b. Bremen, Friedrichstr. (Osterholz-Scharmbeck $^{27}/_{8}$ 92.) B: Schicksal und Wille, G. 23. *

Blasche, Frau Anna (Anna Helms), Tanz u. Märchenspiel, Doz. a. d. sozialen Frauenschule. Hamburg 26, Bei der Hammer Kirche 29. B: Bunte Tänze II; Bunte Tänze aus acht Jahrhunderten, 2 Hefte; Geestländer Tänze; Drei Tore. *

Blasche, Julius, Märchenspiel, Tanz ✝, Schulleiter. Hamburg 26, Bei der Hammer Kirche 29. ($^{2}/_{8}$ 85.) B: Menschenfrühling, Sexualpädagogische Berichte aus d. Leben meiner Klasse; Dornröschen, Märchen- u. Tanzspiel. *

Blaese, Berthold (Pf. Bert Schalla), DB., Dr. phil. Berlin, Schlegelstr. 16. (ebda $^{12}/_{6}$ 86.) B: Die Stimmungsszenen in Shakespeares Tragödien; Ein Traum von Leben, Tod und Seligkeit, Tr.; Der Fähnrich und das Paradies, Lsp.; Der Tod ist aus der Welt, Sch.; Die größere Liebe, Sch.; Die Herzogin von Marzipanien, Lsp.

Blasich, B. Branko (Pf. B. Branko), ASB., ○, Nov., ⚔, ☙. Wien IV, Blechturmg. 16, I, 18. (Agram $^{29}/_{6}$ 70.) B: Hatma 21.

Blaß, Ernst, ✝, Dr. jur., Bankbeamter. Berlin, Lietzenburgerstr. 5. (ebda $^{17}/_{6}$ 90.) B: Die Straßen komme ich entlang geweht, G. 12; Die Gedichte von Trennung und Licht, G. 15; Die Gedichte von Sommer und Tod, G. 18; Über den Stil Stefan Georges, Dialog 20; Der offene Strom, G. 21; Das Wesen der neuen Tanzkunst, Kritische Essays 21, letzte A. 22. H: Die Argonauten, 1. Folge, Stück I bis XII, Blätter für Dichtung und Philosophie 14—21.

Blau, Albrecht, /, Sport, Reisebeschr., Hauptmann a. D., Verlagsbuchhändler. Charlottenburg, Kaiserdamm 113. (Berlin $^{6}/_{11}$ 85.) B: Blätter aus eines Luftschiffers Tagebuch 12. H: Der Feuerreiter, Blätter f. Dchtg. u. Kritik 21.

Blau, Josef, Heimatkunde, Oberlehr. Neuern, Böhm. (ebda $^{12}/_{6}$ 72.) B: Der Heimatforscher 15, 3. A. 22; Böhmerwälder Hausindustrie u. Volkskunst 17/18 II; Naturgemäßer Sprachunterricht 13, 2. A. 21; Alte Bauernkunst 20, 2. A. 22; Heimat u. Volkstum 20, 2. A. 21; ABC d. Heimatkunde 21; Landes- u. Volkskunde der tschechoslow. Republ. 21; Wanderbuch f. d. Böhmer- u. Bayerwald 21; Ein südbeutsch. Weihnachtsspiel 22; Waldleute (Arbeitergestalten) 22. H: Heimatbildung (Monatsschr. f. Volksbildungswesen).

Blau, Paul, †, religiöse Literatur, Poesie, Märchen, Generalsuperintendent der Un. evgl. Kirche in Polen, Dr. theol. Posen (Poznań) in Polen, grobla 1. (Suhl $^{15}/_{6}$ 61.) B: Jünglingsgestalten der heiligen Schrift 87, 4. A. 02; Wenn ihr mich kennetet 07, 3. A. 09; Geist u. Natur 10; Lebensrätsel 10, 2. A. 20; Und dann 11; Unser Glaube 11; Lebensziele 12; Krieg und Christentum 15; Wie's wispert u. wuspert im grünen Wald, M. 15, 18. T. 24; Lebenskunst 15; D. Abendlandes Rettung oder Untergang? 23; Bergsegen, G. u. Pl. 16, 2. A. 24. H: Am Wegsaum, Jahrbuch XIV 09—22; Praktische Seelsorge 12.

Blaustein, Arthur, VJ. & S., ✉, ☙,

Politik, Statistik, ⁄, Dr. phil., Handelskammersyndk. u. nebenamtl. Prof. d. Handelshochschule. Mannheim B 1, 7 h. (Stolp $^{4}/_{5}$ 78.)

Blei, Franz, ✪, ⚓, Dr. phil. **München, Karl-Theodor-Str. 14a.** (Wien $^{10}/_{1}$ 71.) **B:** Vermischte Schriften, 6 Bde.; Erzählende Schriften, 2 Bde.; Die rechtschaffene Frau; Thea; Die Welle; Logik des Herzens; Die Puderquaste; Die Abenteurer; Der bestrafte Wollüstling; Leben u. Traum d. Frauen; Der Knabe Ganymed; Lehrbüch. d. Liebe; Das große Bestiarium; Das Kuriositätenkabinett der Literatur; Divertissement. **Ue:** Galiani, Wilde, Meredith, Hawthorne, Gide, Schwob, Whitman, Suarès, Barrès, Chesterton, Laclos, Rops, Beardsley, De la Sale, Beckford, Lukian, Th. a Kempis, Claudel, Aelianus, Po Khü Y. **H:** Hyperion, Der lose Vogel, Summa, Die Rettung; Oskar Wilde, Gesammelte Werke; Goethe, Werke (Sanssouci-Ausg.).

Bleibtreu, Karl, DOSchG., Roman, Ep., ✎, ⚓, ✍, ✪, **Ue:** E. Riedheim b. Leipheim, Bay. (Berlin $^{10}/_{1}$ 59.) **B:** Gesch. d. deutsch. Lit. 11; Das Byrongeheimnis 12; Preußens Heeresruhm 12; Weltbrand, R. 13; Zwei wackere Helden, R. 13; D. Herzogin, Dr.; Deutsche Männer, Dr. 13; Bellealliance 14; Bismarck, R. 15 III; Englands Waterloolüge 15; Stegemanns Weltkrieg u. d. Marneschlacht 17; Gesch. d. engl. Lit. 23; Shakespeares Geheimnis 23; Gesch. des Weltkriegs 24 u. v. a. geschichtl. Studien, Dramen, Romane.

Bleßingen, Karl, Musik, Dr. phil., Lehrer a. d. Akad. d. Tonkunst. **München, Theresienstr. 14 III.** (Ulm a. D. $^{21}/_{8}$ 88.) **B:** Die musikalischen Probleme der Gegenwart u. ihre Lösung 20; Die Überwindung der musikalischen Impotenz 20. **H:** Berlioz, Lieder 21. ()

Bleuler, Frau Hedwig, geb. Waser, SGS., Lit.✍, ✎, ✪, Dr. phil. Zürich, Burghölzli. (ebda $^{20}/_{12}$ 69.) **B:** J. C. Lavater 94; Ulrich Hegner, ein schweiz. Kultur- u. Charakterbild 01; Leben u. Taten des „Lesezirkels Hottingen"; Funken vom Augustfeuer 16; Die Dichterschwestern Reuß u. Keller u. Betty Meyer 19; Lenzbub kommt! 19; Mutters Ajas Geburtstag, Lsp.; Weihnachtsspiele; Nesthock u. Wandervogel; Ein neues Stück vom alten Kasperl; Wer trägt den Korb?

Blen, Fritz, Nationalpolitik, ✎, Rom., ✓, Hrsg. „Zeitfragen". Berlin W, Habsburgerstr. 11. (Quedlinburg $^{23}/_{7}$ 53.) **B:** Mod. Kunst 84; Deutsche Pion.-Arb. in Ostafr. 91; Weltstellung d. Deutschtums u. alldtsche Schr. 97; „Durch!" Gesch. d. Gen. v. Rosenberg; Hochlandsminne, G. 01; Horridoh 13; Avalun 14; Kriegsschriften 16—19; Tiergeschichten: Von wehrhaftem Raubwilde, freiem Hochlandw., nord. Urw. 18—21; Vom Edelen Hirsche 23.

Bleyer-Grohmann, Kollektiv-Pseudonym für Carl u. Amanda Grohmann.

Bliß, Paul, Roman, ✪, ✎. Berlin NW 52, Spenerstr. 30. (Prenzlau $^{3}/_{3}$ 61.) **B:** Gerettet, R. 89; Der verlorene Sohn, R. 91; Des Übels Wurzel, R. 92; Ein ganzer Mann, R. 92; Die Frau Mama, R. 99; Der müde Löwe, Lsp. 00; Die Mannerfrage, Lsp. 00; Frühlingsrausch, R. 01; Weltkinder, G. 03; Aus hartem Holz, R. 04; Elsbeth Bürger, R. 05; Der schmale Weg, R. 05; Seine Frau, R. 05; Die Thalertöchter, R. 07; Stille Helden, R. 08; Freie Bahn, Lsp. 08; Die Liebe e. Frau, R. 09; Stille Sieger, Sch. 09; D. hohe Lied, R. 09; Bauernblut, R. 09; Um Ehre u. Leben, R. 11; Schuldner, Lsp. 12; D. schöne Mädchen, R. 14; D. rechte Weg, R. 15; Kriegsgetraut, R. 15; Unser Hindenburg, Erz. 15; Das ewig Weibliche, Lsp. 20; Frühlingsliebe, R. 22; Opfer d. Zeit, R. 23; Galante Eva, Lsp. 24; Das Kindchen, Kom. 24; Des Vaters Blut, R. 24; sowie zahlr. Einakter, Nov. u. Humoresken.

Blittersdorff, Phil., Freih. v. (Pf. René van Rhyn), Memoir., Nov., ⁄, Lokal✍, GMjr. d. R. **Ottensheim** i. OÖ. (Frankfurt a. M. $^{16}/_{11}$ 69.) **B:** Gräfin Lulu Thürheim: Mein Leben 13/14 IV; Staub, Nn. u. Skn. 00.

Bloch, Chajim, SDS., Mystik, Religionsꝛ. Wien XX, Rafaelg. 1. (Nagy-Becskerek $^{27}/_{4}$ 81.) **B:** Der Prager Golem 19; Die Gemeinde der Chasidim; Israel der Gotteskämpfer; Chassidischer Humor 20; Hersch Chstropoler: Talmudische Weisheit 21; Gottes Volk u. s. Lehre 23; Kabbalistische Sagen 24.

Bloch, Ernst, ⚓, Dr. phil. Berlin-Zehlendorf-Mitte, Elfriedenstr. 7. (Ludwigshafen a. Rh. $^{8}/_{7}$ 85.) **B:** Thomas Münzer als Theologe der Revolution 22; Durch die Wüste 23; Geist der Utopie 18, neue Ausg. 23.

Bloch, Frau Franziska (Pf. Franziska Bloch-Mahler), Volksstücke, ✎, Kindergedichte, Märchen, Märchenspiele, Bühnentexte. Kremsier, Mähren, Bilauer Gasse 186. ($^{22}/_{1}$ 84.) **B:** Ein Kränzlein mannigfalt; Viel Blümlein stehn in meinem Garten; Blaue Blume, öffne dich!; Gereimte Märchen; Heimatdämmerung; Altbiblische Märchen; Biedermeierbüchlein; Haremsbilder; Bruderlein und Schwesterlein, Märchensp. (vertont von W. A. Wolfel); Der Lebensretter, Sgsp.; Waltraut, melodr. Märchenidyll; Inderrache, Lyr. Tr.; Die Rosenhexe, O.; Märchenflüstern im Zauberwald 23; Das Elfenspieglein.

Bloch, Ludwig (Pf. R. Elbe), ✪, Ver-

leger. **Berlin**, Klopstockstr. 52. (ebda $^{8}/_{12}$ 59.) **B:** Dekoriert 80; Lustiger Spionendienst 15; Übers Jahr, Lsp. 22; Die eifersüchtige Frau, Lsp. 22; Der Detektiv im Hause, Lsp. 22. **H:** d. Sammlgn. „Jugendbühne", „Kindertheater", „Volksspiele". ()

Bloch, Peter, ⊙, Dr., Verlagsbuchhdl. Berlin, Klopstockstr. 52. (ebda $^{30}/_{5}$ 00.) **B:** Feuerzauber 21; Schwurfeuer 22; Entstehung u. Entwicklung des Ladenpreises im Buchhandel 23.

Bloch-Mahler, Franziska, s. Bloch, Frau Franziska.

Blocher, Ed., ▣, Pfr. Zürich, Huttenstr. 58. (Neue Welt b. Basel $^{16}/_{11}$ 70.) **B:** Deutsch. Ortsnamenbüchl. f. d. Westschweiz (m. Emil Garraux) 06; Das Elsaß u. die Zweisprachigkeit 09; Zweisprachigkeit, Vorteile u. Nachteile 09; Die Schweiz als Versöhnerin u. Vermittlerin zw. Frankreich u. Deutschland 15; Belgische Neutralität u. schweizerische N. 15; Die Wesensart d. deutsch. Schweiz 16; Das sogenannte Nationalitätenprinzip 18; Hochdeutsch als unsre Muttersprache 19; Die deutsche Schweiz in Vergangenheit u. Gegenwart 23.

Block, Curt, ⊙, ✗, jüd. /, Dr., appr. Zahnarzt. Ratibor, Domstr. 5. (ebda $^{30}/_{6}$ 84.) **B:** Der Zahnarzt in der Literatur 09; Hilde, Sch. 10. ()

Block, Hans, RP., UP., Politik, Oberregierungsrat, Leiter d. Nachrichtenstelle d. Sächs. Staatskanzlei. Dresden-N., Königsbrücker Str. 3 II. (Bremen $^{30}/_{5}$ 70.) **B:** Sachsen im Zeitalter d. Völkerschlacht 13. ()

Block, Paul, RP., Politik, /, ⊙, **Ue:** FE., Korresp. d. „Berl. Tageblatt" in Paris VI, Rue Hansmans 6. (Memel $^{30}/_{5}$ 62.) **B:** Der Graumönch v. Königsberg 85; Am Leuchtturm 86; Für Jedermann, R. 86; Anno Sturm, R. 87; Diamanten d. Königin, R. 88; Kaisertag, Festsp. 88; Rächer, Sch. 88; In d. Tiefe, Sch. 89; Bergmanns Glück, Pst. 89; Gift, Sch. 90; Unsere lieb. Feinde, Pariser Skn. 11; D. verwand. Bürger 19. **Ue:** Dumas, Besuch nach d. Hochzeit, Lsp.; Bisson, Vaterfreuden, Schw.; Daudet u. Belot, Sappho, Sch.; Valabrègue, D. falsche Lionel, Schw.; Aderer, E. guter Freund, Lsp.; Mendès, Das Weib des Tabarin, Tragikom.; Feydeau, Jagdfreuden, Schw.; Carré, Die Damen Lebardieu, Lsp.; Hennequin, Das blaue Kabinett, Lsp.; Maurice Donnay, Schein, Kom.; Paul Bourget; E. Scheidung, D.; Sturmlauf, Sch.; de Flers, Caillavet u. Arène, D. König, Kom.; M. Donnay u. L. Descaves, Der Ausblick, Sch.; Niccodèmi: Zuflucht, D. Helmbusch, Sche.; u. a.

Blsem, Walter, ⊙, Roman, Dr. jur. Burg Rieneck, Unterfranken. (Elberfeld $^{30}/_{6}$ 68.) **B:** Taub, Sch. 97; Heinr. v. Plauen, Tr. 02; Schnapphähne 03; Es werde Recht, Sch. 03; Der neue Wille, Sch. 05; Der Jubiläumsbrunnen, Sch. 05; D. kraise Fuchs, R. 06, 112. T. 24; Das jüngste Gericht 07, 70. T. 24; Das lockende Spiel, R. 09; Sonnenland, R. 09; Sommerleutnants, R. 10; Vergeltg., Sch. 10; Das eiserne Jahr, R. 11, 210. T. 24; Volk wider Volk, R. 12, 171. T. 24; Die Schmiede der Zukunft, R. 13, 170. T. 24; D. verlorene Vaterland, R. 14, 160. T. 16; Vormarsch 17, 120. T. 24; Dreiklang des Krieges, Dr. 18, 18. T. 24; Sturmsignal, 1.—30. T. 19; Gottesferne, R. 20 II, 55. T. 24; Helden von gestern, Sch. 21; Herrin, R. 21, 56 T. 23; Bruderlichkeit, R. 22, 50. T. 24; Weltbrand, Geschichte d. Weltkr. 23 II; Das Land unserer Liebe, R. 24; Mörderin?! R. 24.

Bloesch, Hans, SEŠ., Dr., Bibliothekar d. Stadt- u. Hochschulbibliothek. Bern. (ebda $^{30}/_{12}$ 78.) **B:** Das junge Deutschland u. i. Bez. zu Frankreich 03; Mein Rom 08; Am Kachelofen 12; Tunis 15; Gesch. d. Bern. Musikgesellschaft (1815—1915) 15; Römisch. Fieber, Erz. 18; Kulturgesch. Miniaturen a. d. alten Bern 23. **H:** Jer. Gotthelf, hist.-krit. Gesamtausg. (mit R. Hunziker) 11 ff.; Le Kalendrier des Bergers 1497 20. *

Blos, Frau Anna, geb. Tomaszewska, ♛, /, Biogr. Stuttgart, Altes Schloß. (Liegnitz $^{4}/_{6}$ 66.) **B:** D. Sozialdemokratie u. die Lehrerinnen: Krieg u. Schule, Kom. Frauenarbeit im Krieg 15. **Ue:** s. Blos, Wilh.

Blos, Wilh. (Pf. A. Titus, Hans Flux), UP., PA., /, ♛, **Ue:** F, M. d. R., Württ. Staatspräsident a. D. Stuttgart, Altes Schloß. (Wertheim $^{4}/_{10}$ 49.) **B:** Gesch. d. franz. Revolution 88, 40. T.; D. deutsche Revolut., Gesch. d. deutsch. Bewegg. v. 1848 u. 1849 92, 40. T.; D. Prinzipienreiter, R. 97, 10. T.; Die alten Rothenburger, hist. Tr. 11; König Lustig, hist. Kom. 11; Denkwürdigkeiten e. Sozialdemokraten 14; Die neue Ära 16. **H:** Zimmermann, Denkwürdigkeiten des Generals Sigel 1848 u. 49 92. **Ue:** Buonarroti, Babeuf u. d. Verschwörung f. d. Gleichheit (m. Anna Blos) 09.

Blüher, Hans. Charlottenburg, Sybelstr. 26. (Freiburg, Schles. $^{17}/_{7}$ 88.) **B:** Wandervogel, Gesch. e. Jugendbewegung 12 III; Die Rolle der Erotik i. d. männlichen Gesellschaft 17 II; Die Aristie des Jesus von Nazareth 21; D. Geist d. Weltrevolution 20; D. Wiedergeburt d. Platonischen Akademie 20; Werke u. Tage; In medias res.

Blum, Frau Anna (A. Blum-Erhard), PWA.: ASV., Münch. Schriftst.-Ver., Erz. Roman, ✎, Skizze, March. München, Winthirstr. 35. (Nürnberg $^{17}/_{3}$ 67.) **B:**

Sommertage, Nn. 08; Das schönste Land, M. 10, 2. A. 18; St. Michaels Schwert, Erz. 17; Geschichten des Großvaters, Erz. 19; Liesselottens Abenteuer mit dem Nähvolk 23.

Blum, Robert, DÖSchG., ○, ○Kritik, Red. d. Wiener Neues 8-Uhr-Blatt, Tagblatt, Sonn- u. Montagsztg., La Rampe (Paris) usw., Direktor des Modernen Theat., Wien. Wien 13/5, Hagenbergg. 38. (ebda $^{17}/_{4}$ 81.) B: Sperrsechserl, Parlamentskathi, Bst. 20; Frauen und ihre Seele, Sp. Ue: „La Tendresse" (H. Bataille); „L'Aiglon" (Edm. Rostand); „Les Conquerants" (Charles Merée); L'Eternel masculin; Notre Passion; La Bataille; L'école des Cocottes (Armont und Gerbidou); L'Insoumise (Claude Farrère); Kiki (André Picard); Jardin des supplices (Octave Mirbeau); L'Heure du Berger (E. Bourdet); Seul (Duvernois); L'amour masque (Sacha Guitry). Ma cousine de Varsovie (Louis Verneuil); Fauteuils 47 (Louis Verneuil); Le professeur Klenow (Karin Bramson); Phili (Abel Hermant).

Blum-Erhard, A., s. Blum, Anna.

Blümcke, Ludwig, Roman, Nov., Jugend- u. Volksschrift. Neuwedell, Neumark. (Märk.-Friedland $^{3}/_{4}$ 77.) B: Und dennoch ward es Morgen, N. 12; Förster Bernhards Sommergast, Erz. 13; Hans Klingenbergs Sühne, Erz. 13; Sanitäter-Erlebnis im Feldzug 1914/15, Erz. 15; Als die Russen kamen, Erz. 16; Gebrochene Brücken, R. 16; Aus Trümmern u. Asche, R. 20. ()

Blume, Rudolf, Pz, ✍, Kunst- u. Lit.-✍, Dr. jur., RA. a. D. Freiburg i. B., Talstr. 7. (Karlsruhe $^{25}/_{10}$ 70.) B: s. G.-K.

Blumenreich, Heinr., s. Reichert, Heinz.

Blumenthal, Hermann, Roman, Nov., Kritik. Wien I, Wallnerstr. 2. (Bolechow i. Ostr. $^{24}/_{10}$ 80.) B: Der Weg d. Jugend, R., 1. u. 2. A. 07; Knabenalter, R. 08, 2. T.; Jünglingsjahre, R. 09; Der Weg z. Reichtum, R. 12; Galizien, Erz., 1.—3. A. 15; D. Herr d. Karpathen, R. 15. H: D. Ghettobuch (m. Arth. Landsberger) 14, 20. A.; Das Volk der Ghetto (m. demf.) 16, 20. A.; Poln. Judengeschichten, E. 19; Die Abtrünnige, R. 20; Gilgul, R. 22; Ahasver in Wien, R. 24. H: Die best. jüd. Anekdoten 24; Wie im Grabe, Sch. 24.

Blumenthal, Willy, Schriftsteller, F, /, .., Dr. phil., Studienassessor. Berlin NW, Flotowstr. 1. ($^{25}/_{4}$ 94.) B: Rausch u. Abgrund, Sonette 21; Nacht, Bühnendichtung.

Blumtritt, Walter (Pf. W. Weichardt), Verlagsbuchhändler, Hrsg. d. Monatsschr. „Der Bücherwurm". Dachau b. München, Karl-Theodor-Str. 7. (Jena $^{4}/_{8}$ 78.) H: Deutsche Liebeslieder 09, 6. A. 21; Die Venus in der italienischen Malerei 22; Richterbüchlein 17, 25. A. 22.

Blunck, Hans Friedrich, StDS., Nov., Roman, Gedichte, Dr. jur., RegR. Hamburg 37, Parkallee 35. (Altona $^{4}/_{8}$ 88.) B: Feuer im Nebel, R. 13; Totentanz, R. 16 (Westermann, Braunschweig); Sturm überm Land, G. 16 (Diederichs, Jena); Jan Günt, Peter Ohles Schatten, N. (vergriff.); Hein Hover, R.; Berend Fock, R.; Stelling Rothianssohn, R. (sämtl. Georg Müller, München); Märchen v. d. Niederelbe, Bd. I u. II (Diederichs, Jena); Der Wandrer, G. (Georg Müller, München).

Bluth, Karl-Theodor, ♀, Drama, Dr. phil. u. Dr. med. München. (Berlin $^{4}/_{8}$ 92.) B: Über Novalis 13; Andante 18; Buch der Gnade 19; Dichtungen 23; D. Emporung d. Lucius, Dr.

Blüthgen, Frau Clara, geb. Kilburger (Pf. C. Eysell-Kilburger), Witwe v. Blüthgens. Berlin W 50, Achenbachstr. 2. (Halberstadt $^{21}/_{4}$ 56.) B: Heimkehr; Goldene Hochzeit, Dr.; Wenn die Schatten wachsen; Träumelinchen; Yolanthe Galiardi; Schlosser im Monde; Götzendienst; Prinzeß Lolotte; Dilettanten des Lasters, R.; Die große Umschichtung, R.; Aus der Jugendzeit (Erinnerungen); Königin der Nacht; Böse Buch; Stiefmama; Aus d. Art geschlagen, Nn.

Boas, Ludwig, ✍, ✉, Dr. phil., Hrsg. der „Unabhängigen Nationalen Zeitungskorrespondenz", d. „Berl. Polit. Tagesdienst" 98—18. Berlin W 62, Bayreuther Str. 7. B: Friedrich d. Gr. Maßnahmen zur Hebung der wirtschaftl. Lage W.-Preußens 90.

Bob, s. Austerlitz, Rob.

Bock, Alfred, Nov., Roman, ○, Dr. phil. h. c. Gießen, Marburger Str. 5. (ebda $^{14}/_{10}$ 59.) B: Irmgard v. Weinsberg 89; Ged. 89; D. alte Jungfer, Lsp. (m. Carl Heine) 90; D. Motten, Sch. (m. demf.) 91; Mörder, Schw. 92; Deutsche Dichter in ihren Beziehungen z. Musik 93; D. Gymnasialdir., Sch. (m. E. Zabel) 95; Aus einer kleinen Universitätsstadt (Gießen), Esk. 96, 2. A. 07; Gerechtigkeit, Sch. 97; Wo die Straßen enger werden, R. 98; D. Prinzess. v. Sestri, Lsp. 99; D. Pflastermeisterin, R. 99, 2. A. 06; Bodo Sidenberg, R. 00; D. Flurschütz, R. 01, 2. A. 24; Kinder d. Volkes, R. 02, 2. A. 16; Kantor Schildkoters Haus, R. 03; D. Kuppelhof, R. 05, 2. A. 06; Hessenluft, Nn. 07, 2. A. 12; Die Pariser, R. 09; Die Oberwälder, R. 12, 2. A. 13; Die harte Scholle, ausgew. Romane u. Nn. 13, 5. A. 22; D. Grenzgang, Nn. 16; Grete Fillunger, R. 18, 4. A. 22; D. leere Kirche, R. 18, 2. A. 23; Der Schlund, R. 18, 2. A. 19; Der Elfenbeiner 22; Hessische Schwänke 19, 3. A. 20; Schicksal u.

Schelme, R. 20; Das fünfte Element, R. 24; Wirren u. Wunder, Nn. 24.

Boeck, Christian, ASB., †, Lit.☆, Pastor. Bramfeld b. Hamburg. (Heiligenstedten $^{10}/_{8}$ 75.) **B**: Joh. Hinr. Fehrs 08; Schleiermachers vaterländisches Wirken 1806—13 20. **H**: Schleiermachers vaterländische Predigten II 19, 20.

Bock, Frau Ida (Pf. Bock-Stieber, Paracelsus, Inge Troll), DOSchG., /, Nov., Redaktrice im Verlag Ullstein & Co. und des Filmboten. Wien 8, Krotenthallerg. 2. (ebda $^{4}/_{8}$ 75.) **B**: D. sterbende Amor, R. 03; Der Heimweg, R. 03; Sehnsucht, Einakterzykl. 04; D. Bernhardmädeln, Sch. 04; Vor Torschluß, R. 04; Die Bernhardmädeln, R. 06; Dornröschen, R. 06; Am Glück fast vorüber, R. 08; Der Fall Deinhardstein, R. 09; Schiffbruch im Hafen, R. 10; Stärker denn alles ist die Liebe, R. 10; Wenn das Schicksal will, R. 11; Schuld, R. 12; Licht in der Finsternis, R. 17; Armer Peter, R. 20; Der Weg ins Freie, R. 23.

Böck, Jos., s. Bock-Gnadenau.

Bock, Kurt, DB., Dchtg., ♀, Roman, ⁂, lit. Essay, Dr. phil. Berlin NW 87, Elberfelder Str. 24. (Hannover $^{21}/_{1}$, 90.) **B**: Verse vor Tag, G. 17; Alt-Döbern, G. 18; Berufung d. Weltflüchtigen, Dchtg. Sc. 18; Strophen um Eros, G. 18; Der große Pan, Sch. 19; Das Fenster gen Ost, R. 19; Die weiße Erde, Sc. 20; Stella, Requiem u. Tagelied, G. 20; Kalvarien, G. 21; Es ist ein Reis entsprungen, R. 21; Nächtens singt eine Geige, R. 21; Das Gedicht, Wesen u. Gesch. d. Lyrik, 21; L. Uhland, Leben u. Werk 21; Lauter liebe Wiegenlieder, Slg. 21; Die tote Stadt, G. 23; Die Schwester, R. 23; Heimalei, G. 24; Notker, R. 24. **H**: Romantik, Zweimonatsschr.: Die Stunde, Halbmonatsschr.: „Der Strahlenkranz", romant. Bücherei: „Bücher der Flamme"; „Bücher der Artusrunde".

Boeck, Kurt, BJ. & S., Länder- u. Völkerkunde, Humor, /, ♀, Dr. phil., Forschungsreisender, Vortragsmeister, ehem. Kgl. Hofschauspiel. Rorschacherberg, Postgebäude (Schweiz). (Antonienhütte $^{10}/_{8}$ 55.) **B**: Himalaya-Album 95; Ind. Gletscherfahrten 00, 23; Durch Indien ins verschl. Land Nepal 03; In „besseres" Land! 07; Scherzgedichte z. Lichtbildern a. Indien 13; Im Banne des Everest 23.

Bock, Theod. Ferd. (Pf. Ferd. Stieber), Organisation der Wiener Presse, VB., DOSchB., /, ♀, Generaldir. d. „Wila", Wiener literar. Anstalt. Wien VIII, Krotenthallerg. 2. (Prag $^{27}/_{12}$ 59.) **B**: Der Übermensch, P. 01; Nimbus, R. 03; Wawerina, R. 04; Bitt' für mich!, Dr. 05; D. fremde Herr, Lsp. 06; Ein paar aus dem großen Gewimmel, R. 07; Auferstehung zum Tode, R. 08; Das ewige Irren, R. 09; Das Alberhaus, R. 10; Das neue System, Kom. 11. **Beard**: Bengt Berg, Heiden, Dr. 12. ( )

Bock, Werner, Lit.☆, Kunst☆, Belletristik, ♀, Dr. phil. Gießen, Hessen, Marburger Str. 5. ($^{14}/_{10}$ 93.) **B**: Die ästhetischen Anschauungen Wielands 21: Goethes Abschied v. Seesenheim, Dchtg. 24.

Böck-Gnadenau, Jos. (Pseudon. für Jos. Böck), BA., CR., ♀, /, Ministerialbeamt. i. R., Sekr. d. D. Schillerstiftg., Red. Wien 3/1, Hauptstr. 13. (ebda $^{16}/_{8}$ 59.) **B**: Gutenberg-Buch, 2. A. 98; Beethov. i. Döbling 89, i. Heiligenstadt 90; Ungedr. Briefe v. Hamerling 97/01; Nußknacker u. Mausekönig, WeihnSp. 03; Missons Naz, E. 06.

Bock-Stieber, s. Bock, Ida.

Böckel, Fritz, ☼, ☰, ästhet. Essay, Dr. jur., RA. u. Notar. Jena, Wildstr. 4. (Weimar $^{12}/_{8}$ 78.) **H**: Detlev v. Liliencron im Urteil zeitgenössischer Dichter 04. **B u. H**: Detlev v. Liliencron, Erinnerungen u. Urteile 12; u. a. **H**: (mit Richter-Heimbach) Bundesnachricht. d. Bundes d. Thüring. Berg-, Burg- u. Waldgemeinden seit 23.

Böckemühl, Erich, ASB., Dchtg., ♀, /, Kritik. Drevenack b. Wesel. (Bickenbach, Bez. Köln $^{12}/_{6}$ 85.) **B**: So still in mir, G. 11; Worte mit Gott, G. 13; Mutter, Sk. 20; Jesus, Erz. 20; Die Jahreszeiten, Lyr. Proʼa 21; Musik der Träume, G. 22; Weihnachtsspiele 24; Erinnerungen a. d. Kindheit u. Beiträge zu ihrer Problematik, Prosa: Menschen u. Sterne, G.; Die Verwandlungen des Leids, G.; Maria, eine Versdichtg.; Die unendliche Einsamkeit, G.

Boeckh-Arnold, Frau Ella, Arzt-Gattin. Cannstatt i. Wttbg. (Pforzheim, Bad. $^{10}/_{10}$ 80.) **B**: Lieb ist Wunder, R.; Die Reise nach Jerusalem u. a. Erz.; Das große Sehnen, R.; Haus Vanloor, R.; Sieben Freundinnen, Erz.; Schwarzwaldgeschichten. ( )

Böckler, Otto Heinrich (Pf. O. Heinr. Johannsen), PA., Politik, ♀, /, ☆, Erster Red. Berlin, Teltower Str. 22. (Oranienburg $^{23}/_{4}$ 67.) **B**: Jatschko v. Köpenick, Dr., 3. A. 99; D. letzte Schlacht, Dr. 03; Markgraf Waldemar, Dr. 04; u. zahlreiche histor. HeimatErzn., darunter: D. Kösliner Mutwillen 08; D. Mönche v. Belbuk 09, 2. A. 10; D. Stahlhans vor Berlin 10; Ritter Dutschmann in Bautzen 11; In der Nacht v. Hochkirch 11; D. Flucht vom Königstein 11; D. Herrin v. Tharandt 12; E. Meißener Weinprobe 12; Aus bösen Tagen d. Pleißenburg 12; Einquartierg. 13; Gedichte aus dem Sachsenlande 14; Gedichte aus eiserner Zeit I—IV 15; Zu Trost u. Trutz, Zeitg.

19; versch. Festspiele 20; Brandenburgische Ged. 21.

Bockwitz, Hans, SDS., Buch- u. Ztg.-wesen, Dr. phil., Dir.-Assist. u. Bibliothk., Deutsch. Buchmuseum. Leipzig, Zeitzer Str. 14 I. (Waldheim i. Sa. $^{4}/_{5}$ 84.) **B:** J. J. Gourds philos. System 11. **H:** Dokumente des Zeitungswesens Nr. 1 bis 5 20ff.; Mitt. d. Verb. dtsch. Kriegssammlungen, Jg. 2, 3 20/21; Zeitungsgesch. Mitteilungen, Jg. 1, 2 21/22; Lit. Beiblatt, Jg. 1/2 24/25. **Red:** Archiv für Buchgewerbe, Jg. 62 25. **Ue:** Stendhal.

Boeddinghaus, Paul (Pf. Paul Jörg), ✝. Elberfeld, Katernberg 147/49. (ebda $^{3}/_{5}$ 77.) **B:** Chrysanthemen-Blätter 03; Spielmannsträume 09; Gekrönte Stunden 12; D. Kampfes Not u. Sieg 18.

Bode, Friedr. v. d., s. Dennert, Friedr.

Bode, Julius Karl Wilhelm, relig., vaterl. u. freimaurerischer Schriftsteller, Pastor prim. an St. Ansgarii zu Bremen. (Lüneburg $^{4}/_{10}$ 76.) **B:** Im Lichte leben 07; Von Gott u. Gottes Offenbarung 08; Von Maurers Wollen u. Denken, Red. 10; Lebensauffassung u. Lebensgestaltung 11; Am Altar der Wahrheitssucher 13; Fünf Bände Kriegspredigten 15/16; Wodan u. Jesus 20, 2. A. 21; Vom Geisteserbe deutscher Heldenväter 20, 2. A. 21; Der Wille zum deutschen Morgen 21, 1.—3. A.; Der deutsche Wald u. die deutsche Seele 23.

Bode, Rudolf, Körpererziehung, Rhythmus, Dr. phil., Leiter d. Bodeschule f. Körpererziehung. München, Schloß Nymphenburg, Kavalierbau II. (Kiel $^{3}/_{3}$ 81.) **B:** Aufgaben u. Ziele der rhythmisch. Gymnastik 13, 2. A. 22; Ausdrucksgymnastik 22, 2. A. 23; Rhythmus u. Körpererziehung 23.

Bodemer, Horst. Oberurf, Post Zimmersrode, Bez. Kassel. (Freiberg, Sa. $^{8}/_{5}$ 75.) **B:** Die goldene Frucht, 250. A. 17; Das deutsche Blut, 60. A. 17; Der wilde Wussow, 20. A. 19; Kupplerinnen 20. A. 20; Die Kartenlegerin, 5. A. 20; Der silberne Adolf, 15. A. 20; Die schöne Polin, 1.—20. A. 21; Und laßt uns wieder von der Liebe reden, R. 24; u. a. Romane, auch pol. Broschüren.

Bödewadt, Jacob, Politik, Literatur, Herausg. d. Zeitschr. „Nordschleswig", Hauptschriftleiter d. „Neuen Tondernschen Zeitung". Tondern, Danemark, Carstensstr. 7. (ebda $^{10}/_{3}$ 83.) **B:** Johs. Dose 05; Gust. Frenssen 06; Joh. Hinr. Fehrs 13, 2. A. 21; Weltkrieg u. Niederdeutschtum 15; Timm Kroger 16. **H:** Holstenart (Fehrs-Auswahl) 13; Ges. Dichtungen v. Joh. Hinr. Fehrs IV 13; Klaus Groths Briefe über Hochdeutsch u. Plattdeutsch 14; Timm-Kröger-Auswahl 19; Zwischen zwei Meeren (schlesw.-holst. Dichterbuch) 19; Timm-Kröger-Gedenkbuch 19; Nordmark-Dichter-Kalend. 20; Zeitschr. „Nordschleswig" seit 22.

Bödewadt, Frau Ingeborg, geb. Andresen (Ingeborg Andresen), Novell., H. Tondern, Dänemark, Carstensstr. 7. (Witzwort in Eiderstedt $^{20}/_{1}$ 78.) **B:** Hinter Deich u. Dünen, Geschichten aus Nordfriesland 07, 2. A. 08; Vorspann, plattd. Einakter 21, 2. A. 24; Tffa, ein Frühlingsspiel 23, 2. A. 24; Das Lied der Erde, Erz. a. Nordschleswig 24; De Roop, plattdeutsch. Dr. 24; Groot-Huus plattdeutsch. Einakter 24.

Bodewig, Frl. Gertrud, DB., Drama, Dr. med., Ärztin. Bonn (Rheinprovinz), Baumschulallee 49. (Brühl b. Cöln $^{12}/_{1}$ 91.)

Bodisco, Frau Theophile v. Reval, Estland, Gogolpromenade 1. (ebda $^{12}/_{4}$ 73.) **B:** Im Hause d. alten Freiherrn, R. 12, 3. A. 20; D. Kirchspiel v. St. Lucas, R. 15, 3. A. 21; Aus e. verklingenden Welt, R. 20, 3. A.; Dostojewski als religiöse Erscheinung (Exegese) 21; Dorothee u. ihr Dichter, R. 23.

Bodman, Emanuel Frhr. v., DB., SDS., ⌂, ✱, Nov., ⁄. Gottlieben bei Konstanz. (Friedrichshafen $^{23}/_{1}$ 74.) **B:** Erde, e. Gedichtb. 96; Neue Lieder 02; Die Krone, Sinnsp. 04; Erwachen, R. 06; Donatello, Tr. 07; Der Fremdling von Murten, Tr. 07; Der Wandrer u. d. Weg, G. 07; D. heimliche Krone, Tr. 09; Das hohe Seil, Nn. 15; Schicksal u. Seele, Rede in die Zeit 18; Gesammelte Werke 23—27 VIII.

Bodmer, Hans, deutsche Lit.✱, Dr. phil., Präsident d. Lesezirkels Hottingen, Lit.-Ges. in Zürich. Zürich, Gemeindestr. 4. (ebda $^{12}/_{1}$ 63.) **B:** D. Gesellschaft d. Maler in Zürich u. ihre Diskurse (1721 bis 1723) 95. **Mith:** J. J. Bodmer, Denkschrift z. 200. Geburtstag 00. **H:** Zschokkes Werke (Gold. Klassiker-Bibl.) 10.

Bühlau, Helene geb., verw. Frau al Raschid Bey, Rom., Nov. München, Seestr. 3c. (Weimar $^{23}/_{11}$ 59.) **B:** Ratsmädelgeschichten; D. Rangierbahnhof; Neue Ratsmädel- u. Altweimarische Geschichten; Im Garten d. Frau Maria Strom; Das Brüller Lager, R., 2. A. 98; Das Halbtier, R. 99, 4. A. 02; Sommerbuch, neue Altweimar. Gesch. 02; Die Kristallkugel, Altweimar. Gesch., 1.—3. A. 03; Das Haus zur Flamm', R. 07; Jiebies, R. 11; Der gewürzige Hund, R. 14; Gesamtausgabe 14ff. u. v. a.

Böhlen, P. Hippolytus, OFM., AB., Rektor u. Redakteur. Hadamar, Westerwald, Kr. Limburg, Franziskaner-Studienheim St. Ludwig. (Dössel i. W. $^{21}/_{4}$ 78.) **B:** Kampf u. Sieg, Dr. 08; St. Joh. a Capistrano, Dr. 09; Des Königs Sturz, Dr. 11, 2. A. 20; Ums Erbe des großen Konstantin, Dr. 12; Die Franzis-

kaner in Japan 12; Eine Jugend voll Sonne, R. 20, 6.—10. T. 21; Sonntagsstimmen 21; Johann Ludwig, des Volkes u. des Friedens Hort, Dr. 24. H: Jungmännerapostolat; Dem Herrn entgegen; Terziarenzeitung; Antoniuskalender; Aus Hadamars Vergangenheit, Festbuch zum 600jähr. Stadtjubiläum Hadamars.

Böhler, Marie, s. Nippoldt, M.

Böhlje, Georg (Pf. Sadl Sarnen), ✝, Epik, Kaufm. Hannover, Höltystr. 19. (Halstrup i. Old. $^{6}/_{1}$ 67.) B: E. Stimme vor dem Sturm 05; Das Bild des Lammes 06; Stimmen der Höhe 07; Funken vom Heimatsherd 08.

Boehm, Frau Elly, geb. Meyer-Ellès (Elly Elles), Ue: F. Ettlingen (Baden). Schallbronner Str. 83a. (Genf $^{10}/_{4}$ 65.)

Böhm, Franz Joseph, /, Obmann d. Anzengruber-Komitees, Obmann-Stv. d. Roseggergesellsch., Vorst. u. Leiter des Lokalhistorisch. Museums d. Stadt Mürzzuschlag. Mürzzuschlag, Steiermark, „Villa Böhm". (Wien $^{29}/_{1}$ 74.) B: Gedenkblätter an Ludw. Anzengruber 15; Ungedrucktes von L. Anzengruber.

Böhm, Friedr. (Pf. Fritz Bohm), DÖAB., Ue: Poln., ✝, Graphol., Steuerhilfsbeamt. Großwohlen 102 (Sonnenhügel), P. Bensen, Nordböhmen. (ebda $^{6}/_{1}$ 92.) B: Über das Leben, Son. 20; Im Wandel der Liebe, G. 22. Ue: Aus Adam Mickiewicz, Jul. Slowacki, Volkslieder.

Böhm, Gottfr. Ritter v., ⚖, StaatsR. l. a.o. D., bayr. Minister-Resident a. D., Erz. Nördlingen, litt. A. 15. (Nördlingen $^{27}/_{11}$ 45.) B: Art läßt nicht von Art, Lsp. 73; Die Freier, Dr. 73; In Gedanken, Wort und Werken, Lsp. 73; Ein Sternchen, Schw. 77; Landsknecht mit dem einäug. Wams, N. 78; Frühlingsschauer, Sch. 81; Herodias, Sch. 83; Der Blender, Sch. 86; Phil. v. Jolln, e. Lebensb. 86; D. Glück der Erde, N. 90; Reichsstadtnovellen 91; Porträt d. Pompadour; Wekhrlin, Lsp. 93; Dämmerstunden, Sch. 94; Ines de Castro, Tr. 95; Der Märtyrer, Sch. 01; Die Sonne, Sch. 02; Aischjahringa, Sch. 09; Onkel Ditz, Lsp. 20; Ludwig II., sein Leben u. seine Zeit 22. Ue: Chines. Lieder 73.

Böhm, Hans, ✝, Dr. phil., StudR. Berlin W 15, Ludwigkirchplatz 9. (Köln $^{18}/_{4}$ 76.) B: Gedichte 06; Neue Gedichte 21. Ue: El. Barrett-Browning, Portugies. Sonette 11, 4. veränd. A. (engl.-deutsch) 23. H: Moderne Weltbilder im Spiegel deutscher Dichtung: I. Romantik 24.

Böhm, Karl, Dr. phil., Dir. d. Tiroler Landesarchives, korresp. Mitgl. d. Zentralkommission f. Denkmalspflege. Innsbruck, Dreiheiligenstr. 5. (ebda $^{18}/_{7}$ 78.) Begr u. Red: „Mitteilungen aus dem Landesarchiv", Heft 1—25. H: „Tiroler Ehrenbuch."

Böhm, Max., ✝, ⚓, StudR. Berlin-Friedenau, Handjerystr. 72. (Wenden, Livl. $^{10}/_{1}$ 59.) B: Deutsch. Lesebuch; Lettische Schwänke u. verwandte Volksüberliefergn. 11; Die Letten 17. Ue u. H: Lettische Märchen 24.

Boehm, Max Hildebert, ♙, ✍, Politik (Grenzdeutschtum u. Außenpolitik), Dr. phil., Leit. d. „Arbeitsstelle f. Nationalitätenprobleme" beim „Politischen Kolleg", Doz d. Hochsch. f. nat. Politik. Spandau, Johannesstift. (Birkenruh, Livl. $^{10}/_{2}$ 91.) B: Natur u. Sittlichkeit bei Fichte 14; Die Krisis des deutsch-balt. Menschen 15; Der Sinn d. humanist. Bildung 16; Kl. polit. Wörterbuch 19, 2. A. 20; Ruf d. Jungen 20, 2. A. 21; Körperschaft u. Gemeinwesen 20; Europa irredenta 23; Die deutschen Grenzlande 24. H: Grundbegriffe d. Politik. Mith: Die Neue Front 22; Grenzboten 20.

Böhm, Otto (Otto Boehn), Gen. dram. Schriftst., /, Kritik, ✉, Drama, Baurat, Ingenieur, Generaldirektor, Verwaltungsrat usw. Wien, Obere Donaustr. 93. ($^{22}/_{4}$ 79.) B: Wege zur Freimaurerei, Essl. 22; D. neue Motor, Sch. 24.

Böhm, Wilhelm, SDS., Deutsche Lit. ✍, ♙, Dr. phil., StudR. Berlin NW, Alexander-Ufer 6. (ebda $^{24}/_{10}$ 77.) H: s. G.-K.

Böhm, Willibald (Pf. Ernst Seltsam, Sirius, Hagen), ✝, /, ✍, ✉, Kritik, Volksschriften, Oberlehr. Strodentz bei Budweis. (Wodnian $^{29}/_{10}$ 75.) B: Sie schreiben?! Bilder u. Erz. 97; Aus dem Böhmerwalde, Volkserz. 98; Wer war's? Volkserz. 99; Aus freien Stunden, Erz. 01; Die Böhmerwaldschriftsteller d. Gegenwart 04; Die Stadt Budweis, Orts- u. Volkskunde 04; Kleine Heimatkunde 13; Tief im Böhmerwalde, Erz. 13; Zur Schulbücherfrage 14; Heimatbüchlein für Südböhmen 21; Doktor Faustus, Lbr. 22; Ein edles Bauernherz, Volkserz. 23; Sagen aus Budweis u. Umgebung 24. Mith: Deutsch. Leseb. f. Volksschulen 20; Deutsch. Leseb. f. Bürgerschulen 21.

Böhme, Fritz, RP., STS., BP., Lit. ✍ Kultur ✍, ✝, Tanz, Schriftl. d. „Deutsch. Allgem. Ztg." (Blg. „Lehren u. Lernen"). Berlin W 57, Bülowstr. 61. (ebda $^{10}/_{1}$ 81.) B: Vom musikalischen Tanz 21; Der Tanz in der Kunst 24. Beard: O. Desmond „Rhythmographik (Tanznotenschrift)" 19. H: Th. Storm, Spukgesch. u. a. Nachtr. z. s. Werken (samtl. Werke, Bd. IX) 13.

Böhme, Frau Margarethe, Roman, Nov., /. Berlin NW, Flotowstr. 4 (Husum $^{6}/_{1}$ 69.) B: Fetisch 04; Anna Nissens Traum 14, 6. A.; Dida Ibsens Geschichte, Finale z. Tageb. e. Verlor. 07, 70. A.; Sarah v. Lindholm 14, 8. A.;

Treue 14, 40. A.; Kriegsbriefe d. Familie Wünnel 15, 3. A.; Siebengestirne, R. 16, 3. A.; Millionentausch 19, 70 A.; Die grüne Schlange 20, 10. A.; Käte Lorenz, 10. A.; Narren des Glücks, R.; Frau Bedfords Tränen, R. H: Tagebuch einer Verlorenen 05, 600. A. ()

Böhme, Volkmar, s. Schäfer, Moritz.

Böhmer, Curt, PA., DB., ✝, ⊙, ☨, ⊙, ⁄, Librettist. **Dresden-Blasewitz, Polenzstr. 24.** (Leipzig $^{31}/_{10}$ 80.) **B:** Wunschring, Jbr.M. 16; König Frohmut, Sgsp. 17; Mit dem Leben, G. 18; O holder Mai, Lr. (m. R. Schmalnauer) 19; Leo Larsson, F. 20; Anitra, F. 20; D. goldene Tor, Pant. (m. A. Brügmann) 21; Christwunder, O. (m. W. Czernik) 23; Ishioma, Pant. (mit Dr. R. Rosenberg) 22; B. Träumen umsponnen, G. 22; Soleidas bunter Vogel, O. (m. M. Donisch) 23; Im Zwielicht, Lr. (mit Th. Haslinger) 23; D. Braut d. Flotte, O. m. M. Donisch) 24.

Böhmer, Frl. **Emma,** SDS., Roman, Märchen. **Berlin W, Fasanenstr. 49.** (Lüneburg $^{31}/_{8}$ 64.) **B:** Sehnsucht, R. 00; Hinauf, R. 00; Inkorrekt, R. 01; Bergesgipfel, R. 02; Ehe-Intermezzo, R. 03; Moderne Monologe, Lyrik 05; Das Lied ist aus, R. 05; Wenn die Sonne untergeht, R. 08; Im Sanatorium, R. 12; Meister Josef, M. 12; Freie Sklavinnen, R. 15; Witzenspitzel, MSp. 18; Im Monatsreigen, M. 20.

Boehn, Max v., ✍, ⊙. **Berlin W 50, Neue Ansbacher Str. 5.** (Potsdam $^{6}/_{8}$ 60.) **B:** Span. Reisebilder 04; Die Mode, Menschen u. Moden im 16., 17., 18. u. 19. Jahrh. 07—23; Giorgione u. Palma Vecchio 08; Toledo 10; Guido Reni 10; Biedermeier 11; Bernini 12; Miniaturen u. Silhouetten 17; Bekleidungskunst u. Mode 18; Modespiegel 19; Rokoko, Frankreich im 18. Jahrh. 19; England im 18. Jahrh. 20; Spitzweg 20; Das Bühnenkostüm 21; Deutschland im 18. Jahrh. 22; Spanien 24.

Boehn, Otto, s. Böhm, Otto.

Bohnenberger, Karl, deutsche Ψ, Dr. phil., o. UP., Hrsg. d. „Württemb.-Hohenz. Blätter f. Volkskunde". **Tübingen.** (Miedbach $^{26}/_{4}$ 63.) **B:** s. G.-K.

Bohnenblust, Gottfr., SES., dtsche. u. klass. Ψ, ⁂, ✝, o.o. Prof. a. d. Univ. Genf u. Lausanne, 2 Av. d. Vollandes. **Genf.** (Bern $^{16}/_{9}$ 83.) **B:** (Gelehrte Werke s. G.-K.): Gedichte 12; Vaterld. Erziehg. 15; Spitteler Rede 20.

Bohner, Theodor, VB., Prosaerzählung, Dr. phil., Studiendirektor, Stadtverordneter. **Magdeburg,** Brückstr. 1. (Abokobi, Goldküste, Westafrika $^{6}/_{1}$ 82.) **B:** Auf allen Straßen, R.: I Kwabla 19, 4.—6. A. 22; II Der Weg zurück, 1.—3. A. 22; Lachendes liebendes Rom, M. 21.

Bohrke, Alwin, AEV., Epigramme, Sprüche, Aphorismen, **Satiren,** Skizzen, Lehrer u. Schriftst. **Cronau, Kr. Lötzen,** Ostpr. (Groß-Lattana, Ostpr. $^{4}/_{8}$ 88.) **B:** Gedanken e. Grüblers (Epigr., Aphor. usw.) 21; Studien d. Lebens, Nn. 24.

Bohs, Arnold, ⁄, ⊙, ⊙, Nov., ✝, ⊠, ⚔, ⚓, Red. **Charlottenburg, Bismarckstr. 18.** (Memel $^{8}/_{1}$, 56.)

Bojan, Willy, s. Stekel, Wilh.

Bojunga, Klaudius, ✠, Ψ, ✝, Dr. phil., Oberstudiendirektor. **Frankfurt a. M.-Süd, Gartenstr. 59.** (**Hannover** $^{17}/_{6}$ 67.) **B:** Zahlreiche Schriften zum Sprach- u. Literaturunterricht.

Boldt, Johannes, AEV., SDS., ⊙, Rom., Nov., Skizze, Zollinspektor. **Hamburg,** Wrangelstr. 36. (**Blankenese** $^{16}/_{4}$ 85.) **B:** Zwang, Sch. 12; **Grimassen,** Schwarzweißgeschichten 12; **Die kluge** Frau, R. 13; Vertrauen, **Kom.** 18: Renaissance-Novellen 21; Überraschungen, N. 21; Iwan Kulikow, R. 23; Der Reiter u. die Tat, R. 24; Die Vögel des Aristophanes, Kom. 24; Spitzfindigkeiten, Schwarzweißgeschichten 24.

Bolhoevener, Karl, PA., Ψ, **Kunst-** u. **Kulturw., Ue:** EFIS., Red. d. d. Gesellsch. z. Verbreitung zeitg. Sprachmethoden (Kempten i. Bay.). **Gollenshausen am Chiemsee,** Post Eggstätt, O.-Bay. (Schwerin i. M. $^{14}/_{4}$ 67.) **Ue:** Serao, Schlaraffenland, R. 04; Neera, D. Amulett, R. 04; Whitman, Deutsche Erinnerungen 12.

Bollmann, Christian (Thomas Kampyen), SDS., Dchtg., Erz., ✝, Plaud., Skizze, Mitarbeit. an Zeitung. u. Zeitschr., freier Schriftsteller. **Hamburg 5, Stiftstraße 49.** (Lübeck $^{31}/_{7}$ 02.) •

Bölsche, Wilhelm, Naturwissensch., ⁄, Ästhetik, Roman. **Schreiberhau i. R., Villa Carmen.** (Köln $^{3}/_{1}$ 61.) **B:** Entwicklungsgesch. d. Natur; Darwin; Liebesleben in d. Natur; Von Sonnen und Sonnenstäubchen; Vom Bazillus z. Affenmenschen; Haeckel; Goethe; Eroberung d. Menschen; u. v. a. **H:** Werke v. Heine, Hauff, Humboldt, Büchner, Wieland, Novalis, Goethe u. a. vgl. G.-K.

Bolt, Niklaus, SES., ⊙, Nov., ev. Pfarrer. **St. Gallen.** (Lichtensteig $^{16}/_{6}$ 64.) **B:** Peterli am Lift 07, 21. T. 19; Daisy 09; Spitzero 12, 35. T. 21 (alle deutsch u. franz.); Allzeit bereit 16, 10. T. 17; Kaibar Roust, Bilder a. d. Reformat.-Zeit u. Renaiss. 18; Jochem der Jungbursche 20; Jetzt bin i halt a Buob, Erz. 22.

Bolte, Johs., ✍ d. Dramas u. d. erz. Dchtg., Dr. phil., Prof., Geh. StudR. **Berlin SO, Elisabethufer 37.** (ebda $^{11}/_{5}$ 58.) **B:** s. G.-K.

Bommerich, Friedr. Jos., s. **Decker, Fritz.**

Bomsdorff, Frau Emmy v., **geb Leibing** (Emmy v. Bomsdorff-Leibing), AEV., ✝. **Leipzig, Inselstr. 16 II.**

(ebda $^{10}/_{6}$ 86.) B: Deutscher Heldengeist im Weltkrieg, G. 16; Vaterländ. Glückwünsche, G. 16; In Verblendung, R. 17; Zwischen Deutschland u. Amerika, R. 18; Masken des Lebens, R. 20.

Bonbaux, s. Fuchs, Wilh.

Bondy, Josef Adolf, SDS., BP., RP., ∎, /, Dr. phil., Polit. Redakt. d. „Berliner Börsen-Courier". Nikolassee b. Berlin, An der Rehwiese 13. (Prag $^{23}/_{6}$ 76.) H: Neue Revue 07—09.

Bongardt, Hans, Roman, Dr. Hildesheim, Krähenberg 10. (Bornheim $^{22}/_{4}$ 76.) B: D. Rappenhof, R. 11, 2. A. 14; Der alte Berns, R. 13, 6. T. 14; D. Finkenbauer, R. 19; Schwarz-rot-gold, R. 20, 6. T. 21; Der Marder u. a. Tiergeschichten 23.

Bonin, Frau Anna v., geb. v. Zanthier (Pf. Hans Werder), DSch., Rom. Schönwerder b. Dölitz, Pommern. (Gr. Wunneschin $^{8}/_{6}$ 56.) B: Junker Jürgen, R. 88, 12. A. 11; Circe, R. 89, 3. A. 99; Der wilde Reutlingen, R. 91 II, 3. A. 10; Die Sonntagskinder; Schwertklingen; Im Burgfrieden, R. 05 II, 3. A. 11; Tiefer als d. Tag gedacht, R. 07 II, 5. A. 09; Licht in der Ferne, R. 12; Die Meistergeige, R. 14; An rauschenden Wassern, R. 23.

Bonin, Elsa v., Belletrist., Dr. jur., Rittergutsbesitzerin auf Schloß Brettin b. Genthin, Bez. Magdeburg. (Berlin $^{14}/_{10}$ 82.) B: Das Leben der Renée von Katte 11; Die Versuchungen des Herzens 20; Nov. u. a. in Ztschrftn.

Bonitz, Clementine, geb. Volkmann (Minde Bonitz), ATB., Belletristik (Roman, Nov.), Gedichte. Brühl bei Cöln, Rheinlb., Bahnhofstr. 24. (Godesberg a. Rhein $^{4}/_{11}$ 89.) B: Schicksale 21; Die Rache ist mein 22; Lebensstürme 21; Kampf u. Sieg; Verzeihende Liebe 24; Sündennot 24. *

Bonn, Emma, SDS. Feldafing am Starnberg. See, Oberbay. (Neuyork $^{8}/_{9}$ 79.) B: Die Verirrten, 2 Nn. 19; Die Mündung, R. 19, 2. A. 20; D. blinde Geschlecht, R. 23; Nov. in verschied. Ztschr.

Bonn, Ferd., ○, Schauspieler. Bonnschlößl, Bernau, Oberbay. (Donauwörth $^{20}/_{12}$ 61.) B: D. junge Fritz, Sch. 98; Kivoto, P. 99; Anna Helene, Dr.; Geschichtsbild a. d. Leben Friedrichs d. Gr.; Edles Blut, Sch. (m. Th. v. Trotha) 01; Andalosia, dram. G. 06; Sherlock Holmes, Detektiv-Kom. 06; D. Hund v. Baskerville, Sch. 07; Ludwig II., Tr. 07; D. Pastorssohn, Sch. 08; 2 Jahre Theaterdirektor 08; Ges. Werke, 4 Bde.; Mein Künstlerleben 20; u. v. a.

Bonne, Georg, SDS., ✗, soz. Hyg., ∎, Dr. med., SanR., GenObArzt a. D. Klein-Flottbek, Prov. Schl.-Holst. (Hamburg $^{12}/_{6}$ 59.) B: Kampfgesänge u. Friedensklänge 91; Im Kampf um d. Ideale, R. 10, Volksausg. 14; Lieder d. Arbeit 15; Vorwärts mit Gott, Lr. an mein Volk 15; Der Tempel d. Schönheit, Sch. 15; Heimstätten f. unsere Helden! 15; Osterglocken, Heimatklänge, Suchende Liebe, Dchtgn. 16; Herzog Magnus v. Livland, Sch. 18; Neuland, Sch. 22; u. a.

Bonsels, Waldemar, ∎, Roman, ○. Ambach a. Starnberg. See. (Ahrensburg, Holst. $^{21}/_{5}$ 81.) B: Ave vita (Leben, ich grüße Dich!), R. 05, 80. A.; Das Feuer, Dchtgn. 07; Blut, R. 08, 60. A.; D. tiefste Traum, R. 11,56. A.; Wartalun, R., 114. A.; Die Biene Maja u. ihre Abenteuer, R. f. Kinder 12, 559. A.; Das Ansekind, R. 13, 100. A.; Himmelsvolk 15, 400. A.; Indienfahrt 16, 306. A.; Menschenwege 18, 190. A.; Eros und die Evangelien 20, 120. A.; Narren und Helden, R. 23, 46. A.; Weihnachtsspiel, dr. Dchtg. 23; „Jugendwellen" (Inhalt: Blut, Tiefste Traum, Leben ich grüße Dich, Der letzte Frühling), 23 I.

Bonus, Arthur. Taufkirchen, Post Unterhaching bei München. (Neu-Prussy, Westpr. $^{21}/_{1}$ 64.) B: Zwisch. d. Zeilen I 95, 4. A. 00, II 99, 2. A. 00; Deutscher Glaube 97, 2. A. 00; Von Stöcker zu Naumann 97; Der Gottsucher 98; Religion als Schöpfung 02, 4. A. 09; V. Kulturwert d. deutsch. Schule 04, 2. A. 06; Der lange Tag, Meditationen 04; Rätsel, 3 Bde. 06—08; Isländerbuch, altisl. Bauern- u. Königsgeschichten I, 4. A. 21, II, 3. A. 21, III, 2. A. 21; Isländerbuch, Ausw. f. d. Jugend, 1.—5. A. 08; Die Kirche 09; Wider d. Irrlehre d. Oberkirchenrats 11; Zur religiösen Krisis, 3 Bde. 11—12; Religion als Wille 15; Das Olafbuch (m. B. Bonus) 21; u. a. ()

Bonus, Frau Beate, geb. Jeep. Taufkirchen, Post Unterhaching b. München. (Konstanz.) B: Malergeschichten, 1. bis 3. A. 01; Kasperl-Bilderbücher (m. Carlo Böcklin) I—IV 11; Sieben Geschichten vom Sande 12; Das Olafbuch. ()

Booz, Ernst Oskar, /, Lt. ∎, ∎, Kommunalwissenschaft, Sozialpolitik, Dr. phil. et rer. pol., Bürgermeister in Bühlertal (Baden). (Rohel $^{16}/_{8}$ 89.) B: Fürstenspiegel des MA. 13.

Borch, Rudolf, ⚓, Lt. ∎, ∎. Braunschweig, Kaiser-Wilhelm-Str. 2. (Flensburg $^{16}/_{6}$ 91.) B: Einführg. in e. Geistesgeschichte 12; Bilderatlas z. Geschichte d. Pädagogik 20; D. Johannes Schlaf-Buch (m. Bäte u. Meyer-Rotermund) 22. Ue: D. 15 Freuden der Ehe 18. H: Die Seltenheiten d. Weltliteratur 13ff.

Borchardt, Adolf, s. Sommerfeld, Adf.

Borchardt, Georg H., s. Hermann, Georg.

Borchardt, Rudolf, ∎, ○, Übersetzung. Adresse Ernst Rowohlt Verlag, Berlin

W 35, Potsdamer Str. 123B. (Königsberg i. Pr. $^{9}/_{4}$ 77.) **B:** Walter Savage Landors imaginäre Unterhaltungen; Poetische Erzählungen; Rede über Hofmannsthal 07; Verkündigung, dram. G.; Das Buch Joram 07; Der Durant, G.; D. halbgerettete Seele, G.; Krippenspiel; D. geliebte Kleinigkeit, Schäfersp. 23; Proza I; Vermischte Gedichte 24. **Ue:** Dantes Vita nova; D. Gespräch über Formen und Platons Lysis.

Borchart, Frl. Elsbeth, Roman. **Berlin NW, Lübecker Str. 32.** (Margonin $^{3}/_{11}$ 78.) **B:** Der Liebe Gebot, R. 04; Ilse Römer, R. 05; Der verlorene Sohn, R. 07; Zur Höhe 10; Zwei Frauen 11; Helga 12; Senta Wolfsburn 12; Schwester Carmen 14; Des Weibes Waffen 17; Föhn 17; Der Siebente 17; Jung-Siegfried 18; Der Abt von Rieburg 18; Lebenswerte 19; Stärker als wir 20; Schön Rotraut, R. 21; Das Mädchengymnasium zu Treuenburg 22.

Borcherdt, Hans Heinr., Lit. ✍, deutsche Ψ, Dr. phil., a. o. UP. **München, Reitmorstr. 14.** (Breslau $^{14}/_{8}$ 87.) **B:** s. G.-K.

Borchling, Conrad, Geschichte d. deutsch. Sprache u. Lit., Dr. phil., o. UP. **Hamburg 39, Rondeel 43 I.** (Hitzacker $^{20}/_{8}$ 72.) **B:** s. G.-K.

Borckenhagen, Oskar, DB., Bühnenschriftsteller, Kaufm. **Düsseldorf-Rath,** Actusstr. 31. (Güllchow, Kr. Randow $^{21}/_{11}$ 74.) **B:** Gefahrliche Gläubiger, Lsp. 07; Skizzen 08; Atahualpa, O. 13; Prinzeß perdue, Lpttc. 15.

Borgman, W. H. (Pf. Cäs. Sauerland), AB., ♪, ✍, ✍, ☐. Neuß a. Rh. (Kleve $^{6}/_{4}$ 49.) **B:** Kriegslieder 70/71; Montroyal 74; Pflicht u. Liebe, R. 78; Admiral de Runter 80; Organisat. d. Arbeiterstandes 85; Eifelführer 84, 88; Volksbureaus f. d. kleinen Mann 86; Welkende Blätter 95; St. Goar u. Umgegd. 97; Simon u. Miriam, R. 03; Flandern-Deutsch (Niederlothringen) 14; Treu bis in d. Tod, R. 15; Die Vlamen u. ihre Zukunft 15; u. a. ()

Borgstede, Frl. Else v., ASV., kulturhistorische u. volkstüml. Aufsätze, Märchen, Jugendschriften, ♪. **Berlin-Friedrichsfelde,** Berliner Str. 127. (Leppin i. Pomm. $^{10}/_{6}$ 66.) **B:** Knecht Ruprechts Macht, Weihnachtsmsp. 04; Gegengift; Der Festkuchen; Was die Drossel sang.

Borgstede, Emmy v. (Frau Ehrhart), ASV., Romane, Nov., Ged., Aufsätze, Kulturw. **Berlin-Lichtenberg,** Skandinavische Str. 26 III. (Leppin i. Pomm. $^{31}/_{8}$ 64.)

Borkowsky, Ernst, Lit.w, w, ☐, Dr. phil., Prof., Oberstudiendirektor. **Naumburg a. S.** (Burg $^{28}/_{8}$ 60.) **B:** D. engl. Friedensvermittlg. i. J. 1745|84; Gesch. Naumburgs 98; Turgenjew 03; Aus der Zeit des Humanismus 05; Antoine Watteau 07; D. alte Jena u. s. Universität 08; Die gelbe Kutsche u. a. Märchen 09; Deutsches Lesebuch f. höh. M.-Schulen 09; Deutscher Frühling 12; Unser Heiliger Krieg I 15, II 16; Goethes u. Schillers Lyrik 23; Neue deutsche Lyrik v. Naturalismus bis z. Gegenwart 24.

Bormann, Hanns Heinrich, /, Dchtg., ☐, Red. Nowawes b. Potsdam, Albrechtstr. 1. (Frankfurt a. M. $^{18}/_{9}$ 95.) **B:** Der stumme Mund, Erz. 20. **H:** Leo Sternberg: Schöner Lärm des Lebens 16; Die Standarte, liter. Almanach 18.

Born, Richard, s. Schwamborn, Heinr.

Börner, Wilhelm, SDS., ☆, ✍, Lit.w, Leiter d. „Ethischen Gemeinde". **Wien III/2, Ob. Viaduktgasse 32.** (Laa a. d. Thaya $^{28}/_{8}$ 82.) **B:** Die „Ethische Gesellschaft" in Österreich 04, 2. A. 10; Ferd. Raimund 05; D. Schundlit. u. ihre Bekämpfung, 2. A. 10; Friedr. Jodl 11; Die Volksbücherei (m. E. Frankl) 11; Weltl. Seelsorge 12; Charakterbildung d. Kinder 14, 2. A. 23; Werdet Helden! 15; Erziehg. z. Friedensgesinnung 18, 2. A. 21; Ed. Herbst 24. **H:** Moralunterr. in Frankreich 10; Fr. P. Fulci, D. Ethik d. Positivismus in Italien 11; Fr. Jodl, Werke a. d. Nachl. 16—20; F. Sauter, G. 18.

Borniger, Frl. Mathilde, jetzt: Hausberger, Mathilde.

Bornstein, Arthur, ♪, ✍, Nov., Hum., wissenschaftliche Abhandl., Dr., Prakt. Zahnarzt. **Berlin W, Nürnberger Str. 35/36.** (Breslau $^{23}/_{8}$ 67.) **B:** Klippen 94; Der Theaterarzt 95; Vergnügte Geschichten 00.

Bornstein, Paul, SDS., Ψ, /, Dr. phil. Dachau b. München, Villenkolonie. (Berlin $^{5}/_{4}$ 68.) **B:** Aus Dämmerung u. Nacht, G. 98; Dichter des Todes in der modernen Lit. 99; Ges. Essays 99. **H:** Der Briefwechsel d. Grafen Aug. v. Platen I (m. Ludw. v. Scheffler) 11, II 14, III 21; F. Hebbels gesamm. Werke, chronolog. Ausg. I 11, II 12, III u. IV 14, V u. VI 24; Fr. Hebbels Persönlichkeit 24

Borrmann, Martin, SDS., Novelle, /, Schriftsteller. **Königsberg i. Ostpreußen, Altroßgärter Predigerstr. 18.** (Neidel, Ostpr. $^{10}/_{3}$ 95.) **B:** Venus mit d. Orgelspieler 22; D. Mißhandlung.

Borry, Gg. v., s. Hähnel, Fr.

Borsdorff, Kurt, BV., PA., RP., BEK., Politik, Lit., Theat., Ztgswesen, Red., Direkt. d. „Transatlantik Radio-Wirtschaftsdienstes". **Berlin-Wilmersdorf, Pfalzburger Str. 72a.** ($^{17}/_{1}$ 91.) **B:** Galgenlieder ein. Artilleristen 19.

Boesch, Carl, Studienrat a. D. **Lebus a. O.** (Arolsen $^{7}/_{12}$ 80.) **B:** Am Waldrande 09; Vom Adel 19, 2. A. 20.

Boesen, Jean, s. Liebisch, Rud.

Boeß, Frau Julie, geb. Kniese, ASW., Märchen, Novellen, Gedichte, Dramen. Weimar, Junkerstr. 14. (Frankfurt a. Main $^{15}/_{4}$ 80.) B: Mutters Märchenland 19.

Boßhart, Robert, ✎ u. Drama. Dresden, Gerhart-Hauptmann-Str. 36 b. (Zürich $^{1}/_{3}$ 99.) B: Einsame Nächte, G. 19; Singender Brunnen, G. 24. •

Bossin, Frau Catarina (Pf. M. C. Carpenter-Meyer), Skizz., Nov., /. Berlin-Friedenau, Peter-Vischer-Str. 20. (Magdeburg $^{1}/_{4}$ 69.)

Bostianchich Braum, s. Braum, Carl.

Bothmer, Heinz, /, ✍, ⊛, ✎, ⌂, Konsul. Berlin W 35, Genthiner Str. 20. (Hannover $^{14}/_{4}$ 65.) B: Heidebuch 91; Schweizerland im Lied 91; Der große Krieg im Lied 92; Lat.-Deutsch. u. Deutsch-Lat. Wörterb. d geogr. Eigenn. 93; Kreta 96; Serbien 05; D. Deutsche Dorf 09; Der Weihnachtsbaum 10; Sieg oder Tod 14; Merkblatt f. d. deutsche Volk 14 f. ()

Bothmer, Karl Graf v., PA., RP., Politik, ⚖, Staatsrecht. Rottach a. Tegernsee, Bayern. ($^{30}/_{8}$ 81.) B: Bayern den Bayern 20.

Botsky, Frl. Katarina, Rom. Königsberg i. Pr., Alter Garten 52. B: Vor den Gittern d. Lebens, Tagebuch 05; Das verbot. Paradies 08, n. A. 19; D. Trinker, R. 11; Sommer u. Herbst, R. 13; Ostpreußens Feuerzeit, Kriegsbilder 15; Der Traum, R. 19; Schafe auf dunklen Weiden, Rn. 24.

Böttcher, Frau Adele verw., geb. Anger (Pf. Erich Friesen), DB., Rom., ⌂. Berlin-Schlachtensee, Friedrich-Wilhelm-Str. 45. (Bromberg $^{10}/_{1}$ 61.) B: D. wilde Rose vom Kapland 10; E. seltsames Vermächtnis 10; Sulamith 10; D. weiße Lilie v. Gardasee 11; Gesühnte Schuld 11; Helden der Pflicht 11; Im Schatten der Sphinx 12; Carmelita 12; Irrlichter d. Glücks 13; D. Diamantenkönigin 13; Der Liebe ewiges Licht 13; Ruth Rockfeller 14; Die Nihilistin 15; Um rotes Gold 15; Gestern noch a. stolzen Rossen, Sch. 15; Der jungen Seele bittres Weh, Sch. 16; Die wahre Liebe opfert sich, Sch. 16; Wie wir vergeben unsern Schuldigern! 16; Die wilde Hummel 17; Das Geheimnis des weißen Hauses 18; Wem nie durch Liebe Leid geschah —! 19; König Koko, Groteske (mit Wanda Stein) 19; Du sollst nicht richten! R. 20; Der wilde Musikus, Komödie (mit Wanda Stein) 21; Die Schwestern San Martino, R. 21; Die Liebe höret nimmer auf, R. 22; Alles um Liebe, R. 23; Das Glück der Ingrid Wendland 23; Der tolle Mister Teddy von Newyork 24; Das weiße Haus am Nil 24.

Böttcher, Helmuth M., Roman, Nov., Skizze, ✎, Dr. jur., Verlagsbuchhändler. Dresden-Weißer Hirsch, Straußstr. 6. u. Eisenach, Hörselwerke (Berlin $^{18}/_{1}$ 95.) B: Sterne über dir!, Dchtg. 21, 2. A. (6.—15. T.) 22; Der Würfler, R., 10. T. 21; Butz der Ameis, R. 22. Ue: Муравей бчи (russ. Übersetzung zu vorigem) 23; Butz, El caballero hormiga (spanische Übersetz. zu vorigem) 24; Der neue Buddho 23; Der Mann von Eisen, R. 24.

Böttcher, Max Karl, ASW., Rom., Hum., ✎, Jugenderz Chemnitz, Wilhelm-Weber-Straße 4. (ebda $^{30}/_{1}$ 81.) B: Karlsbader Novellen 05; Marianne Lenore, R. 06; D. Dorfkönig, R. 07; Der Erbe, R. 08; E. Heldin, R. 09; D. Kanzleileutnant, R. 10; Der Blinde am Meer, R. 11; Militärhumoresken 11; Novellen 12; Kriegserzählgn. I 14; Das heilige Jahr, R. 12; Der Prinzenleutnant, R. 12; Jünger d. Schönheit, R. 13; Wenn Fürsten dichten, hum. R. 16; Lachende Helden 16; Am Feind, Kriegserzn. 16; Kameraden, vorwärts! Kriegserz. 17; Die große, gute Liebe, R. 20; Eine Nacht auf Kornitz, hum. R. 21; Sein Kammerdiener, hum. R. 21; Im rosaroten Badedreß, hum. R.; Der P. G., Erinnerung aus der Kriegsgefangenschaft; Hübsche Geschichten, R.; Gebirgsgeschichten, R.; Jünger der Schönheit, R.; Das Märchen vom Glück, hum. R.; D. Nürnbergisch Ei u. and. Erfindergesch., Erz. 24; D. Mumie, R. 24; Erikas Reise nach Leipzig, R. 24.

Böttcher, Maximil., ⌂, Nov., ✎, ♈, Redakt. d. S. Hubertus, Leit. d. „Deutsch. Nationalbühne" u. d. „Klass. Theat." für d. Schulen Berlins u. der Vororte. Berlin, Werneuchener Str. 16. (Schönwalde, Mark $^{30}/_{6}$ 72.) B: Schuldig, Krim.-R., 150. T. 14; Die Blankenburgs, R. 02, 120. T. 13; Waldkinder, R. 03, 100. T. 09; Schlagende Wetter, Dr. 08; Heim zur Scholle, R. 09; Um Ehre u. Eigen, R. 10; Bathseba, Tr. 11; D. neue Licht, R. 11; D. Glück d. Hauses, Liv. 12; Tauroggen, Sch. 13, 25. T. 24; Die Freyhoffs, R. 16, 15. T. 24; Das große Leid, e. Totenfeier 16, 10. T. 17; D. Liebesfest d. Waldfreiherrn 23; Aus märkischen Jagdgründen 23; Der Stärkere, R. 24; Die wilden Schwäne, R. 24; Horrido, F. 24; Waterloo, F. 24.

Bötte, Werner (Pf. Dr. Ludw. Friedr. Werner), ⚖, Lic., Dr. phil., Pfr. Metropolitan. Marburg a. L. ($^{6}/_{1}$ 62.) B: Imm. Kants Erziehungslehre, dargest. a. Grund von Kants authent. Schriften 00; Rom u. der Papst, Skn. 07; Aus e. vergessenen Ecke, Beitr. z. deutsch. Volkskde. I 09, 4. A. 12, II 12, 2. A. 13; Lieder aus d. vergess. Ecke 10; Aus der Kriegszeit d. Jahres 15; Kant u. d. Krieg 18; Kants Religion 20; u. a.

Böttger, Ernst (Ernst Nordheim), ASV., ✠, ⊟, ⁄, ✓, RA., Rechtsbeirat d. Reichs-Landbundes. Berlin-Friedenau, Cranachstr. 15. (Kaltennordheim a. Rh. $^{6}/_{12}$ 78. **B:** Aus Dunst zur Kunst, Freilichtbilder 01; Sonnenwende, soz. R. 04; Münchhausens Liebeswunder, Kom. 05; Die Puppenpost nach dem Mond, M.-Tanzspiel 24; Die Flagellanten, Tanzdr. 24.

Böttger, Franz (Vs. Albrecht Voigtländer; Willibald Poltermann, Willibald Knurrmeyer), ASV., Hum., ⁄, ♆, Plauder., Skizze, Stenogr., Kunstgew. Berlin W, Magdebg. Pl. 3. (ebda $^{24}/_{1}$ 67.) **B:** Kinkerlitzkens 93; Berliner Früße, Iris, Zeist u. Jammer; Berliner Vereins-Pulpen 13.

Boettticher, von, s. Frobentus, Else.

Boettticher, Friede v., s. Kreysern, Fr. v.

Böttticher, Hans, s. Ringelnatz, Joachim.

Boettticher, Hermann v. Lebt ohne festen Aufenthalt. Adresse: S. Fischer, Verlag, Berlin W 57, Bülowstr. 90. (Eldingen i. d. Lün. Heide $^{12}/_{8}$ 87.) **B:** Friedrich der Große, Sch. in 2 Teilen; Erlebnisse aus Freiheit und Gefangenschaft; Jephta, Tr.; Die Liebe Gottes, ein ernstes Spiel; Herensabbath, Tr.; Die Sonette des Zurückgekehrten; Magische Landschaften; D. Bild, R.; D. ausjätzige Magd, Nn.

Bourfeind, Paul, DB., SDS., WSB., ♂, ♆, Skizze. Dr. phil. Köln-Lindenthal, Classen-Kappelmannstr. 1 g. (Solingen $^{23}/_{12}$ 86.) **B:** Matthäus Dreibuchen, Sch. (mit Wald. Weber) 19; Monsieur de Paris, Dr. 20; Der Ketzer, Dr. 21; Völkerfrühling, Sch. 21; Niederrhein, G.; Floedusc, G. 22; Wir Wandrer i. d. Höhe, G. 23; Begegnung, G.; Der Schrecken i. Paris, Sk. 23; Der Vikar von Ossermannsheide, R. 24. **H:** Standesbewußtsein (ges. Aufsätze m. Franz von der Groth) 18; Rheinische Sammlg. (m. Prof. Dr. C. Enders) 23; Das deutsche Theater (Jahrb. f. Drama u. Bühne m. Dr. P. J. Cremeos u. Dr. Jgn. Gentges): Die Volksbühne (Blätt. der Freien Volksbühne, Köln) 23, 24.

Bovenschen, Alb., Politik, ⁄, ☆, ⊟, Dr. phil. Berlin-Schöneberg 1, Martin-Luther-Str. 29. (Ostrowo $^{27}/_{12}$ 64.) **B:** Untersuchungen über Johann von Mandeville 88; Handb. für nichtsozialdemokrat. Wähler, 3. A. 11; Deutschland an der Zeitenwende 16; Frankreichs Schande 16; Wirtschaftsfragen der Gegenwart u. Zukunft, 2. A. 18; Die Geschichte der Reichsstelle für Gemüse u. Obst u. ihrer Arbeit im Rahmen der allgemeinen Kriegswirtschaft 19; Die Grundsätze u. Forderungen der Sozialdemokratie in ihrer geschichtlichen Entwickelung, am Erfurter Programm und an der deutschen Revolution dargestellt u. beleuchtet 20; Von Erfurt bis Görlitz, kritische Betrachtungen zum Görlitzer Programm 21. **H:** Die Ostmark 97—04; Deutscher Adel von Geist u. Geburt 24.

Boy-Ed, Frau Ida, VA., Roman, Nov. Lübeck, Burghaus. (Bergedorf $^{17}/_{4}$ 52.) **B:** Männer d. Zeit, R. 85 IV; Seine Schuld, R. 85; Dornenkronen, R. 85; Die Unversuchten, R. 86; Abgründe d. Lebens, R. 87; Masken 87; „Ich!", R. 88, 3. u. 4. A. 04; Eine Lüge, R. 89; Fanny Förster, R. 90; Aus einer Wiege, R. 90; Aus Tantalus' Geschlecht, R. 91; Malergeschichten 92; Lea u. Rahel, R. 92; Empor, R. 92; Ein Kind, R. 93; Zuletzt gelacht, R. 93; Sieb. Schwerter, R. 93; Sturm, R. 94; Die Schwestern, R. 94, 2. u. 3. A. 04; Werde z. Weib, R. 95, 2. A. 02; X., R. 96; D. Lampe d. Psyche, R. 96, 3. A. 09; Nichts, R. 97; Eine reine Seele, R. 97, 2. A. 02; Ein kritischer Moment und Kreuzträgerin, Nn. 97; Die Flucht, R. 98; D. Schuldnerin, R. 99; Zwei Männer, R. 99; Nur e. Mensch, R. 00; Um Helena, R. 01, 3. A. 09; Die säende Hand, R. 02, 4. A. 10; A-B-C des Lebens, R. 03, 2. u. 3. A. 07; Die große Stimme, R. 03; Die Ketten, R. 04; Heimkehrfieber, R. 05; Der Festungsgarten, R. 05; Eine Wohltat, R. 06; Die holde Törin, R. 07; Um ein Weib, R. 07; Fast ein Adler, R. 08; Ein Echo, R. 08; Geschicht. a. d. Hansestadt 09; Nichts üb. Mich, R. 09; Ein königlicher Kaufmann, R. 10, 50. A.; Nur wer die Sehnsucht kennt, Nn., 11, 15. A.; Hardy v. Arnbergs Leidensgang, R. 12 II; Charlotte v. Kalb, Studie 12, 6. T.; Ein Augenblick im Paradies 12, 20. T.; Eine Frau wie du!, R. 13, 22. T.; Stille Helden, R., 14. A. 14; Vor der Ehe, R. 14, 22. T.; D. Martyrium d. Charlotte Stein 16, 6. T. 21; Die Opferschale, R., 42. A., 30. T. 21; Glanz, R., 21. A. 21; Germaine v. Staël 6. A. 22; Die harte Probe, R., 10. A. 23.

Boy-Ed, Karl, Politik, ⅄, ⊟, Kapitän z. S. a. D. Lübeck, Burghaus. ($^{14}/_{6}$ 72.) **B:** Die Ver. Staaten v. Amerika u. d. U-Boot-Krieg 18; Verschwörer? 20.

Boyer, Edler v. Berghof, Emerich, ASV., VF., SDS., Kulturw., ⁄, ⊟, ♆, Vortragskünstler, Chefred. u. Korresp. Wien III, Erdbergerstr. 67. (ebda $^{12}/_{1}$ 90.) **B:** 100jähr. Entwicklg. u. Erstarkg. d. völk. Gedankens in Mitteleuropa 10; Stimmungsbilder 12; D. Poesie d. alten Schlosses u. a. Erzn. 13, 2. A. 14; Der Weltkrieg u. seine Ursachen 15, 6. A.; Wie Poincaré durch d. Suezkanalschwindel Präsident wurde 16; Das Souper mit dem Tode 22. ()

Bö Yin Rä (J. Schneiderfranken), Mystik, Lebensweisheit, O. J. St. auf Reisen. (Aschaffenburg $^{14}/_{11}$ 76.) **B:** D. Buch v. lebend. Gott; D. Buch v. Jen-

seits; D. Buch v. Menschen; D. Buch v. Glück; D. Buch d. königl. Kunst; D. Buch d. Gespräche; Mehr Licht!; D. Reich der Kunst; Das Mysterium von Golgatha; Okkulte Rätsel; Das Geheimnis; Funken (Deutsche Mantra); Das Buch der Liebe; Worte des Lebens; Geist und Form; D. Buch des Trostes; Psalmen; D. Weisheit des Johannes; D. Weg zu Gott; Kultmagie u. Mythos.

Braach, Johannes Heinrich, RR., Intendant des Stadttheaters Hamborn. M.-Gladbach, Hohenzollernstr. 195 II. (Trier $^{10}|_{8}$ 87.) **B:** Einzig Einsamer, Ball., Psalme u. Lr. 20; Beethoven der Mensch, St. 20; Volk 23; Der Sucher, Sch.

Brachvogel, Frau Carry verw., Rom. München, Herzogstr. 55 I. (ebda $^{10}|_{6}$ 64.) **B:** Alltagsmenschen, R. 96; Erntetag u. a. Nn. 97; D. große Pagode, R. 01; Die Wiedererstandenen, N. 00; Herbstspuk, R.; D. Nachfolger, R. 02; D. Marquise Pompadour, Monogr. 05; Katharina II. von Rußland, Monogr. 06 u. 13; Der Abtrünnige, R. 07; Madame Mère, Monogr. 09; Maria Theresia 11; Komödianten, Nn. 12; Die Könige u. die Kürner, R. 12; Die große Gauklerin, R. 15; Schwertzauber, R. 17; Das Glück d. Erde, R. 19; Eva i. d. Politik 19; Phantast. Gesch. u. Legenden; Das Vermächtnis d. Pompadour 21; Weißes Gold (ein Jugendbuch) 23; Im weiß-blauen Land 23.

Brachvogel, Heinz Udo, ◻, ✝, Essays, ✓. Berlin SW 29, Wilhelmshöhe 11. (München $^{10}|_{8}$ 89.) **B:** Die Silberrepublik, ein Buch über Argentinien 20. ( )

Brahmüller, G., s. Wunderlich, Marie.

Bráj̈er, Lajos, Dr., Publizist, Schriftsteller, Übers., k. Rat. Fiume, Via del Pomerio 16. (Nagy Berskerek $^{12}|_{8}$ 65.) **B:** D. bürgerliche Drama 88; A vidéken, R 90. **Ue:** Ungarische Dichtungen 08; Mod. ung. Dichter 13; Koloman Porzsot, Phryne, Sch. 15; Eugen Rakosi, Schule d. Liebe 16; Szécsi, Das Baby 16; Fiume a világháboru alatt 17; u. a.

Bram Stocker, s. Diller, Walt. Emil.

Branca, Gerhard Frhr. v., SDS., ♆. München, Kurfürstenplatz 8. (Berlin $^{7}|_{5}$ 85.) **B:** D. Zwölf-Apostellegende, N. 18, n. A. 24. **H:** Goethes „Leiden d. jungen Werthers" (Urausg.) 22.

Brand, Adolf (Franz Schwarzer), ⌕, Literatur, Kulturpolitik, männliche Kultur, Vorsitzender der „Gemeinschaft der Eigenen", Verlagsbuchhändler. Wilhelmshagen b. Berlin, Bismarckstr. 7. (Berlin $^{14}|_{11}$ 74.) **B:** Extrapost des Eigenen 11; Deutsche Rasse 16; Freundschaft und Freiheit 21; Die Bedeutung der Freundesliebe für Führer und Volker 23; Inseln d. Eros, G., 2. A. **H:** „Der Eigene", Zschr. f. männliche Kultur.

Brand, Franz, s. Bonus, Arthur.

Brand, Karl, ASV., ♆, Kritik, ✓, Stenogr., Kaufmann. Friemersheim a. Niederrhein, Adlerstr. 25. (Bochum $^{12}|_{1}$ 71.) **B:** Festungsjeremiaden eines ehemal. Feuerwerkers, G. 06; Dichten u. Trachten, G. 11; Gewässer, e. Literaturscherz (u. d. Pf. Ernst Nassauer) G. 13; Kriegsgedichte 15; Klänge vom Niederrhein, G. 17.

Brandenburg, Bernh. v., s. Baudissin, Eva Gräfin v.

Brandenburg, Hans, SDS., ♆, Rom., Ästhetik, ⌬. München, Kaulbachstr. 42. (Barmen $^{10}|_{11}$ 85.) **B:** In Jugend und Sonne, G. 04, 2. A. 17; Erich Westenkott, Rom. e. Jugend 06, 3. A. 07; Einsamkeiten, G. 06, 2. A. 17; Chloe od. D. Liebenden, R. 09, 2. A. 12; Gesang über den Saaten, G. 12; Der mod. Tanz 13, 3. A. 21; Italische Elegien 14; Das Theater u. d. neue Deutschl. 19; Das Zimmer d. Jugend, R. 20; Die ewigen Stimmen, G. 21; Der Sieg des Opfers, trag. Wort- u. Tanzspiel 21; Joseph v. Eichendorff, sein Leben und sein Werk 22; Graf Gleichen, Trag. 23; Legende des heiligen Rochus 23; Friedrich Holderlin, sein Leben u. sein Werk 24; Pankraz, der Hirtenbub, Idyll 24. **H:** Vorgoethesche Lyriker 06; Ein heil. Krieg, F. Hebbel in seinen Briefen, Tagebüchern, Gedichten 07, 60. T. 24; Feuertrunken, Eine Dichterjugend, Schillers Briefe bis zu s. Verlobg. 09, 42. T. 10; D. J. Bierbaums Gesammelte Werke (mit M. G. Conrad) 12; Das Denkmal, Auswahl aus Heines Werken 12, 30. T. 14; Holderlins ausgew. Werke 24 II.

Brandenfels, Hanna, s. Eichemeyer.

Brandes, Georg, Lit.♑, Ästhetik, Kritik, Dr. jur. h. c., Dr. phil., Prof. Kopenhagen, Strandboulevard 27. (ebda $^{4}|_{2}$ 42.) **B:** s. G.-K.

Brandes, Karl (Karl Brandes-Hardegsen), ASV., DV., VV., Schriftsteller. Hannover, Lavesstr. 28A. **B:** Friedensbotschaft, Sch. 16; Des Königs Heimkehr, Sch. 18; Auf krummen Wegen (Laien'), Sch. 20; Von Niedersachsens Stamm, R. 20; Am hohen Ufer, Sch. 21; Gustav Adolfs Brautfahrt, Sch. 24.

Brandes, Wilh., klass. Ψ, ♆, Epos, Dr. phil., ObStudDir. u. ObSchulR. a. D., Vors. d. Ges. der Freunde Wilh. Raabes. Wolfenbüttel, Harzstr. 2. (Braunlage a. H. $^{21}|_{7}$ 54.) **B:** Vom Wissen zur Kunst 85; Balladen 91, 3. A. 08; 10 Lieder der ehrl. Kleidersieller usw. 91; W. Raabe 01, 2. A. 06; Schillerrede 05; Anno Neun 09; Der Teufel im Baum 21; s. a. G.-K. **H:** W. Raabe, Gesammelte Gedichte 12; W. Raabe, Sämtl. Werke 13—16 XVIII.

Brandis, Frau Elisabeth von, geb. Marcusen (Pf. Lilli von Brandis), NSW., Rezensionen u. historische Erzählungen, ständige Mitarbeiterin der Deutschen Rundschau in Berlin. Berlin, Elßholzstr. 8. (Würzburg $^{17}/_{3}$ 64.) **B**: Das Bessere, R. 20; Um die Kaiserkrone 22; Der tolle Christian 23.

Brandt, Heinrich, DB., BF., ⊙, ✝, Dr. phil. Berlin W 15, Meinekestr. 8. ($^{18}/_{6}$ 91.) **B**: Bühnengeschichte des „Faust" in Dresden 14; Stirb und werde, Sch. 19.

Brandt, Oscar Ludwig, DB., SDS., Dchtg., ♆, ⊙, ♫, z. Zt. in der Leitung des Künstlerischen Theaters in Riga. Hrsgb. d. „Diogenes", Veröffentlichgn. f. Dchtg. d. Gegenw. Berlin W 30, Berchtesgadener Str. 2 und Riga (Lettland) Dailes Teatrs, Romanova iela 25. (Köln a. Rh. $^{1}/_{6}$ 89.) **B**: Gustav Falke 17, 2. T.; Häupter und Hämmer, Eine Tragodia z. Ehr. d. Dionys., Dichtg. 18; Helle, G. 21; Tragende Wolken, Kom. 22.

Brandt, Otto, ♛, Lit.♛, Kritik, ✓, Dr. phil. Dresden-A. 16, Krenkelstr. 32. (ebda $^{4}/_{8}$ 83.) **B**: s. G.-K.

Brandt, Paul, Ψ, Kunst✒, Dr. phil., Prof., ObStudDir. i. R. Bonn, Goethestr. 24. (Saarbrücken $^{30}/_{3}$ 61.) **B**: Parod. epic. graec. et Archestrati reliquiae 88; Poetischer Hausschatz f. d. deutsche Volk 92; Von Athen zu Tempetal 94; M.G.W. Brandt 95; Bilderanhänge zu Pfeifers Lehrbuch d. Geschichte I 04, II 06, III 07, 2. A. 11; dass. in 1 Bd. als „Vorschule d. Kunstbetrachtung" 24; Sehen u. Erkennen, e. Anleitg. zu vergleichender Kunstbetrachtung 11, 5. A. 23; D. Problem d. Arbeit in d. bildenden Kunst 13. •

Branis, Franziska, s. Groth, Franziska.

Branko, B., s. Blasich, B. Branko.

Braun, Julius, ⊙, soz. Skizzen. Berlin NW 23, Brückenallee 11. (Rawitsch $^{10}/_{3}$ 69.) **B**: Tobias Schuster, Schw. 02; Santa Barbara, Dr. 12; Odalisse, Kom. 13.

Braut, Sebastian, s. Dombrowski, Erich.

Bratter, C. A., BP., RP., Red. an d. „Vossischen Zeitg". Berlin-Tempelhof, Burgherrenstr. 11. (Wien $^{19}/_{3}$ 61.) **B**: Die kutzowalachische Frage 07; David Jayne Hill 08; Prinz-Rohlfs, R. 15; Im Krieg in Paris 15; Die preuß.-türk. Bündnispolitik Friedrichs d. Gr. 15; Die armenische Frage 15; Amerika Washington bis Wilson 16; Staatengründung in d. nordamerikan. Union 17. **Ue**: G. R. Chester, Das Geld auf der Straße.

Brauer, Frieda, s. Jung, Frieda.

Brauer, Frl. Helene, DSch., ♆. Schwerin i. Mecklenb., Rostocker Str. 19A. (ebda $^{27}/_{8}$ 89.) **B**: Mädchenlieder, G. 19, 2. A. 20; Neue Gedichte 21.

Braum, s. Kastner Michalitschke, Else.

Braum, Carl, ✓, Theaterkritik, Lit. u. Kultur♛, Journal., ✕, Red. Wien XVIII/1, Gentzgasse 135. (Gyöngyös, Ung. $^{11}/_{5}$ 59.) **B**: Karl R. v. Scherzer 01; Sarajevo 1878 u. a. militär.-geschichtl. Studien; Gesch. der Gründung Wiens u. a. kulturgesch. u. österr. lokalgeschichtl. Studien; D. Dichter-Philosoph Hieronymus Lorm 01. **H**: Imperator pacis, Anthologie 10.

Braun, Harald Erich, DOSchG., ♆, ✓, ⊙, ⚧, oriental Ψ, ♒, Theater- u. Literaturkritik, Dr. jur., Ministerialsekr., Rest. d. österr. Außenhandelsdienstes, Sekr. d. Gesellsch. „Österreich-Holland", Red. d. „Wirtsch. Nachrichten f. Handel, Gew. u. Industrie". Wien XVIII/1, Wallrießstr. 73. (ebda $^{1}/_{8}$ 93.) **B**: D. Ehe-rechtsreform i. d. Türkei 18; D. Stellung der Frau im Islam 21; u. a. islamrechtl. Studien. **Ue**: Versch. türk., arab. und holländ. Erz. •

Braun, Alex., s. Braunschild, Alex.

Braun, Curt J., NSV. Berlin 87, Elberfelder Str. 21. (Guttstadt Ostpr. $^{11}/_{3}$ 03.) **B**: Das Haus im Schatten, Nn. 22; Der Kreis der Drei, R. 22; Die rote Schildkröte, R. 22; Der Stern von Samara, R. 22; Das Land der Finsternis, R. 23; Enigma, R. 23; Das Gespensterschloß, R. 23; Das Nebelschiff, R. 23; Mitternachtsbesuch, Sp. in 1 Akt 22; Mord, Sp. in 1 Akt 23; Wo ist Legrand?, Sp. in 1 Akt 23; Die Todbringerin, F. 22; Der Herr der Welt, F. 23; Das Kind der Berge, F. 23.

Braun, Felix, SDS., ♆, ⊙, Erz., Essay, Dr. phil. Wien XIX, Sieveringerstr. 191. (ebda $^{4}/_{11}$ 85.) **B**: Gedichte 09; Novellen u. Legenden 10; Der Schatten d. Todes, R. 10; Till Eulenspiegels Kaisertum, Kom. 11; D. neue Leben, n. G. 13; Verklärungen, Prosa 16; Tantalos, Tr. 17; Die Träume in Vineta, Leg. 19; Hyazinth u. Jsmene, Dr. - G. 19; Das Haar d. Berenike, G. 19; Attila, Leg. 20; Aktaion, Tr. 21; Die Taten des Herakles, R. 21; Wunderstunden, N. 23; Der unsichtbare Gast, R. 24; Deutsche Geister, Aufsätze 24; Der Schneeregenbogen, Nn. 24.

Braun, Hanns, SDS., RP., Dramat., Dr. phil., Schauspielreferr. d. „Münchener Zeitung". Geiselgasteig b. München, Forstr. 11. (Nürnberg $^{17}/_{8}$ 93.) **B**: Novellen d. Anselm Amadeus 18; Teufels Nachspiel, Kom. 18; Text zu „Kunterbunt", Kinderbilderbuch 22; Das Erdbeben von Carrara, Nn. 24; Die Hausgenossen, Sch.; Abenteuer i. moll, Lsp. 24. •

Braun, Heinr., Sozialwiss., Dr. phil., Hrsg. d. „Annalen für soziale Politik u. Gesetzgebung". Berlin-Zehlendorf (Wannseebahn), Erlenweg. ($^{22}/_{11}$ 54.)

Braun, Johanna, s. Meyer, Johanna.

Braun, Reinhold, ♆, Skizze, Erz., Essay, Kritik, Schriftleit. d. „Sonntags-

feier" u. Hrsg. d. „Volksabende". Dresden, Weinbergstr. 96. (Berlin $^{10}/_{11}$ 79.) **B:** Heinrich von Kleist 11; Wie mir's vom Herzen kam, G. 14; Dresden u. d. Sächs. Schweiz, Eine deutsche Wanderung 15; Wir sind stärker als der Tod, G. 15, 30. T.; Kriegsbilder aus der Reichshauptstadt 15; Die Seele siegt, Skn. 16; Von Krieg, Frieden u. Heimat, G. u. Skn. 16; Gottfried Mann, Erz. 17; Deutsche Heimat 18; Deutsches Leben 19; Wege in die Freude, Essays 20; Das Heimglückbuch 20; Kraft 21; Herze, freue dich, G. 21; Allerlei Singsang, Kinderlieder 23; Die stille Insel, Ein Buch von d. Ehe 24; Wenn zwei in einem Himmel sind, Ged. einer Liebe u. Ehe 24; Das offene Fenster, G. 24; Der Weg auf d. Berg, Gedanken eines Lichtkämpfers 24; Kinderlieder (mit Ad. Holst) 24. **H:** Handwerk hat gold. Boden 13; D. deutsche Lied 14; Deutschlands Jugend in großer Zeit 16; Deutsche Frauen — deutsche Treue, G. 16, 12. T.; „Bücher vom lichten Leben".

Braun-Vogelstein (früher Jul. Vogelstein), Frau Julie, Kunstw., Dr. phil. **Berlin-Zehlendorf, Am Erlenweg.** (Stettin $^{26}/_{3}$ 83.) **B:** Von franz. Buchmalerei 14; Interieur u. Stilleben 15; Die ionische Säule 21; Lily Braun, Ein Lebensbild 23. **H:** Otto Braun, Aus nachgelassenen Schriften eines Frühvollendeten 20, 100. T. 23.

Braunbeck, Richard (Pf. T. Pollack) BJ. & S., PA., RP., Landesverb. Bayr. Preise, Humor, Alpin. Sport, Schriftleit. d. „Münchn. Zeitg". München, Stielerstraße 1. (Neckargartach $^{6}/_{4}$ 67.) **B:** Sport-, Militärhumor; Reiseführer.

Braungart, Richard, Essay, ✎, ⊙, **München,** Thierschstr. 22 IV r. (Freising $^{19}/_{8}$ 72.) **B:** Übergänge, G. 00; Erlebtes u. Erträumtes, G. 02; Exlibriswerk Alfred Peter I 08, II 12; W. Geiger, Exlibrisradierungen 08; Hubert Wilm, Exlibrisradierungen 09; Exlibriswerk H. Wilm 09; H. Wilm, Besuchskarten 10; O. Tauschek, Exlibrisradierungen 10; Georg Papperitz 12; Neue deutsche Exlibris 13; Otto Krebs 14; Neue deutsche Gelegenheitsgraphik 15; Eduard Grützner 16; Neue deutsche Exlibris II 20; Jul. Diez 20; Neue deutsche Gelegenheitsgraphik II 21; Deutsche Exlibris und andere Kleingraphik 22; August Benziger 22; Der Akt im Exlibris 22; Das moderne deutsche Gebrauchsexlibris 22; Das Exlibris der Dame 23; Die drei Brüder Schiestl 23; Neue deutsche Akt-Exlibris.

Bräuning, Hermann, s. Bräuning-Oktavio.

Bräuning-Oktavio, Hermann, ♔, ✉, Lit.-♔, ✒, Kritik, Dr. phil. **Darmstadt u. Auerbach a. Bergstr., Fürstenlager.** (Frankfurt a. M. $^{8}/_{1}$ 88.) **B:** Goethe-Lexikon (1770/74) 14/19 III; Die engl. Arbeiterbildg. u. die dtsch. Volkshochschulen 20; Der Erstdruck v. Goethes Götz v. Berlichingen 23. **H:** Hessische Chronik 11/13; Famil.-Gesch.-Blätter 13/14; Leipziger Bühne 14; Briefe d. Liselotte 13; Stammbaum d. Familie Ackermann (mit Alfred Ackermann) 14; Prospekt der Stadt Darmstadt 1775 24; Silhouetten aus der Wertherzeit 24; Die große Landgräfin Caroline v. Hessen, 20 faksim. Briefe 24; s. auch G.-K.

Braunschild, Alex. (Pf. Alex. Braun, Hans Peters), PA., ✎, Kritik, Nov., Essay, ⊙, Redakteur in der Münchener Ztg. **Ue:** SEIF. München, Adelgundenstr. 22 II. (San José $^{21}/_{4}$ 58.) **B:** D. Prinzregententheater in München 01, 14. A. 14; Münchner Silhouetten nach d. Leben zur Münch. Kunst- u. Kulturgeschichte 18.

Brausewetter, Artur, Rom., Nov., Essay, Archidiak. Danzig, Frauengasse 2. (Stettin $^{27}/_{3}$ 64.) **B:** Sommernachtsträume, R. 5. A.; Der Armenpastor, soz. R. 99, 4. A. 11; D. Staatsanwalt, R. 00, 3. A.; Doktor Mollinar u. s. Schülerin, 3. A.; Die Halbseele, R. 03, 3. A., 5. u. 6. T. 08; Zum Herrschen geboren, 20. T.; Die neue Göttin, R. 08, 2. A.; Stirb und werde, R. 12, 30. T.; Don Juans Erlösung, R. 16, 15. T.; Wer die Heimat liebt wie Du, R. 16, 60. T.; Die große Liebe, R., 24. T.; In Lebensfluten, im Tatenstrom, R., 10. T.; Das neue Glück, Essays, 6. T.; Mehr Liebe! Betrachtg, 80. T.; Die Badejungen von Zoppot, R., 3. A.; Sonne ins Leben, Betrachtg, 25. T.; Die Freude des Lebens, Betrachtg.; Höchstes Glück der Erdenkinder, Betrachtg.; Der Kampf mit den Geistern, R.; Nichten und Nixen, N.

Brech, Mar, DB., RP., ⊙, ✎, Satir., Publizist, Chefredakteur der „Aschaffenburger Ztg.". Aschaffenburg, Wermbachstr. 22. (Würzburg $^{21}/_{4}$ 87.) **B:** Gespräche im Himmel, Sch.; Gold u. Silber lieb' ich sehr, M.; Hühneraugen und Menschenschicksale, N.; Quer durch Franken, St.; Venus dolorosa, N. 24.

Brechenmacher, Josef Karlmann, Lit.-♔, ✍, ✒, Prof., Hrsg. d. „Magazin für Pädagogik" u. d. „Schwäb. Schulmann". Rottweil a. N. (Oberdischingen, O.A. Ehingen $^{21}/_{1}$ 77.)

Brecht, Bertolt, ⊙, Dramaturg a. d. Münchner Kammerspielen. München, Akademiestr. 15. **B:** Trommeln in der Nacht, Dr.; Baal, Dr.: Dichtcht, Dr.; Eduard II. (nach Marlowe). ()

Brecht, Walth., deutsche Ψ u. Lit.-♔ (bes. neuere), o. UP., wirkl. Mitgl. d. Ak. d. W. Wien XIII, Eduard-Klein-Gasse 11. (Berlin $^{21}/_{1}$ 76.) **B:** s. G.-K.

Bredow, Fritz, Religion, Privatgelehrt.

Kallmünz (Oberpfalz, Bayern). (⁶/₁₁ 74.) **B:** Offner Brief an die mecklenburgische Landeskirche; Martin Luther, Denn der Herr ist dein Trotz; Morgenrufe, G. 23; Ich bin, der Ich bin. Aus der Urkunde der Freiheit, mit Anhang: Vom Geist der Schrift. 23; Bei Henry Ford, Schule ein. Weltkindes 24, 3.—5. T.; Ein Preuße, Das Finanzkapital Friedrichs d. Großen, m. Nachwort 24; Ein humaner Geistlicher, Johann Gottfried Herder in der Schlußsammlg. sein. „Briefe", mit Nachwort 24; Andachten vor Ilion 24.

Bredow, Heinrich, Pseud. f. Ludwig **Müller,** ✝, ⊙. **Hamburg,** Blumenstr. 31. (ebda ²²/₈ 63.) **B:** Lieder eines Heimkehrenden, G. 08; Sommerträume, G. 11; Jugendstreiche, hum. Nn. 14; Lodernde Flammen, KriegsG. 14; Drauß. im Felde, desgl. 15; Unseren Helden, desgl. 16; D. Stütze d. Hausherrn, Schw. 16; u. Libretti.

Brehm, Frl. Helene, ✝, Plaud., Heimatkde., Erz., Lehr. i. R. **Rinteln** a. Weser, Dingelstedtwall 39. (Abterode, Bez. Kassel ²⁴/₁ 62.) **B:** Von heimischer Scholle, Ged.-Smlg. 09; Aus meinem Garten, Lyr. 22.

Brehmer, Fritz, ⊙, Roman, ♫, Fregattenkap. a. D., Handelsvertreter der Regierung der Union von Südafrika. **Hamburg,** Jungfernstieg 24. (Philadelphia ¹⁰/₈ 73.) **B:** Helga Holgersen, Dr. 12; Tobias Käferbeins seemännische Laufbahn, Erz. 14; Nebel der Andromeda, R. 20; Der Weg ins Unbetretene, R. 21.

Breithaupt, Rudolf Maria, Klavierpädagoge u. Musikschriftsteller, Hauptlehr. a. Sternschen Konservatorium. **Berlin-Grunewald,** Auguste-Viktoria-Str. 7. (Braunschweig ¹¹/₈ 73.) **B:** Die natürliche Klaviertechnik 05, 4.—7. A. 21; D. Grundlagen d. Klaviertechnik 06, 4. A. 24 (franz. 08, engl. 09); Musikal. Zeit- u. Streitfragen 06; Prakt. Studien 17—21 V; Ein gülden kettelin, G. 20. u. a. **H:** Richard Wagner, Fismoll-Fantasie f. Klavier.

Breitner, Burghard (Bruno Sturm), Dr., Privatdozent für Chirurgie, Assistent der I. chirurg. Universitätsklinik in **Wien.** (Mattsee ¹⁰/₈ 84.) **B:** Will's tagen?, soz. Dr. 01; Wilh. v. Scholz, Essay 02; Jos. Lauff, Essay 03; Für die Farben, Dr. 03; Heilige Nacht, R. 03; Kraft, Sch. 04; Requiescat, Kom. 05; Die Spinne v. Fiera, Nn. 05; Ver sacrum, Sch. 07; Freiheit, Sch. 09; Madonna i. Glück, Sch. 10; Kräfte des Lebens, Nn. 10; Fremdenlegion, R. 11; Weltuntergang, Tr. 11; A. Brunetti-Pisano, ein Kampfruf 12; Gegen Weininger 12; Balkan-Kriegstagebuch 13; Sibirisches Tagebuch 21; Feige Soldaten! 22; Ring der Ringe, Tr. 22; Roter Traum, Sch. 22; Johannes, Sch. 22; Worte, R. 22.

Breitner, Erhard, Politik, Theaterkritik, Roman, Dr. phil., Hrsgb. d. „Neuen Berlin. Zeitung". **Berlin-Schmargendorf,** Friedrichsruher Str. 34. (Wien ¹⁸/₈ 84.) **B:** Unterwelt, R. 24.

Brendel, Robert, SDS., Dchtg., ✝, Nov., Skizze, Dr. phil. **Lüneburg** Hannover), Barckhausen-Str. 36. (Pachuca, Mexiko ¹/₈ 89.) **B:** Pläne einer Wiedergewinnung Elsaß-Lothringens 1813 u. 1815 14; Die große Hure 20, n. A.: Sodom 21; Centauro, R. 24; Kreisende Stille, G. 24.

Brendel, Ulrik, s. Liegler, Leopold.

Brendicke, Hans, PA., BB., Sport, ♛, ✝, ⊙, /, Dr. phil., Ehrenmitgl. des B. f. d. Gesch. Berlins u. der D. Turnerschaft. **Berlin** W 30, Gleditschstr. 41. (ebda ¹⁵/₁₁ 50.) **B:** Aus m. Tagebuch 70, 2. A. 95; Geneal. sämtl. griech. Götter 81; Grundriß z. Gesch. der Leibesübungen 82; Allg. Turnkunde 83; Gesch. d. Schwimmkunst u. b. Badens 85; Bedeutung u. Nutzen d. Mädchenturnens 85; Gesch. d. deutschen Turnerschaft 1860/85 85; Gesch. d. Turnliederdichtung 86; Taf. f. Vorturner 86; Turnerkal. 87 ff., 96 f.; Bibliothek für Sammler 89 III; Singweisen z. Liederbuch f. deutsche Turner 91, 94, 07; Bilder a. d. Gesch. d. Leibesübgn. 97; Berliner Wortschatz zu den Zeiten Kais. Wilhelms I. 97; Kaiserin Friedrich 06, 2. A. 20; Der Briefmarken-Sammler 01, 09; D. Münzen-Sammler 01, 09; Königin Luise 04; Verz. märkisch. Städte-Chroniken 05; **Red:** Groß-Berliner Kalend. 13, 14, 15.

Brenner, Heinz, ✝, Epik, ♫, dram. Mysterien, Dramaturg, Schauspieler. **München,** Lillenstr. 77 II. (Nürnberg ¹⁰/₁ 00.) **B:** Akkorde des Lebens 21; Abschiedsarabeske 22; Der Cäsar 24; Die letzten Menschen 24.

Brenner, Leo, s. Govčević, Spiridion.

Brennert, Hans, SDS., ASB., BB., DB., VF., ⊙, ✝, /, Roman. **Berlin-Friedenau,** Sponholzstr. 11. (**Berlin** ²⁴/₈ 70.) **B:** O academia! Sch. 97; Modeworte! 98; D. Wehmutslied, R. 99; D. Asphaltblume, Lsp. 01; D. Hasenpfote, Tragik. 01, 3. A. 06; D. Wackelstein, Kom. 01, 2. A. 06; D. indische Amme, Kom., 2. A. 01; Der Kaiserjäger, Kom. (m. H. Ostwald) 03; Schloßwache, Dr. 04; D. Liebesfestung, Optte. (m. Erich Urban) 04; Junafern u. Junggesellen, liebl. Geschichten 06, 38. A.; Der Flieger, Lsp. (mit Jon Lehmann) 08; Venus auf Seide, Optte. 08; Monsieur Bonaparte, O. 09; Wo die Königl. Preuß. Veilchen blühn ...! G. 10, 2. A. 08; Schürzenmanöver, Optte. 13; Die Geheimnisse von Paris, Optte. 14; Landsturm, G. 14, 10. A. 15; Maiennacht, Optte. (m. Erich Urban) 15;

Lumpel, Nn. 16, 39. A.; Blau u. Rot, Lsp. 16; Von Fünf bis Sieben, Lsp. 18; Frühlingsküsse (Bersnov.) 18, 9. A.; Der erdbeersüße Mund, Nn. 19, 10. A.; Bumerang, Lsp. 20; Bühnenbearbeitungen.

Brentano, Bernard v., s. Nachtr.

Brentano, Frau Hanny, geb. Legal (Maria Rafaela O.S.B.), /, ♛, Lit.♛, Kritik, Soziales. **Ue:** RLettEF, GenSekr. d. Kathol. Reichs-Frauenorganisation Österr. Frauenwelt. Salzburg, Benediktinerstift Nonnberg. (Moskau $^{8}/_{3}$ 72.) **B:** Peter d. Große u. seine Zeit 06; Kaiser Franz Josef I 08; Friedr. Barbarossa 08; Fürstin Amalie v. Gallitzin, 2. A. 20; Aus d. Baltenlande 10; Aus unserm Herrscherhause 17. **Ue:** Tolstoi, ausgew. Werke 11 VIII; Religio Religiosi v. Gasquet, a. d. Engl. 22. ()

Brentano, Lujo. ⊞, Dr. jur. et phil., GRat, o. UP. a. D. Prien a. Chiemsee. (Aschaffenburg $^{12}/_{11}$ 44.) **B:** Clemens Brentanos Liebesleben 21; Der Weltkrieg u. E. D. Morel 21; Zahlreiche staatsw. Schriften, s. G.-K.

Brentano, M. Rafaela, s. Brentano, Hanny.

Brepohl, Friedr. Wilh., Volkskunde, Volksbildg., Auslanddeutschtum, Evang. †, Dir., Schriftl. „Der Wolgadeutsche" u. „Christl. Friedensbotschaft aus d. ob. Heimat f. Deutsche i. Ausland". Jachzenbrück b. Neuhof, Kr. Teltow. (Caternberg $^{3}/_{4}$ 79.) **B:** Der Drahtzaun, Erz. 22; Heimatpflege u. Religion, 2. A. 23; Opfer d. Bolschewismus, 4. A. (30. T.) 23. **H:** Zeitgenössische Erzähler; Aus der Väter Tagen; Deutsche Männer; Deutscher Geist; Charakterbilder aus dem deutschen Volksleben; Der deutsche Kolonist; Wegweiser durch das deutsche Schrifttum; Deutsch. Wiederaufb.; D. freie Christ.

Bresnitz, Philipp Frz. (Pf. Bresnitz von Sydacoff), Politik, ♛, Chefred. d. „Parlamentar. Korrespond.". Wien VIII, Lederergasse 32. (ebda $^{3}/_{11}$ 68.) **B** (seit 00): Gesch. Serbiens v. 1868 bis heute 98; Die panslavistische Agitation u. d. südslavische Bewegung in Österreich 01; D. Wahrheit üb. Ungarn 01; Will Rußland d. oriental. Frage lösen? 02; D. Noje von Lapowo 03; D. Memoiren K. Milans 03; Intimes aus d. Reiche Nikolaus II., 5 Bde. 03, 04, 06, 07, 09; Aus d. Reiche d. Mikado 05; Intimes aus d. Reiche d. Sultans 06; Offene Briefe an d. Thronfolger Erzh. Franz Ferdinand 07; Ungekrönte Frauen 08; Die Achillesferse d. Dreibundes 09; Aus d. Geheimnissen d. unterirdischen Rußlands 10; Intimes aus d. Leben eines Kaiserpaares, 2 Bde. 11 u. 12; Vom habsburgischen Kaiserhofe 13; Aus d. Geheimnissen des Balkankrieges 14; Das Balkanproblem u. d. Balkandynastien 15; Die Polenfrage u. ihre Lösung 16; Die Wahrheit üb. Habsburgs Ende 19; Im roten Hermelin 22.

Bresser, Joseph, ♆, Lehrer. Duisburg, Ludgeristr. 11 II. (Barmen $^{26}/_{10}$ 82.) **B:** Frühblumen, Lr. v. Wonne und Weh 11.

Brettschneider, Rudolf, /, ⊙, Literatur, Direkt. d. Verlags Ed. Strache. Wien VI, Eggerthg. 10. (Ebensee $^{24}/_{6}$ 86.) **Ue:** R. de Gourmont, D. Physiol. d. Liebe; G. Leroux, D. Phantom d. Oper; Balzac, D. Succulus 20; Graf Tilly, Memoiren 23; Barrière, Blut d. Asmodi 24; Goncourt, Dirne Elisa 24.

Brey, Frl. Henriette, ASB., Rom., Nov., Ged., Schriftstellerin. Elberfeld, Josefshospital. (Capellen b. Geldern $^{16}/_{11}$ 75.) **B:** Es fiel ein Reif 12, 2. A. 24; Als er gestorben 13; Zwischen zwei Welten 14; Leuchtende Tage 15; Mein Bruder bist du 17; Die vom Heidehof 21; Wenn es in d. Seele dunkelt 21; Sonnenfunken 21; Frauenland 22; Die am Leben zerbrechen 23; Der Kreuzhof 23; Der Heidevikar 23; Das Burgfräulein 23; Das Licht der Welt 23; Nur den Saum seines Gewandes 23; Joseph Ben David 23; Weiße Blüten 24; Heiliger Frühling 24; Aus Höhen u. Tiefen 24; Des Lebens Wellenschlag 24; Maria geht über die Heide 24; Das steinerne Herz 24; Das tote Tal 24; Die goldene Harfe 24; Der Brautschleier 24; Von ewiger Liebe 24; Die blaue Stunde 24.

Breyne, Marc. Romeo (Pf. Breyne-Dicken), RV., ♆, ⊙, /, Ψ, afrik. Kult.- u. Lit.♛. **Ue:** H, Vlām., Südafrik. Doz. a. Orient. Sem. d. Univ. Berlin. Woltersdorf b. Bern, Villa Flandria. (Roubaix, frz. Flandern $^{24}/_{2}$ 90.) **B:** Samuel, Bibelspiel 11; Uit dagen van jong leven, G. 13; De Weerpalm, G. 18; **H:** Drei Barken-Bücher (m. Hans Sturm). •

Brie, Maria, s. Dedo, Maria.

Briele, Wolfgang van der, Lit.♛, ⊙, Dr. phil., Biblioth. Dortmund, Grubenfeld 12. (Halberstadt $^{16}/_{1}$ 94.) **B:** Skizzen 14; Paul Winckler (1630—1686) 18; Christ. Roblfs, d. Künstl. u. s. Werk 21.

Briese, Karl-Gerd, Roman, Drama, Dr. phil., Spielleiter u. Dramaturg Münster i. W. Potsdam, Persiusstr. 1—2. (Thorn $^{24}/_{12}$ 97.) **B:** Heinz Goßling, N. 19; Die Befreiung vom Erbe, R. 22.

Briesen, Fritz v., ⊙, Rom., Hum., Komp., Chef-Red. der „Hamb. Neuesten Nachr.". Hamburg, Neumünster Str. 15. (Berlin $^{10}/_{8}$ 75.) **B:** D. Sandbüchse, Dr. 01; Mr. Schulze, Schw. 06; Im Lande der Liebe, Nn. u. G. 07; Der Fremde, Sch. 08; Die von Wildtberg, Dr. 09; Gemütsmenschen, hum. Gesch. 11; Mein kl. feldgraues Buch, Nn. 15; Trutz-Germania, Orch.-Komp. 17; Herrn Wikings Meerfahrt, hum. R. 18; Das verrückte Buch, Phantast. Hum.

20; Balladen u. Lieder, G. u. Komp. 22; Spaziergang auf d. Regenbogen, G. u. Aphor. 24.

Brigg, Robert Heinz, ASV., Roman. Wien I, Reichsratstr. 7. (ebda $^{21}/_{3}$ 98.) B: Du meine Königin 20, 15. T. 21; Zwischenakt, Sp. 20; Der gute Freund, Lsp. 23.

Brincken, Gertrud Freiin v. d., T. Tuckum, Lettland, Große Str. 31. (Gut Brinck-Pedwahlen, Kurland $^{10}/_{4}$ 92.) B: Wer nicht das Dunkel kennt, G. 11; Lieder u. Balladen, 2. A. 19; Aus Tag u. Traum, Balladen u. Lr. 21; Schritte 24.

Brinkmann, Ludwig, Roman, Dipl.-Ing., Dir. d. A. E. G. Ibérica de Electricidad S. A. Madrid, Paseo de Recoletos 17. (Minden, W. $^{18}/_{4}$ 80.) B: Die letzten Vandalen, R. 03; Der Ingenieur 08; Eroberer, e. amerik. Wanderbuch 09; Aus meiner Bergwerkszeit, Teil I, Silber, R. 11, 3. A. 23; Teil II, Blei, R. 22, 2. A. 23; D. Wallfahrt z. heil. Herasem, R. 24. H: Fock, Wir Marokkodeutschen i. d. Gewalt d. Franz. 16.

Brinkmann, Max, Humor, Red. am „Kladderadatsch". Charlottenburg, Schillerstr. 20. (Gumbinnen $^{30}/_{4}$ 64.) B: Bummeltage an der Nordsee; Das Korps Schlamponia 99; D. Spiritisten 00; Genosse Tulewelt 03; Der Schnarcher v. Helgoland 14; Die Doktor-Ehe 16; Kleiner Knigge f. Schieber u. and. schnell Reichgewordene 21; Preußenlieder 22.

Britting, Georg, SDS., DB. Regensburg. ($^{17}/_{2}$ 91.) B: Der Mann im Mond, Sch.; Der verlachte Hiob, R. 22; Das Storchennest, Sch. 23; Die Stubenfliege, Kom. 23.

Brix, Rudolf, O, Dr. Innsbruck, St. Nikolausg. 13. (ebda $^{4}/_{6}$ 80.) B: Das Jungfernweh, Kom.; Das Gnadenbild, Kom. 08; Der dürre Baum, Tr. 10; Der Götze, Tr. 11; Ehen, Einakter 15; Grotesken, Einakter 16; Das Kartenhaus, Tr. 20; Bankerott, Tr. 21; Affenkomödie, Kom. 24.

Brockdorff, Freifrau Frigga von, jetzt: Noder, Frau Frigga.

Brockdorff, Frau Baronin Gertrud v. Roman, Dr. phil. Sophienlust, Ascheberg Holstein. ($^{6}/_{6}$ 93.) B: Knospen 10; Die Könige v. Moorloo 15, 2. A. 23; Das Recht der Lebenden 15, 2. A. 23; Die letzte Jarin 17, 10. A. 23; Rabel Delbanco 19; Der Danebrog 20; Die Faust im Westen 20, 10. A. 23; Der brennende Osten 20; Blutrausch 21; Der große Schlag 21; Die Abenteuer des Grafen Mellenheim 22.

Brockdorff-Noder, s. Noder, Frigga.

Brockes, Ferdinand, Belletristik und aktuelle Broschüren, Superintendent in Oschersleben (Bode). (Orle, Westpr. $^{16}/_{6}$ 67.) B: Quer durch Kleinasien 00; Das Erbe der Reformation und die kirchlichen Wirren der Gegenwart 11; Cajus von Derbe, R. 13, 7. A. 23; Die Predigt von Schuld und Sünde für die Menschen unserer Zeit 14; In letzter Stunde 17; Die Herren der Erde, Zukunftsr. 23.

Brockmöller, Wolf Balt (Balt Balter), SDS., Eugenik, Energetik, Xenologie, Dchtg., Nov., Rom. Hamburg, Eibelstedterweg 121. (ebda $^{25}/_{6}$ 96.) B: Beugung, R.; Die sieben Sommersonnentage, Dchtg.; Sichtung: eine Philosophie der Hüften, Essays.

Brockmeyer, Fritz, DB., O, Ing. Konstantinopel, z. Zt. München, Hotel Grünwald, Hirtenstr. (Elberfeld, Rhld $^{1}/_{7}$ 80.) B: Versch. Dram. u. Lustsp.()

Brod, Ferdinand Michael, Maler u. Schriftsteller. Dresden-Loschwitz, Rob.-Diez-Str. 8. (Würzburg $^{16}/_{8}$ 69.) B: Idealdynamik 21; Leben, Dr.-Zyklus; Leonardo da Vincis Sonnenflug u. die Lächeln der Mona Lisa, Dr.; Der Uhrmacher, sozial-wirtschaftl. B.; Der junge Christus, J. H: Der Dresdener kleine Tierfreund.

Brod, Max, Erz., T, Dr. jur. Prag V, Brehova 8. (ebda $^{27}/_{8}$ 84.) B: Tod den Toten, R. 06; D. Weg des Verliebt., G. 07; Schloß Nornepygge, R. 08; E. tschech. Dienstmädch., R. 09; Die Erziehg. z. Hetäre, Nn. 09, 2. A. 11; Tagebuch in Versen, G. 10; Jüdinnen, R. 11; Abschied von der Jugend, Dr. 12; Arnold Beer, R. 12, 2. A. 12; Die Höhe des Gefühls, G. 12; Anschauung u. Begriff (m. Fel. Weltsch) 13; Üb. d. Schönheit häßlicher Bilder 13; Weiberwirtschaft, Nn. 13; Tycho Brahes Weg zu Gott, R. 16; Eine Königin Esther, Dr. 17; D. große Wagnis, R. 19; D. Falscher, Dr. 20; Heidentum, Christentum, Judentum, ein Bekenntnisbuch 21; Franzi, R. 22; Klarissas halbes Herz, Lsp. 23; Leben mit einer Göttin, R. 23; Sternenhimmel, Esj. 24; Prozeß Bunterbart, Sch. 24. Ue: Jules Laforgue, Pierrot d. Spaßvogel (m. Franz Blei) 09; A. Dvořak, Der Volkskönig 14. Arkadia, Jahrbuch f. Dichtkunst 13.

Brodhager, Robert Heinz, s. Brigg, Rob. Heinz.

Brodhun, Paul, ASV., T, Ev., Privatgelehrter. Brandenburg (Havel), Jakobstr. 41. ($^{18}/_{6}$ 65.) B: Wirre Ranken, G. 13.

Bröger, Karl, T, O, Prosa. Nürnberg, Ziegelsteinstr. 138, Siedlg. I. B: Kamerad, als wir marschiert ..., Kriegsged. 16; Aus meiner Kriegszeit, Ged.; Flamme, G. 20; D. Held im Schatten 20; Die vierzehn Nothelfer, Legenden; Soldaten der Erde, G. 18; Vom neuen Sinn d. Arbeit; Tod an der Wolga, Dr. 23;

Hymnen u. Balladen 24; Deutschland, e. Ihr. Gesang in 3 Kreisen 24.

Broh, James, ☒, Politik, JustR., Dr. jur. Berlin-Halensee, Küstriner Str. 2. (Berleberg $^{9}/_{11}$ 67.) **B**: Revolutionäres Programm 20; D. Sieg d. Weltrevolution in Deutschl., Kritik u. Ausblick 21.

Broehl-Delhaes, s. Nachtr.

Bromberg, H. G., s. Ganske, Hugo.

Bromme, William, BA., /, Essays, Skizze, Senator. Lübeck, Mühlendamm 20. (Leipzig $^{10}/_{7}$ 73.) **B**: Lebensgesch. eines modern. Fabrikarbeiters 05; Unter d. Tannenbaum, Lsp. 04 u. a.

Brown, Frau Ida, geb. Altmann (Altmann-Bronn), ASB., Nov., Märchen, ♀, Lehrerin. Hannover, Richard-Wagnerstraße 18 I. (Obischerninken $^{30}/_{6}$ 62.) **B**: Hühnerweisheit, -Lust u. -Leid 96; Der Besuch bei d. Bernsteinfee 15; Um d. Sonnenwende 16.

Brunnen, Arnolt, Drama. Berlin, Nürnbergerpl. 3. (Görz $^{10}/_{8}$ 95.) **B**: Vatermord, Sch. 20, 3. A. 24; Geburt der Jugend, Sch. 22; Exzesse, Lsp. 22; Septembernovelle, N. 22; Anarchie in Sillian, Sch. 24; Napoleons Fall, N. 24; Katalaunische Schlacht, Sch. 24.

Brünner, Frau Elisabeth, PA., RR., SDS., Politik, /, Roman. Nowawes, Lessingstr. 40. (Schuppinnen, Kr. Ragnit, Ostpr. $^{10}/_{8}$ 80.) **B**: Die Sendung der Rohrmosers, R. 19; Geschichten aus dem Memelland, Erz. **H**: Das Memelland: vol. Zschr.

Brunner, Ferd. (Pf. Franz Adamus), DOSchG., SDS., ♀, ☉, Lit.☙, Dr. phil., GR. Wien XIX, Reithleg. 12. (Auschwitz $^{15}/_{10}$ 67.) **B**: Aus Zeit u. Ewigkeit 93; Goethes Röm. Elegien u. ihre Quellen 93; Jahrhundertwende, Dr.-Lykl.: I. Fam. Wawroch, östr. Dr. 99, 2. u. 3. A. 00, II. Schmelz, der Nibelunge, Kom. 05, III. Neues Leben (Uns. Kinder Land), Dr. 02; Vaterland, Dr. 10. **H**: Mitteilungen des Bundes der Freunde Skandinaviens 21ff. ()

Brönner, Wilh., RR., Chefred., Dr. phil. Nowawes, Lessingstraße 40. (Würzburg $^{8}/_{6}$ 76.) **B**: Grundriß einer konstruktiven Zeitungslehre 18; Die Praxis des Schriftleiters 19: Wie uns die Presse belügt 21; Versch. politische Brosch.

Bronsart, Huberta v., Biologie, Dr. phil. nat. Heilbronn, Allee 28. (Marienhof i. Mecklbg. $^{9}/_{10}$ 92.) **B**: D. Bakterien 23; D. Lebenslehre d. Gegenwart 24; D. heimische Pflanzenwelt 24; Zeugungswunder 24; D. Kreislauf des Brotes 24. *

Brook, s. Friedmann-Brook.

Broering, Jul. (Pf. Jul. v. Ramsloh), Volkskde., Kulturw, Dr. phil., Prof., StudR. Emmerich, Rheinpr. (Damme $^{4}/_{8}$ 67.) **B**: Saterland 97; Saterländ. Sprichwörter, Volksreime u. Rätsel usw.

Broermann, Karl, Heimat- u. Jugendpflege, Mittelschulrektor. Oberhausen, Rhld., Lothringerstr. 41. (Mülheim-Ruhr $^{4}/_{5}$ 78.) **B**: Hubbelspöhn 04; Erz u. Metall, Bilder u. Gestalten a. d. Ruhrtal 07; Aus siebenjähr. Kriegsnot, Erz. 10; Lebenswirren, Erz. 11; In Kampf u. Not 14; Männer d. Tat, Biogr. 14, 2. A. 22; Frauen d. Tat 24: Heimatsagen u. Geschn. 24. **H**: Heimatblätter 22; Bunte Blätter 23; Heimatbücherei Ruhr-Lippe 24.

Bruchhaus, Hanns Walter (Pf. Hawalt Bertel), ASB., BB., /, ☉, †. Düsseldorf, Immermannstr. 33. (ebda $^{8}/_{8}$ 02.) **B**: Heimweh, Sk. 20; Smirgad Sadschan, Erz. 21; Funken, Sk. 23; Menschen im Schatten, N. 23. **H**: Mehr Raubmörder! mehr Verbrecher durch Verbannung d. Religion aus der Schule, Flugschrift 23.

Bruchmüller, Wilh., PA., RR., ♛, ☒, Politik, /, Kritik, ♀, Lit.☙, Reisesch., Dr. phil., Hauptschriftl. d. „Vogtl. Anzeigers u. Tageblatts". Plauen i. V., Schubertstr. 15 I. (Genninsch-Warthebruch $^{17}/_{6}$ 72.) **B** (seit 98): Erinnergn. an Rügen u. d. Ostsee 99; Führer durch die Goetheausstellg. in Cöln 99; Märkische Lieder 03; Zwischen Sumpf u. Sand, Skn. a. d. märk. Landleben vergang. Zeiten 04; D. Leipziger Student 1409—1909 09; V. Gestern u. Heute, märk. Geschichtenbuch 13; Kl. Chronik d. Univ. Leipzig 14; Aus e. Kriegstagebuche 14—17 17; Leipzigs Kriegsnöte in alter Zeit 18; Das deutsche Studententum von seinen Anfängen bis zur Gegenwart 22.

Bruck, Günther, s. Duncker, Gisela.

Bruck, Niklaus, s. Teichmann, W.

Bruckmann, Claus, ASB., Dichtg., Skizze, Plauder., Kaufmann. Kleinbittersdorf-Saar, Saargemünder Str. 51a. ($^{3}/_{10}$ 98.) **B**: Erstlinge, G.

Bruckmann, Hugo, Kunst☙, /, Verleger. München, Amalienstr. 6/I. (ebda $^{13}/_{10}$ 63.)

Bruder, Frau Amalie Theod. (Pf. Theod. Venetianer), BB., Roman, Nov., /, musik. Beilagen, Bürgerschullehrerin i. R., Musikpädagogin u. Komponistin. Wien XX, Wallensteinstr. 60. (Verona $^{17}/_{7}$ 60.)

Brüdt, Johann, Dorf- u. Kleinstadtleben, Rektor i. R. Bergedorf-Sande, Holstein. (Bargenstedt $^{17}/_{3}$ 59.) **B**: Zwisch. den Strohdächern 11; Ladendorfer Leute 13; Karsten Holm 15; Es war einmal! 22; Der lateinische Bauer 24.

Brües, Otto, SDS., RR., ☉, Erz., ♀, Kritiker, a. Stadtanz. d. Köln-Ztg. Köln-Klettenberg, Löwenburgstr. 3 ($^{1}/_{8}$ 97.) **B**: Walter Flex u. s. Dichtg. 20; Neue deutsche Jugend 21; Heilandsflur, Tr. 21; Walter Hasenclever 22; Stab u. Stein;

Die Füchse Gottes; D. Prophet v. Lochau, Sch. 23; Helden, Heilige, Narren u. Musikanten, R. 23; Das Albrecht-Dürer-Spiel; Rheinische Sonette; Der Farbkasten, R.; Klas Pottbäcker, 2 Nn.; Die kleinen Feiern, Ess. 24. **H**: Der Rhein in Vergangenheit u. Gegenwart.

Brügel, Fritz, ✝, Bibliothekar, Dr. phil. Wien. (ebda $^{12}/_{2}$ 97.) **B**: Zueignung, Ged. 23; Agamemnon, Nachdchtg. 23; Die Totenspenderinnen 24; Die Rächerinnen 24. *

Brüggemann, Fritz, SDS., ✍, Ψ, ⊖, /, Dr. phil., Prof. a. d. Techn. Hochschule. Aachen, Wüllnerstr. 6. (ebda $^{8}/_{12}$ 76.) **B**: s. G.-K.

Brügmann, Walther, ⊖, Operndirektor d. städt. Bühnen. Leipzig. (ebda $^{21}/_{4}$ 84.) **B**: Dramatische Gedichte 01. **H**: Eisenbahnlyrik 05.

Brüll, Oswald, Essay, Kritik, Dr. jur. **Bielitz**, Polen, Postfach 19. (Mikuszowice b. Biel $^{27}/_{6}$ 98.) **B**: Letztes Burgtheater, Requiem für das Österreichertum 20; Thomas Mann, Variationen über ein Thema 23.

Brülle, Frau Adele (Adele Brülle-Schnellenbach), Vaterländ. Frauenverein, Rhein. Frauenklub, Düsseldorfer Schriftstellerverein, ✝, Erzählungen, Novellen, Reisebeschreibungen. Düsseldorf, Kavalleriestr. 72. (ebda $^{20}/_{5}$ 72.) **B**: Heimat und Seele, G. 21.

Brüllmann, Erwin, freier Missionsschriftstell. i. Betang-Sulgen, Schweiz. (ebda $^{8}/_{5}$ 04.) **B**: Das tote Mönchlein, Erz., 3. A. 24; Der Kreuzschnitzer, Erz. 24, 6. T.; Wächterstimmen, G.; Aus meiner Heimat grünem Tale, Pl. 24, 6. T. *

Brun, Marie Louis Auguste, Germanist, Dr. phil., Paris, Boulevard St. Jacques, 31. (Le Vigan, Gard $^{16}/_{8}$ 81.) **B**: Hebbel (franz. 14 u. dtsch. 22); F. M. Klinger 14.

Bründler, Johann, Drama, Roman, ✝. Greiffenberg, Schles. (Root b. Luzern $^{8}/_{3}$ 89.) **B**: Morgenröte, G. 20: Die Dichtkunst u. ihre Erneuerung 21; Dante, Tr.; Triumph des Friedens, Sch.; Nina von der Weid, Lsp.; Karl sein Liebling, Sch.; Die Weltkönigin, R.; Lieder: Hymnen der Menschheit, G.; Die Weltbundesverfassung 21. ()

Brünings, Fr., s. Nippold, Marie.

Brunner, Armin, CP., /, Ψ, Red. der „N. Fr. Preise". Wien VIII, Alserstr. 7. (Mißlitz, Mähren $^{1}/_{8}$ 64.) **B**: Schlecht Deutsch 95; Ich sterbe freiwillig . . .!, R. 99; Willi Meinrad, R. 99; Erbgift, R. 00; Im Schmetterglück, R. 02; Zirkusdamen, Optte. (m. L. Schytte) 03; Die Marquise von Caffignac, Optte. (m. J. Wattke u. L. Schytte) 05; Frühlingsfest, Lsp. 06; Der letzte Mann, Schw. 07; Goldblondinen, Kom. 08; Die Liebesbrücke, Lsp. 08; Jour bei Steinsberg, Lsp. 09; Teilung der Erde, Kom. 12; Ewig dein, Kom. 12; Jugendschriften: Wir spielen Weltkrieg; Unsere lieben Haustiere; Die Handwerker; Wir machen eine Reise; Der rote Faden; Muki der Held. **H**: Philipp Brunner, Schule d. Vorbereitung, 8. A. 18; Balduin Groller, Der Rächer seiner Ehre.

Brunner, Constantin, ⚓. Potsdam, Neue Königstr. 38. (Altona $^{20}/_{5}$ 62.) **B**: s. G.-K.

Brunner, Jul. C. Curt, RP., BA., UB., BBA., ⊖, ⚐, ⊙, /Red. Augsburg I, Postfach. (München $^{27}/_{6}$ 79.) **B**: Petrus Canisius, Sch. 12; Rechtsprechung u. Kunst 14, 5. T.; „Unzüchtige" Schriftwerke 14; Wie der Hirnhofer-Jakl d. schöne Mädchen v. Lille kennen lernte u. a. Geschn. 16, 2. T.; Das Hilfsdienstmädel, Sgsp. 18; In der Thomasnacht, Schw. 20; Illustr. Sittengeschichte, Krieg u. Geschlechtsleben 22/23.

Brunner, Karl, ✍, Dr. phil., Prof., RegR. a. D., Hrsg. d. „Hochwacht". Leiter d. Chiemsee-Pädagogiums. Prien a. Chiemsee, Obbay. (Bernstein, Oberfranken $^{9}/_{7}$ 72.)

Bruno, C. G., s. Schultz, Julius A. H.

Bruns, Frau Margarethe, geb. Steckmann, ✝, Kunstästhetik. Minden i. W., Simeonsglacis 13. (ebda $^{26}/_{6}$ 73.) **B**: Die Lieder des werdenden Weibes, G. 00; Der Stil unserer Kleidung 02; Die Märchen der Salamanderhöhle 12. **Ue**: Castellani, D. Weib am Kongo 02; Baudelaire, Novellen u. Dichtungen in Prosa 04.

Bruns, Max, ✝, Musik, Kulturästhetik, ⊖. Minden, Westf., Simeonsglacis 13. (ebda $^{12}/_{7}$ 76.) **B**: Aus mein. Blute, G. 97; Andachten: I. Lenz, G. 99; (II. Wir Narren! 99); III. Zwei-Einheit 99; IV. Verklarungen 00; V. Himmelfahrt 01; Laterna magica, G. 01; Kaleidoskop 03; Ged. I 09, II 16; Feuer, R. 12; Phantastische Feste 19; Nachtsonette 19; Die Asche 20; Uber den Humor 21. **H u. Ue**: Baudelaires Werke 01—09. **Ue**: Gedichte von Baudelaire, Verlaine u. Mallarmé 09. **H**: Hadilde, Novellen.

Brussot, Martin, Academia Brasileira de Letras-Rio de Janeiro, u. a. Roman, Drama, Romanistik, Kritik, Folklor., **Ue**: PortSKatalFProvencelRumLadinE, Dr. phil. Wien IX, Pflugg. 6. ($^{10}/_{3}$ 81.) ✝ (seit 07): Zigeunergesch. 07; Keltische Volkserzählungen 08. Serienromane. Die Stadt meiner Träume: D. Stadt der Lieder, R. 12, 14. A. 23; Zum süßen Lochel, R. 24; Das Dämchen Phylomena, R. 24; Schneider Kakadu, R. 25. Das Land meiner Ahnen: Der Traum Don Fernandos, R. 22; Der Sturzbach im Urwald, R. 23. Schelme u. Schurken: Der Erzschelm Augustin, R. 19, n. A. 24;

Landstörz Wenzel Nazdaryk, R. 21, 12. A. 24; Balder Hosenkläffer, R. 24; Michel d. muntere Tapezierer, R. 25. Novellen u. Geschichten: Der niegetauschte Kuß, Nn. 22; Wenzeslaus im Kartenhaus, Unmögl. Geschichten 24. Exotische Erzählungen: Das Geheimnis von Toledo, Nn. 22; Das Dorado der Dämonen, Nn. 23; Exotische Novellen 25; Umdichtungen: Wildnis, Nn. 13 (aus dem Brasilportug.); Der tote Kollektor, Nn. 15 (desgl.); Der Brand der Leidenschaften Nn. 20 (aus d. Span.); Das Graulen, Nn. 24 (aus div. roman. Sprachen); Ahasver im Urwald, Nn. 25 (aus dem Brasilportug.); Dämon Neid. R. 25 (aus dem Span.).

Brust, Alfred, DB. Cranz, Ostpr. (Insterburg $^{15}/_{4}$ 91.) B: Der ewige Mensch 19; Die Schlacht der Heilande 20; Spiele 21; Der Tag des Zorns 21; Himmelsstraßen 23; Tolkening, Trilogie 24.

Bry, Carl Christian, Kritik. Pasing b. München, Scharnhorststr. 16. (Stralsund $^{12}/_{4}$ 92.)

Bub von Burkhardtsberg, s. Krause-Seifert.

Bube, Wilhelm, ♆, /, Bibliogr., Krit., Rektor. Tonndorf-Lohe b. Hamburg. (Rosin b. Neuhaus a. E. $^{22}/_{11}$ 65.) B: D. ländl. Volksbücherei 96, 7. A. 21; Ländl. Feierabende 98; Die Jugendbücherei 20; H: Gedichte der hannov. Volksdichterin Marie Kupfer 97.

Bubendey, Joh. Friedr. gen. Hanns (Pf. Peter Albinus), RP., DB., VJ. & S., Politik, ☉, /, Dr. phil., Schriftsteller. Hamburg 37, Jfestr. 91 I. ($^{17}/_{4}$ 88.) B: Ein Einbruch, Kom. 07; Zwei Welten, Trag. 07; Liebesboykott, Optte. 12; Soziale Schäden im Arbeitnehmertum d. deutsch. Bühnengewerbes 12; Hamburg. Verfassungsfragen 19; Liebesspiele, Einakterzyklus 13; Zeitungsschreiber, Kom. 21; Abenteuer d Fr. Staatsanw., Sc. 23; Die Milliardenbar, Sc. 23; Stinnes, Grot. 23; Die unersättliche Josefa, Lsp. 24.

Buber, Martin, ☙, Erz., Dr. phil. Heppenheim a. d. Bergstraße. (Wien $^{8}/_{3}$ 78.) B: Die Geschichten d. Rabbi Nachman 06; D. Legende d. Baalschem 07; Ekstatische Konfessionen 08; Reden u. Gleichnisse d. Tschuang-Tse 10; Drei Reden üb. d. Judentum 11; Daniel 13; Vom Geist d. Judentums 15; Die jüd. Bewegung I 16, II 20; Ereignisse u. Begegnungen 17; D. Rede, d. Lehre u. d. Lied 17; Worte an d. Zeit I, II 19; Cheruth 19; D. heilige Weg 19; Der große Maggid 21; Ich und Du 22; Reden (Gesamtausgabe) 23; Das verborgene Licht 24. H: D. Gesellsch., Samml. sozialpsychol. Monographien 06 ff.; Kalewala 13.

Bubmann, Wilhelm, ♆, Erzn., Skn., Kritik, Lehrer. Nürnberg, Bayern, Mathildenstr. 32 III. (Uhlfeld a. Aisch $^{21}/_{1}$ 97.)

Bubmann-Sachs, Frau Elisabeth, ♆, Skizzen. Nürnberg, Mathildenstraße 32 III. (München $^{15}/_{1}$ 98.) •

Buch, Fritz Peter, DB., ☉, Dr. phil., Oberreg. am Schauspielhaus. Frankfurt a. M., Schauspielhaus. (Frankfurt a. O. $^{21}/_{11}$ 94.) B: Prinzessin Huschewind, MSp. 22; Dasj. Prosabearb. 22; Pinkepunk, Märchenkom. 24. •

Buch, M. v., s. Bucholtz, Margarete v.

Buch, Willi, s. Buchow, Wilhelm.

Bucher, Theodor (Pf. Zyhörli), SES., ♆, ☉. Luzern, Brambergstr. 35. (ebda $^{24}/_{4}$ 68.) B: Heimatland, 2 Akt. 10; Bureschreck, 1 Akt. 10; Hundert wilde Schosse I, 4. A. 14; Wegewarten; Rütli, Vst. 17; Neue wilde Schosse II, 3. A. 18; Weihnachtsgloden, Sgsp. 19; 100 Gedichte in Schweizermundart III, 2. A. 20; Wir wünschen euch an! 22; Chlyni Wält 20; Wegewarte, Schriftdeutsche G. 23; Muurblüemli, Kindergeb. 23; 94 Lieder vertont; Die goldene Lanze, Dr. 21; Das Lied der Heimat, Volksch. m. Gesang; Der Kristallkönig, Operlibretto 23. ()

Bucher-Hagemann, Frau Clara (Pf. früher Maria Otto), Roman, ♆, Jugendschriften. Dresden-Oberrochwitz, Pappritzer Str. 2 I. (Dresden $^{16}/_{1}$ 67.) B: Erika, R. 04; Glück und Glas, Nn. 07; Eine Ehe, R. 13.

Buchheim, Carola, s. Groag, Carola.

Buchheit, Gert, Dr. phil., Literatur- u. Kunst☙, ☙. München, Äußere Prinzregentenstr. 9. (Saargemünd $^{2}/_{6}$ 00.) Totentanz, seine Entstehung u. Entwicklung 23.

Buchholtz, Arend, ☙, Dr. phil., Dir. d. Stadtbibl. Berlin NW, Brückenallee 4. (Riga $^{10}/_{4}$ 57.)

Buchholzer, Ernst, GP. Hermannstadt, Siebenbg., Teutschgasse, Villa Helene. (Mediasch $^{21}/_{8}$ 66.) B: Auf nach Siebenbürgen 00; D. akadem. Beruf 07.

Buchhorn, Josef, BP., DB., BL., RP., /, Nov., Roman, ☉, ♆, Leiter d. Berliner Redaktion d. „Hannoverschen Kuriers", Mitgl. d. preuß. Landt. Berlin-Steglitz, Beymestr. 13. (Köln a. Rh. $^{8}/_{1}$ 75.) B: D. Hohenstaufen, R. 08, 5. A. 17; Rehabilitiert! R. 10; Burschen heraus, Bunte Bild. a. d. deutsch. Studentenleb.; Luginsland u. Aus ein. stillen Winkel, Skizzen vom Niederrhein; O Deutschland, Vaterland! Ged. 15; Alt-Bonna, du traute, Nn 16; Wir vergessen zu leicht! Geduldig sein! Stark sein! Vertrauen haben! 17; Studenten, Sch. 18; Sehnsucht, Sch. 18; Ich bin ein Preuße!; Zwischen Goethe u. Scheidemann; Deutsche Jugend, wach auf!; Dennoch!; Schwarz-weiß-rot!, G.; Politik u. Presse 19; Bekenne! 20; Hindenburg, d. Führer in uns. Zukunft 20; Deutsch. Zeitspiegel, G. 20; D. Schäfer v. Jena, Sch. 20; Laßt

uns v. Reiche zeugen 21; Margot Helmers R. 22; Bartholomäus Blume, Sch.; Die Michelstrude, Sch.; Schill, Sch.; Kinderpastelle, Ein Skizzenbuch a. d. Märchenland d. ersten Jugendzeit 24.

Büchli, Arnold, SES., ✝, Bezirkslehrer in Aarburg (Aargau). (Lenzburg 85.) B: Stundenrufe, G. 18; Zwischen Aar und Rhein, G. 22. *

Buchmann, Otto, Roman, ✝, O. Sommer: Otze i. Hannover (Langdut Buchmann); Winter: Braunschweig, Spielmannstr. 20. (Braunschweig $^{10}/_{4}$ 86.) B: Hein Starck, R. 10; Zu neuen Ufern, Einakterzyklus 20; Marias Lied 20; Ich rage meine Minne, Verse 20; Auf alten Wegen, R. 20; Aus dem Tagebuche eines Morphinisten 25.

Büchner, Anton, Lit.🖋, Kritik, Dr. phil. Darmstadt, Ohlystr. 77. (Pfungstadt $^{30}/_{1}$ 87.) B: Zu Ludwig Anzengrubers Dramatechnik 11; Judas Ischarioth i. d. deutsch. Dichtung 20. Ue: Pio Baroja: Spanische Miniaturen 15.

Buchner, Eberhard, DB., SDS., Kulturw, O, Dichtg., /, Kritik. Birkenwerder b. Berlin, Bahnhofsallee 36. (Hausdorf $^{30}/_{10}$ 77.) B: Rast, Dr. 01; Sekten u. Sektierer in Berlin 05; Berlin. Varietes u. Tingeltangel 05; Fips und Strudelchen, M. 10; Wem gehört Helene? (als Mskr. gedr.), Kom. 10; D. Rieje Mum, M. 11; Das Neueste v. gestern (Dokum. a. alten deutsch. Ztgn.), 5 Bde. 12ff.; Ein 12jähr. Mädchen gesucht (als Mskr. gedr.), Kom. 14; Liebe 14; Kriegsdokumente, 9 Bde. 14ff.; Kriegshumor, 2 Bde. 14 u. 15; Revolutionsdokumente, 1 Bd. 21; Ärzte u. Kurpfuscher 22; Von den übersinnlichen Dingen 24; Geisterstunde (m. Jon Lehmann), Schw. 11. Ue: Aleman: Guzman d'Alfarache 22; Dickens: Oliver Twist 24 u. a. *

Buchholtz, Frl. Margarete v. (Pf. M. v. Buch), Roman. Leipzig-Schleußig, Seumestr. 41. (Lübendorf $^{12}/_{4}$ 64.) B: D. letzte Wendenkönig 89; Sein Erbe 96; Um Ehre u. Ruhm 97; Sein eigener Feind 01; Sigurd Ring 06; Der Sonnenfalter 07; Errungen 09; Einer von Beiden 10; Es lebe die Liebe 11; Wetterwolken 11; Gräfin de la Motte 12; Spätes Glück 20; Helene Mehrenbachs Schuld 20; Ihrer Vergangenheit Last 21; Der Sonne entgegen 22.

Buchow, Wilhelm (Pf. Willi Buch, Walter Hagall), RP., Politik, ☐. Redakteur. Berlin SO 33, Wrangelstr. 130. (ebda $^{30}/_{1}$ 83.) B: Im Lichte deutschen Glaubens (Relig.-philos. Abhandlung), 1. A. 09, 2. A. 18; Um Schneide und Scheide, Erz. 17; Deutsch-Hammertals Untergang, Erz. 17; Erden im Feuer geglüht, Pl. 24. H: Potsdam, die preuß. Königstadt, Turnfestschrift 24.

Buchwald, Reinhard, Lit.🖋, ☆, Dr. phil., Regierungsrat im thür. Ministerium f. Volksbildung u. Geschäftsführer d. „Volkshochschule Thüringen". Jena, Talstr. 36. (Großenhain $^{2}/_{3}$ 84.) B bzw. H: s. G.-K.: Deutsches Volkstum (Quellensammlung) 15; Der heilige Krieg 15; Der Kampf (Kriegslyrik) 15; Blätter der Volkshochschule Thüringen.

Bücker, Hans, Roman, ✝. Münster i. W., Overbergstr. 10. (Nordwalde i. W. $^{16}/_{9}$ 97.) B: Seele, R., 3.—6. T. 20; Ulf Solver, R. 22; Im Vorhof Gottes, G. 22; Der letzte Nithsdahle, R. 24.

Bücking, Martin, SDS. Rom., Pastor an St. Katharinen. Braunschweig, Fallerslebenstr. 4. (Oldenburg i. Gr. $^{30}/_{8}$ 68.) B: Rektor Siebrand, Erz. 04, 3. A. 11; Brackwasser, R. 07, 2. A. 08; Die Leute vom Kleeblatt, R. 19; Zeteler Markt, R. 20; Die Fortuna, R. 21; Die den Sieg behalten, R. 1.—10. T. 22. H: Die Braunschweiger im Weltkriege 15.

Bückmann, Ludwig, Germanist, Prof. Lüneburg, Ha., Lübecker Str. 8. (Bartholfelde $^{30}/_{6}$ 58.) B: Also der Guging, Erz. 10; Orts- u. Flurnamen (Lüneburger Heimatbuch) 14. Ue: Zwergkönig Laurin. Beark: Die Rabenschlacht.

Bud, Frau Elsa Maria, SDS., Roman, /. Berlin, Großbeerenstr. 24. (ebda $^{28}/_{1}$ 83.) B: Familie Götzel, R. 14; Die Werdenden, R. 21; Doktor Gallieni 24.

Buddensieg, Hermann, Kulturw, ☆, Schriftsteller, Dr. phil. Binau a. Neckar (Baden). (Eisenach $^{3}/_{6}$ 93.) B: Die Kultur des deutschen Proletariats im Zeitalter des Frühkapitalismus (Wilhelm Weitling) 23; Vom Geist u. Beruf d. freideutschen Jugendbewegung 24; Goethe als Erzieher z. Bildung 24; Vom kommenden Reiche 24; Wesen u. Wandel geschichtl. Geistes 25. H u. Red: „D. Rufer zur Wende"; Schriftenreihe des „Rufers".

Buffon, Rol. W., s. Wolff-Beckh, Bruno.

Buegler, Käthe, s. Ganske, Käthe.

Buhl-Baur, Frau Marie-Meres, Roman, Novelle, Lyrik. Burladingen, Hohenzollern. ($^{17}/_{4}$ 94.) B: Junge Saat, G. 12, 2. A.; Heimat 21, 4. T.; Dore Prante, R. 22; Liesselottes letzter Brief, R. 22.

Bühler, Frau Charlotte, Ästhetik, Jugendpsychologie u. Pädagogik, Dr. phil., Priv.-Doz. Wien XIX, Weimarer Str. 100. ($^{30}/_{12}$ 93.) B: Das Märchen und die Phantasie des Kindes 17; Das Seelenleben des Jugendlichen 22, 2. A. 23; Versch. Arbeiten z. Psychol. der Kunst. H: Urtext der Penthesilea v. Heinr. v. Kleist 21; Tagebuch eines jungen Mädchens 22.

Bühler, Mich., Zeitgswesen, Dr. jur., UDoz. Bern. ($^{6}/_{10}$ 68.) B: Journalistische Berufsbildung; Buhler u. Luck; Rätisches Festspiel; St. Galler Festspiel „Walthari".

Bühren, Ludwig, ASB., ○, ¥. Kiel, Gerhardstr. 78. (Bochum $^{4}/_{7}$ 85.) B: Ged. 20; Der Student von Ulm, Dr. 21.

Bührer, Jakob, SES., Red. d. Ztschr. „Heimat". Davos, Schweiz. (Schaffhaus. $^{4}/_{11}$ 82.) B: Aus Konrad Sulzers Tagb., R.; Brich auf! R.; Volk d. Hirten, Sp.; Didel od. Dudel, Schw.; Das kleine Paradies, Lsp.; Tellenspiel, Dr.; Kilian, R.; Die sieben Liebhaber d. Eveline Breitinger, R.; Die Pfalbürger, Dr.; Toni der Schwämmeler u. a. Geschn.

Bulcke, Carl, SDS., ¥, Nov., Rom. Charlottenburg, Carmerstr. 18. (Königsberg i. Pr. $^{20}/_{4}$ 75.) B: Silkes Liebe, R. 02, 12. T. 18; Das Tagebuch der Susanne Ovelgönne, R. 05, 9. T. 18; Gedichte 05; Die Reise nach Italien, R. 07, 2. T.; Irmelin Rose, R. 08, 3. T.; D. Kampf d. Landrichters Kummacher, R. 12; Schwarz-Weiß-Hellgrün, R. 13, 6. T. 17; Balzereit, R. 17, 25. T. 20; Katharina, R. 17, 5. T.; D. schöne Frau Schmelzer, R. 18, 10. T.; Die drei Trostburgs, R. 19, 5. T. ( )

Bülow, Georg, v., Poesie, Dr. phil., Prof., StudR. Schweidnitz i. Schles., Äußere Kirchstr. 20. ($^{29}/_{10}$ 66.) H bzw. B: D. Dominikus Gundissalinus Schrift v. d. Unsterbl. d. Seele 97; Thomas Babington Macaulay 01; Aus der Väter Tagen, Dr. 12; Fichtiana 13; Streifzüge in d. Gebiet d. engl. Schul- u. Bildungswesens 13; Unser Bismarck 15; Höheres Schulwesen u. Deutschtum in Brüssel kurz vor d. Weltkr. 16; Manfred Freih. v. Richthofen 18; Des Dominikus Gundissalinus Schrift „Von dem Hervorgange der Welt" (De processione mundi) 24.

Bülow, Joachim v., SDS., /, Rom., ○, ⊠, Dr. jur., Hrsg. d. Zeitungskorresp., Licht u. Schatt. Rahnsdorf b. Berlin, Residenzstr. 22. (Breslau $^{11}/_{12}$ 77.) B: Vereinsrecht des BGB. 99; Künstlerelend u. Proletariat 11; Marocco deutsch? 12; Heinrich Seifferts Ende 19; Die gelbe Flagge 24.

Bündgens, Peter, Lokal⚓, Heimatde., Dchtg., Prosa, Mitarb. d. „Rhein. Heimat", Beamter in Eschweiler, Rhld. (ebda $^{6}/_{10}$ 72.) B: Eschweiler Sagengeschichte 07; Aus der Kriegszeit, Nn. 14; Eschweiler in Sang u. Sage 18; Die Königsbraut v. Wenau, R. 22.

Bünger, August, ASB., Belletristik u. Kritiken, Satyre, Korrektor. Braunschweig, Bültenweg 71 II. (Hildesheim $^{21}/_{8}$ 65.) B: Gutenbergs Erscheinung, Johannisfestsp. 91; Das Lied, Festsp. 12. •

Bünger, Willy, ASB., Satiriker. Berlin, Gartenstr. 9. (Braunschweig $^{16}/_{3}$ 91.) B: Spiegelscherben, Neuzeitl. Dchtgn. 16; Die Sucht nach der andren Frau 21; Erwachte Künstlerschaft, N. 21; Millys Geniestreich, Sp. 21; Wahrheiten u. Narrheiten, Sat. 23; Aus d. Leben der Liebe, Von d. Liebe des Lebens, G. 24; u. a. Schw. u. Vortragsliteratur 24.

Bunsen, Frau Marie v., Roman, Kritik, Biogr. Berlin W, Corneliusstr. 4a. (ebda $^{17}/_{1}$ 62.) B: Gegen den Strom, R. 93; Udo in England, Erz. 99; Auf Riedenheim, R. 99; Georg v. Bunsen, Biogr. 00; Ruskin, Kunstkritik 03; Allerhand Briefe, Erz. 03; Sizilien, Begleitbuch 10; Im Ruderboot durch Deutschland 14, 6. A. 22.

Buol, Marie Freiin v., Roman. Kaltern, Tirol. (Innsbruck $^{21}/_{6}$ 61.) B: Das Marterle, Erz. 99; Lieder vom heiligen Lande 02; Die Stiefkinder, Erz. 02; D. Geheimnis der Mutter, Erz. 03; Die Kirchfahrerin, Erz. 04; Der Bader v. St. Margrethen, Erz. 04; Ein gutes Wort, Erz. 05; Gillis Hobelspäne, Erz. 06; Aus Etschland u. Innthal, Erzn. 07; Die Gamswirtin, Erz. 08; Des Mahrwirts Weib, Dr. 09; Hoch hinauf, Dr. 10; Erzählgn. u. Sagen aus Tirol 10; Notburga, Dr. 11; Christophorus, Erz. 12; D. vierte Gebot, Dr. 12; Die Wetterhexe, Dr. 14; Garibaldis Spaziergang 15; D. Weib d. Verschollenen 16; Das Blumenkörbchen, Dr. 21; Die Feindschaft, Dr. 21; Das Türkenmädchen, Dr. 21; Köchin und Gesellschaftsdame, Dr. 22; Lazarus und der Prasser, Dr. 22; Findelkind, Erz. 22; Das Sparkassenbuch, Erz. 22; Die kranke Tante, Dr. 23.

Burchardt, Frl. Auguste (Pf. Asta Burchardt-Nienstein), ¥, Nov., Roman. Berlin-Wilmersdorf, Kaiserplatz 18. (Gransee $^{4}/_{4}$ 55.) B: Aus ewigen Tiefen, N. 05; Herrn Dröfekes Jungfernreise, Hum. 12, 2. A. 14; Neues, Ernstes u. Heiteres 12; D. Liebestee, Hum. 1. bis 3. A. 14; Wonnen und Wunden 16; D. schwarze Schwan am andern Ufer, Zeitrom. 18, 2. A. 19.

Burckhardt, Rudolf, ⊠, ○, Dir. des Christl. Kurhauses Heinrichsbad, Dr. phil., Pfr. Herisau, Schweiz. (Colombier, Schw. $^{22}/_{8}$ 69.) B: Wir wollten Jesum gerne sehen 01, 2. A. 02; Als wir d. blaue Schürze trugen 02; Meister Ed. v. Gebhardts Bilder in d. Friedenskirche zu Düsseldorf 07; Ed. v. Gebhardt z. s. 70. Geburtstag 08; Die Wandgemälde Ed. v. Gebhardts in d. Friedenskirche z. Düsseldorf 08; Alkoholismus u. Volksgesundheit 11; D. Christl. Nüchternheitsbewegg. d. Gegenwart — e. Schicksalsstunde f. unsre Kirche 13; Alkoholfluch u. Nüchternheitssegen 13; Zweige vom Wegesaum, G. 14; Kriegspsalter 14; Heiliges Jugend-

land 15; Loblieder 20; Aus dem Heinrichsbader Garten, G. 22; Vom Kampf gegen den Kropf 23; Fünfz'g Jahre Heinrichsbad 23; Unser Kirchlein 24.

Burda, Frl. Josefine Margarete, ¥, /, Skizze. Berlin-Steglitz, Flensburger Str. 6. (Berlin $^{8}/_{11}$ 79.) **B**: Im Lichte des Heils, Lieder f. das ev. Haus 22.

Burdach, Konrad, Deutsche Sprache u. Lit., Dr. phil., Mitgl. d. Preuß. Akad. d. Wiss., GRegR. Berlin-Grunewald, Schleinitzstr. 6. (Königsberg i. Pr. $^{29}/_{4}$ 59.) **B**: s. G.-K.

Burg, Anna, s. Beetschen, Luise.

Burg, Eugen, DB., Schauspieler. Berlin, Mommsenstr. 28. (ebda $^{6}/_{1}$ 71.) **B**: Herrschaftl. Diener gesucht, Schw; Alles aus Gefälligkeit, Schw.; Sprühteufelchen, Schw.; Wo d. Liebe hinfällt, Schw.; Erholungsreise, Schw.; Polizeistunde, Schw.; D. Einfamilienhaus, Pst.; Kaiser Hadrian, Lsp.; Mein Mäderl, O.; Ein Fehltritt, Schw.; Bitte zahlen, Revue; Carotti als Gast, Schw.; Die rote Katze, O.; Das Mädel im Pyjama, O.

Burg, Jacques, /, O, Schriftsteller. Berlin W 62, Bayreuther Str. 33. (ebda $^{16}/_{6}$ 62.) **B**: Gelbstern, Kom. (m. Turszinsky); D. Eiskönigin, Lsp. (m. W. Thal); D. Spielmann, Pst.; Wanda Wassilowska, Sch.; D. Wunderbrille, Bühnen-M.; Die liebe Familie; Offiziere a. D., Sch. (mit Arndt); Trudes Tagebuch, Kom. (mit Hoburg); D. unverstandene Frau, Optte; E. Grenzkonflikt, Optte.; D. rote Venus, Lsp. (m. Schwartz); Tantchens Salon, Lsp. (m. Turszinsky); Villa Lohengrin, Lsp. (m. Hulbschinsky); Alles für Slovenien (mit Turszinsky); Die Scheidungsehe, Optte.; Halima, O.: Ein Hof-Skandal, Lsp. (m. Regelein); Das liebe Publikum, Optte. (m. Guttmann); Das Picadillymädel, Optte. (mit Urban); Minus 27 Grad, Lsp. (mit Turszinsky); Gottliebs Testament, Schw.; Wenn die Gurken blühn, P. (m. Werner); Wer ist der Bräutigam? Optte.; Das Perlenhalsband, Lsp.; Prinz Bubi, Optte.; u. a.

Burg, Paul (Pf. für Paul Schaumburg), RP., SDS., Roman, Kritik, Prof., Quasnitz b. Leipzig. (Hedersleben $^{12}/_{2}$ 84.) **B**: Da ist Heimat, R. 07; Die vom Roten Haus, R. 09; Der Giebichenstein 09; D. Lied d. Eisenbahn, R. 10; D. Provinz Sachsen 11; Strecke frei! R. 11; Die Wetterstädter, R. 12, 25. T. 22; Gesch. d. Quedlinburger Äbtissinnen 12; D. Held v. Kanossa, R. 13, 20. T. 25; Lützower in d. Leipziger Völkerschlacht, R. 13; Fliegerleutnant Bärensprung, R. 14, 5. A. 14; D. Geschichten d. Lena Kalinska, R. 14, 5. A. 15; Sesenheim, Sch. 14; Vorwärts, feste druff! Skn. 14; Deutsche Prinzen, die für Deutschland starben 14, 3. A. 16; D. Sendung d. Gräfin Marie Barbara, R. 15, 15. T. 25; Der tapfere Prinz v. Waldeck 15; Alles um Frieden, Skn. 15; Wir dienen dem Frieden, R. 15; Ostpreußen in Harren u. Krieg, Rn. 15; Die litauische Braut, R., 6. A. 18; Der goldene Schlüssel, R., 20. T. 24; Die schöne Gräfin Königsmark 19; D. befreite Gott, R. 20 II; D. Jungfer a. gläs. Sohlen, R., 10. A. 22; Hexe, ein heit. Harzroman 21; D. eiserne York, R., 10. A. 22; D. heilige Scholle, R., 10. A. 22; Alles um Liebe, e. Goetheroman IV, 100. T. 24; Glaubenskämpfe, R. 22; Meine Jugend, Selbstbiogr. 22; Graf Königsmark, Rok.-R., 15. T. 24; Barberina, Rok.-R., 15. T. 24; Amalia, Rok.-R., 10. T. 24; Liebesbeichte, Rok.-R., 10. T. 24; Sibylle, R., 10. T. 24; Schreckenbachs Nachlaßr., 15. T. 24; Sie sind's, d. Ahnherren Goethes, 20. T. 24; Buchhandelsroman 25. **H**: Zeitschr. u. Jahrb.

Burgdorff, Bernhard v., s. Benekendorff und v. Hindenburg, Bernh. v.

Bürgel, Bruno H., /, Privatgelehrter. Neubabelsberg b. Potsdam. (Berlin $^{16}/_{11}$ 75.) **B**: Aus fernen Welten; Du und das Weltall; Die Zeit ohne Seele; Vom Arbeiter z. Astronomen; Menschen untereinander; Im Garten Gottes; Die seltsamen Gesch. des Uhlebuhle, naturwiss. M.; Der Stern von Afrika; Gespenster, R. über das Unbekannte.

Bürger, Alex., PA., RP., deutsche Lit.-W., Politik, Hauptschriftl. d. Mainz. Tagesztg. Nieder-Ingelheim a. Rh. (Gießen $^{28}/_{11}$ 80.) **B**: Die hessische Literatur der Gegenwart 06; Bibliographie d. schönen Lit. Hessens 07; Zum Streit um die Wehrfähigkeit d. deutschen Volkes 12; Unsere englischen Vettern u. wir! 12; Lieder u. Sagen vom Rhein 13; Pol. Broschüren. **H**: Georg Büchner, Dantons Tod 03.

Burger, Franz, Kulturgesch., Dr. phil., Stud.Prof a. Alt. Realgymnas. München, Destouchestr. 14. ($^{24}/_{8}$ 80.) **B**: Minucius Felix u. Seneca 04; Horaz, Oden und Epoden, lat. u. disch. 23; Ovid, Liebeskunst, lat. u. disch. 23; Antike Mysterien 24; Die griechischen Frauen 24. *

Burger, Friedrich, Schriftstell. u. Ethnograph, Dr. jur. ($^{22}/_{4}$ 74.) **B**: Die Küsten- u. Bergvölker der Gazellehalbinsel 13; Unter den Kannibalen der Südsee 23; Urwald und Urmenschen 23.

Bürger, Friedr., s. Erdmannsdorffer, Friedr.

Bürger, Lucian, s. Riese, Charlotte.

Bürger, Otto, Dr., Prof. München, Blutenburgstr. 32. (Hannover $^{4}/_{1}$ 65.) **B**: Reisen eines Naturforschers im tropischen Amerika 00, 3. A. 23; Acht Lehr- und Wanderjahre in Chile 09, 2. A. 23; Die Robinsoninsel 09, 2. A. 22; Quin-

trales, Nn. 11; Aus den Jagdgründen der Zwielichtwälder 23; Spaniens Riviera u. die Balearen 13, 2. A. 24; Aus d. Wildnis des Huemuls 24.

Burggraf, Otto (Guv-Farb, Timian, Germatador), Redakt. u. Schriftsteller, O, ♙, Dichtg., Bühnenwerke, Ⓜ. Stettin, Krautmarkt 4. (Bad Schmiedeberg, Bez. Halle a. S. $^{3}/_{6}$ 95.) B: Gral-Symbole 19; Briefe ein. Grals-Eremiten 20—23; Philosophische Aufsätze 22. *

Burggraf, Waldfried, DB., Dramaturg, Spielleiter a. Stadttheater. Nürnberg-Gartenstadt, Katzwangerstr. 244. ($^{21}/_{8}$ 95.) B: Hagens Heimkehr, Dram. Dichtg. 22; Klytämnestra, Tr. 23; Prinzessin Turandot, Sp. 23; Ich und Ich, Sp.; Sermon der alten Weiber 24. H: Reinhold Michael Lenz, Dr. Dichtgn. 24.

Burghardt, Otto, ♆, Lehrer und Oberlt. a. D. Ebersberg (Rhön), Krs. Gersfeld, Post Weyhers. (Erfurt $^{24}/_{4}$ 95.) B: Blütenlese, G. 21; Eigene Wege, G. 22.

Bürgi, Frl. Gertrud, SEG., ♆. Zürich, Seefeldstr. 168. B: Bilder, Liebe, Davos, Lyr. 18; Sterne, Lyr. 19; Spiegelungen, Lyr. 24.

Burheenne, Heinrich, Pädagogik, ♆, Lehrer. Walsum a. Niederrhein, Bez. Düsseldorf, Provinzialstr. (Cassel $^{26}/_{4}$ 92.) B: Büchlein von kleinen Kindern 18; Elternbeiräte 20; Kinderherz 21; Der junge Garten, M. 24; Der junge Fritz Schiller, Erz. 24.

Büring, Wilh. (Pf. B. Ring), ♆, O, /, Ⓜ, Red. Leipzig-Plagw., Elisabethallee 39. (Braunschweig $^{20}/_{4}$ 78.) B: Vom Wege Stein u. Staub, G. 06; Henry D. Thoreau, lit. Studie 07; Ins Blaue, G. 14; D. Kaufmann in d. Literatur 16, 4. A. 21; D. goldene Gürtel, Dchtgn. 16; Zwischen Spruch u. Widersprüchen 18. H: Kaufmannsgeschichten 24.

Burk, Walther, Hist. Roman, Rittm. a. D. Augsburg, Bayern, Klinkerberg 8. (Schloß Gnrsberg, Schweiz $^{7}/_{11}$ 71.) B: Nachbarskinder, Nn. 13; Der versunkene Herrgott, R. 14; Der Vogt von Hornberg, Hist. R. 19, neueste A. 22; Wenn der Ginster blüht ..., N. 20; Der Herr der Reichenau, Hist. R. 21, neueste A. 22; Ave Caesar, ein Totentanz 22; Das Haus zur ersten Liebe, G. 22, neueste A. 23.

Burkard, Hans, ✍, Kunst✍, Dr. phil., Staatsarchivar, 1. Vorstand d. historischen Vereins z. Förderung d. Geschichte d. ehemaligen Fürstlichen Hochstifts. Bamberg, Hainstr. 27. (Mainz $^{26}/_{10}$ 88.) H: Jahrbuch d. historischen Vereins in Bamberg; Heimatblätter d. historischen Vereins Bamberg; Bamberger Blätter f. fränkische Kunst u. Geschichte (m. Dr. Jos. Mar. Ritz).

Burkard, Frau Lie, Gründ. u. Präsid. d. Weltfriedensbundes „Freier Weltbund m. Völkerglücks- u. Friedenskasse". Wien VI, Magdalenenstr. 26. (ebda $^{18}/_{12}$ 66.) B: Helianda, dram. Dchtg. 11; Tagebuch e. klein. Mädchens 12; Zwei Schädel, Einakt. 12; Aus d. Reiche d. Todes, Dr. 13; Die Stärkere, Einakter 13; Exotische Gewächse, Skn. 14; Viel Glück zum Spiel ..., R. 14; Die Jungreithbäurin, Dr. 16; Frauenwacht — ein Weltgericht 18; Erbsünden 20; Wahrheit 21; Die Feinde, Sch. 21. ()

Burkhardt, Felix, Bauerngeschichten, Erz., Skizzen, Schriftl. d. „Heimatkalend. für die Kreise Weißenfels". Köttichau b. Hohenmölsen, Bez. Halle. (Schraplau $^{21}/_{3}$ 98.) H: „Lehrer u. Heimatpflege". *

Burkhardt, Frl. Martha, SEG. Rapperswil, St. 6, Schweiz. (Aarau $^{30}/_{4}$ 74.) B: Chinesische Kultstätten u. Kultgebräuche 20; Rapperswil die Rosenstadt 21.

Burkhardt, Max, RV., BJ & SV. BSK., ♆, Oper, Kritik, Roman, Berl. Briefe, Dr. phil. et mus., HSchDoz Berlin W 15, Kaiserallee 20. (Löbau i. Sa. $^{22}/_{8}$ 71.) B: Unsre Lieblingsopern 95; George Armin 97; D. deutsche Kunstlied 96; König Drosselbart 04; Führer durch die Konzertmusik 09; Führer durch Wagners Musikdramen 09, 5. A. 16; Führer durch Brahms' Werke 12; Das Moselgretchen, O. 13; Aus den Bergen der Heimat 14; Heustecher, R. 20; Illustrierte Geschichte d. Musik 24.

Bürkner, Robert, DB., O, Staatsschauspiel. u. Regiss. Karlsruhe i. B., Bismarckstr. 45. ($^{12}/_{7}$ 87.) B: Der Schuß in den Spiegel, Der neue Papa 19; Rotkäppchen, Dornröschen, Schneeweißchen u. Rosenr.; Froschkönig; Gänsehirtin am Brunnen; Tapfere Schneiderlein; Prinzessin auf der Erbse; Aschenputtel 19—23 u. a.

Burmester, Marie, s. Wolterstorff, Marie.

Burow, Frau Lisa, DB., ♆, O, Optte. Wismar i. Mecl., Turnerweg 8. (Parchim i. M. $^{2}/_{1}$ 71.) B: Bremer Stadtmusikanten, M.; Prinz u. Bettelknabe, M.; Fasching, Optte.

Burschell, Friedrich. Heidelberg, Unter d. Schanz 4. (Ludwigshafen a. Rh $^{9}/_{1}$ 89.) B: Die Einfalt des Herzens 19; Charakter u. Seele 19. Ue: Ch.-L. Philippe; Francis Jammes.

Burte, Hermann (Pf. f. Hermann Strübe), O, ♆, Roman, Dr. h. c., Maler. Lörrach, Baden, Tumringerstr. 72. (Maulburg, Baden $^{15}/_{1}$ 79.) B: Kranker König, Drei Einakter 07; Patricia, Sonette 10; Wiltfeber, R. 12, 35. A. 21; Herzog Utz, Sch. 13; Flügelspielerin, Sonette 13; Katte, Sch., 10. A. 22; Simson, Sch. 17,

6. A. 20; Letzter Zeuge, Sch. 21; Madlee, alemann. G. 23. ()

Busch, Albert, †, Red. a. „Brockhaus' Konvers.-Lexikon". Leipzig, Moltkestr. 92 II. (Wippra $^{18}/_{11}$ 63.)

Busch, Gertrud, s. Nachtr.

Busch, Karl jun., Kommunalpolitik, Ztgswesen, Länder- u. Völkerstud., Verlagsbuchhändler. Wattenscheid. (ebda $^{22}/_{12}$ 75.) H: Provinzdrucker und Lokalpresse.

Busch, Frau Paula, ASB., Mitinhab. d. Zirkus Busch, Roman. Berlin-Charlottenburg 9, Lyckallee 14. (Odense, Dänem. $^{6}/_{12}$ 92.) B: Zirkusmysterien 20; Einer v. Zirkus 21; Samson 23; Akrobaten, Sch.; „1806"; Die Nibelungen; Zar Peter; Ritter Blaubart.

Buschbeck, Erhard, SDS., Roman, ♆, Dramaturg d. Burgtheaters. Wien XIX, Tallesbrunng. 4. (Salzburg $^{6}/_{1}$ 89.) B: Georg Trakl, Requiem 17; Wolf Dietrich, R. 19; Die Sendung Theodor Däubler, Streitschrift 20; Die Medeslky 22.

Buschhorn, Carl (Pf. Carl Horn), ♆, ⁄, ✍, ⊞, Schriftsteil., Hrsg. u. Redakt. d. Deutsch. Auswanderer-Ztg. Hildesheim, Michaelisstr. 35. (Paderborn $^{18}/_{11}$ 75.) B: Lehrg. d. Stenogr. 84, 3. A. 97; Dichterstud., Sk. 96; Moderne Jugend, Sk. 96, 7. A. 98; Skizzenbuch, Nn. 99; Auf roter Erde, G. 99, 4. A. 00; Jugendstürme, G. 99, 4. A. 00; Flucht aus Belgien 14; Briefe aus Belgien 14.

Buschmann, Alons (Pf. Al. Henrik), ♆, ○, ⁄, ○, Roman, HofR., Dr. phil. h. c. Münster i. Westf., Gallitzinstr. 64. (ebda $^{6}/_{6}$ 73.) B: Trutznachtigall (m. a.) 06; O du mein Weib, G. 07; Sophie Zweimann, R. 09; Heinrich, R. 09; Auf Freiersfüßen, Lsp. 09; Schwiegersohn Nr. 5, R. 10; Tantenfritz, R. 10; Zwillingsbrüder, R. 10; Lebensläufe, R. 10; Carpe diem, Ratschläge 11; Unseren Veteranen 11; Menschen, R. 13; Schwiegervater, Lsp. 14; Knopfmichel, Verselnakter 15; Elisabeth Sirani, Versdreiakter 15; Maria Regina, Festsp. 15; Taschenbuch f. d. Jugendwehr 16; Soldaten-Kriegskal. 16, 30. A.; Deutsch. Frauen-Kriegskalender 16, 4. A.; Prinz druff, G. 16, 10. A.; Münsters Bildner d. Gegenwart, 5. A. 23; Lieder des Fünfzigjährigen, Ged. 15.—20. A. 24; Brosch. üb. Enthaltsamkeit; Prof. Wilhelm Haverkamp 23; Prof. Ludwig Fahrenkrog 24; Frechdachs, Lsp. 24.

Büsdorff, Frl. Gertrud (Pf. Georg Mengs), Roman. Zähringen b. Freiburg i. B., Blasiusstr. 12. (Chlau $^{6}/_{11}$ 61.) B: Junge Leiden, R. 92; Vollendung od. Zerstörung 95; Frost im Frühling, R. 97; Karen 99; Hochsommerzeit war's, R. 01; Auf Bergeshöh'n, R. 03; Wen du nicht verlässest, Genius, R. 05.

Butenschön, Frau Helene (Pf. Fr. Lehne), ASB., Roman. München, Giselastr. 20, II. (Löbejün b. Halle $^{10}/_{6}$ 74.) B: E. Frühlingstraum 06; D. neue Fräulein 06; „Einsamkeit 19" 06; Gräfin Laßbergs Enkelin 13; Die Schuld 13; Margareta 13; Des Herzens Not 15; Die geborene Krause 15; Edith Bürkners Liebe 16; Müllers Lise 16; Lilien auf dem Felde 16; Die für einander sind 17; Vom Glück vergessen 17; D. Probejahr d. Dolores Renoldi 18; Mag auch die Liebe weinen 18; Ich warte auf dich 19; D. drei schönen Bernhausens 20; Sie ging d. falschen Weg 20; Eine Stunde d. Vergessenheit 21; Wie d. Lebens Würfel fielen 21; Was mein einst war 21; Es wird ein Schwert durch deine Seele gehen 22; Was du mir gabst 23; — und weiter geht das Leben 24.

Buttlar, Gerda Freifrau Treusch v. Buttlar-Brandenfels geb. v. Below (Pf. Gerda v. Below), ♆, Lieder zur Laute u. Liedertexte. Berlin-Charlottenburg, Neue Grolmanstr. 3. (ebda $^{6}/_{11}$ 94.) B: Verse aus der großen Stadt u. andere Ged. 22; Der Gott im Labyrinth, Gedichte.

Büttner, Alexander (Hans Held), Sport u. Technik (Flug- u. Kraftfahrwesen), Chefred. v. „Motorrad-Sport, -Verkehr u. -Technik". Leipzig, Sidonienstr. 64. ($^{7}/_{11}$ 97.) B: Instandhaltung v. Flugzeugen 17; Bombenkunde u. Abwurftechnik 18; D. Notlandung 19; Bei den Helden d. Technik 21; Kanutechnik u. Kanusport 23; Menschenflug 24; Mein Motorrad und ich 24. *

Büttner, Frl. Grete, ♆. Nürnberg, Ob. Schmiedg. 40. (ebda $^{8}/_{6}$ 93.) B: Aus tiefster Seele, G. I/II 12, III 13, IV 14.

Butz, Friedr. Carl, ASB., ⁄, ⊞, Kritik, ○, Konsul. Frankfurt a. M., Bettinastr. 11. (ebda $^{18}/_{12}$ 77.) B: D. Hartenburger, Sch., 3. T. 09; Moloch Theater, R. 10; Lieder e. Mannes, G. 10; Die Gesch. d. kleinen Mizzi Golatti, Erz. 2. A. 11; O Feodor, Kom. 11; Radium, Sch.; Italienfahrt, 3. T. 24.

Byern, H. A. v., BB., Roman, Schriftsteller. Virna a. d. Elbe, Königsteinerstr. 306. B: Im Rausch d. Stunde, 110. T.; D. Rubin d. Buddha, 40 T.; D. Kreuzspinne, 20 T.; Im langen Bruch, 20. T.; Auf d. Grenzwacht, 15. T.; D. Jüngste Gericht, 40. T.; D. Schuß i. d. Nacht, 30. T.; Sylvia, 35. T.; Wildgraf Hubertus, 40. T.; O du Heimatflur, 50. T.; D. Vermachtnis, 20. T.; D. sterbende Wald, 80. T.; Schatten, 60. T.; D. Große Grauen, 80. T.; D. goldene Band, 60. T.; Wie auch wir vergeben, 50. T.; Der Schieber, 60. T.; Freund Hein, 30. T.; Erlebtes u. Erlauschtes, 80. T.; Aus der Jugendzeit, 60. T.; Aus Amors und

Diamas Reich, 40. T.; D. Andere, 60. T.; Die gut deutsch Weydewerk allewege, 90. T.; D. neue Geschlecht, 60. T.; D. Gott, der Eisen wachsen ließ! 80. T.; u. v. a. •

Byk, Edgar, SDS., Dr. phil. **Berlin-Westend,** Reichsstr. 106. (Olmütz, $^{14}/_{8}$ 83.) **B:** D. Jahr d. Liebe, G. 11. **Ue:** Stendhal: Lucian Leuwen 21; Segur: Sophie, d. kl. Pechvogel; D. brave kl. Tunichtgut; D. beiden Dummerjanchen; D. Tagebuch e. Esels 23; Musset Mimi Pinson 23. H. u. **Ue:** Feenmärchen 23 II. ()

C.

Cabanis, G. P. S. Berlin SO 33. (Berlin $^{31}/_{10}$ 59.) **B:** Märt v. Jordansee 95; **Dietwart** 95; Menschheitslehrer 98; Frau Ute, Sch. 01; Goethe und Schiller, Sgsp. 09; Das echte Glück, Sgsp. 09; Fehrbellin, Bst. 09; Großmutter Sonne, Märchensp. 10; Bruder Wind, Märchensp. 10; Des Meisters von Nazareth letzte Tage, Bst. 10; Haus- u. Vereinsbühne 12; u. Bilderbücher.

Cahn-Speyer, Frau Ada, verch. gewes Battke, geb. Zimmermann, SDS. **Berlin-Wilmersdorf,** Landauer Str. 16 I. (Forst, NL. $^{8}/_{3}$ 77.) **B:** Kleine Mädchen, psychol. Skn.; Heiml. Bräute, psychol. Sk.: Heißer Atem, psychol. Sk.

Caliban, s. Nordhausen, Rich.

Camenisch, Carl, Kultur-, Reisebeschreibung, Dr. phil., Töchterinstituts-Dir. **Fetan im Engadin.** (Chur $^{22}/_{1}$ 74.) **B:** Carlo Borromeo u. die Gegenreformation im Veltlin mit bes. Berücksichtigung der Landesschule in Sondrio 01; D. Rhatische Bahn 04, 2. A. 08 (engl. 3. A., franz. 2. A.); Im Banne d. Alpen: Goethe, Scheffel, C. F. Meyer im Graubünden 10, 2., ill. A. u. d. T.: Goethe usw. im Banne der Alpen 11; Der Sonne entgegen! Streifzüge durch d. Türkei u. Griechenland 12; Gottfried Keller u. Graubünden 19; Graubünden in der deutschen Dichtung 23.

Cammin, Friedrich, Plattd. Ged., Erzählungen u. Volksstücke, Hofbesitzer. **Gr.-Lantow** b. Laage i. Mecklenbg.-Schw., Bauerngut Nr. 4 (ebda $^{8}/_{6}$ 60.) **B:** Nahschrapels, G. 01; Ut dei Bilab', G. u. Prosa 02; Regen u. Sünnenschin, G. 02; Min Herzog röppt, Bst. 02; Ihrlich Lüd', Bst. 03; In korten Tüg', kl. G. u. Übersetz. 03; Soldatenpack, Bst. 04; Vaddersarw', Erz. 04; Burrosen un Aftern, Gesch. u. G. 05; Tiedverdriew, Plattd. M., Lr. u. Spielreime 05; Verz v. Plattd. Theaterstücken 06.

Campenhausen, Rud. Frhr. v., Übersetzung. Livland, z. B. Jena, Burggarten 9a. (Riga $^{26}/_{12}$ 79.) **Ue:** V. N. Krasnow, Der 80te, die Steppe, Erzn.; Verstehen heißt Vergeben, R.; Die Amazone der Wildnis, R.; Fallende Blätter, R. 22—23; General Danilof: Rußland im Weltkriege.

Capeller, Leop. Moritz **Karl,** Kunstpädagogik u. Kunstgewerbe, Studienrat d. Lehrerbildungsanstalt. **Pasing b. München,** Irminfriedstr. 14. (München $^{21}/_{6}$ 84.) **B:** Technische Jugend-Bücherei, 15 Bändchen seit 12, 8 Aufl.; Kunstpädag. Monographien seit 19, 4 Bde.; Kunst u. Schule seit 19, 3 Bde.; Zeichen-Grammatik seit 20, 4 Bde.; Literaturverzeichnis f. Kunstunterricht 20; Schulkunst seit 21, 2 Mappen; Sammelsport Jugend-Bücherei 22: Neue Lehrplanvorschläge für d. Kunstunterricht 22; Eigenarbeitbücherei 24.

Capellmann, Heinr., s. Nacht r.

Capelius, Bernhard (Pf. **Carl Bernhard**), Dr. phil., GB. **Herrmannstadt,** Rumänien. (ebda $^{16}/_{11}$ 89.) **B:** Der schöne Tod, Dchtg. 19; Irrfahrten, Erz. 20; Im alten Land, R. 23. ()

Capitain, Wilhelm, T, ⊙, ☽, **Heimat-**, ⚓, ✈, **Roman. Köln, Apostelstr. 24.** (Vallendar, Kr. Koblenz $^{16}/_{10}$ 65.)

Cardauns, Hermann (H. Kerner), AB., , Dr. phil., Prof. Bonn, Arndtstr. 10. (Köln $^{9}/_{1}$ 47.) **B:** Konrad v. Hostaden 80; Sturz Maria Stuarts 83; Abenteuer d. Johannes Reusch 88; Walter d. Erzpoet 99; Die Märchen Clemens Brentanos 99; Gesch. aus d. alten Köln 99; Stadtschreiber v. Köln 00; Alte Gesch. v. Rhein 01; D. Görresgesellschaft 1876—1901 01; 50 Jahre Köln. Volkszeitung 10; Aus d. Leben e. deutschen Redacteurs 12; Aus Luise Hensels Jugendzeit 18; F. L. Stolberg 19; Aus d. alten Köln 20; Adolf Gröber 21; Karl Trimborn 22. H: Chronik d. Stadt Köln III 75 ff.; Maria Stuart, Memoiren ihrer Secret. Claude Nau 84; Vereinsschr. d. Görresgesellsch. seit 86; D. Briefe d. Dichterin Annette v. Droste-Hülshoff 09; H. Hüffer, A. v. Droste-Hülshoff, Neubearb. 10; D. Franzosen in Coblenz 17; Köln und Franzosenzeit 23; Lieder von Luise Hensel 23. **Ue:** Bordeaux, D. Irrlicht d. Freiheit.

Carel, Frau Antonia, geb. Andrees (Pf. Ant. Andrea), TSch., Rom., Erz. **Berlin-Steglitz,** Brandenburgische Str. 2a. (Wangerin, Pomm. $^{23}/_{1}$ 53.) **B:** Raida 91; E. moderner Damon, R. 96; D. Mädchenheim, R. 97; Tante Mieken, R. 97; Unabhangig, R. 00; Kinder d. Sonne, Neap. R. 01; Aus d. Frauenleben, R. 02; Durch die enge Pforte, R. 04; Auf d. Jagd nach d. Glück, Ital. R. 05; Jugendstürme, R. 08; Wie ich Genesg. fand, R. 11; Jeder für sich, R. 11; In d. Lebens Mai, R. 12; Miras Seele, R. 13; Sie, die nicht weichen, R. 13; Kriegsartik. u. Erzählgn. 14—17.

Carl, Friedrich, s. Esbach, Friedrich-Carl v.

Carlheinz, S., s. Junker, Siegfried Carlheinz.

Carmer, Hans, s. Rüxleben, Wally v.

Carnot, P. Maurus, OSB., Stiftsdekan. **Disentis**, Schweiz. ($^{26}/_{1}$ 65.) **B**: Benantius, Dr. 03, 6. A.; Franz Pizarro, Dr. 03, 3. A.; Feurige Kohlen, Dr. 06, 6. A.; General Demont, Erz. 07, 3. A.; D. letzte Hohenstaufe, Dr. 08, 6. A.; Wo die Bündnertannen rauschen, Erzn. 13, 2. A.; Gedichte 14, 2. A.; Clau Maissen, Dr. 14; Monas e minas, N. 14; Das Recht d. Toten, Erz. 15, 5. A.; Die Mutter des Admirals, Erz. 15, 5. A.; Pulverhorn u. Zither u. a. Erz. 15, 3. A.; Bündnerland, N. 21. ()

Caro, Max, RP., ✓, Red. am „Berl. Lokalanz." Berlin SW 29, Friesenstr. 6. (Breslau $^{3}/_{10}$ 55.) **B**: Sei stolz, daß du ein Deutscher bist 15; Ein- u. Ausfälle 16.

Carossa, Hans, Dr., Arzt. München, Thereſienstr. 46 ($^{15}/_{12}$ 78.) **B**: Gedichte 10, 3. A. 23; Doktor Bürgers Ende 13, 2. A. 20; Die Flucht, Ein Gedicht aus Doktor Bürgers Nachlaß 16; Ostern, ein lyrisches Flugblatt 20; Eine Kindheit 22; Rumanisches Tagebuch 24.

Carpenter-Meyer, M. C., s. Bossin, Catharina.

Carsten, Fritz, s. Cohn, Fritz Th.

Cartellieri, Frau Eva, geb. Schröter. (Pſ. Eva Schröter). ♀, Nov., März., **Ue.** Heidelberg, Beethovenstr. 42. (Leipzig $^{14}/_{11}$ 92.) **B**: Anneli u. d. Traummännchen, M. 20, 2. A. 21.

Caspari, Heinz, s. Nachtr.

Caspari, Hugo, Lit. ✍, Psychol., Musik, ✓, **Ue**: F, Dr. phil., Bibl. Leverkusen, Bez. Köln, Kölner Str. 354. (Detmold $^{24}/_{4}$ 76.)

Caspary, Frl. Anna, Städtebild., Vortragende von Kunst ✍, Literatur usw. Köln a. Rh., Hansaring 61. (Minden $^{16}/_{4}$ 54.) **B**: Ludolf Camphausens Leben 02; In Memoriam: Jakob Julius David 08; Maria Zanders, das Leben einer bergischen Frau 23.

Cassirer, Fritz, s. Leopold, Friedr.

Castell, Alexander, Roman, ⊙. Paris, 108 Avenue de Wagram. (Kreuzlingen, Schweiz $^{31}/_{11}$ 83.) **B**: Der seltsame Kampf, N. 10, 2. T.; Die mysteriöse Tänzerin, N. 11, 13. T. 18; Bernards Versuchung, N. 11, 4. T. 18; Capriccio, N. 13, 6. T. 20; Büßer der Leidenschaft, N. 13, 4. T. 18; Das Fenster, N. 14, 13. T. 20; Fieber, N. 3. T. 16; Französische Reise, 2. T. 18; La Suisse et les Français, 2. T. 20.

Castelle, Friedrich, AR., ♀, Nov., Rom., Dr. phil., MitHrsgb. d. „Bergstadt". Breslau XVI, Kaiserstr. 82. (Appelhülsen $^{26}/_{4}$ 79.) **B**: Vom Leben u. Lieben, G. 03; Ungedr. Dchtgn. Eichendorffs 06; Gust. Falke 09; Charl. Niese 14; Späte Lerchen in d. Luft, G. 19; D. Haus in d. Dreizehnmännergasse, R. 19; Paul Bronkhorst v. Lev. Schücking (Neubearbeitg.) 20; Dichtgn. d. Droste, Ausw. 21; Charon, Dchtg. 21; Wanderer im Weltall, G. 22; Heilige Erde, R. 22; Die Schöne Bibernell, Erz. 23; Hermann Löns und seine Haide 23. **H**: Sämtl. Werke von Hermann Löns, 8. A. 23; Löns-Kalender 22/23, 24; Bekenntnisse der Droste, Briefausw. 24.

Cavoret, Alfred, s. Engel, Alex.

Cechini, Arthur, BDR., Hrsg. d. „Bol.-satir. Wochenrevue". Berlin W 30, Speyerer Str. 2. (Szitkehmen, Ostpr. $^{6}/_{6}$ 68.) **B**: 1813, Festsp. 13; Etwas über das Handwerk 13; Des Kriegers Dankgebet 14; Wie es gekommen 14; Pro Patria, Festsp. 13; Aus Deutschlands großen Tagen, Festsp. 14; Das Liebesatelier, Optte. 13; Ins Feld hinaus, Festsp. 15. ()

Ceipek, Leopold Edler v., ♀, ✗, Dr. med., RegR. u. Land SanReferent f. Tirol, Red. d. Zeitschr. „Die Wohlfahrtspflege". Innsbruck, Saggeng. 32. (Wien $^{6}/_{10}$ 77.) **B**: Aus dem Alltag gerettet, G. u. Prosa 12; Delfina 18; Dahlia, Mysterienſp. einer Seele 23.

Celesky, s. Czelechowsky, Alice.

Cemna, Marx, s. Dette, Walter.

Cephi, s. Philipp, Eduard.

Cerisier, P., s. Kirstein, Paul A.

Cervin, Eugen Alban, s. Gattermann, E. L.

Chalikiopoulos Leonidas, s. Sylvester, J.

Chamberlain, Houston Stewart, Naturw., ♫, ✍. Bayreuth, Wahnfried. (Portsmouth $^{9}/_{9}$ 55.) **B**: (s. auch G.-K.): Parsifal-Märchen 00, 4. A. 23; Worte Christi 01, 7. A. 19; 3 Bühnendichtungen 02, 2. A. 15; Kriegsaufsätze 14, 12. A. 16; Neue Kriegsaufsätze 15, 6. A. 16; Herrn Huckebeins Schädel 21.

Chappuis, Edgar, AEV., Nov., Erz., Skizze, ♀, SprachLehr., Schriftsteller. Bern, Beaumontweg 19. (La Chaux-de-Fonds $^{30}/_{4}$ 86). **B**: D. Jahreszeiten d. Liebe, Dchtg. 20; Empfindung, G. 21; Die wandelnde Blume, M. 21; Was d. Tag gebracht, Gesch. 21. ()

Charles, M., s. Chov, Mar.

Charmatz, Richard, CC., SDS., Politik, ✍, ✓, Red. d. „Neuen Freien Presse". Wien IX/1, Porzellang. 38. (Schlaining $^{1}/_{2}$ 79.) **B**: Deutsch-österreich. Politik 07; Adolf Fischhof, Ein Lebensbild 10; Wegweiser durch d. Literatur der österreich. Gesch. 12; Minister Freih. v. Bruck 16; Österreichs innere Gesch. 1848—98, 3. A.; Gesch. d. auswärt. Politik Österreichs im XIX. Jahrh., 2. A.; Österreichs innere u. äußere Politik von 1898—1914.

Charol, Michael, DB., ⊙, Nov., ✓, Kritik, Essay. Charlottenburg, Philippistr. 14 I. (Rußland $^{30}/_{1}$ 94.) **B**:

Judas, Tr. 21; **Das Gift**, Tr. 23; **Ignatius von Loyola**, Tr. 23.

Charon, s. Schwartzkopff, Werner.

Chaké, s. Friedrich, Paul.

Chevalley, Heinrich, PA., **Musikkritik**, Essay, Red. am „Hamb. Fremdenbl." u. Leiter der „Musikwelt". Hamburg, Isestr. 59. (Düsseldorf $^{10}/_{8}$ 70.) **B**: Durchs Mittelmeer nach dem Kaukasus 01; Rund um Afrika 04; Arthur Nikisch 22 u. Opern-Erläuterungen. ()

Chlumecky, Leopold Frhr. v., MitHrsg. d. „Österr. Rundschau". Wien III, Sebastianplatz 7. (ebda $^{3}/_{5}$ 73.)

Chop, Max (Pf. M. Charles), Lit.- und ♫Kritik, ♪, Nov., ℞, Tondicht., Prof., Chefred. der „Signale f. d. musikal. Welt". Berlin W 50, Augsburger Str. 9 IV. (Sondershausen $^{11}/_{8}$ 62.) **B**: Richard Wagner im Spiegel der Kritik s. Zeit 06; Frederick Delius, monograph. Studie 07; Westl. Alpenfahrten 09; Führer durch d. Repertoire-Opern d. deutsch. Bühnen 12; Führer durch d. Musikgeschichte 12; Rich. Wagners Bühnendramen 14; Aug. Bungert, Biogr. 15; Bearbeitg von Nohls Musikgesch. 16; Reznicek-Biographie 20; Zeitgenössische Tondichter, 2. Bde. 88 bis 90; Vademecum f. Wagnerfreunde, 93; Erläutergn. zu Meisterwerken der Tonkunst, 33 Bde. 06—24; 14 Jahrg. Programmbücher d. Berlin. königl. Kapelle; Verdi-Biographie 17; u. zahlreiche Opernführer u. a.

Christ, Alfred, Hum. u. sat. Rom., ♥, ♂, Dr. jur., HofR. d. R. Wien XIX, Billrothstr. 86. (Gr.-Seelowitz, Mähren $^{8}/_{8}$ 71.) **H**: Deutschland, wir kommen 19. **B**: Der weise Mauritius 21; Heilige Nacht; Hochverräter am Geiste, R. (in Vorbereitg.).

Christaller, Hanna, s. Köbele, Hanna.

Christaller, Frau Helene, ASV., Nov. u. Rom. Jugenheim a. d. Bergstr., Blaues Haus. (Darmstadt $^{31}/_{7}$ 72.) **B**: Frauen, R. 03, 4. A.; Magda, R. 05, 4. A.; Meine Waldhäuser 06, 5. A.; Wer aber nicht hat ..., R. 07, 4. A.; Gottfried Erdmann u. s. Frau, R. 07, 27. A.; Von Kindern u. Helden, Jugdschr. 08; Aus niederen Hütten, Nn. u. Skn. 08, 4. A.; Schiffe im Sturm 08, 10. A.; Wie die Träumenden ... Tagebuch 09, 14. A.; Ruths Ehe, R. 09, 17. A.; Das Gotteskind 10, 16. A.; Heilige Liebe 11, 14. A.; Lichter im Strom 12, 6. A.; D. Wege d. Willfried Holm 13, 7. A.; Wir daheim 15, 10. A.; Aus ernster Zeit, Nn. u. Skn. 15, 3. A.; Von Liebe, R. 15, 6. A.; Die unsere Hoffnung sind, Erz. 16, 5. A.; Marmorbilder, R. 16, 3. A.; Fürchte dich nicht, Erz. 17, 6. A.; Mutter Maria, R., 7. A. 17; Das Geheimnis, Sk. 18, 3. A.; Drei Schicksale, R. 18, 5. A; Die Liebe u. der Tod, R., 10. A. 19; Verborgenheit, R., 20. A. 21; Das Reich d. Markus Reander, R. 24.

Christel, Franz (Pf. Erich Schönwald), ♪, ♥, Archivar des Stadtarchivs i. R. Wien XIII/7, Hietzinger Hauptstr. 124 B. (Mähr.-Ostrau $^{8}/_{8}$ 65.) **B**: Junge Reiser, G. 85; Auf bunten Schwingen, G. 87; Osterdingens Lieder, G. 92; Reliquien, G. 95. **H**: (mit Josef Fachbach von Lohnbach und Wolfgang Madjera) Werke von Fercher v. Steinwand; allein: Nachlaß v. Karl Ptak: Bilder u. Klänge.

Christians, Hermann (H. F. Christians), ΘΔΣ., ♥, Dr. phil., Schriftsteller. Berlin-Dahlem, König. Luisestr. 98. (Neuse-Geestemünde $^{18}/_{11}$ 91.) **B**: Zwischen Frost u. Frühling, B. 14; Das Rauschen 20, 2. A. 22; Der wehende Gott 24.

Christians, H. F., s. Christians Herm.

Christiansen, Broder, ♙, ♫, Dr. phil. Buchenbach, Baden. (Klixbüll $^{6}/_{7}$ 69.)

Christiansen, Hans, ♙, Kunstmaler, Prof., Begr. d. Darmst. Künstl.-Kol., Doz. a. d. Volks-H-Sch. Wiesbaden, Wilhelmstr. 17. (Flensburg $^{6}/_{8}$ 66.) **B**: Meine Lösung der Welträtsel 14, 3. A. 15, II; Das Ewig-Weibliche zieht uns hinan! 16; Der neue Tag 17; Um Leben und Tod! 18; Diesseits-Synthetismus 21; Werde was du bist 21. ()

Christiansen, Karl, s. Ommerborn, J. Ch. F.

Christoffel, Ulrich, Dr. phil., Kunsthistoriker, Kunstreferent der „München-Augsburger Abendzeitung". München, Maria-Josepha-Str. 2. (Chur, Schweiz, $^{28}/_{1}$ 91.) **B**: Der schriftliche Nachlaß des Anton Raphael Mengs 18; Die Romantische Zeichnung von Runge bis Schwind 20; Meisterwerke englischer Schabkunst von 1757 bis 1833 22; Buonaventura Genelli, aus dem Leben eines Künstlers 23; Deutsche Kunst 1650—1800 23.

Ciaulandi de Mailly, Anton, s. Mailly.

Claar, Emil, ♥, ♂, Theat.-Int. a. D. Frankfurt a. M., Leerbachstr. 59. (Lemberg $^{7}/_{10}$ 42.) **B**: Ged. 68; Auf d. Knien, Lsp.; Die Glücksmünze, Lsp.; D. Friede, Sch. 71; Die Heimkehr, Sch. 72; Hellen, Tr. 74; Simson u. Delila, Lsp. 75; Ged. 85; N. Ged. 94; D. Schwestern, Sch. 94; Königsleid, Tr. 95; Weltl. Legenden 99; Vom Baum der Erkenntnis.

Clarmann von Clarenau, Erwin, DB., ♂, Komponist, Kapellmeister. Hamburg, Werderstr. 9 III. (Würzburg $^{30}/_{8}$ 90.) **B**: Die beiden Liesel, Sgsp. 20; Geibelplatz 22, Optte. 24; Kammerkätzchen, Optte. 24.

Claß, Heinrich (Pf. Einhart), Politik, ✍, JustR., Vorsitz. d. Alldeutschen Verb. Berlin W, Rauchstr. 27. (Alzey $^{29}/_{3}$ 68.) **B**: Bilanz d. neuen Kurses 03; Marokko verloren 04; Einhart deutsche Gesch. 09, 11. A. 22; Westmarokko deutsch! 11;

Denkschrift betr. d. national-, wirtschafts- u. sozialpolit. Ziele d. deutsch. Volk. im gegenw. Kriege 14; Zum deutsch. Kriegsziel 17; Einhart 1914—19, 20.

Classen, Walther, †, ⚒, Ehrenvorsitzender des Bundes deutscher Jugendvereine, ObLehr. Hamburg, Oben Borgfelde 64 I. (ebda $^{24}/_{4}$ 74.) **B:** Söhne des Apostels, R. 00, 2. A. 13; Kreuz u. Amboß, R. 03; Fritjof Reimarus, R. 10; Biblische Geschichte f. Eltern u. Lehrer: I. Leben Jesu 06, 2. A. 19; II. Altes Testament 07, 2. A. 22; III. Urchristentum 08; Das stadtgeborene Geschlecht u. seine Zukunft 14; Suchen wir einen neuen Gott? 07; Großstadtheimat 06, 2. A. 18; Vom Lehrjungen zum Staatsbürger 09, neu als: Zucht u. Freiheit 14; Christus heute als unser Zeitgenosse 05, 5. A. 21; Jesus von Nazareth Worte u. Taten 17, 2. A. 21; Soziales Rittertum in England 00; Das Werden des deutschen Volkes, v. d. Urzeit bis zur Gegenwart 19 bis 24 III; Deutschlands Zukunft u. f. Jugend, Vortrag 24; Pyramidenprobe, Bst. 06, 3. A. 17; D. drei Krauters 07, 2. A. 21; Verschwörung bei Krackelsen & Co. 09, 2. A. 16; Turnsperre, Bst. 13.

Claud-Saar, Frau Anna (Pf. Anna Saar), geb. Scholz, ♀, ○, Nov., ⁄. Graz, Mandellstr. 11. (Lindenau i. Schl. $^{10}/_{1}$ 53.) **B:** Kaiserin Elisabeth auf Cap Martin, m. Bild.; Wien-Nizza, 3 Novellen 02, 2. A. 10.

Claudius, Hermann, ♀, Volksschullehrer. Hamburg-Fuhlsbüttel, Primelweg 8. (Langenfelde, Holstein $^{24}/_{6}$ 78.) **B:** Mank Muern, plattd. Großstadtlyrik 12, 3. A. 20; Hörst du nicht den Eisenschritt? ZeitG. 14, 3. A.; Licht muß wieder werden 15; Menschen, E. 16; Lieder der Unruh, G., 2. verm. A. 23; Hamburger Kinnerbok 20; Licht, ein Sonnwendsp. 20, veränd. 2. A. 21; Brücke in die Zeit, G.; Selbstauswahl 22; Das Silberschiff, R. 23; Krup ünner (Niederd. Kinderbuch) 23; Bodderlicker sett di (Niederd. Kinderverse) 24; Stummel, Plattd. Erzählung 24.

Claudius, Paul, s. Wagenknecht, Paul.

Clausen, s. Rothe-Mucha.

Clausnitzer, Frau Linna, geb. Katscher (Pf. Linna Erhard), PA. Dresden-Niederseditz, Mittelstr. 17. (Großkriechen $^{7}/_{6}$ 62.) **B:** Unüberwindliche Abneigung 08; Regenbogenträume 08; Traumliese 08; Er soll Dein Herr sein 09; Sonnenwende 10; Wenn Sterne leuchten 10; Paradiespforte 11; Kennst Du das Land 12; War das die Liebe? 12; Irrende Perlen 12; Die Maria 14; Kinder der Heimat; Prinzeß Rührmichnichtan.

Clauß, Ludwig Ferdinand, ♃, Ψ, Rassenpsychologie, german. Philologie, Dr. phil., Privatgel. Freiburg i. Brsg., Schwarzwaldstr. 141. (Offenburg, Baden $^{8}/_{9}$ 92.) **B:** Lieder der Edda, Altheldischer Sang, G. I 21; Die nordische Seele: Artung, Prägung, Ausdruck I 23; Nordische Glaubensgestaltung 24; Rasse u. Seele 25.

Clauß, Wilh., s. Schneider-Clauß, Wilh.

Cleinow, Georg (Pf. Anna Georgi), BP., PR., Slavica, ⚒, ⚖, Politik) Geh. RegR. Berlin-Lichterfelde W, Ringstr. 71. (Dolhobyczow, Russ.-Pol. $^{27}/_{4}$ 73.) **B:** s. G.-K.

Clemens, F., s. Thieme, Friedr.

Clementi, Armin, s. Kosel, Herm.

Clemenz, Heinrich, Dr. med., SanR., Arzt. Lövenich, Bez. Köln. (Cöln $^{21}/_{1}$ 59.) **Ue:** Flavius Josephus' sämtl. Werke 99/01 IV; Mutter! Anthol. 04, 4.—6. T. 20; Thomas von Kempen, Nachfolge Christi 22.

Clobes, Heinz Wilhelm (Pf. Schelm v. Rhein, Eo Ipso), ⁄, ○, ♀, Chefred. d. „Eleganten Welt", künstl. Leiter v. Modenspielen u. Modenschauen. Berlin SW 47, Hagelberger Str. 49. (Hanau a. M. $^{27}/_{2}$ 76.) **B:** D. Rheinsagenspiele a. d. Brömserburg 11; Das Ewig-Weibliche 12; Rheinzauber, Msp. 12; Der Mainzer Narrenspiegel 13; D. eiserne Zeit, Sp. 13; Das Märchen vom Bärchen, Msp. 13; Das tapfere Schneiderlein, Msp. 14; D. Dresdener Volkswohl-Jahrbuch 16; D. Geheimbuch d. Liebe 21; Das Geheimnis e. Nacht, Modenspiel 22; Was schöne Frauen träumen (Das Bilderbuch der Teepuppe), Modenspiel 24.

Cloeter, Hermine, DOSchG., CC., Ver. der Schriftstellerinnen u. Künstlerinnen Österreichs, Organisation d. Wiener Presse, ♀, ⁄. Wien IV, Schaumburgerg. 6. **B:** Zwischen Gestern u. Heute 11, 2. A. 18; Häuser u. Menschen v. Wien 15, 6. A. 17; Die ferne Geige 19, 2. A. 20; Geist u. Geister aus dem alten Wien 22; Donauromantik 23.

Coar, Firmin, s. Roselieb, Hans.

Cohn, Albert (Pf. und Adresse: Albert Cronau), Satire, **Ue:** 8. Hamburg, Bornstr. 10 III. (ebda $^{27}/_{6}$ 61.) **B:** Moussierender Sekt, satir. G. 07; Oh düsse Deenstmäkens! plattd. Einakt. 07; General York bei Tauroggen, Festsp. 13; Kaffe-Jule, plattd. Bst.; Der Fall Mariette Schw. (mit Jul. Peschke). **Ue:** Baldes, D. Glaube 06.

Cohn, Alfons Fedor, CDS., DB., ○, ⁄, Ref. f. Ausw. Amt, Pressedt. Berlin-Wilmersdorf, Landauer Str. 2. (Berlin $^{12}/_{1}$ 78.) **Ue:** Proudhon, Was ist d. Eigentum? I 96; Wied, Bauerngeschicht.; Sigurjónsson, Berg-Eyvind u. sein Weib 12; Sophus Michaelis, Der Arzt; K. Larsen: Die in d. Fremde zogen I 13; Bédier u. d. deutsch. Soldatentagebücher 15; Deutsch. Nationalmilitarismus 15. **H:** W.

v. Burgsdorff, Briefe 07. B: Der neue Paris, Kom. 10; Kulturpalast, Kom. 13; Der verschwundene Berliner, P. 14.

Cohn, Clara, s. Liebig, Clara.

Cohn, Emil (Pf. Emil Bernhard), DB., O, Dr. phil., Rabbiner. Bonn a. Rh., Koblenzer Str. 93. ($^{13}/_{3}$ 81.) B: Brief des Uria, Tr. 19; Herr Johann Wittenborg, Sch. 20; Mirabeau, Tr. 21; Anna Boleyn, Tr. 21; Judentum, e. Aufruf 23; Die Jagd Gottes, Tr. 24; Jüdische Legenden 24. Ue: Jehuda Halevi, ein Divan 20.

Cohn, Erich (Pf. Erich Hoogestraat), Essays, Dialoge, Kritik, Red. im Wolffbureau. Erfurt, Trommsdorffstr. 1a. (ebda $^{20}/_{6}$ 84). B: Trillayon und die Kommune, R. 20.

Cohn, Frau Frida Erdmute, s. Vogel, Frida E.

Cohn, Fritz Th. (Pf. Fritz Carsten, Martin J. Quefeld), BP., BJ. & SB., Nov., Skizzen, Kritik, Verlagsbuchh., Handelsgerichtsrat. Berlin-Zehlendorf, Königstr. 3. (Charlottenburg $^{22}/_{1}$ 64.)

Cohn, Paul, BB., ♌, /, ✉, Dr. phil., Hrsg. d. Monatsschr. „Das neue Europa". Zürich, Forchstr. 109 u. Wien IX, Türkenstr. 9. (ebda $^{15}/_{5}$ 72.) B: Wiener Porträts 08; Blätter im Winde, Nrten. (u. d. Pf. Paul v. Hohenau) 12; Briefe e. Wienerin (desgl.) 13; Lachendes Leben (desgl.) 13; Amouresken 14; Betty 14; Die Feinde, KriegsNn. 15. ()

Colerus (von Geldern), Egmont, Roman, Dr. jur., Vizesekretär im österr. Bundesamt f. Statistik. Wien XVIII, Dittesgasse 14. (Linz a. d. D. $^{15}/_{6}$ 88.) B: Antarktis, R. 20; Sodom, R. 20; Der dritte Weg, R. 21; Weiße Magier, R. 22; Wieder wandert Behemoth, R. 24; Pythagoras, R. 24.

Colerus, Richard (Pf. Richard Geldern), O, ♆, RegR. Krems a. d. D., Ried.-Österr. (Brünn $^{29}/_{8}$ 72.) B: Götterdämmerung, dram. Dichtgn.: I. Odin u. Loki 16, II. Baldurs Tod 09, III. Odins Ende 10.

Collani, Frau Eva v., ♆, /. Bietzer-Schmelze, Prov. Brdbg. (ebda $^{26}/_{11}$ 86.)

Collas, Georg Fr., s. Schlichtegroll, Carl Felix v.

Coellen, Ludwig, ♎, Kunstwissenschaft, Dr. phil. Traisa b. Darmstadt (Hessen). (Köln $^{26}/_{1}$ 76.) B: s. G.-K.

Colleoni, s. Collin, Ernst.

Collin, Ernst (Pf. Ernst Collin, Heinrich Inheim, Nicoll, Erco, Spectator, Erwin Roßbach, Erich Lauenburg, Colleoni), ASB., BP., RP., SDS., ✉, Kritik, Gewerbe, Buchgewerbe; Red. der „Deutschen Export Revue" u. „Heftlade". Berlin-Steglitz, Sachsenwaldstr. 25. (Berlin $^{21}/_{8}$ 86.) B: Die neue Zeit u. die Zukunft 19; Deutsche Einhandkunst 21; D. Preßbengel 22.

Colonius, D., s. Gronen, Damian.

Colsman, Walter, Religion, Kultur, ♎, Dr. Göttingen, Friedländerweg 11. (Langenberg, Rhld., $^{9}/_{8}$ 76.) B: D. Religion der Freude 13, 3. A. 21; Religion u. Leben, Bausteine neuen deutsch. Glaubens u. Gottgefühls 19; Leben u. Leid 19; Von neuen Pflichten u. Lebenszielen 19; Alldeutschtum u. deutsche Kultur 19; Wege zur Wahrheit 21.

Commer, Frl. Clara, ♆. Graz, Nibelungeng. 53. (Berlin $^{20}/_{11}$ 56.) B: Engl. Dichtungen 86; Fabiola, Dr. 87, 4. A.; Kleeblätter, Uebs. 90; Geistl. Spiele 90, 3. A.; Columbus, E. 92; Bilder in Versen 93, 2. A. 08; Der Reigen d. Jahres 97, 2. A. 12; Atlantis 97, 2. u. 3. A. 11; Pilgertraum, Dr. 07, 2. A. 12; Traum des hl. Johannes 09; Maria Magdalena, Dr. 10, 5. A. 22; Unverweßlich ist der Kranz, Dr. 10; Beste Gabe, Dr. 10; Maria Mazzarello, Biogr. 21.

Conitzer, Hermann (Pf. H. Zernito), Erz., Rom., Ged., Plaud., /, Red., Schriftsteller. Hamburg 23, Rückertstr. 50. (Tuchel $^{22}/_{1}$ 61.)

Conrad, Michael Georg, PA., ♆, Nov., Roman, Dr. phil. München, Ismaningerstr. 68. (Gnodstadt i. Frank. $^{8}/_{4}$ 46.) B (seit 80): Parisiana 80; Paris. Kirchenlichter 80; Franz. Charakterköpfe 81, 2. A. 82; Mad. Lutetia 83; Lutetias Töchter, R. 83, 2. A. 05; Totentanz d. Liebe, R. 84; D. Freimaurer 85; Was die Isar rauscht, R. 87, 5. A. 01; D. Emanzipierten (m. L. Wilfried), Lsp. 87; Firma Goldberg (m. L. Wilfried), Sch. 88; Die klugen Jungfrauen, R. 89, 2. A. 98; Fantasio, R. 89; Pumpanella 89; Deutsche Weckrufe 90; Raubzeug, R. 90; Erlösung, R. 90; D. Beichte d. Narren, R. 90; Gelüftete Masken 91; Die Sozialdemokr. u. die Moderne 91; Ketzerblut 92, 2. A. 93; Bergfeuer, R. 93; Wahlfahrten 93; D. Übermensch i. d. Politik 94; In purpurner Finsternis, R. 95; Salve Regina, G. 00; Majestät, R. 02, 4. A. 14; D. Herrgott am Grenzstein, R. 04; Wagners Geist u. Kunst in Bayreuth 06; E. Zola 06; Liebesbeichte v. Herm. Conradi 08; Bismarck d. Künstler 09; D. goldne Schmiede, E. 16. H: Einsiedler, R. v. M. Schleich 86; Kelle u. Schwert, v. C. v. Gagern 87; Zur Wiedergeburt der Kulturmenschheit 93; Deutsches Literaturblatt 11—13; Am hohen Mittag, G. 17.

Conrad, M. Th., s. Storm, Marg. Theod.

Conrad, Paul, ✝, Erbauungslit., D., Dr. phil., 1. Pfr. an Kais.-Wilh.-Gedächtnis u. KonsistR. Berlin W, Achenbachstr. 18. (ebda $^{1}/_{4}$ 65.) B: Evang. Zeugnisse, Pred. 97; Das h. Vater-Unser in

Pred. 99; Worte d. Lebens, tägl. Andachten 01, 100. T. 14; D. sieben Sendschreib., **Pred. 02; D. Königl.** Domkandidatenstift 04, 2. A. 07; Fest u. treu, Konfirmationsbuch 05, 140. T. 14; Wandelt im Licht, Sonntagsbetrachtgn. 06, 2. A. 10; Gott grüße dich, Sonntagsbetrachtgn. 06; Bußtagspredigten 06; Missionspredigten 06; Trost u. Kraft, tägl. Andachten 09, 30. bis 40. T. 14; Auslegg. d. 2. Korintherbriefs 09; Erkenntnis d. Heils, Sonntagsbetrachtungen 09; Grund ewiger Freuden, desgl. 10; Wahrheit u. Leben, desgl. 11; Geduld u. Hoffnung, desgl. 12; D. kleinen Majestäten (m. Zauleck) 13, 2. A. 14; D. eiserne Jahr 14, 150. T.; Stille zu Gott 14, 68. T. 15; Stark in dem Herrn 14, 30. T. 15; Ein feste Burg ist unser Gott 14, 1030. T. 15; Weihnachtsgruß f. d. kämpf. Heer 14, 400. T.; Kelch d. Heils 15, 20. T.; Geduld ist euch not 15; Das Reich muß uns doch bleiben 15, 130. T.; Karfreitag u. Ostern 15, 75. T.; Das Gedächtnis des Gerechten bleibt im Segen 15, 10. T.; V. Ost u. West 16, 130. T.; Von Kreuz u. Sieg 16, 40. T.; Sonne u. Schild, Sonntagsbetrachtgn. 16; Der alte Gott lebt noch!, Tägl. Andachten 20; Aus tiefer Not, Pred. 22; Im finstern Tal, Pred. 23; Freude u. Friede, Pred. 24; Dennoch! Tägl. Andachten 24.

Conrad-Eybesfeld, Frl. Mina, Südslav. Lit. u. Ue daraus, Mitarbeiterin d. „Gral". Graz, Attemsg. 4. (°/$_{6}$ 95.) **B:** Meschko, Das Paradies auf Erden 20.()

Conrad v. Hötzendorf, Franz, Graf, ⚔, Dr. h. c., WGehRat u. Feldmarsch. d. R., ehem. Chef des österr.-ung. Generalstabs. Wien III, Jacquingasse 45. (Alt-Penzing ^{11}/$_{11}$ 52.) **B:** Aus meiner Kriegszeit IV.

Conradt, Walther, s. Nachtr.

Conring, Franz, s. Kohut, Oswald.

Conring, Friedrich Franz v., DB., ⚲. Berlin-Wilmersdorf, Pfalzburger Str. 87. (Spandau ^{26}/$_{5}$ 73.) **B:** Disziplin, Dr. 02; Abenteuer d. Majors, R. 11; Mit der Division Graf Bredow 15.

Consentius, Ernst, Lit.ₕ, **Kulturw,** Dr. phil. Berlin-Steglitz, Zimmermannstr. 32. **B:** s. G.-K.

Consten, Hermann, Reisen, ● (spez. Mongolei), Lamaismus, buddhist.-lamaist. Ikonographie. Bad Blankenburg, Thür. Wald, Esplanade, Villa zu d. Bergen. (Aachen ^{16}/$_{1}$ 78.)

Copper, P. G. W., s. Koerper, Gustav.

Cordes, Frl. Olga, Nov., Rom., ⚲. Bremen, Delmestr. 14. (ebda ^{12}/$_{1}$ 68.) **B:** Hinauf — Hinab, R. 01; Hilde u. a. Nn. 09; Eigene Wege, Dr. 12; Miezes Heirat, Hum. 17; Künstlerträume 17; Schnackferls Abenteuer, Hum. 18; Die Schwiegertochter, R. 18; Ninis Erkenntnis, Hum. 23.

Corinth, Louis (Lovis Corinth), ⚲, Maler, Prof. Berlin NW, Klopstockstr. 48. (Tapiau, Ostpr. ^{21}/$_{7}$ 58.)

Cornelius, Franz, s. Zickel, Siegfr.

Corrinth, Curt, SDS., DB., ⚲, ✎, Roman. Berlin W 15, Verlag Oesterheld & Co. (Lennep ^{20}/$_{1}$ 94.) **B:** Tat Tod Liebe, G. 15; Troubadour, G. 17; Der König v. Trinador, Dr. 17; Das große Gebet, G. 18; Auferstehung, R. 18, 3. T. 19; Potsdamer Platz, R. 19, 5. T. 21; Trieb, R. 19, 5. T. 21; Bordell, R. 20, 10. T. 21; Leichenschändung, Sc. 20; Mo Marova, R. 21; Sommer, Sch. 21; Mord, R. 21, 3. T. 23; Götzendämmerung, Sc. 21; Liljol, R. 21, 3. T. 21; Gift, R. 23, 30. T. 24; Die Reise zur Lust, R. 24; Brunst, R. 24.

Corsepius, Felix Ernst, ASS., Belletrist., hist. Romane, Völk. Lit., ✎, ⚲, Hptm. a. D. Immigrath, Niederrhein, Hardt 31. (Cosel, O.-S. ^{2}/$_{1}$ 74.) **B:** Lebenswege, Nn. 14; Lord Kamphues, R. 14, n. A. 22; Annemarie Zutzeit, R. 20; Der Richter von Coesfeld, Film; Ein freudiges Ereignis (Pf. Treßler) Lsp. 19.

Corwegh, Robert, PA., RP., SDS., Kritik, Kunstw, Nov., ✎, Dr. phil. Darmstadt, Heidelberger Str. 134 pt. (Breslau ^{24}/$_{4}$ 79.) **B:** D. Prinzip d. Gruppe i. d. romanisch. Bauten d. Sachsenlande 04; Zu Schillers Geburtstag, Dchtg. 04; D. beiden Arten d. flachgedeckten rom. Basilika in Sachsen 05; Ein Polenritt, Sch. 09; Donatellos Sängerkanzel 09; Benvenuto Cellini 12. ♁ Der Künstler u. s. Werk. ()

Cosack, Konrad, r$_{2}$, Nov., Dr. jur., UB., GJustR. München, Montsalvatstr. 5. (Königsberg i. Pr. ^{18}/$_{8}$ 55.) **B:** Die Bilder des Meister Eitz, N. 05, 2. A. 06; Die Rose v. Jericho, J. 06; Burg Honm, N. 14 f. G.-K.

Cotta, Johs. (Pf. Lucius Aurunculetus), ⁄, ✎, ⚲, ♫, Nov., ⚲, Rom., Obervielleit. u. Vortragsmstr. Weinböhla b. Dresden, Landhaus Cotta. (Berlin ^{13}/$_{1}$ 62.) **B:** Ehefolter, R. 96, 12. A. 24; Gefilde d. Seligen, R. 97, 7. A. 23; Der Tod, Sat. 06, 2. A. 09; Geld, Sat. 07, 3. A. 15; Mit mir allein, allerlei Wahrheit. a posteriori u. a priori 07, 2. A. 11; Rücksichten, Sat. 08, 2. A. 10; D. Tanz, Sat. 09, 2. A. 15; Dummheit, Sat. 09, 3. A. 21; D. Gruß, Sat. 09; Papier, Sat. 10; Reklame, Sat. 11; Verkehr, Sat. 11; Affentheater, Ges. Sat. 11; Der Kientopp, Sat. 12, 2. A. 18; D. Oase, Vln. 12, 2. A. 19; Er u. Sie, ZwiesprachGeschn. 13; D. Kaiserprüfg, Utopie 14; Nichts, Sat. 14; Fremdwörter, Sat. 14, 2. A. 16; Ruhm, Sat. 14; Leben, Sat. 14; Weltkriegsatiren 15; Der Mensch, Dichtg. 15; Tierol, Sat. 15; Dtsch. Zorn u. engl. Neid, Kriegsdchtg. 15; D. Ehe, Dchtg. 18; Sünde u. Verbrechen,

Dchtg. 18; Jung muß man sein! Nn. 18; Die Weltliteratur für alle, 2 Vorträge 20; Bildung, Bl. 24. H: Zauberkasten f. große u. gesell. Kinder, Vortragssammlg 98; Vortragsgarten Ooff. IV; Cabaretvorträge 04, 2. A. 12; Die neuste Richtg, Vortragsstücke (mit Anna Julia Wolff) 06; Ohne Reim u. Rhythmus, Vortragsstücke in Prosa 08; Kl. Dokumente aus großer Zeit 14; Aus Joh. Cotta's Kriegsvorträgen 15.

Coudenhove-Kalergi, Richard Nicolaus, ♙, Politik, Soziologie, Dr. phil. Wien I, Schmerlingpl. 8. (Tokio $^{17}/_{11}$ 94.) B: Ethik und Hyperethik 22; Adel 22; Apologie der Technik 22; Pan-Europa 23; Krise der Weltanschauung 23. H: Monatszeitschr. „Paneuropa"; Das Wesen des Antisemitismus (von Dr. Heinrich Graf Coudenhove-Kalergi), 2. A. 23.

Coulin, Jules, Kunst, Dr. phil., Red. d. Zeitschr. „Heimatschutz", Dir. a. Kunsthaus Pro Arte. Basel, Markircherstr. 22. (Luzern $^{1}/_{4}$ 82.) B: D. sozialistische Weltanschauung in d. franz. Malerei 09; D. Landschaftsmaler Robert Zund 10; D. Maler Frank Buchser 12; D. Mann v. Welt v. Martin Disteli 20; Clara v. Rappard, d. Leben e. Malerin 20; D. Anti-Philister, Maler Distelis Kalender 20; 180 Holzschnitte d. Disteli-Zeit 21.

Courths, Frau Hedwig, geb. Mahler (Courths-Mahler), Roman. Charlottenburg, Knesebeckstr. 12 II. (Nebra/U. $^{10}/_{1}$ 67.) B: Auf falschem Boden 09; Es irrt der Mensch 09; Liselottes Heirat 11; D. Halsband 11; Die wilde Ursula 12; Ich lasse dich nicht 12; Gib mich frei 12; Des Andern Ehre 12; Der stille See 13; Aus erster Ehe 13; Was Gott zusammenfügt 13; Unser Weg ging hinauf 14; Hexengold 14; Deines Bruders Weib 14; D. schöne Miß Lilian 15; Ich will 15; D. Kriegsbraut 15; Sanna Rutlands Ehe 15; Arme kleine Anni 16; D. drei Schwestern Randolf 16; Prinzeß Lolo; D. tolle Haßberg 16; D. Amulett der Rani; Im Buchengrund; Zwei Frauen; Was tat ich Dir; Rote Rosen; Arbeit adelt; Griseldis u. a.

Conveln, Emma, s. Veln, Emma.

Crailsheim-Rügland, Carola Freiin v., Roman, ✍. Jena, Häckelvl. 5. (Bayreuth $^{11}/_{1}$ 95.) B: Unser wartet d. Freude, R., 5. T. 20; Das schlecht verteidigte Herz, R., 5. T. 21; Hofnarren, Erz. 23.

Cramer, Hanns Hermann, Ästhetik, Belletristik, Dr. jur., Dr. rer. pol., Oberregiss. d. Münch. Schauspielh. München, Abelgundenstr. 1. (Lauenburg a. E. $^{4}/_{10}$ 88.) B: Der Florentinerhut, Schw. 14; Semilasso, G. 21. Ue: Sganarelle 18. ()

Crasemann, Ferdinand, SDS., ♂, ✍, Politik, ✉, Kgl. Preuß. Hauptmann a. D. Braunschweig, Hohetorwall 6 I. (Hamburg $^{24}/_{1}$ 86.) B: Lieder aus Flandern, G. 17; Freikorps Maercker 19.

Crassus, s. Gaedicke, Wilh.

Cremer, Wilhelm, SDS., Rom., Hum., Kritik, Ue FE: Berlin-Steglitz, Mommsenstr. 38. (Krefeld $^{10}/_{1}$ 74.) B: Verlorene Söhne, R. 06; D. Große Tor, R. 09; D. Liebe ist so komisch, Erz. 09; D. vergnügte Idiot, Hum. Tagebuch 10; Auf d. alten Mauer, R. 11; D. entlarvte Berlin, Hum. 13; Junge Welt, R. 20; Die Entdeckung des Erdballs, Reisebeschr. 23. Ue: Bernard Shaw; Oscar Wilde; Honoré de Balzac; Edgar Allan Poe; James Hay; Guy de Maupassant; Gustave Flaubert; Lewis Wallace. H: Arabische Nächte, M. 22; Das Galgenmännlein, Erz. 22; Der Erbe d. Teufels, Erz. 22.

Cremers, Paul Joseph, SDS., DB., ♂, neuere ♂- und Literaturw, ✍, Dr. phil., Kunstschriftleiter der Rhein.-Westf. Zeitg. u. d. Kunstzeitschr. Hellweg. Essen, Theaterplatz 8/10. (Aachen $^{8}/_{1}$ 97.) B: Die Dramen Walter Hasenclevers 22; Musarion ob. Der Prinz von Tahu, Kom. 23; Das Liebesfest, Dr. 24; Johannes Greferath, eine Künstl.-Monogr. 24. H: Die Schöpfung, Monatsschr. 20; Das Deutsche Theater, Jahrbuch f. Drama u. Bühne (mit W. Bourfeind u. J. Gentges) I 23, II 24; Charakterbilder d. neuen Kunst, eine monogr. Reihe in 5 Bdn. (Johannes Greferath, Josef Weiß, Jan Thorn-Prikker, Josef Hegenbarth, Eberhard Viegener) 24.

Croissant, Frau Anna, geb. Rust (Croissant-Rust), Nov., Roman, ♂. Pasing bei München, Maria-Eich-Straße 49. (Dürkheim a. H. $^{10}/_{11}$ 60.) B: Aus unseres Herrgotts Tiergarten, N. 06; Die Nann, e. Volksroman 06; Winkelquartett, kom. Kleinstadtgesch. 08, 2. A. 09; Felsenbrunnerhof, R. 10, 2. A. 10; Arche Noah, Erzn. 11; Unkebunk, R. 17; Kaleidoskop, N. 21. H: O. J. Bierbaum z. Gedächtnis 12; D. Tod, e. Zyklus m. Bildern v. Willi Geiger 13. ()

Croissant-Rust, s. Croissant, Anna.

Cronau, Albert, s. Cohn, Alb.

Cronbach, Adolf, ♀, ♂, ✍, Verlagsbuchhändler, Schriftleiter. Berlin S 42, Wasserorstr. 50. (ebda $^{7}/_{1}$ 69.)

Crone, Max, ♀, Erz., Lit, Dr. phil., Bibliothek. a. d. Univ.-Bibl. Heidelberg-Kirchheim, Pleikartsforst 9. (Witten a. d. Ruhr $^{4}/_{1}$ 62.) B: Ged. 95; Auf u. unter d. Erde 95; Judas, Dchtg. 00; Quellen und Vorbilder E. C. Homburgs 11.

Crone, Wilhelm, Dialektdichtg, Hauptlehrer. Woerde i. Westf. (Rüssel $^{22}/_{1}$ 73.) B: Aus d. Heimat, Sagen d. Kreises Bersenbrück 99; Lütk un grot, alerhand an Gedichten un Geschichten 03; Noa un

up den verden Nedersassendag 07. H: Der Enneperstraßer 09—15, 20—22; Crones Heimatbücher: I. Heimat, Vaterland, Welt; III. Choragraphie von Schwelm 23.

Croner, Frau Else, Belletr., ℱ. Berlin-Nicolassee, Cimbernstr. 3. (Buthen $^{4}/_{6}$ 78.) B: Fontanes Frauengestalten 06; Hille Bobbe, Klassische Bildermärchen 07; Buch vom jungen Mädchen 07; Tagebuch eines Frl. Dr. 08; Frau Schlicht 11; Prinzeß Irmgard 15; Die Büste 16; Veilchen 20; Psyche d. weibl. Jugend 24.

Crüwell, G. A., BB., ○, Bibliogr., Dr. phil., Leiter d. Univ.-Bibl. Wien. (Leongolla auf Ceylon $^{10}/_{5}$ 66.) B: Die Beziehungen Gustavs III. zu Maria Antoinette 97; Schönwiesen, Sch. 12. Ue: H. G. Wells, D. Krieg der Welten, R. 01.

Csmarich, Rudolf (Pf. Andreas Thom), SDS., Roman, ○, Pädagogik. Wien XVIII, Herbeckstr. 92. (ebda $^{11}/_{1}$ 84.) B: Lindeleid, Erz. 13; Kinderbuch 15; Baal, R. 18, 10. A.; Freundschaft, N. 20; Baals Anfang, N. 20; Rufus Nemian, R. 21; Chamäleon, R. 23; Kinderkunst 23; Das Fräulein, Sch. 23; Der Taubenschlag, Lsp. 24.

Ciskor, Franz Theodor, SDS., ○, Ballade, Kunsthistoriker. Mödling b. Wien, Spechtgasse 38. (Wien $^{6}/_{1}$ 85.) B: D. Gewalten, Balladen 12; D. Sünde wider d. Geist, Tr. 15; D. Baum d. Erkenntnis, Dr. 16; D. rote Straße, Dr. 16; D. Stunde d. Absterbens, Dr. 17; Dolch u. Wunde, G. 18; Feuerofen, Dr. 19; Gesetz, Dr. 21; Ballade von der Stadt, Dr. 24.

Culmann, Hellmut* (Pf. Herm. Walthari, Florian Geyer), ASV., ♆, /, †, Skizze, Nov., Rassentheor., rel. Universalismus, Heimatkunst, ev. Geistl., Schriftstell. Annweiler, Rheinpfalz. (Albersweiler $^{17}/_{7}$ 98.) B: Hinter d. blauen Bergen 22 I; Landgrafensl. 23 I; Triefelträume 23 I; Dahinten im Westrich 24 I; Heiland, Weihn.Sp.; Faust im Himmel, Traumsp. 24 I; Gottesscholle 24 I; Am romantisch. Ufer 24 I; Klirrende Sense 24 I; Andacht, Wald 24 I.

Cunctator, s. Willhain, Jul.

Cuno, Hans, ⊡, ⁂, /, Krit., Reiseplaud., Politik, Ue: F, Verleger d. „Fremdenblattes" u. Inh. d. Fa. Hans Cuno, Annoncen-Exped., Beeidigt. Sachverst. f. d. Kammergericht u. d. Gerichte d. Landgerichtsbezirke I, II u. III Berlin für Gutachten üb. d. Anzeigenwesen, Oberleutn. d. R. a. D. Berlin SW 11, Großbeerenstraße 6. (Stettin $^{7}/_{1}$ 67.)

Cunz, Rolf C., SDS., Belletr., Kritik, Musik, Kunstschriftl. d. Rheinisch-Westfäl. Ztg. u. d. Wochenschr. „Hellweg". Essen-Ruhr, Kurtstr. 9 p. (Hanau $^{20}/_{6}$ 90.) H: Deutsche Literaturbriefe 11/12; Der Literaturfreund 12/13; D. Orkan 13/14, 17/18; Deutsches Musikjahrbuch, 1. Jahrg. 23, 2. Jahrg. 24; Sammlung Schollenbücher: Deutsche Erzählungsbücherei 24/25.

Cüppers, Adam Josef, ♆, ○, Rektor. Ratingen, Turmstr. (Doveren $^{14}/_{6}$ 50.) B: Edeltrude, ep. Dichtg. 85; D. Gotenfürst, R. 88; Im Banne der Wiedertäufer, R. 96, 2. A. 08; Leibeigen, R. 02; D. Königin v. Palmyra, R. 04, 3. A. 23; Blätter v. Wege, Volkserzn. 11; Tzavellas der Suliote, Erz. 12; Hilde, R. 15; Gudrun, R. 20, 2. u. 3. A. 21; Die Heilige, R. 23.

Curasso, M. Arthur, s. Gaetschenberger, Arthur.

Curtius, Bogumil, s. Kurtzig, Heinr.

Cusig, Valeska geb. Buchwald, DSch., Roman, Nov., Skizze, ♆, Hauptmannsgattin. Berlin NW 40, Scharnhorststr. 33. (Borutin, Kr. Ratibor, O.-S. $^{10}/_{11}$ 62.) B: Flammen, Nn.; Der Spion u. a. Gesch.; Die Lebensretter, Nn.

Cwondzinska, Frau Selma (Fischer-Cwondzinska), SDS., Erz., Roman, Novelle, Skizze. Berlin-Charlottenburg 2, Grolmanstr. 67 II. (Berlin $^{20}/_{6}$ 88.) B: Heilige Narren, Nn. 19; Die Erlösten, Geschichte einer Oper 21, 2. A. 23.

Cysarz, Herbert, Literaturwissenschaft, ⁂, Dr. phil., PDoz. f. neuere deutsche Literaturgesch. Wien XVIII, Schößlg. 19. (Oderberg, Schles. $^{20}/_{3}$ 96.) B: s. G.-K.

Czaicke, Rudolf, /, ♆, ℞, Prof., ObStudR. a. D. Siegmar-Reichenbrand b. Ch., Nevoigtstr. 32. (Schönebeck a. E. $^{29}/_{6}$ 70.) B: Königin Luise, Dchtg. 10; Dem Kaiser Heil! Festsp. 13; Nekrologe d. Chemnitzer Reformschule 18.

Czelechowsky, Frl. Alice (Pf. Celesky), histor. Erz., Bergsport, Lehrerin. Innsbruck. (Wien $^{24}/_{1}$ 73.) B: St. Magdalena i. Halltal, e. Klostergesch. 03: Sommerwonne — Winterfonne, Berglandsgeschn. f. d. Jugend 08; Hansl am Bergbauernhof, JugdErz. 11.

Czibulka, Alfons Frhr. v. (Pf. A. v. Birnik), Nov., Buch- u. Theaterkritik, Obltn. a. D. Feldafing, Bay., Bahnhofstr. 58. (Schloß Radbor $^{28}/_{6}$ 88.) B: Der Hundespiegel: D. gr. Kapitane — ihre u. ihrer Gefährten Berichte; Andrea Doria, sein Leben; Der Theaterkarren; D. Lied der Standarte Caraffa; Das Buch der Reisen.

Czygan, Maria, ASV., Rom., Märch., Jugdschr. Charlottenburg, Cauerstr. 9 (Braunsberg). B: Seines Glückes Schmied, Erz. 09; Märch. v. Tieren u. Leuten, Dummen u. Gescheiten 11, 12. T.

19; Sigrid, R. 16, 40. T. 18; Deutsche Mädel, Erz. 16, 40. T. 18; Heidet Erlebnisse, Erz. 19, 10. T. 23; Hans d. Träumer, Nn. 23; D. Platz a. d. Sonne, R. 24.

D.

Daffner, Hugo, BB., RB., SDS., Musik, ♫, O, Kunst✍, Krit., /, Dr. phil. et med. Berlin-Friedenau, Rubensstr. 23. (München ²|₆ 82.) B: Die Entwicklung des Klavierkonzerts bis Mozart 06; Programmbuch z. 1. ostpreuß. Musikfest 08; Musikwissensch. u. Universität 10; Macbet, O. 10; Truffaldino, O. 11; F. Nietzsches Randglossen zu Bizets Carmen 12; Salome in Gesch., Dichtg. bild. Kunst u. Musik 12; Der eingebildete Kranke, O. 12; Claude Debussy, Leben u. Werke 21. **H:** K. F. E. Bach, Versuch üb. d. wahre Art das Klavier zu spielen 21 III; Deutsch. Dante-Jahrbuch Bd. V 20, Bd. VI 21, VII 23, VIII 24.

Dahl, Hermann, s. Pohlidal, Helene.

Dahlke, Paul, Buddhismus, Inhaber des Neu-Buddhistischen Verlags, Dr.med., Sanitätsrat. Berlin-Frohnau, Kaiserpark. (Osterode i. Ostpr. ²⁵|₅ 65.) **B:** Aufsätze zum Verständnis des Buddhismus 03: Buddhistische Erzählungen 04; Das Buch vom Genie 05; Buddhismus als Weltanschauung 12, 2. A. 20; Englische Skizzen 12; Aus dem Reich des Buddha 13; Buddhismus als Religion u. Moral 14, 2. A. 22; Neu-Buddhistische Zeitschrift 18—22; Was ist Buddhismus und was will er? 18; Sutta Pitaka, Bd. I 19, 2. A. 22, Bd. II 20, Bd. III 23; Das Buch Puddenivasa 19; Über den Pali-Kanon 19; Neu-Buddhist. Katechismus 20; Staat u. Kirche 20; Wie muß die neue Religion aussehen? 20; Buddhismus u. religiöser Wiederaufbau 20. **H:** Die Brockensammlung, Zeitschr. f. Angew. Buddhismus 24.

Dahms, Paul, RB., /, ⅄, O, ⚔, Erz., Red. am „Gen.-Anz. f. d. ges. Neumark". Landsberg a. d. Warthe. (Landsberg ¹¹|₁₂ 88.) B: Die Versöhnung, Schw. 06; Im Wirtshaus z. Post, Schw. (m. Bh. Ohler) 06; Der Stenographen-Ausflug, Schw. 08; Im Manöver, Lsp. 12; Wir von der Infanterie! 15; Sturmtage vor Soissons 15; In der fliegenden Division 16; Zum Sturm Gewehr — rechts! 16; Die Horstbergsage, Erz. 22; Dorflaternen, Erz. 22; Das Gesicht im Zirkus, R. 23; Liebe am Waldesrand, Erz. 23; Schnurrige Brautfahrten, Erz. 24.

Dahms, Walter, SDS., /, Essay, ♫, Musikschriftsteller. Adr. durch Deutsche Verlagsanst. Stuttgart. (⁸|₇ 87.) **B:** Schubert 12, 20. A. 22; Schumann 16, 14. A. 23; Mendelssohn 19, 9. A. 23; D. Offenbarung der Musik, e. Apotheose Fr. Nietzsches 21; Musik d. Südens 23; J. S. Bach 24; Chopin 24.

Dahn, Therese, geb. Freiin v. Droste-Hülshoff, ♀, verw. Frau GJustR. Breslau, Schweidnitzer Stadtgraben 20. (Münster ²⁵|₄ 45.) MitB (m. † Felix Dahn): **Gedichte 73, 3. A. 83, u. 92; Walhall, germ. Götter- u. Heldensagen 84, 13. A. 03; Karl d. Gr. u. seine Paladine 87; Text zu Lohmeyers Wandbildern aus d. germ. Götter- u. Heldensage 06; Tagebuchblätter, dem Gedächtnis ihres verstorb. Mannes gewidmet 19. B:** Einzelne Kriegslieder. 13.

Dahncke, Friedr. Wilhelm), ●, ♀. Hamburg 30, Alsenstr. 27a. (Bülow i. M. ²¹|₆ 01.) **H:** Abenteuergeschichten aus fernen Ländern 22; Das kleine Buch der Balladen u. Lieder 23; Jagdgeschn. a. fernen Ländern 23; D. Geschichten v. roten Mann 24; Tiergeschichten a. fernen Ländern 25.

Daehne, Paul, O. Leipzig, Fockestr. 51. **B:** D. Harz, Sagenschatz u. Gesch. 03; Wettin intim 08; Auf Messinas Trümmern 09; Riviera-Zauber 09; Bunte Bilder. d. Leipz. Messe 10; Heroen im Negligé 11; Galante Schlemmer 13; Der Kampf um Durazzo 14; Deutsche Heldenstücklein, Romanzen 15; Auf Heldenspuren im Schweizerland 20; D. Neckerleinische Chronik, ein Leipz. Kulturbild 20; Die Leipzig. Apotheken 20; Das vergnügte Rhinoceros 24.

Daitmanus, s. Kurtzahn, Ernst Trist.

d'Albert, Eugen, DB., Musikdramen, Opern u. Kompos., Hofrat, Preuß. Prof., Komponist, Mitgl. d. Akad. d. Künste. Zürich. (Glasgow ¹⁰|₄ 64.) **B:** Abreise, O.; Kain, O.; Tiefland, O.; Izegl, O.; Revolutionshochzeit, O.; Mareike von Nymwegen, O.; u. a.

Dammann, M., s. Bauer, Max, Berlin-Friedenau.

Dammann, Walter H., ✍, Erz., ♫, Dr. phil., Direktor des Kunstgewerbemuseums der Stadt Flensburg, Friedrichstr. (Hamburg ²³|₇ 83.) **B:** Michaeliskirche zu Hamburg u. ihre Erbauer 09; Deutsche Dorfkirche 10; Panorama u. Tafellandschaft 12; Das Wetter, G. 12; Kunstdenkm. d. Kreis. Bensheim 19; Lindenfels 19; Ariadne, Dchtg. 19; Welt um Rembrandt, Erz. 20; Alt-Babylon und Altägypten, Mus.-Führer 21; Biedermeier 22; Nordelbinger Volkskunst 24.

Damrich, Johannes, Kunst ✍, Dr. phil., Stadt-Pfr. Weilheim, Ob.-Bayr. (Ravensburg ⁸|₇ 73.) **B:** Künstlerdreiblatt d. 13. Jahrh. 04; Jahresmappe d. Ges. f. Christl. Kunst 04: Albrecht Dürer 09, 2. A. 10; Weihnachten in d. Malerei 10; Galerie christl. Kunst I—III 10; Ums Morgenrot unseres Heils, Vst. 10; Hans Holbein d. J. 12; D. altschwäb. Malerei

13; Mathias Grünewald 19; Stadtpfarrk. Weilheim 20.

Dannegger, Adolf, RP., Feuill.-Red. d. Schles. Ztg. Breslau I, Schweidnitzer Str. 47. (München $^{26}/_{4}$ 80.) H: Carmina Priapeia (zus. mit A. v. Bernus) 05.

Danszky, Eduard Josef Paul (Ed. P. Danszky), SDS., DB., Rom., Schriftst. u. Industrieller. Wien u. Briesen b. Dux, Tschechosl. (Wien $^{17}/_{3}$ 84.) B: Die neue Judith, R. 19; Die Farben des Sterbens, Nn.; Verkleidungen u. Visionen, G.

Daniel, Theodor Wilhelm, SDS., Kulturw. u. Dramatik, Privat-Dozent a. d. Universität. Hamburg 39, Willistr. 22. (ebda $^{17}/_{3}$ 86.) B: Liturgische Trilogie: Traum, Tat und Tod, Dchtg. 23; s. auch G.-K.

Dapping, Paul, RP., Orientschriftsteller, Pressechef d. bürgerl. Verb. Hannover, Bödeckerstr. 29. (Oldisleben, Sa.-Weimar $^{2}/_{4}$ 76.) B: Durch Anatoliens Wälder 21. ()

Darnbacher, Max, Kritik. Mannheim, Hebelstr. 3. (Heilbronn a. N. $^{6}/_{3}$ 88.) B: Kritisches (Aphorismen) 14; Vom Wesen d. Dichterphantasie 21; Spiel u. Ziel, G. 24.

Dasske, Paul, SDS., Roman, ♀, ♂, Kaufmänn. Angestellt. Berlin-Neukölln, Ckerstr. 8/9, V. III. (Charlottenburg $^{20}/_{1}$ 94. B: Daria Tambuloff, R. 19; Seelen, Tr. 21; Der weiße Vogel, G. 22; Die Braut des Alls, R. 23.

Dattler, Rudolf, Satire, Nov., städt. Inspektor i. P. Wien XVII/1, Hern. Hauptstr. 30. (ebda $^{14}/_{12}$ 80.) B: Von Einem der Vielzuvielen, Sat. 12; Nachdenkliches u. Bedenkliches, dem großen Papierkorb entnommene Geschn. 14.

Daub, Georg Heinrich (Ps. Hendrik van Ahlenberg), AV., VF., Roman, Nov., ♀, Hauptschriftl. d. „Eichsfeldia" Heiligenstadt (Eichsfeld), Petristr. 13. (Ende, Kr. Herdecke i. W. $^{24}/_{3}$ 80.) B: Adel im Bauernblut, R. 3. A. 23; Am grünen Strom, R. 11; Das Tor d. Seligkeiten, R. 14; D. blühende Rosenkranz, R. 21; D. Kreuzfahrer, R. 21; Prisoner 713, d. Gefangene ohne Gedächtnis, Sch. 3. A. 21; Die Siedler v. Güldenwald, Sch. 21; Der Dichter Dr. Hermann Fiske (1. Bd. d. Eichsf. Charakterköpfe), lit. Biog. 21; D. rote Zwehl, R. 22; Spielmann v. Berge, R. 23; Wanafried, R. 24; Maria Magdalena, Operntext (Kompos. v. Prof. Aug. Maria Weiß); Die zehn Gebote v. Sinai, Orator. (Komp. v. Prof. Aug. Maria Weiß). H: Eichsfelder Land, Organ f. Heimat- u. Naturkunde, 3. Jahrg. 23.

Daub, Hans, s. Hodann, Valerie.

Däubler, Theodor, ♂. Berlin-Wilmersdorf, Babelsberger Str. 50. (Triest $^{17}/_{8}$ 76.) B: Das Nordlicht 10; Wir wollen nicht verwelken 14; Hesperien 15; Der sternhelle Weg 15; Hymne an Italien; Die Treppe zum Nordlicht; Der neue Standpunkt; Lucidarium in musicae; Mit silberner Stechel; D. unheimliche Graf 21; D. Werwolf; D. blinkenden Lichter; Perlen von Venedig; Der heilige Berg Athos, e. Symphonie 23; Sparta, e. Versuch 23.

Daudistel, Albert, SDS., Roman. Berlin NW 23, Lessingstr. 41 (b. von Lillieström). (Frankfurt a. M. $^{8}/_{11}$ 90.) B: Die lahmen Götter 24; Das Opfer 24 *

Daun, Berthold, Kunstw., Dr. phil., Dez. f. Kunst u. Theater i. Polizei-Präs. Berlin. Berlin-Schöneberg, Münchner Str. 36. (Magdeburg $^{29}/_{3}$ 72.) B: s. G.-K.

Dauthenden, Frl. Elisab., PA., SDS., Rom., ♀, Märch., Skizze, Nov. Würzburg, Semmelstr. 87 p. B: Im Lebensdrange, R. 98; V. neuen Weibe u. s. Liebe 00, 13. A. 22; Hunger 01, 2.—3. A. 23; Zweilebig, R. 01, 2. A. 21; Im Schatten, N. 03; Ein Königswille, Die schöne Mauvaine, 2 romant. Balladen 04; Romantische Novellen 07; Vivos voco, R. 08, 8. A. 21; Das heilige Feuer, R. 10; Märchen 10; D. Märchenwiese 12; Ein Abend und andere Novellen 14; Von den Gärten der Erde 17, 2. A. 18; Erotische Nov. 19, 7. u. 8. A. 23; Märchen v. heute 19; Die Heiligen Haine, 2. A. 20; Alkeleis Reise in den goldnen Schuhen, M. 1.—3. A. 22; Erla u. die sieben Herrenhöfe, M., 1.—3. T. 23.

Dauthchat, Max, Rom., Nov., Skizze, Humor, ♀, /, Redakt. a. d. „D. A. Ztg." Berlin-Neukölln, Sanderstr. 12. (Berlin $^{21}/_{1}$ 74.) B: Backfischgeschichten 06; Von Menschen auf d. andern Ufer 12.

David, Amt. (Ps. Willdengud), religiöse Volksschr., SJ. Feldkirch, Vorarlberg. (Willebadessen $^{20}/_{3}$ 51.) B: Erziehung nach d. Sprichworte 89; Van usen Hierguede 90; Van den Duiwele 91; Haus d. Herrn, 2. A. 91; Das Vaterunser, 2. A. 93; Von Weg u. Steg, 2. A. 06; Zu Nutz u. Trost 04; Präfektenbuch 18; Bibl. Erziehungsbilder 19; Aus der Mappe eines alten Jugendfreundes, I 19; II 19; III 20.

David, Constantin J., SDS., ♀, Kritiker, Regisseur ♪, Leit. d. Kornscheuer (intern. Kunstorganisation). Charlottenburg, Ansbacher Str. 56. (Konstantinopel $^{18}/_{4}$ 86.) B: Trugland, Dr. 14; Zwerg, Dr. 14; Doktor Brachvogel, Dr. 17; Onkel Pauls Geschichten, M. 21. H: „Kornscheuer", Kunstzschr.

David, Frau Gabriele, /, ♀, Nov., Hauswirtsch., Hrsgb. d. „Koralle", Zeitschr. d. vornehm. Welt. Innsbruck (Tirol), Saggenstr. 32, Falkenhaus, u. Berlin-Charlottenburg, Kurfürstendamm 241.

(Boppard a. Rh. $^{30}/_{5}$ 71.) **B:** Nebenher, Erz. 13; Porzellan-ABC 21; u. a.

David, Linda, s. Fierz-David, L.

Davidsohn, Ludwig, /, Kritik, Nov., Aphoristik, Dr. rer. pol. Berlin-Grunewald, Charlottenbrunner Straße 43 II. (Hohensalza $^{6}/_{1}$ 86.) **B:** Beitr. z. Sozial- u. Wirtschaftsgesch. d. Berliner Juden vor d. Emanzipation I 20, II 21; Aus meinem Notizbuch (Aphorismen) 21; Das verregnete Feuerwerk 22. ()

Daya, Werner, DB., ♀, Ess., Plaud., **Ue:** Wirtschaftspolitik. Berlin-Halensee, Kurfürstendamm 144. (81.) **B:** Der Herr mit d. grünen Kravatte; Eine Heiratsgeschichte; Aufmarsch im Osten 18, 3. A. 20. **Ue:** Verschied. russ. Autoren (9 Bde.).

Decker, Bruno, DB., ♀, Theaterkritik, /, Dr. phil. Berlin-Friedenau, Kaiserallee 135. (Stettin $^{18}/_{4}$ 71.) **B:** Zahlr. Op.- u. Optt.-Libretti, zuletzt: O schöne Zeit, o sel'ge Zeit 17; D. dumme August 17; Mann ohne Vergangenh. 18; Amor auf Reisen 19; Onkel Muz 20; D. Schwan v. Siam 20; D. glückl. Kiebitz 20. ()

Decker, Fritz (Pf. Rudolf Dotzky, Fritz Decker-Bommerich), Kritik, ♥, /, Pazifismus. Euskirchen, Commerner Str. 14. (Köln $^{22}/_{11}$ 82.) **B:** Gedankenlyrik aus Bertha von Suttners Werken 06.

de Crignis, Frau Anna Mar. Theresia (Pf. Mentelberg), ♥, Biogr., Aphorism., Hauptlehr. u. Schriftstellerin. München. Adalbertstr. 27 III r. (ebda $^{11}/_{3}$ 77.) **B:** Lyr. Schmuckkästchen 00; Kleine Blumen, ll. Blätter 08; Grüße aus d. Kemenate 09; Herzogin Renata v. Bayern 12; Zur Titelfrage d. Frauen 13; Aphorism. 20.

Decsey, Ernst, SDS., CC., Musikschrift., Krit., /, Dr. jur. Wien, Wollzeile 20. (Hamburg $^{12}/_{4}$ 70.) **B:** Hugo Wolfs Leben und Schaffen, 12. A. 21; Du liebes Wien, R. 11, 30. T.; Die Insel d. sieben Träume, Sk. 12, 5. T.; P. Rosegger 13; Der kleine Herzog Cupidon, R. 14; Die Theaterfritzl, R. 15; Krieg im Stein 15; Im Feuerkreis d. Karsts 16; Ant. Bruckner, Biogr. 20, 12. T.; D. Stadt am Strom, R. 18; Die Spieldose, Sammlg. 21; Joh. Strauß, Biogr. 22; Franz Lehar, Biogr. 21.

Dedo, Frau Maria, geb. Brie (Pf. Maria Brie), SDS., ♥, Dr. phil. Breslau, Adalbertstr. 50. (Rostock i. M. $^{3}/_{8}$ 77.) **B:** Savonarola in d. deutsch. Lit. 03; Aus e. andern Welt, N. 07; Gedichte 08; Der Ruf d. Vaters, N. 16; Das brennende Herz u. a. Märchen 22; D. Märchen im Lichte d. Geisteswissenschaft 22; Von Angelus Silesius über Fichte zu Steiner 22. **H:** Holtei: Lorbeerbaum und Bettelstab, Schles. Gedichte.

Deffner, August, s. Nachtr.

Dege, Frau Marie, geb. Joachimi (Joachimi-Dege), Lit.♥, Dr. phil., Stadtr. Frankfurt a. O., Bahnhofstr. 16. (Nordhausen $^{20}/_{10}$ 75.) **B:** Die Weltanschauung der deutschen Romantik 05; Deutsche Shakespeare-Probleme im 18. Jahrhundert und im Zeitalter d. Romantik 07. **H:** Hölderlins sämtl. Werke (Goldene Klassiker-Bibl.) 08; Lessings Religion (Pandora) 11.

Degen, Johanna, ♥, /, ♀, Frauenfragen. Leipzig, Riebeckstr. 21. (ebda $^{22}/_{6}$ 82.)

Degener, Herrmann A. L., Biogr., Bibliogr., ♋, Verlagsbuchhändler in Fa. Herrmann Degener u. „Verlag Chemie". Leipzig, Stephanstr. 20 I. (ebda $^{1}/_{6}$ 74.) **B:** Die Bibliothek des British Museum 02; Die John Rylands Library Manchester 03; Die Bodleian Library Oxford 04 (unter dem Pf. C. Langfeld): Gegen Lug u. Trug, 2 Hefte 14/15. **H:** „Wer ist's?" Unsr. Zeitgenossen 05, 8. Ausgabe 22/23.

de Gracia, A.-M., s. Kunde, A.-M.

de Haas, Rudolf, SDS., Kolonien u. Ausland, Divisionspfr. a. D. Nazza b. Eisenach, Thür. (Wecze, Rheinpr. $^{12}/_{6}$ 70.) **B:** J. Schatten afrik. Jäger 21, 23; Piet Nieuwenhuizen, der Pfadfinder Lettow-Vorbecks I 22, II 23; Unter australischen Goldgräbern 22; Im Hochlande der Riesenkrater 22; Theodor, der Jäger I 23; An Lagerfeuern der Sahara 23; Der jüngste Reiter 23; Fata Morgana 24.

DeHaas, Walter (Hanns Günther), SDS., Technik (Radio), ∩, ♋, Dir. d. Montanaverl. A.-G. Rüschlikon, Zürichsee, Birkenfüsli. ($^{19}/_{4}$ 86.) **H:** Zeitschr.: „Radio für Alle"; „Die Elektrizität"; „Natur u. Technik"; d. Sammelwerke: „Die weite Welt"; „Technik für Alle". **B:** Experimentierbuch für Jungen 11/12, 20. T. 22; Der elektrische Strom 11/12 IV, jetzt unter dem Titel „Elektrotechnik für Alle", 33. T. 22; Wörterbuch d. Mikroskopie (mit G. Stehli) 12; Was ist Elektrizität (mit R. Gibson) 12, 133. T. 23; Flugmaschinenbuch f. Jungen (bearb. n. F. A. Collins) 12; Elektrotechnik f. Jungen 13/14 II, 32. T. 24; D. Schoopsche Metallspritzverfahren (mit M. U. Schoop) 14; Frankreich b. d. Arbeit (nach Cambon) 14; Durch Belgien, Wanderungen e. Ingenieurs (bearb. n. J. Izart) 15; D. Mikroskop u. d. mikroskop. Nebenapparate 16, 8. T. 18; Kleine Elektrotechnik f. Jungen 19, 20. T. 20; Pioniere d. Technik (mit K. Falke, Tr. Geering u. a.) 20; Von der Elektrizität 20; Wunder in uns (mit H. Decker, Fr. Kahn, Ad. Koelsch u. a.) 21, 20. T. 22; Wellentelegraphie 21 (seit 24 unter d. Titel „Das Radiobuch"), 37. T.; D. Installation elektrischer Klingelanlagen 22, 5. T. 24; Technische Träume 22; u. zahlr. Fachschriften zur Radiotechnik; u. a.

Dehn, Paul, BB., ausw. Politik, Verkehrs- u. Wirtschaftspolitik, freier Schriftsteller. Hamburg, Mittelstr. 84. (Berlin $^{8}/_{8}$ 48.) **B:** Deutschland u. Orient in ihren wirtschaftspolit. Beziehungen 84, 2 Bde.; Deutschland nach Osten I, Land u. Leute der Balkanhalbinsel 86; Österr.-Ungarn in reichsdeutsch. Licht 90, 2 Bde.; Bismarck als Erzieher 03; Weltwirtschaftl. Neubildungen 04; Weltpolitische Neubildungen 05; Wilhelm I. als Erzieher 06; Von deutscher Kolonial- u. Weltpolitik 07; Die Völker Südosteuropas 09; Verrufe 11; Englands Vorherrschaft (mit Dr. v. Pery) 12; England u. die Vereinigt. Staaten 15; Engl. u. Frankreich 15; Engl. u. d. Balkanstaaten 16; Engl. u. die Presse 15; Englands Oberseeherrschaft 16; Niedergang oder Aufstieg! 17; Nicht ohne Kriegsentschädigung! 18; Hindenburg als Erzieher 18; Was kostet uns der Frieden von Versailles 19; Drei Vorträge für d. Deutschen Seeverein 19; Die Versailler Friedensbedingungen, 2. A. 21.

Dehnow, Fritz, Dr. jur., vormaliger Staatsanwaltschafts-R. k. A. Hamburg, Schleidenplatz 3. **B:** Frank Wedekind 22; Ludwig Thoma 25 u. a.; s. a. G.-K.

Deimann, Wilhelm, Literarhistoriker, Dr. phil., Studassi. Werne, Bez. Münster i. Westf. (Brilon $^{10}/_{8}$ 89.) **B:** Zeit u. Verf. d. griech. Alexanderromans 17; Hermann Löns, s. Leben u. s. Wirken 22 I. **H:** Herm. Löns, Mein niedersächsisches Skizzenbuch; Herm. Löns, Für Sippe u. Sitte; Herm. Löns, Gedanken u. Gestalten 24; Herm. Löns, Abseits der Welt (Auswahl) 25.

Deininger, Josef, s. Schoener, Josef.

de la Vera, Alma, s. Vera, Alma de la.

Delbrück, Joach. v., ✍, ⊙, Rom., Krit. München, Siegfriedstr. 20 II. (Tuchel, Westpr. $^{20}/_{8}$ 86.) **B:** D. junge Herr, Dr. 11; Über d. Feldern, R. 11; Totenvolk, Leg. 11; D. Untergang d. Postdampfers, Erz. 16; Variété, R. 17; Spiel in Moll, R. 19; Clemens v. Delbrück, ein Charakterbild 22. **H:** Buch d. Schiffbrüche 14; Russ. Hofgesch. I—IV, 14/19; General Tod 15; D. dtsche. Krieg in Feldpostbriefen I—X, 15/17; Bayer. Hofgesch. 22. ( )

Delbrück, Kurt, ⊙, Roman, Pfr. an der Paul-Gerhardt-Kirche. Berlin-Schöneberg. (Stettin $^{11}/_{3}$ 59.) **B:** Käthchen, R. 87, 3. A. 08; Salzburger Volksschausp. 93, 3. A. 11; Paulus unser Vorbild 97, 2. A. 08; Festsp. z. Geb. Wilhelms I., 3. A. 02; Weihnachtsfestsp., 2. A. 02; Bismarckfestspiel; Die neue Zeit, Reformat.-Sch., 2. A. 02; Im heil. Feuer, Vsch. 02; Lebensströme, R. 09, 3. A. 10; Hat Jesus gelebt? 10, 4. A.; Leipzig 1813, Sch., 2. A. 11; Christus u. Leona 11, 2. A. 12; Das Volk steht auf, Volks-Sch. 12; Von Moskau bis zur Beresina, Erz. 12; Dein auf ewig, Erz. 13, 4. A.; Frau Heiternich u. Tante München, R. 15, 2. A.; Herr, mach uns frei (Wilhelm d. Oranier, d. Deutsche), Sch. 16; Paganini u. Gianetta, Erz. 16; Liebe glaubt alles, R. 18, 2. A.; Lorenzo v. Medici u. Savonarola, R. 20, 3. A.; Papst Alexander VI. u. Savonarola, R. 21, 2. A.; D. Liebe d. jung. Beethoven, R. 23; Beethovens letzte Liebe, R. 23; Wilhelm von Oranien u. d. schöne Gilline, R. 23.

Delius, Rudolf v., ♪, ✍, ⚓. München, Ebenauerstr. 6. (Warburg $^{1}/_{4}$ 78.) **B:** Robespierre, Dr. 06; Jesus, sein Kampf, s. Persönlichkeit u. s. Legende 09; Zur Psychologie der röm. Kaiserzeit 11; Verwandlungen, G. 13; Deutschlands geistige Weltmachtstellung 15, 11. T.; Schöpfertum 18, 2. Aufl. 21; Die Feier, G. 19; Streifzüge, Ges. Aufs. 20; Philosophie d. Liebe 20, 2. A. 22; Die leuchtenden Frauen 21; Brennspiegel 21; Die deutsche Balladik 21; Urgesetze des Lebens 22; Kurier Umriß der Philosophie 22; D. chinesische Garten 23; Erdmelodie 23; Die Kultur d. Ehe 23; Das Erwachen der Frauen 24; Die Verklärung d. Körpers 24. **H:** Der Schöpfungsgarten, Ged. v. Brockes 17; Hegel in s. Briefen 18; Der Ring d. Jahres, Ged. v. Brockes 20; Paul Flemings Leben in s. Gedichten 20; Arnold Liebesfunken 20; Zinzendorf, G. 20; Hölderlin, Späte Hymnen 21.

D'ell Fiore, Popescu Romulus, **DB.**, Komponist. Berlin NW 23, Brückenallee 31. (Giormane, Rumänien $^{16}/_{11}$ 90.) **B:** Götterfluch; Brandung, symph. Dchtg. 15; Sternenschleier 15, Lr. 16.

Delmar, Arel, s. Demandowski, Arel v.

Del-Pero, Bartholom., ♪, RechngRat. Innsbruck, Tirol, Claudiastr. 12. (Vermiglio, Südtirol $^{8}/_{8}$ 50.) **B:** Bilder u. Sagen, G. 89; D. Schlacht am Berg Isel 1809, dram. G. mit e. Prol. 09; Spuren eines Lebens, G. 13.

Delyn, Egbert, RP., VB., /, Kritik, **Ue:** IF, Dr. phil., Theater- u. Kunst-Kritiker an d. „Leipz. Neuest. Nachr.". Leipzig, Bayersche Str. 123. (Köln $^{28}/_{8}$ 76.) **B:** Die Legende d. h. Ursula in d. Kölner Malerschule 01; Stätten d. Kultur (Band Köln) 08; Vom Gold und seinen Meistern 22.

Demandowski, Arel v. (Pf. Arel Delmar), DB., ⊙, Kgl. Schauspieldir. a. D. Bad Hals Nr. 20 b. Passau. (Berlin $^{8}/_{1}$ 67.) **B** (ab 00): Marienburg, O. 00-01; Ammarei, O. 03; Humoresken 03; Liebesmarkt, Dr. 05; Meißner Porzellan, hist. Lsp. (m. Hans v. Kahlenberg) 07; D. eiserne Heiland, Dr. 11; D. Herr d. Erde 12; Marschall Vorwärts 13; Erin, O. 15; D. Kriegsweihnachtsmann, Msp. 15; Gottesurteil, Dr. 16; Badding, Weihnsp.

16. H: Jahrhundertfestspiel, Berl. Theater; Choriner Volksspiele 10; Alt-Potsdam od. die erste Eisenbahn 14; Luther 17; Volksseele 20. ( )

Demel, Hans (Pf. Hans Seebach), Nov., ⊙, /. Salzburg, Auerspergstr. 45. (ebda $^{27}/_{11}$ 72.) B: Bauernrechte, Vksch. 00; Allotria, Komödie 01; Bess. Menschen, Sch. 02; Patrizierfrauen, Satire 03; Die Unsichtbaren, soziales Dr. 04; Der Faun, Satire 05; D. Junggeselle, Kom. 08; Lawinen, Tr. 11; Im Bärenzwinger, Lsp. 12; Martin Vogls letzter Heller, Kom. 13; Der Geigerfriedl, Kom. 21; u. Marionettenstücke. ( )

Demetz, Hans, ⊙, Dramaturgie, Regie, ♆, Ⓣ, Dir.-Stellv. u. Dramaturg a. Dtsch. Landestheater Prag I, Teing. 6. (ebda $^{11}/_{6}$ 94.) B: Dämmerung, G. 14; Dir zur Feier, G. 15; Der Narr v. Nürnberg, Dr. 15; Die goldene Geige, M. 17; Das hohe C 20; D. Mann mit der Maske, K. 21; Sommernacht, K. 23. H: Blätter der Prager Kammerspiele (seit 16).

Demmel, Karl, RP., Romantik, ♆, Wanderbilder, /, Schriftstell. Villenkol. Neunkirchen b. Greifswald, Pommern. (Herbst $^{24}/_{10}$ 93.) B: Aus stillen Winkeln u. von groß. Geistern, Sk. 21; Die Stadt d. Geigen, N. 22; Idyllen aus ein. kleinen Stadt 22; Meine bunte Welt, Sk. 23; Vom Erleben deutsch. Gestalten 23; Verse in Moll 24; Stilsymphonie 24; Romantische Stimmungen 24.

Demokritos, s. Pallas, Alex. Max.

Denker, Willy, DB., ASV., ⊙, ♆, /, Ⓔ, Ⓣ, Stadtamtmann. Berlin W 15, Darmstädt. Str. 2. (ebda $^{1}/_{2}$ 81.) B: Adolf v. Nassau, Tr. 96; Mensch u. Gott, G. 01; Vagantenlied., G. 01; D. Brautnacht d. Königin, dram. Dchtg. 01, 2. A. 17; D. grüne Graf, Versep. 03; Maria, Sch. (m. Ph. Denzel) 03; D. Vulkan, dramat. Dchtg. 04; D. Weib zu Gibea, desgl. 06; Das Buch d. Prologe 10; D. Männer v. Berlin, Versfestsp. 12; Gesammelte Gedichte 12; Neue Soldatenlieder u. Kriegsgedichte 16, 18. T.; Die 1001. Nacht, dram. G. 21; Das Buch d. Wahrheit, dram. G. 21; Don Juan u. s. Sohn, dr. G. 21; Der letzte Glaube, N. 23; Das Weib des Todes, N. 23; Der Ballast, N. 23; Die teilweise Erwerbslosenfürsorge; Ein liebenswürdiger Beruf, Erz. 24; Weib und Wald, N. 24; Die erwachende Seele, N. 24; Mitwisser, N. 24; Herrenrecht, Schelmensp. 24; Die Stimme, Lsp. 24. H: Werden u. Sein 02/03; Der Weg 04/05.

Dennert, Friedrich (Pf.: R. A. Friedrich, Friedr. v. d. Bode), Heimat, ⚒, ⚓, Freimaurerei, Dr. jur. et rer. pol., Biblioth. Berlin-Lichterfelde-West, Manteuffelstr. 24. (Bernburg $^{6}/_{8}$ 79.) B: Die Harzrolande 18; Goethe u. d. Harz 20; Heraus mit der Wahrheit! (Kriegsschuldfrage) 21; Jahrbuch der Freiverkehrswerte 23/24, 24/25; Deutsche Aktien-Kartei. H: Harzer Heimatbücher; u. a.

Denninger, Hanns Georg, ♆, Roman, Erz. Düsseldorf, Oststr. 107a. (Köslau, Franken $^{27}/_{8}$ 80.) B: Der steile Weg, G. 22; Hosiannah, Mensch du bist, G. 23; Bekehrung des Viktor Wendelinus u. a., Leg. 23.

De Nora, A., s. Noder, A. A.

Depiny, Adalb., Lit., Volkskunde, Heimatschutz, Dr. phil., Volksbildungsreferent f. ObÖsterr. Linz, ObÖstr., Wurmstr. 15a. (Budapest $^{20}/_{8}$ 83.) B: Alex. v. Württemberg 08; Ludwig Bauer 11; Deutsche Volksschauspiele aus Tirol 12, 13; Volkskundliches bei Storm 16. H: Heimatgaue. ( )

de Quervain-Paur, Francis, SES., Novelle, Maler u. Schriftsteller. Thun, Kanton Bern, Schweiz. (ebda $^{21}/_{6}$ 79). B: Aus meinem Tierbuch, Tiern. 18; Wilhelm Bahner in seinen Erinnerungen.

Deschmann, Frl. Ida Maria, DÖSchG., BB., Roman, Nov., ♆, /, Buchbesprech., Kritik, Schriftstellerin. Wien 3, Keinerg. 11. (Steyeregg, Steiermark $^{11}/_{8}$ 86.) B: Aus eiserner Zeit, G. 16; Sonneggbof, R. 20 u. 24; Der Pavillon, N. 21; Die Gottesgeige, Nn. 23; Alpenvolk 23.

Dessauer, Friedrich, ℸ, Dr., v. UP. Frankfurt a. M., Wilhelmstr. 36. (Aschaffenburg $^{19}/_{1}$ 81.) B: Technische Kultur, Ess. 08; Auslandsrätsel (amerikanische u. spanische Reisebriefe) 22; Leben, Natur, Religion 24; Zeit der Wende (politisch) 24; s. auch G.-K.

Dessoff, Albert, Kunst, Lit., Kustos an der Frhr. Karl v. Rothschildschen öffentlichen Bibliothek. Frankfurt a. M., Grüneburgweg 137. (Wien $^{16}/_{1}$ 65.)

d'Ester, Karl, Lit., Dr. phil., UP., Leiter d. Inst. f. wissenschaftl. Zeitungskunde a. d. Univ. München, Drüchslstr. 7. (Vallendar a. Rh. $^{13}/_{12}$ 81.) B: Um Main u. Donau, Ein Heimatbuch (mit Dr. Asanger) 20; Mit deutschen Jungen durch deutsche Lande 20; Wir Rheinländer 21; Die Rheinlande 21; s. auch G.-K.

Dethleffsen, Richard Jepsen, Prof., Dr. phil. h. c., Provinzialkonservat., Dombaumstr., Mitgl. d. Preuß. Akademie d. Bauwesens, Leit. d. Ostpreuß. Heimatmus., Hrsg. d. „Jahresber. d. Konservators d. Kunstdenkmäler der Prov. Ostpreußen". Königsberg i. Pr. 9, Luisenallee 11. (Auf Grönland b. Ekensund, Kr. Sonderburg $^{24}/_{4}$ 64.) B: s. G.-K.

Dettbarn, Albert, /, Ⓣ, ⚔, ⊙, Ⓔ, Hrsg. der Korresp. „Berliner Bär" u. d. Zeitschr. „Jugendfreund" (Mit.-Waisenhaus.). Berlin SW 47, Hagelberger Str. 22. (Jülich $^{29}/_{10}$ 68.)

Dette, Walter (Pf. Marx Cemna), /, Ⓔ, ✗, Ue, Buchhändler. Hannover-

Waldheim, Brandensteinstr. 25. ($^{13}/_{7}$ 90.) **B:** Sozialisierung d. Buchhandels 19. **Ue:** Boccaccio, Pechvogel 22; Thomas a Kempis, Lebensbüchlein 23.

Detter, Ludw., DB., ⊙, Rom., Nov., Prof. Freising, Münchener Str. 53. (Kelheim a. D. $^{5}/_{9}$ 69.) **B:** Gertrud Baumgarten, R., 10. A. 16; Eine deutsche Heldin, Erlebnisse e. Roten-Kreuz-Schwester; Bildung, Sch.; Beamte, Kom.; Hinterwinkler, Kom., 3. A.; D, Schaufel, Lsp., 3. A.; Die Parabel, Lsp., 3. A.

Deubel, Werner, ⊙, ♆, ☄, ⊙, /, Redakteur der Frankfurter Nachrichten. Frankfurt a. M., Neue Mainzer Str. 12. (Rotenburg a. F. $^{8}/_{1}$ 94.)

Deubner, Fritz Theodor, ASV., Dichtg., /, ⊙, ✠, Rektor. Ziegenhain, Bez. Kassel, Allee. (Chemnitz $^{2}/_{1}$ 73.) **B:** Lieder eines Unbekannten 09 f. II; Der Vogt vom Stein, Dr. 10; D. Weihnachtsfreude, Dr. 10; D. Prüflinge, Lsp. 10; Die Schwestern, Sch. 10; Mathilde v. Toskana, Tr. 11; Neue Lieder 11; Vaterlands- u. Heimatspostkarten m. Gedichten 14 u. 15; Glockenlieder, Lr. 17; Weihnachten im Walde, Jsp. 20, 3. A. 21; D. Heinzelmännchen, Jsp. 20, 2. A. 24; Auf dem Drachenfeld, Jsp. 20; Die Kugelspieler, Jsp. 20; Die Weihnachtsglocken, Jsp. 21, 2. A. 22; Der Nixenmorgen, Jsp. 22; Das feine Herrchen, Jsp. 22, 2. A. 24; Junges Heimweh, Jsp. 22, 2. A. 24; Lehrjahre, Jsp. 23; Bei den Tannenelfen, Jsp. 23; Die Jäger, Jsp. 23; D. zerbrochene Weihnachtsgeheimnis, Jsp. 24; Erntedankfeier, Jsp. 24; Elschen, Jsp. 24.

Deutsch, Karl, VJ. & S., Tiroler Erz., Mag. pharm., emer. Apotheker. Imst, Tirol. (ebda $^{23}/_{9}$ 59.) **B:** A Sträußla vom Berg 90; Wo d. Jochwind pfeift, Geschn. 02; Der Jager vom Steinsee, hist. Erz. 03; Die Gottlosen, Erz. 04; Am Lugenbankl, lustige Geschn. 12; Aus den Tiroler Bergen; Imst u. s. Umgebung 16; Die Arlberger, R. 23. ( )

Deutsch, Otto Erich, CC., SDS., Kulturￗ, Privatgelehrter, Buchhändler. Wien II, Böcklinstr. 26. (ebda $^{5}/_{1}$ 83.) **B:** Schubert-Brevier 05; Beethovens Beziehgn. zu Graz 07; Franz Schubert, D. Dokumente s. Lebens u. Schaffens (m. L. Scheibler) 13 f. II. **H:** Ferd. Kürnbergers Briefe an e. Freundin 07; Adalbert Stifters Studien aus d. alten Wien 09, 2. A. 24; Ferd. Kürnbergers gesamm. Werke 10 ff. IV; Dan. Spitzers ges. Schriften (m. Max Kalbeck) 12 f. III; Franz Schuberts Briefe u. Schriften 19; Ferd. Kürnberg. Briefe e. polit. Flüchtlings 20; M. v. Schwinds Almanach v. Radierungen 20; Franz Schuberts fünf erste Lieder 22; Die histor. Bildnisse Franz Schuberts 22.

Deutsch, Frau Regine, SDS., Stadtverordnete, Sozialpolitik, Frauenbewegung, Parlamentarismus, /, Berlin W 15, Pariser Str. 58. (ebda $^{1}/_{6}$ 60.) **F:** Mith des Werkes: M. von Egidy, sein Wollen und Wirken 00; Die politische Tat d. Frau 20; Parlamentar. Frauenarbeit 23, 2. A. mit Nachtr. 24. **Ue:** Margaret Ethel MacDonald, mit ein. Vorwort 24.

Devantier, T., s. Schurz, Mathilde.

de Vargas, s. Godwin, Katarina.

Devrient, Hans, Theaterￗ, Dr., Gymn.-Prof. Weimar, Silberblick 5. (Karlsruhe $^{24}/_{6}$ 68.) **B** bzw. **H:** s. G.-K.

D'Holm, Pierrot, s. Schmidt, (Hanns) E. H.

Di Bertogna, s. Giugno, Mart.

Dickel, Otto, Kulturￗ, ⊟, Naturwissl., Deutsches Rechts- u. Glaubenstum, Dr., StudR. Augsburg, Neidhartstr. 29 $^{1}/_{2}$. (Darmstadt $^{6}/_{1}$ 80.) **B:** Die Auferstehung des Abendlandes 21; Der Schlüssel zum Kerkertor; Der berstende Sinai. **H:** Glaube u. Rasse; Volk, Freiheit, Vaterland.

Dickinson-Wildberg, Heino L. B. von (Pf. Bodo Wildberg), PA., BP., ASV., ♆, Nov., /, ⊙. Berlin W 15, Kaiserallee 19. (Lemberg $^{7}/_{1}$ 62.) **B:** Helldunkle Lieder 97; Die Sehnsüchtigen, N. 00; Stunden und Sterne, G. 03; Heilfried, Bühnenmärch. 03; Rosa Margarete, Bühnenmärch. 05; Nurmahal, Märchenspiel 06; Dunkle Geschichten, Nn. 10; Neben der Welt, R. 11; Schlangenhaut, Nn. 11; Der sechste Panther, Nn. 12; Roller Sahib, ind. R. 14; D. blaue Hummer, Nn. 17; Nov. aus Deutschösterr. 20; D. heimliche Krone, R. 20; Nächte im Hirschgraben, Nn. 24. **Ue:** Erlebnisse d. A. G. Pym 08; Der rote Tod u. a. Nov. 09.

Diebold, Bernhard, RP., Kritik, Dramaturgie, Theaterￗ, Dr. phil., Feuill.-Red. d. „Frankfurt. Ztg.". Frankfurt a. M., Mylius-Str. 55 III. (Zürich $^{6}/_{8}$ 86.) **B:** D. Rollenfach im deutsch. Theaterbetrieb d. 18. Jahrh. 12; Anarchie im Drama 20; Der Denkspieler Georg Kaiser 24.

Dieckmann, Frau Marie, geb. Stielow (Pf. Marie Stahl), DSch., Nov., Roman, /. Berlin W 15, Pfalzburger Str. 83. (Karsow $^{24}/_{11}$ 52.) **B:** Die arme Vornehme; Manneswert; Aus der Gründerzeit; Frauenehre; Anonym; Zwei Seelen, N.; Von 00—23: Höhenluft; Jenseits von Glück u. Unglück; Weltmacht; Sommernachtsdunkel; Zauberkreise; Hausdame; Wurzelstark; D. Platz a. d. Sonne; Zwisch. zwei Mühlsteinen; Schritte a. d. Treppe; Kinder der Zeit; Familienpension; Zimmervermieterin; Alte Familien, sämtlich Romane; Daß du ewig denkst an mich, N.; Der Strafere, N. 23; Der Schieber 24.

Diederich, Benno, Lit.☙, Essay, Dr. phil., Prof., OStLehr. Hamburg, Papenhuderstr. 32. (Berlin $^{13}/_{8}$ 70.) **B:** Zola, Biogr. 98; Elis. v. Rumänien 98; Zola, die Rougon-Macquart; Das Milieu bei Zola 99; A. Daudet, Biogr. 00; A. Daudet, Essay 01; B. Gespenstergeschicht. 03; Don Qu jote u. s. Dichter 05; Die des Tags nicht kommen, Einakterzyklus 08, n. A. 12; Führung zur Kunst 09; Hamburger Poeten 09, 2. A. 11; Prinzessin Ursula, Weihnachts-M. 12; Die schönsten Geschichten d. griech. Altertums 14; Preußens Aufgang 15; Hanneckes, Weihn-M. 16; Bolschewismus u. Expressionismus 21. **H:** Cervantes, Don Quijote, Jubil.-Ausg. 05; Ibsen, Kronprätendenten, erkl. Ausg. 10.

Diederichs, Eugen, Dr. h. c., Hrsg. d. Kulturztschr. „Die Tat". Jena, Sedanstr. 8. (Löbitz b. Naumburg a. d. S. $^{22}/_{6}$ 67.) **B:** Politik des Geistes 20.

Diederichs, Frau Helene, geb. Voigt, jetzt: Voigt-Diederichs.

Diederichs, Frau Lulu, geb. v. Strauß u. Torney, Nov., Rom., ♀. Jena, Sedanstr 8. (Bückeburg $^{20}/_{9}$ 73.) **B:** Geb. 98; Bauernstolz, Nn. 01, n. A. 05; Ballad. u. Lr. 02, n. A. 05; Aus Bauernstamm 02; Ihres Vaters Tochter, R. 05; Der Hof am Brink u. Das Meerminnecke, Nn. 06; Lucifer, R. 07; Neue Balladen u. Lieder 07; Sieger u. Besiegte, Nn. 09; Judas, R. 11, 2. A. 12; Aus d. Chronik niederdeutscher Städte 12; Reif steht d. Saat, Ball. 19; D. Jüngste Tag, R. 21; Das Fenster, R. 23.

Diedicke, Paul, DB., März., Mitgl. d. Landestheat. Braunschweig, Rennelbergstr. 5. (Danzig $^{8}/_{8}$ 69.) **B:** Märchensp.: Wunschpeter 10, n. A. 23: Hans Däumling 11; Zwerg Nase 12; Schneiderlein Hochhinaus 13, n. A. 23; Wanderhansel 14; D. deutsche Hans 15; D. Büblein v. Hameln 16; Mägdlein Sonnenschein 17; Michele Siebentot 18; D. Märchen v. Rübezahl u. d. 3 Glückspilzen 19; Schneeweißchen u. Rosenrot 22.

Diedorf, Lutz, s. Dietz, Rudolf.

Diehl, Ludwig, Roman, ♂, Oberst a. D. Stuttgart, Rotebühlstr. 97. (Pirmasens.) **B:** Soldatengeschichten 96, 2. A.; Altertümersammler 06; Wilhbilde, R. 18, 2. A.; Suso, R. 20, 50. T.; Alt-Lindau 24. •

Diehl, Robert, ♌ u. Kunst☙, Dr. phil., Ass. a. d. Kunstgewerbe-Bibl., Kunstref. d. Disch. Allg. Zeitung. Frankfurt a. M., Holbeinstr. 16. (•$^{1}/_{10}$ 91.) **B:** Balthasar Esterbauer 20. **Ue:** D. Leben Michelangelos, erzählt v. s. Schüler Ascanio Condivi 24. •

Diehl, Wilhelm, † (bes. hess. Kirchen-☙), D., Dr. phil., Prälat, Präs. des Landeskirchenamts und der Kirchenregierung in Hessen. Darmstadt (Groß-Gerau $^{10}/_{3}$ 71.) **B:** Der gefangene Pfarrer, R. 11, 2. A. 12; Alt-Darmstadt 13; Blicke in die hess.-darmst. Lande 14; Aus der guten alten Zeit 14; Aus 4 Jahrhunderten 15; Hassia sacra 21; u. a. s. G.-K.

Diener von Schönberg, Alfons, Nov., Waffenkde., Dr. phil. Schloß Pfaffroda b. Sanda, Sachs. (ebda $^{10}/_{4}$ 79.) **B:** Gebrochene Wipfel, Nn. 01; Gesch. d. Gewehrfabrikation zu Olbernhau in Sachsen 05, 2. A. 14; Das fürstl. Zeughaus zu Schwarzburg 08; Die Waffen der Wartburg 12.

Dierks, Gust., PA., BB., BP., Kultur☙, Dr. phil., Vors. d. Deutschen Schriftst.-Verbandes. Red. des „Bundesblatt". Berlin-Steglitz, Humboldtstr. 5. (Königsberg i. Pr. $^{12}/_{1}$ 52.) **B:** Die Jesuiten 03; Span. Geschichte 05; Die Marokkofrage u. die Konferenz v. Algeciras 06; D. moderne Spanien 08; Kreuz u. Halbmond 10; Portugies. Geschichte 12; Das moderne Portugal 13; Hie Allah! Das Erwachen des Islam 14; Und was wird aus Gibraltar? 16; u. a. s. G.-K.

Dierkesmann, Joseph (Pt. Jos. Eberhard), Volks- u. Jugendschr., ✎, Rektor, Red. d. Jugendztschr. „Edelsteine". Iserlohn, Weingarten 3. (Sümmern $^{12}/_{1}$ 66.) **B:** Schematismus und Kalender für kath. Lehrer und Lehrerinnen Westf. (m. K. Kamp) 97, 13; D. Sohn d. Wilderers, Erz. 97, 2. A. 10; Leonh. Werner, Erz. 97; D. Erben d. Heidehofs, Erz. 98; Allweg gut Zollre, Festsp. (m. G. Hoeschen) 00; Markanermut, Erz. 02. **H:** Grimms Märchen 02; Geschichten, Sagen u. Legenden a. d. Lande d. Roten Erde 05 II; Feierklänge, G. z. Lesb. 06; Führer durch d. pädag. Literatur (m. A. Koch) 10.

Diers, Frau Marie verw., geb. Binde, Rom., Nov. Sachsenhausen a. Nordbahn. (Lübz, Mecklenb. $^{16}/_{4}$ 67.) **B:** Karl Henning u. s. Haus 02; Mutter des Menschen 03; D. Kinder von Heckendamm 04; Frau Elsbeth 04; Im Herrenhaus v. Luckmühlen 05; Michael Laurentius 05; D. liebe Not 05; Jüngling Tod 06; Fritzchen 07; D. sieben Sorgen d. Doktor Joost 08; Tante Lütte 09; Der alte Timm u. seine Nachbarn, 3 Nn. 09; Die Briefe d. alten Josias Köppen 09; Der Spießbürger 10; Die Tragödie Mama 11; Die nicht sterben dürfen 11; Frau v. Werth u. ihre Enkel 12; Feind u. Erbe 13; Du fremde Seele 13; Der Gauner 14; Das allzu gute Herz 15; Die Gotthelf-Kinder 16; Uns. Mutter 17; D. Patienten des Dr. Ungemach 17; Der Lügendoktor 18; D. deutsche Frauenfrage 19; D. berühmte Frau 20; D. Herrgottschulze 20; Die Doktorin vom Bullenberg 22; Die dreizehn Heiligen 22; Die Manner von Oevel 22; Die Apotheke Hinstrop 23; Leute vom

Lande N. 23; **Franzoſen im Land** 23; **Die Stiefmutter** d. Snitterwinds 24.

Dieſch, Carl (urſpr. Kaulfuß, Schriftſt.-Name Kaulfuß-Dieſch), Lit. u. Theaterw., Dr. phil., Bibliotheksrat, Leiter d. Büch. d. Techn. Hochſch. Berlin. Berlin-Friedenau, Ringſtr. 45 II. (Sorau, N.-L. $^{18}/_{11}$ 80.) **B**: Inſzenierung d. deutſchen Dramas an der Wende d. 16. u. 17. Jahrh. 05; Buch der Reformation 17; Deutſche Dichtung im Strome deutſchen Lebens 21.

Dieſtel, Ernſt, Pfr. **Berlin-Grunewald**, Lynarſtr. 1a. (**Hamburg** $^{8}/_{1}$ 59.) **B**: Gerechtigkeit, Gnade u. Wiederverkörperung 96; Die Lebenskunſt eine königliche Kunſt im Spiegel der Weltliteratur, 2. A. 20; Geſchichte des Teufels 20.

Diete, Kurt, aktuelle Tagesfragen, beſ. Politik u. Jugendbewegung, Sozialſekretär, Hrsgb. d. Wochenſchrift: „Unſer Betrieb." Salzmünde a. d. Saale. (**Halle** a. d. S. $^{20}/_{12}$ 88.) **B**: Wanderheil 09; Die Kleinarbeit in der Jugendpflege 15, 3. A. 16; Die Entſtehung des Weltkrieges 17; Im alten Fahrhauſe 18; Der U-Boot-Krieg im Urteil des Auslandes 18; Sonntagsgedanken 23; Von d. Partei der Zukunft 24.

Dietert, Friedr., Rom., Nov., Eſſ., **B**, Reiſebeſchreibg. **Chorin** (Uk.). **B**: Sonnenſehnſucht, 1.—6. A. 03; Das Elend der Kritik, 1.—2. A. 03; Im Kampfe um das neue Geſchlecht 04; Im Werden und Reifen 07; Aus meinem Studienbuch 07; Reiſebilder aus dem deutſchen Oſten, 1.—2. A. 10; Die Schönheit unſ. Oſtmark 11; Wanderers Tagebuch 12/14; Freiwillige Kriegshilfe 15; Stimmen aus Chorin 19; Deutſche Heimat 19; Deutſche Kultur 19; Deutſche Ehe 20; Deutſche Heimatbücher: Hans im Glück 20, Aus meinem Sonnenhaus, G. 21: Goethe im Harz 20; Führer durch Mühlhauſen i. Thür. 21, durch das Unſtruttal 21. ()

Dietiker, Walter, **B**, Eidgenöſſ. Verwaltungsbeamter. **Bern**, Marienſtr. 21. (ebda $^{10}/_{1}$ 75.) **B**: Gedichte 19; Lieder aus dem grünen Hauſe 22; Singende Welt, Ged. 24.

Dietrich, Fritz Georg, DB., **O**, Rom., Nov., **B**, **/**. Naunhof b. Leipzig, Wurzener Str. 53. (Dresden $^{16}/_{11}$ 70.) **B**: Nationalfeſtſpiel 99; Vom Pflug zum Schwert, Sch. 12; Der Kuckuck, Sch. 18; Vulkan, Sch. 20; Die Naſenlänge, 3 Grotesken 22.

Dietrich, Georg Wilh., Verlagsbuchhändler. München, Engliſchalkingerſtr. 9. (Frankfurt a. M. $^{6}/_{1}$ 82.) **B**: Die Kunſt im Buche des Kindes 10; Wenn ich in mein Gärtchen geh' 13, 3. A. 18; Mein Kinderhimmel 19, 6.—10. T. 21; Das Fabelbuch 19, 6.—10. T. 22; Ihr Städter ſucht ihr Freude 21; Nachtigall, ich hör' dich ſingen, Minnelieder 23; Schaukle auf und ſchaukle nieder, Kinderlieder 23. **H**: Phoebus-Bücher, Ill. Univerſalbücherei.

Dietrich, Jobſt, ſ. Reinhardt, Mathilde.

Dietrich, Volkmar Rudolf, Dr. phil., GOblehr. a. D. Leipzig, Seumeſtr. 5a. ($^{6}/_{1}$ 63.) **B**: Dtſch. Wanderliederbuch, dtſch. Volksliederbuch 13, u. a.

Dietrichſtein, Egon, **/**. **Wien 9, Alſerſtr. 18.** ($^{12}/_{6}$ 89.) **B**: **Die Berühmten**, El. 20. ()

Dietz, Curt Reinhard, Belletr., **Kritik**, **B**, **O**, **/**, Schriftſtell. u. Redakt. Finkenwalde b. Stettin. (Gießen $^{24}/_{3}$ 96.) **B**: Was mir der Tag gebracht, G. 18; Denn wir ſind jung, Dchtg. 20, 24; Die Sonne iſt immer da, G. u. Sprüche 20, 2. A. 23; Das Liebesneſt, Optte. 20; **Die kleine Majeſtät**, Sgſp. 21; **Wenn d. Sonne ſinkt**, Einakterzyklus 21; **D. Frau auf Pump**, Schw. 21; Arme Madonna 21; Geſangstexte (unt. Pſ. Till Eureidi); König ohne Krone, Dchtg. 24; Die drei Lieben des Ottmar Rall, Nn. 24; Buckel, N. 24; Geſchichten um wunderſame Dinge, Nn. 24. **H u. R**: Die ſtille Stunde; Die Auslieſe.

Dietz, Karl, Jugendbewegg., **♃**, Heimatkunde, Verlagsbuchhändl. **Rudolſtadt**, Thür. (Neumarkt, O.-Bay. $^{24}/_{1}$ 90.) **B**: Wandervogelbuch, 1. Teil, 2. A. 23, 2. Teil 21; Schwanlbüchlein des J. Pauli 25. **H**: Jugend u. Religion, eine Reihe zeitgemäß. Schriften; Deutſche Zukunft, Beiträge z. Wiedergeburt aus dem Geiſte d. Jugend; „Schwarzer Greif" (unter Mitarb. d. Werkleute auf Haus Nyland). **Red**: Thüring. Heimat; Wandervogel, Zeitſchr. f. deutſche Jugendwand., 19. Jahrg.

Dietz, Frl. Marie, **ASB.**, **Ue**: **DSchN. Nürnberg**, Am Maxfeld 31. (ebda $^{25}/_{1}$ 77.)

Dietz, Rudolf (Pſ. Lutz Diedorf), **K.**, **B**, **Konrektor. Wiesbaden**, Schützenhofſtr. 14 II. (Naurod $^{22}/_{1}$ 63.) **B**: Heimatkunde d. Reg.-Bez. Wiesbaden 89, 11. A. 22; H. d. Rheinprov. 90, 2. A. 01; Bibl. Geſch. f. d. erſten Schulj. 91, 11. A. 22; H. d. Prov. Weſtfal. 94; Tannenzweige, G. 97; Neue Tannenzweige, G. 00; Märchen u. Tiergeſchichten 00; Flageolett u. Flambert, G. 11; Der Klecks, luſtige Geſchichten 19; Luſtige Ged. in naſſauiſch. Mundart: Nix for ungut 00, 10. u. 11. T. 22; Luſtige Leut 06, 6. u. 7. T. 22; Zimwefache 07, 7. u. 8. T. 21; Deham is deham 08, 6. u. 7. T. 22; Pfefferniß 14, 4. u. 5. T. 24; Uhrtornipaß 22; Zwiwwele 21; Naſſ. Spinnſtube, Singſp. 22.

Dietze, Ernſt (Pſ. Dr. Werner-Kaufſch), **♃**, **♃**, **Ue**: EFHI, Prof. d. Soziol. h. c., Dr. phil., Beſ. d. Soziol. Verlages. Berlin-Steglitz, Martinſtr. 10 I. (Leipzig $^{10}/_{1}$ 69.) **B**: (ſ. a. G.-N.). **Untergange. Dy-**

nastie, R. 23. H: Natur u. Gesellschaft, X. Jahrg. Ue: Sueton, Cajus Germ. Cäsar 94; Theuriet, Erzn. 94; Rochefl amme, R. v. Magdala 03; Curie-Danne, Radium 04; Clouston, Hygiene d. Geistes 07; Ribot, Psychologie d. Aufm. 07.

Dietzenschmidt, ○, Nov., Kleist-Preis 19. Standige Adresse: Oesterheld & Co., Verlag, Berlin W 15. (Teplitz-Schönau, Böhm. $^{21}/_{12}$ 93.) B: D. Vertreibung d. Hagar, Dr. 16; Kleine Sklavin, Tragikom. 18; König Tod, Nn. u. Leg. 18; Jeruschalaims Königin, Tr. 19; Christoffer, LegSp. 20; Die St.-Jakobsfahrt, LegSp. 20; D. Nächte des Bruder Vitalis, Tr. 22; Verfolgung, Abdruck in 7 Stationen 23; Regiswindis, Dr. 23; Vom lieben Auguftin, Volkskom. 24.

Diez, Hermann, PA., BB., RP., Politik, Zeitungswesen, Dr. phil., Dir. d. Wolffschen Bureaus (W. T. B.) Berlin SW 68, Charlottenstr. 15 B. (Baiersbronn $^{18}/_{8}$ 66.) B: Das Zeitungswesen 10, 2. A. 19.

Diezel, Heinrich Georg, DCSchG., Hrsg. d. „Papier- u. Buchgewerbe-Ztg.“. Wien IV, Favoritenstr. 48. (ebda $^{20}/_{1}$ 90.)

Dill, Liesbet (Pf. f. Liesb. v. Drigalski, geb. Dill), BB., Roman, UP.-Gattin. Halle a. d. S., Händelstr. 11. (Dudweiler-Saarbrücken $^{16}/_{8}$ 77.) B: Lo's Ehe 03, 7. A.; Oberleutnant Grote 04, 4. A.; Suse 05, 2. A.; D. gelbe Haus 05, 3. A.; Eine von zu Vielen 07, 6. A.; D. kleine Stadt 07, 6. A.; Unverbrannte Briefe 09, 6. A.; Die Freiheit 11, 6. A.; Most 12, 3. A.; Virago 13, 5. A.; Der Tag in Nancy, Erzn. 15, 2. A.; Das starre System 15, 5. A.; Die Brieftasche; Die Spionin 17; Bekenntnisse der Baronin de Brionne 17; Franziska, Lonys Flug in die Welt; Lotte; Der Kammerdiener, R.; Das verlorene Land; Rose Ferron I u. II; Lothringer Novellen; Das bißchen Liebe; Tagebuch e. jung. Mannes ohne Herz; Frauen, die nicht altern (Porträts aus dem 18. Jahrh.); Der Fall Teskow 24; Geheimbriefe d. Kais. Maria Theresia; D. Halsbandprozeß; Die letzten Tage einer Königin 24.

Diller, Walter Emil (Pf. Bram Stocker, Danny Gürtler, Hs. Heße), Deutschvölk., Graphol., Okkultist., ♀, ○, Erz., Mrch., Evif, Dr. phil. nat. Kolberg, Pomm., Heydestr. 6 I. (Hallstadt $^{17}/_{8}$ 85.) B: Allerlei Klänge, G. 08, 2. A. 09; Vergib uns unsere Schuld Dr. 11; Alles Schwindel! B. 12; Vorträge 12; Bunter Abend 13; Das Volk erwacht! Erz. 13; Hurrapatrioten, Ess. 13; Deutschnationale Parasiten, Ess. 13; Unterm Rad, R. 14; Dracula, R. 14; Logentum, Erz. 15; Feldgrau, G. 10. A. 17; Ich will! Erz. 30. Aufl. 18; Warum muß sich d. Arbeit. nation. organisieren, Fl. 19. ()

Dillmann, Joseph, Volks- und Heimatkunde, Volksschullehrer. Frankfurt a. M.-Süd, Gretenweg 4. (Sohren, Hunsrück $^{30}/_{8}$ 74.) B: Hunsrücker Kinderlieder und Kinderreime 09; Vierzehn Engel fahren 23; Notenheft dazu; Auf Apostelpfaden durch Frankfurt a. M. und Umgebung.

Dimmler, Emil, Pfarrer in Wilflingen, Post Rottweil am Neckar. (ebda. $^{8}/_{8}$ 70.) B: Sabbatruhe; Beschauung und Seele; Wandel im Licht; D. wunderbare Licht III; Erlösung; Melchisedech; Das Land der Blauen Blume; D. Alte u. d. N. Testament in 26 Einzelbändchen; Jüngerschaft; D. brennende Dornbusch: Franz von Assisi; Mystik.

Dimmler, Hermann (Pf. Jos. Bauer), ☆, ○, Dr. phil. München, Königinstr. 44. (Rottweil $^{8}/_{1}$ 74.) B: Aristotel. Metaphysik 94; Bethlehem, dr. Sc. 09; Der Stärkere, relig. Sch. 09; Ewigkeit, G. u. Gedanken 10; System d. Psycholog. 11; Arminius, Dr. 12; Passion, Dr. ()

Dinger, Hugo, DB., ☆, Ästhetik, Dramaturgie, Dr. phil., a.o. UP., Intendant d. Schwarzb. L.-Th. Jena, Am Landgrafen 2a. (Coelln b. Meißen $^{2}/_{1}$ 65.) B: s. G.-K.

Dinter, Artur, SDS., Dr. phil. nat. Dörrberg b. Gräfenroda i. Thür., Landhaus Waldruh. (Mülhausen i. Els. $^{27}/_{8}$ 76.) B: D. Schmuggler, elsäß. Kom. 03, 4. A. 05, hochd. A. 05; D. Sünde wider d. Blut, R.; D. Sünde wider d. Geist, R.; Ursprung, Ziel u. Weg d. deutschvölk. Freiheitsbewegung. ()

Dittmann, Otto, ⊞, Statist., Dr. phil., Red. Leipzig, Pfaffendorf. Str. 48 III. (Bad Kösen $^{23}/_{12}$ 56.)

Dittmer, Hans, SDS., Roman, Kritik, Pastor. Berge, Post Eichenberg, Bez. Kassel. (Norden $^{18}/_{1}$ 93.) B: Frouw Johanna, R. 19, 5. T.; Die Mutter, Erz. 20, 10. T. 23; Annenhof, R. 22 5. T.; Frühlingswille, R. 25.

Dix, Frl. Anna, s. Enders-Dix, Anna.

Dix, Arthur, PA., RP., ⊛, Politik, ●, Leiter d. internat. Pressedienstes „Transatlantic“ u. Hrsg. d. „Spectator“. Berlin W, Luitpoldstr. 4. (Köln, Westpr. $^{30}/_{11}$ 75.) B (seit 10): Deutscher Imperialismus 12, 2. A. 14; Franz. Boykott, deutsche Abwehr 13; Der Weltwirtschaftskrieg 14, 3. A.; Deutschland im Wirtschaftsleben seiner Gegner 15; Bulgariens wirtschaftl. Zukunft 16; Landsturmbriefe u. Balkanbilder 16; Die Wiedergeburt d. Alten Welt 16; Zwischen zwei Welten 17; Wirtschaftskrieg u. Kriegswirtschaft 20; Politische Erdkunde 22; Politische Geographie 22, 2. A. 24.

Doberenz, Marie, s. Eberlein, Marie.

Dobert, Paul, PA., BB., Schriftsteller. Nächst-Neuendorf, Kr. Teltow. (Boltenhagen $^{20}/_{7}$ 60.)

Döblin, Alfred, SDS., Roman, Dr. med., Arzt. Berlin O 34, Frankfurter Allee 340. (Stettin $^{10}/_{5}$ 78.) **B:** Ermordung e. Butterblume, N. 13; Die 3 Sprünge d. Wang-lun, R. 15, 12. A. 22: Lobensteiner, N. 17; Wadzeks Kampf, R. 18, 4. A. 20; Der schwarze Vorhang, R. 19, 3. A. 20; Wallenstein, R. 20 II, 8. A. 23; D. deutsche Maskenball (Linke Poot) Essays 21, 3. A. 22; Lusitania, D. 21; Nonnen v. Kemnade, D. 23; Berge, Meere u. Giganten, R. 24; Blaubart u. Miß Ilsbill.

Doeblin. Oscar DB., *O*, ✓, Skizze, ♀. Berlin W 50, Bamberger Str. 10. (Köln a. Rh. $^{23}/_{5}$ 75.) **B:** Nip van Winkle, Sch. 21.

Dochnahl, Peter, ♂, Lyrik, Dr. jur., RA., Notar. Frankfurt a. M., Große Eschenheimer Str. 14. (Montabaur $^{16}/_{11}$ 79.) **B:** Gedanken u. Töne, G. 12; u. a.

Dodel-Elding, Jacob (Pf. Kurt Elding), Kritik, Essay, ♀, Prosa, Dramaturg. Hamburg, Borgesch 4 IV. (Wiesenheid $^{7}/_{1}$ 96.)

Doehler, Gottfried, BB., *O*, ♀, ✓, Dr. phil. Greiz i. V., Karolinenstr. 12. (Kleingera $^{24}/_{5}$ 63.) **B:** D. Dorf-Bismarck, Lsp. 01; Die Philister, Lsp. 02; Von Heimat zu Heimat, G. 03; Meiner Mutter, G. 03; Die Nixe, Tr. 05; Riedel-Gedenkbuch 07; Aus Kuckucksgrün u. Rabenbrunn, Dorfgeschn. 11; Am Dorfbrunnen, Geschn. 12; Lyrische Ernte, G. 13; Lieder e. Rittmeisters 16; Auf d. Ostwacht, G. 18; D. Sproß d. Todes, Tr. 20; Lieder e. alten Hauses 20; Spatzen u. Schwalben, Geschn. 21.

Dohse, Richard, ♀ (hoch- u. plattdeutsch), *O*, Krit, ✓, Dr. phil., Prof., Oberrealschul-Studienrat Frankfurt a.M., Freyerleinstr.7. (Lübz i. Mecklenb.-Schw. $^{8}/_{5}$ 75.) **B:** Colley Cibbers Bühnenbearbeitung v. Shakespeares Richard III. 97; Aus stillen Stunden, G. 02; Kunst für d. Jugend 02; Von Hart tau Harten, plattdeutsche Ged. 05; Heinr. Seidel u. Fritz Stavenhagen 07; W. Holzamer 08; Fritz Reuter 10; Gefahr im Verzuge! 11; Sittaf, plattd. G. 14; Dtsche. Lit.-Gesch. 20/21, IV; Das niederdeutsche Drama 22. **H:** Mecklenb. Dichterbuch 03; Meerumschlungen, e. liter. Heimatbuch f. Schleswig-Holstein, Hamburg u. Lübeck 07; Kaiserlieder 16.

Doldinger, Friedrich, Essay, ♀, Märchen, Dr. phil., Priester d. „Christengemeinschaft", Hrsg. d. Schriftenreihe „Christus aller Erde". Freiburg i. Br., Reiterstr. 20. (Radolfzell am Bodensee.) **B:** „... Daß auch sie einst Sonne werde" (Christian Morgensterns Erdeerlebnis) 23, 2. A. 23; D. weiße Stein, 13 Bildgestalten 24; Erda-Sophia, Zeugnisse spirituellen Erdeerlebens aus d. Zeit des Christentums 24. **H:** Goethe-Novalis: Die beiden Offenbarungsmärchen (m. Einl.) 24; Goethe, Novelle m. d. Kinde u. Löwen (m. Einl.) 24. *

Domanig, Frl. Maria, Essay, Red. d. Halbmonatsschr. „Sonnenland" (Jungmädchenblatt). Innsbruck, Maximilianstr. 43. (Wien $^{26}/_{12}$ 84.) **B:** Große Liebe, Erz.; Heilandsworte. **H:** Unsere Dichter, Anth. 09; Anthologie kath. Erzähler 10; SL.-Bücherei, SL.-Jahrbuch, SL.-Kalender.

Domanski, Walther, Erz., Pfr. a. D. Danzig, St.-Barbara-Hospittal. (ebda $^{1}/_{12}$ 60.) **B** (seit 03): Danz'ger Dittchen, plattdeutsch. G. 03; Jean-Paul-Büchlein 03; Danziger Allerlei 03; Bilderbuch aus d. 18. Jahrh. 04; Ein Bundchen Flundern, Ged. 04; Vom lieben Vieh 05; Sonnenstäubchen, Erzn. u. G. 05; Anna Knade, die erste westpr. Pfarrfrau 05; Auch ein Jubiläum 05; D. gute Hirte, Den Menschen e. Wohlgefallen, 2 Erzn. 06; Ob e. Mann s. Frau zu schlagen befugt sei, Erz. 07; D. Gartenpforte, Anno Tobak, Die Dritte im Bunde, 3 Erzn. 07; Sommertagebuch vom Ostseestrand 07; Nerventrost 09; Stille Nacht, heilige Nacht! Weihnsp. 09; Marienburger Geschn. 09; Das Kruzifix zu St. Marien, Erz. 10; Allerlei Weihnachten, 5 Erzn. 10; Heil dir, Gedania! G. 16; Alte Danziger 23.

Dombrowski, Erich (Pf. Johannes Fischart u. Sebestian Brant), Politik, ♀, Satire. Berlin-Lichterfelde, Händelplatz 2. (Danzig $^{23}/_{12}$ 82.) **B:** Deutschlands Kulturentwicklung vor dem Weltkriege 15; Das Berliner Polizeipräsidium 17; Das alte u. das neue System; Die Männer der Übergangszeit; Köpfe der Gegenwart (auch engl.) 19/24.

Dombrowski zu Payros u. Krusbic, Frau Käthe von, geb. Schönberger (Pf. Elshausen-Schönberger), Exotische Tiergeschichten. ℳ. München, Pettenkoferstraße 39 III. (Mödling-Hinterbrühl b. Wien $^{11}/_{4}$ 81.) **B:** Beiträge z. Damenreitkunst 08; Zwisch. Krebs u. Steinbock, Tropische Tiergeschn. i. Wort u. Bild 22.

Domet, Alis, DB., VF., *O*. Berlin W 66, Wilhelmstr. 50 IV. (Dares-Salam $^{23}/_{4}$ 90.) **B:** D. letzte Omaiade, Tr. 20; Haremspiel, Belsazar, Einakter; Ben Sina, Dr.; D. Tänzerin v. Fayum. ()

Dominik, Hans, Technik, Roman. Berlin-Zehlendorf, Herderstr. 2. **B:** D. Spur d. Dschingis-Khan, R. 23.

Dominik, Heinrich, DB., SDS., Architekt. Gleiwitz, O.-S., Nikolaistr. 38. (Beneschau b. Ratibor $^{21}/_{1}$ 82.) **B:** Hinter dem Busch, Dr. 18, 2. A.; Hans Kranz, Dr. 18, 2. A.; Die Attacke, Dr. 19, 2. A.

Donath, Adolph, BP., PA., RP., ♀, *O*. Hrsgb. u. Chefred d. Halbmon.-Schr. „Der Kunstwanderer". Berlin-Schöneberg, Wartburgstr. 24. (Kremsier $^{9}/_{12}$ 76.)

B: Tage u. Nächte, G. 98; Judenlieder, G. 99 (Neue Auswahl „Judenlieder" 20); Mensch u. Liebe, n. G. 01; Psychol. d. Kunstsammelns 11; Künstlermonograph. über Erich Wolfsfeld u. Hermann Struck 20; Künstlermonographie über Lesser Ury 21; Technik d. Kunstsammelns 24. **H:** Österr. Dichter, zum 60. Geburtstage Detlev v. Liliencrons 04; Jahrbuch f. Kunstsammler, 21, 22, 23, 24.

Don Fligello, s. Fligl, Josef.

Doenges, Willy, PA., RV., Kunst- u. Kulturw., Geschichte d. Philatelie, Hrsg. d. Zeitschr. „Der Philatelist", RegRat. Dresden-N., Carolinenstr. 2. (Schaan $^{30}/_{12}$ 66.) **B:** Meißner Porzellan, Monogr. 08, 2. A. 20; Dresden (Stätten d. Kultur) 09; An der Front 15; Zur Geschichte d. Sächsischen Staatszeitung, Monogr. 15; D. Kgr. Sachsen in Kultur, Industrie, Handel u. Gewerbe I 16; Alexander Bertelsson, Monogr. 22.

Donnebaum, Antonello (Pf. Anton Ello), ✎, ⊙, /, Übersetzgn. Dramaturg. Budapest VI, Andrássystr. 4 (bei Zipsers Berl.). (Hernals $^{28}/_{1}$, 88.)

Donner, Frau Gertrud, s. Rickel, Gertrud.

Döpel, Waldemar, w, ✎, ⊙, Regierungsrat. Weimar, Wörthstr. 46. (ebda $^{17}/_{1}$ 79.) **B:** Die Gesch. v. Markfuhl 09; Lehrplan im Zeichnen 10; Mein Reisebegleiter 11; Dreiflächenbilder für den erdkundl. Unterricht 12; Äußeres, Inneres u. Wohnräume des niedersächs. Bauernhauses 14; Kriegers Weihnachtsgedanken 15; Mutterseelenallein, Sc. 16; Rund um den Weihnachtsbaum 17; Wann glücken Schulfeiern? 19; Thüringer Klänge 22.

Doppler, Michael (Pf. Bimbus, Erasmus v. Erlangen, Hermann Hildemühl, Mido), ASV., ✎, Lit.w., Berichterstattung, Buchbesprechg., StudR. Wanne-Eickel, Westf., Göbenstr. 89. (Essingen b. Landau, Rheinpf. $^{12}/_{1}$, 74.)

Dora-Lotti, s. Kreischmer, Dora-Lotti.

Dörffel, R., s. Gerling, Reinh.

Dörfler, Anton, SDS., DV., Erz., Leg., ⊙, ✎, Schulreform, Lehrer. Heustreu b. Neustadt a. d. Saale, Unterfr. (München $^{2}/_{9}$ 90.) **B:** D. Zwerge v. Hornleinsburg 18; Deutsche Gesch. aus 3 Welten 18; Wunder u. Feste aus d. Schule zu Wunnentor 20, 8. T. 22; Erdlieb, Leg. 20; Heinz, e. Rom. f. d. Jug. 21; Auf den unsichtbaren Brücken, Gesch. 23; Richterin Mutter, Dr. 23; Der Mann f. Sumatra, Sch. 24; Neue Botschaft aus d. Wunnentor 24.

Dörfler, Hans, Bauernlyrik u. Fachwissenschaft, ✓, Regierungs- u. Landwirtschaftsrat, Direktor der Landwirtschaftsschule und Landwirtschaftsstelle Bamberg. (Forchheim, Obfr. $^{23}/_{3}$ 88.) **B:** Lebenspulse 11; Erde 21 (beid. Gedichtsammlungen); Pflanzenschutzfibel 20; Saulus, Sc. 21; Von großen u. kleinen Dingen im Ackerbau 21; Düngerfibel 23; Unser täglich Brot 24. **H:** Bayern, das Bauernland 21; Deutsch oder tot, Weihelied f. Deutsche (komponiert von Lukas Böttcher).

Dörfler, Peter, BBA., Archäologie, Dr. theol., Inspektor. München, Romanstr. 12. (U.-Germaringen, Schwaben $^{30}/_{4}$ 78.) **B:** Als Mutter noch lebte, R. 12, 8. A 18; La Perniziosa, R. 14, 2. A. 20; Das Sonnenwendfest, Erz. 15, 3. A. 18; Der kranke Ulrich, Erz. 15; D. Weltkrieg im schwäb. Himmelreich, Erz. 15, 8. Aufl. 16; Judith Finsterwalderin, R. 16, 5. A. 19; Erwachte Steine, R. 16, 2. A. 20; Dämmerstunden, Erz. 16, 16. T. 18 (holl. 20); D. Geheimnis des Fisches, Erz. 17; D. Roßbub, Erz. 17, 2. A. 18; Neue Götter, R. 20 II; Stumme Sünde; D. ungerechte Heller, R.; D. Rätselloser, Erz.: Peter Farne e. Abenteurer wider Willen; Regine u. Mang, Erz.; D. Papstfahrt durch Schwaben. **H:** Bayer. Volks- u. Hauskal. 21. ()

Dörge, Georg, WJSV., PA., Red. a. „Schwäb. Merkur". Stuttgart, Heidehofstr. 4. (Hannover $^{27}/_{12}$ 84.)

Döring, August, ✎, /, ⊙. Wien IV, Trappelg. 5. (ebda $^{25}/_{1}$ 81.) **B:** E. gutes Herz, Einakter 09; Unheilbar Kranke, Einakterzyklus 15; Im Wirbel, Lsp. 16; D. Recht auf Glück, Sch. 17; Heiratsschwindler, Lsp. 18; D. freie Ehe, Lsp. 19; D. Urteil d. Paris, Kom. 20; Verschied. Sc. ()

Döring, Karl, ⊙, Roman, ✎, /, Artistik, Red. d. „Berlin. Vereins-Ztg." Berlin SW 29, Mittenwalder Str. 42. (Paris $^{26}/_{11}$ 67.) **B:** Berliner Skizzen 96; Opfer d. Großstadt, R. 02; In des Jahres Kreise, Lrsp. 07.

Döring, Woldemar Oskar, DB., ∴, ⊙, Dr. jur. et phil., Prof., Lübeck, Tanziger Str. 6. ($^{24}/_{10}$ 80.) **B:** Wolken, Sch.; Wielands Flug, Dr.; Sehnsucht, Dr.; D. Lebenswert Immun. Kants, 6. A.; Schopenhauer, 3. A.; Philosophie der Kunst; Eros u. die Heiligen, Erz.; Fichte, der Mann u. sein Werk; Schülerauslese u. psychische Berufsberatung.

Doertes-Boppard, Wilh. Nik., RV., BSK., w, π_1, Dr. phil., Chefred. d. „Düsseld. Nachr." (08—18 d. Berliner „Nat.-Ztg."). Düsseldorf, Königsallee 27. (Boppard $^{23}/_{1}$ 77.) **B:** Das Commonwealth of Australia 02; Verfassungsgesch. d. austral. Kolonien 03; Die Immunität der Reichstagsabgeordneten 06; Das Ende des Dreibundes 15.

Dormitzer, Frau Else (Pf. Else Dorn), /, Kinderbücher, **Ue:** E., Rechtsanw.-Gattin. Nürnberg, Blumenstr. 1. (ebda $^{17}/_{11}$ 77.) **Ue:** Lambs Shakespeare-Erzäh-

lungen 18. **B:** Tierbilderbücher 20; Der kleine Sportfex 21; Schnick, Schnack, Schnuck! 23; Schnick, Schnack, Schnucks Wunderpferd 24.

Dorn, Else, s. Dormitzer, Else.

Dorn, Käthe, s. Springer, Rosa.

Dornau, C. v., s. Schauroth, Charlotte v.

Dornier, Marcel, Epos, Roman, **Kunstmaler u. Schriftsteller.** München, Theresienstr. 55 III. (Sulzbrunn b. Kempten i. Allg. $^{17}/_{6}$ 93). **B:** Urax u. Rezabell, E. 21; Geschichte von einem Himmelbett, I. A. 22; Marianne Pauli, R. 22.

Dörnthal, Alfons, s. Diener von Schönberg, Alfons.

Dörr, Wilhelm, Sport, Sportrat. Frankfurt a. M., Mainzerlandstr. 230. ($^{7}/_{6}$ 81.) **B** bzw. **H:** Monatsschrift Deutsche Sportschule; Deutsche Sportbedarf Rundschau; Deutsches Sport-Taschenbuch; Wurfübungen; D. Lauf im Bild; Sprung im Bild; Ringkampf im Bild. *

Dörrer, Anton (Pf. A. v. d. Angerzell), Lit.♔, Landeskunde u. Studentisches, Dr. phil., Univ.-Bibl., Erler Passionsspielleiter 1912/22. Innsbruck, Schillerstr. 3 II. (ebda $^{12}/_{1}$ 87.) **B:** Andreas Hofer auf d. Bühne 10, 2.A.11; Karl Domanig u. die tyrol. Lit. seit 1800 11, 3. A. 14; Das Erler Passionsbuch 12, 6. A. 22; Offizielle Einführung ins Erler Passionsspiel 12; Vom Isonzo bis in die Sciera, Kriegsbriefe 16; Österreichs Studentenschaft n. d. Kriege 18; Im Kampf mit Italien 18; K. Domanig als Student in Brixen usw., ein deutsches Burschenleben 23; Die Anfänge der kathol. deutschen Studentenbewegung im alten Österreich 23; Herm. v. Gilms Weg und Weisen 24; Herm. v. Gilms Liebes- u. Liederfrühling 25. **H:** Tiroler Nov. d. Gegenwart 20; Tiroler Novellen des 19. Jahrhunderts 22; K. Domanig an Alois Reichlin 14. **Mith:** Unseres Herrn Leiden, Sterben u. Auferstehen, 2. A. 12. Redigiert: Südtirol, Land u. Leute 19 (auch ital.).

Dortu, Max, ✝, Rom., Skizze. Wetzlar, Kirchgasse 1. (Nienstedten i. Holstein $^{26}/_{7}$ 78.) **B:** Großstadt; Wir Männer vom Steinbruch; Proletarisches Skizzenbuch 21; Männer vom Bau; Thomas Münzer. 23; D. gebaud. Abenteurer, Gesch. e. wild. Lebens von heute 23.

Döscher, Karsten Heinrich, VA., RV., Feuill.-Red. d. „Vorwärts". Berlin-Wilmersdorf, Prinzregentenstr. 53. (Gr. Burgwedel $^{2}/_{3}$ 72.)

Dose, Johannes, Roman. Hadersleben, Dänemark, Moltrupvej 18. (Odis $^{23}/_{6}$ 60.) **B:** Magister Vogelius 99, 9.—11. A. 19; Der Kirchherr v. Westerwohld 00, 11.—12. A. 20; Frau Treue 01, 10.—12. A. 20; Ein Stephanus in deutsch. Landen, 5. u. 6. A. 18; Des Kreuzes Kampf ums Dannewirke, 5. u. 6. A. 22; Einer von Anno Dreizehn 10; Der Muttersohn 12; Um die deutsche Nordmark 12; Ein alter Afrikaner 13; Düppel 14; D. blanke Hans 16; Freiwillige u. Unfreiwillige 16; Das Erdfeuer, R. 19; Rungholts Ende 20; Der Paternostermacher v. Lübeck, 6.—10. A. 20; Unberühmte Helden, 6 Erzn.; Ein blutiges Narrenspiel am Dänenhof 22; Steinbeil u. Bronzeschwert 24.

Dost, Bruno Camillo Walter, ✝, DB., Musik, ☾, Prof. und ObStudR. a. Realg. Plauen i. V., Schloßstr. 26. (Schneeberg, Sa. $^{26}/_{6}$ 74.) **B:** Ullranda, Op. 03, 20; D. versunkene Dorf, O. 10; Hermann u. Dorothea, Festsp. 11; Die Feuerprobe, O. 20; Violinkonzert 18; An die Völker der Erde, Chorwerk 22; Männerchöre, Lieder.

Dotzky, Rudolf, s. Decker, Fritz.

Dotzler, P. Arsenius, Jugendschr., ✝, OFM., Guardin, Red. d. „Ambrosius", Monatsschr. f. Jugendseelsorg. u. Muttervereinsleiter. Dietfurt a. A. (Wernberg $^{3}/_{11}$ 68.) **B:** Der hl. Joh. Berchmanns 90; D. Tiere in d. christl. Legende, 70 Erz. 91, 2. A. 00; Gehet z. hl. Antonius 96, 10. A. 09; D. sel. Theophilus v. Korte 96, 2. A. 97; Der Terziar auf d. päpstl. Stuhl 97, 2. A. 97; D. Ölbergandacht z. Dietfurt 97, 2. A. 00; Beim hl. Antonius 97, 5. A. 03; Heil. u. sel. Kinder, 12. A. 05; Der Ingolstädter Meßbund 98, 9. A. 14; Myrtenkranz 00, 13. A. 22; Die christl. Mutter 02 2. A. 06; Aus eiserner Zeit 15; Friede den Toten, Trost d. Lebenden 16; Vademekum 24.

d'Ouckh, Jela, DB. **Stift Neuburg b. Heidelberg. B:** Vom Baume d. Erkenntnis, Dr. 17; D. Last, dram. Sk. 18; Der Irre, Einakt. 17; Die Grenze, Sch. 18; D. Haus des Todes, Tragikom. 19; Gespenster d. Liebe, 7 Traumbilder mit e. Vorsp. 19.

Drach, Erich, Erziehungskunde, Dr. phil., Universitätslektor, Seminarleiter am Zentralinst. f. Erz. u. Unterr. Berlin. Berlin-Wilmersdorf, Sybelstr. 5. (München $^{26}/_{6}$ 85.) **B:** Ludwig Tiecks Bühnenreformen 08; Sprecherziehung 22; s. auch G.-K.

Draheim, Hans, klass. Ψ, Dr. phil., GP. a. D. Berlin-Friedenau, Schmargendorfer Str. 21 I. ($^{26}/_{10}$ 53.) **B:** Goethes Balladen in Loewes Komposition 01; Schillers Seelenlehre 04; Schillers Metrik 09; D. Odyssee als Kunstwerk 10; Auswahl aus griech. Klassikern, 2. A. 13; Kaiser u. Reich, vaterländ. G. 13, 2. A. 15; D. Ilias als Kunstwerk 14; Roon u. d. Gegenwart 15; Fichte 22. **Ue:** Vergils Aeneis 08; D. Lieder d. Horaz 13; Tagore, Deutschland 17.

Drahn, Ernst, VA., ♔ d. Sozialismus u. s. Bibliogr., Begutachter a. d. Preuß. Staatsbibl. Berlin. Berlin-Steglitz,

Forststr. 5. (Stargard i. Pomm. $^{26}/_{3}$ 73.) **B:** Z. Entw. u. Gesch. d. soz. Buchh. 13; Deutsche Arbeitslohne 13; Gesch. d. dtsch. Buch- u. Zeitschr.-Handels 14; Führer d. d. Schrifttum d. d. Sozial. 19, 20; Rev. Chronik 20; Friedrich Engels 20, russ. 23, franz. 24; Friedrich Engels Brevier 20; D. Archiv d. sozialdem. Partei Deutschl.'s i. s. Gesch. u. Sammlungen 20; Deutsche Schriften z. Sozialisierungsfrage 21; Unterird. Lit. d. rev. Deutschl. w. d. Weltkriegs 20, russ. 24; Marx-Bibliographie 20, 23; Die Bibliographie d. Sozialen Frage u. d. Sozialismus 23; Bibliographie d. wiss. Sozialism. 1914—22, 23; Lenin, Bio-Bibliographie 24, 25; Johann Most, Bio-Bibliographie 24. **H:** Revol.-Alman. 19 I, 20 II; Marx, Lohnarb. u. Kapital 19—22; Marx u. Engels üb. die Diktatur d. Proletariats 20, ukrain. 21; Gift u. Galle, Unterird. Lit. 20; Brest-Litowsk 20; Spartakusbriefe 21; Lenins 21 Punkte 21.

Drasdo, Robert, ASV., ✎, rr., Skizze, Berichterstattung, Verleger, Schriftsteller **Rendsburg-Büdelsdorf,** Schleswig-Holst. (Polzen i. Sa. $^{18}/_{10}$ 95.) **B:** Deutschland, du mein Vaterland, G. 16; Aus meiner Seele Garten, Ged. 17. **H:** Tautropfen, Lyr. d. Neuzeit 19; Die Welt der Sehnsucht, desgl. 20; Im Tanz des Lebens, Sk., Nov., Erz. 20; Heißes Blut, Lieder d. Leidensch. 20; An das Weib, Lieder d. Anbetung 20; Die silberne Glocke 23; Die Harfe des Eros, G.; Das Blumenbuch, eine Anthologie; Zeitschr. „Neue Welt", Blätter f. junge Kunst; Sammlerwelt, Intern. Zeitschr. f. das gesamte Sammelwesen.

Drees, Heinrich, deutsch. Lit. d. MA., ○, Dr. phil., GymnProf. **Wernigerode a. H.** (Münster i. W. $^{21}/_{6}$ 57.) **B:** s. G.-K.

Dreesen, Willrath, SDS., ✎, Nov., Roman, ○, Dr. phil. Nordseebad Langeoog. (Norden in Ostfriesland $^{21}/_{6}$ 78.) **B:** Meer, Marsch u. Leben, G. 04; Eala freya fresena, Balladen 05, 2. A. 07; Ebba Hüting, R. 09, 5. u. 6. T. 10; Gedichte 10; Sturmflut, Dr 10.

Dreher, Horst Gerhard, ASV., ✎, ♫, **Kaufmann.** Freiwalde-Maldeuten, Kr. Mohrungen, O.-Pr. (Osterode, O.-Pr. $^{17}/_{1}$ 02.) **B:** Mein bunter Strauß, G. 21, 5. A. 22: Sturm und Nacht, G. 23, 2. A.; Sprüche, dem ehrsamen Handwerk gewidmet 23: Der Seelenborn, G. 23.

Dreigestirn, Oswald, s. Junger, Oswald.

Drems, s. Simons, Ernst M.

Drescher, Oskar, Lyrik, Dr. phil., Apothekenbesitzer. **Glowno** b. Posen. (Zinkwitz, Kr. Münsterberg $^{20}/_{6}$ 65.) **B:** Hallenlieder 02; Rosen-Lied 12; D. geköpfte Dorfpolizist, Terzett 13; Aus d. Lateinischen Küche, Humoresken 14; Heraus das Schwert! I 14, II 15.

Dresler, Arthur (früh. Pf. Georg A. Albert, Assadego), Roman, ✎, Nov., ○, Theaterw., ♈, ♎, ✝. **Berlin SO 16,** Franzstr. 4. (ebda $^{7}/_{11}$ 63.) **B:** Künstler-Nov. 02; Die Schriften des Rahu und Assadego, Teil I: Wohin rasest du, Menschheit?! Ein Mahnruf an die verblutenden Völker 17.

Dreßler, Alfred, DB., Drama, Roman, Novelle, Schriftsteller. Dresden-N. 6, Kurfürstenstr. 21. (ebda.) **B:** Emmaus, Dr. 21; Zwei Wege, R. 21; Erlösung, R. 22; Die Stunde des Weibes, Sch. 22; Das Mädchen ohne Kleider, Schw. 22; Wie die Frauen werben, Lsp. 22; Pfui nicht doch, Schw. 23; Der Reiter in d. Sumpf, Kammerspiel 23. **Ue:** Inske, Sch. v. J. Fabricius 24; Unter einem Dach, Sp. v. Jan Fabricius 24.

Dreßler, Gust. Herm. Friedr., ASB., Belletr. Chemnitz-Hilb., Wilh.-Weber-Str. 12. ($^{14}/_{1}$ 82) **B:** Vom grünen Holze, R. 05, 3. T.: D. Opfer, R. 06, 3. T.; Süddtsch. Städtemärchen 10, 5. T.; Eisenbahn-Knigge 11, 5. T.; D. Konkurrenten, R. 12, 30. T.; Kosaken d. Zaren 15, 30. T.; Mondvögel, R. 19, 10. T.; Der Doppelgänger, R. 19, 10. T.; D. Haus im Sumpf, R. 19, 10. T.; Norddtsch Städtemärchen I 20, 3. T., II 21 3. T.; D. Schatten, R. 21, 25. T.; D. Druide, R. 21, 25. T.; D. Künste des Dokt. Inkubus, R. 21, 10. T.

Dreßler, Max, NP., German. Kultur, Politik, w, ⊞, Hauptschriftl. Schönau b. Zwickau. (Halle c. d. S $^{8}/_{4}$ 82.) **B:** Unter d. Fremdherrsch. im besetzten Rheinl. 19; Auf Armin-Siegfrieds Spuren, e. Buch v. d. Befreier Deutschl. f. d. deutsche Volk 21; u. a ()

Dreßler, Willy O., SDS., bildende u. angew. Kunst, Malerarchitekt, Hrsg. v. „Dreßlers Kunsthandbuch". **Berlin W30,** Rosenheimer Str. 34. (ebda $^{26}/_{4}$ 76.) **H:** Kunstjahrbuch 06 ff. (seit 13: Dreßlers Kunsthandbuch); Künstler-NVC 10 ff. **B:** Kultur der Feste I 06; Kunstgewerbe od. angewandte Kunst in Beziehung z. künstler. Kultur 10; Neugestaltung d. Verwaltung d. Kunstangelegenheiten im Reich u. in d. Bundesstaaten 17; D. Eckstein i. d. Wirtschaft — von den Werkleuten vergessen 21.

Drexl, Franz, spätantike u. mittelgriech. Philologie, Dr. phil., StudR. München, Theresienstr. 16. (Gammelsdorf $^{24}/_{11}$ 85.) **B:** Achmets Traumbuch, Einleitung 09; Die Befreiungskriege 1813/15 12; Freiheit u. Vaterland! 12; Das Unterrichtswesen im byzantin. Reich 22. **H:** Richard Wagners Musikdramen 14; Auswahl aus Eman. Geibels Gedichten u. Dramen 15; Klassische Novellen 16; Märchen von

Wilh. Hauff 19; Märchen von Clem. Brentano 22; D. Traumbuch d. Patr. Nikephoros 22; Das Traumbuch d. Patr. Germanos 23; Das anonyme Traumbuch des cod. Paris. gr. 2511 24; Das Traumbuch des Proph. Daniel 24. *

Drexler, Friedr., VJ. & S., VVA., ⊙, Haut-✗, Dr. med., prakt. Arzt. München, Hochbrückenstr. 1. (Passau $^{1}/_{4}$ 64.) **B**: Mutter Eva, Familiendr. 98; Der neue Doktor, Dr. 99; Hänschen, Familientr. 05; Der Landarzt, Sch. 10; O Vinki, mein Vinki! G. u. Aphor. 13; Zweisamkeit, Einakter 15. ( )

Dreyer, Aloys, VB., VA., Dialekt ♜, Lit. ♛, Dr. phil., Bücherreiseleiter. München, Ainmillerstr 13 III. (Landshut $^{1}/_{4}$ 61.) **B**: Zahlreiche Festsp.; Aus mein' Hoamatland, G. 91; Der Bergfex, Dr. 92; 's Lenei, Dr. 95; Fürs G'müat, G 95; Bergmoas'n und Spötterln, G. 02; Franz v. Kobell 04; Karl Stieler 05; Hans Sachs in München 06; Franz Pocci 07; Max Schmidt 11; Z. Gesch. d. Münchener Dichterbundes d. Krokodile 12; Ludwig Steub 15; Nürnberg u. d. Nürnb. in d. Karikatur u. Satire ihrer Zeit 21; Altmünchen im Spiegel des Humors 22; Bergsteigerbrevier 23; Altbayer. Volkshumor 24; Mein liebes München, E. 24. H: Karl Stielers Ges. Werke 08, 09; Kobell, Allerh. G'schicht'ln 13; Lebenserinnerungen eines 90jähr. Altmünchners 21.

Drener, Ernst Rich., s. Beinert-Oberreich, Edith.

Drener, Max, BB., ⊙, Roman, Dr. phil. Göhren, Rügen. (Rostock $^{20}/_{1}$ 62.) **B**: Liebestraum und e. Ehegesch., Sk. 90; Frauenwille, N. 92; Drei, Dr. 92; Winterschlaf, Dr. 95; Eine, Dr. 96; In Behandlg, Dr. 97; Großmama, Dr. 97; Liebesträume, Dr. 98; Hans, Dr. 98; Unter blonden Bestien, Dr. 98; Lautes u. Leises, Sk. 99; Der Probekandidat, Dr. 99; Der Sieger, Dr. 00; Scheinmenschen, Dr. 01; Stichwahl, Dr. 02; D. Tal d. Lebens, Dr. 02; Nah Huus, plattd. G. 04; Die Siebzehnjährigen, Dr. 04; Venus Amathusia, Dr. 05; D. Hochzeitsfackel, Dr. 06; Ohm Peter, R. 08; Des Pfarrers Tochter von Streladorf, Dr. 09; Strand, N. 09; Auf eigener Erde, R. 11; Der lächelnde Knabe, Dr. 11; D. Frau d. Kommandeurs, Dr. 12; D. grünende Zweig, Dr. 13; D. deutsche Morgen, R. 15; Die reiche Frau, Dr. 16; Der Unbestechliche, Dr. 17; Nachwuchs, R. 17; Die Insel, N. 20; Die Ecke der Welt, N. 21; Die Siedler von Hohenmoor, R. 22; Das Riesenspielzeug, N. 23; Mein Drachenhaus, N. 24.

Dreyfus, Albert, Lyrik, Kunstschriftsteller, Direktor der Zeitschrift „Der Querschnitt" und des Querschnitt-Verlags A.-G. Frankfurt a. M., Stettenstr. 14. (ebda $^{20}/_{1}$ 76.) **B** bzw. H: Zeitschrift „Der Frühling" 98; Feste in Moll, Ged. 01; Wallfahrten, Ged. 10.

Dreyhaus, Hermann (Pf. Hermann Hagener), ♛, Nov., Reisen, Dr. phil. Berlin-Friedenau, Rheingaustr. 14. (Altenhundem i. Westf. $^{20}/_{1}$ 86.) **B**: J. F. Eichhorn 18; Die englische Weltherrschaft 19; Die Schuld am Weltkriege 21; Die Schmach der Welt 21; Lava, R. 21. H: Ballen, Königin Luise, 2. A. ff. 23.

Driesmans, Heinrich (Pf. Cl. Henri, Saint-Troud), ♛, ✗, ♫, ♜, ⊙, ☺, Kultur-Politik. Berlin-Wilmersdorf, Pariser Str. 58. (Frankfurt a. M. $^{1}/_{4}$ 63.) **B**: Flammentod 91; Urania, G. 92; D. Edikt d. Kaisers, Dr. 96; Judas, Dr. 97, 2. A. 09; Die plast. Kraft in Kunst, Wissenschaft u. Leben 98; Kulturgesch. d. Rasseninstinkte: I. Das Keltentum in der europ. Blutmischung 99, II. D. Wahlverwandtschaften d. deutsch. Blutmischung 01; M. v. Egidy 00; Rasse u. Milieu 02, 2. A. 09; Menschenreform u. Bodenreform 04, 3. A. 11; Der Mensch der Urzeit 07, 3. A. 08; Dämon Ausiese 07; Norland, Tenorio in Thule, Dr. 07; Wege z. Kultur 09; Deutsche Kulturliebe 11; Jahrtausendwende, R. 11; D. Orenda-Problem i. d. deutsch. Arbeitgeberfrage 12; Werdegang u. Formdrang deutscher Art 12; Des deutschen Jungweibes Bildung 12; Eugenik 12; D. Mensch d. Urzeit, 5. A. 23. H: Ernstes Wollen 99—05; Deutsche Kultur 05—08.

Drigalski, Liesbet, s. Dill, Liesbet.

Driggeberger, Johann, s. Herz, Hermann.

Droem, Ernst, ♜. Adr. durch C. H. Becksche Verlagsbuchh. München. ($^{20}/_{1}$ 00.) **B**: Gesänge, G. 20; Ex Tenebris, G. 21; Guter Mond, G. 22.

Droonberg, Emil, s. Muschik-Droonberg.

Droop, Adolf, Orientalist, wissenschaftlicher ♜, Dr. phil., Studienrat, Direktor des Privatlyzeums Steglitz. Berlin-Steglitz, Lindenstr. 21. ($^{4}/_{1}$ 82.) **B**: „Frieden", Liederblüten im Märchenkranz 05; P. B. Shelley's Belesenheit, Diss. 06; Karl May, eine Analyse seiner Reiseerzählungen 09.

Droop, Fritz, DB., SDS., RV., Lit. ♛, Essay, Kritik, ⁄, ♜, ☺, Feuill.-Red. am „Mannh. Tageblatt". Mannheim. (Minden a. Weser $^{1}/_{4}$ 75.) **B**: Kind, Schule, Kunst 06; Die sexuelle Aufklärung d. Jugend 07; Enoch Arden, O. 08; Schülerselbstmorde 09; Aus d. Heiligtum d. Schönheit, e. Peter-Hille-Buch 09; Drei wichtige Erziehungsfragen 10; Um des Königs Liebe, O. 10; O. J. Bierbaum, ein deutscher Lyriker 12; Stirb oder siege, G. 14; D. Bootsmannsmaat der Gneisenau, Erz. 15; Aus d. Vogesenkriege, Skn. 15;

Die nach uns kommen 16; **Emil Götts Vermächtnis** 16; **Unschuld, Dr.** 18; **Der Freispruch, Dr.** 20; **Der Landstreicher, Dr.** 22; **Die Frau des Kommandanten, Dr.** 22; **Maler Sandhas, Dr.** 23. **H:** Reife Früchte vom Bierbaum 10; S. Kierkegaard, **Auswahl** aus s. Bekenntnissen u. Gedanken 14; **Mutter-Anthologie** 16; Arbeiterdichtg. 19; Karl-Henckell-Brevier 24.

Droescher, Georg, ○, Dr. phil., Ob.-Regiss. d. Kgl. Oper, Dir. d. Staatsoper a. D. **Berlin** SW 61, Großbeerenstr. 82 III. (Puschkau i. Schl. $^{11}/_{5}$ 54.) **B:** Aus erst. Ehe, Sch. **Ue:** Molière, Spitzbubenstreiche; Leoncavallo, D. Roland v. Berlin, Mala; La Habanera; Boieldieu, Der Satansweg 14. **Bearb:** Ibsen, Kaiser u. Galiläer 98; Feudalherren, Sittensp. (m. Reisner) 98. ()

Droescher, Otto (Pf. Frank May), ♪, Lokalw, /, ✉, **Ue:** E., Schriftsteller, Zeichner. **Berlin** S 42, Brandenburgstr. 57 III. (Rathenow $^{1}/_{1}$ 63.) **B:** Dem Schönen eine Gasse, R. 09, n. A. 12; Seht, da kommt der Träumer her, G.; **Alt-Berliner Humor** 13; **Kriegs-ABC** 14; D. abendtheaterliche Fart d. Peter Windmacher 18; Das lustige Berlin von anno dazumal 20.

Duch, Arno, Polit., Journ., Verlagsleit. **München,** Ländstr. 5. (Witzenhausen, Hess.-Nass. $^{14}/_{10}$ 89.) **H u. Gründ. d. Sammlg. „Der deutsche Staatsgedanke"; Hrsg. v. Jos. Görres' Staatsschriften u. Rhein. Merkur.**

Dukan-Zozmann, Gusti v., s. Zozmann, Augusta.

Dukmeyer, Friedr., SDS., ○, Nov., ✉, /, w, Dr. phil., Biblioth. a. d. Staatsbibl. **Berlin** W 57, Elsholzstr. 21. (Livland $^{12}/_{1}$ 64.) **B:** Joseph u. Arvid, G. 89; **Ruga, Dr.** 89; P. Aretino, Dr. 89; Füchse mit brennenden Schwänzen 91; Tolstoi Prophet oder Popanz? 91; Russisches Leben, R. 92; Tod dem Verräter, Dr. 92; **Kritik d. Versudung** 92; Arbeiterkaiser, Tr. 92; Gastgeschenke für Freund u. Feind 93; Zur Freiheit aus Deutschland u. Rußland 93; Großmacht, Lsp. 95; Einer f. alle, Tr. 00; Des Sittenmeisters Ärgernisse, Kom. 01; D. Zorn Jehovahs, Tr. 01; Korbs Diarium I 09, II 10; Die Deutschen in Rußland 16.

Dülberg, Franz, DB., SDS., **Kunst**w, ○, **Kritik,** Dr. phil. **Berlin** W 15, Pfalzburger Str. 82. (ebda $^{3}/_{1}$ 73.) **B:** D. Leydener Malerschule I/II 99; König Schrei, Dr. 05; D. deutsche Jahrhundertausstellg. 06; Frühholländer I 03, II 04; Frühholländer in Italien 06; Korallenkettlin, Dr. 06, 2. A. 19; Stefan George 08; Deutsche Malerei des 19. Jahrh. 09; Cardenio, Dr 12; Karinta v. Orrelanden, Dr. 15; Schellenkönig Kaspar, Dr. 19; **Ein Bekenntnis zu Zeit u. Volk** 19; **Drama** u. Reichsgedanke 20; **Vom Geiste** der deutsch. Malerei 22, 2. A. 24; Rembrandt 22; Ruisdael 23; Rubens 24; Holland. Porträt des XVII. Jahrh. 23; Der Tyrannenmörder, Lsp. 23. **H:** Die Nachbarn (I. Bd. Holland) 20; Sankt Elisabeth, Dr. (J. A. Simons-Mees) 23.

Dumann, Carl (Pf. Dumann-Rehna), Natur., Niederdtsch. Schrift. **Kiel,** Blücherpl. 2. (Rehna i. M. $^{26}/_{10}$ 80.) **B:** Aus heit. u. trüben Stunden, G. 05. 2. A. 06; **Palette u. Leier,** Erz. u. G. 07; **Ein Märtyrer d. Kunst,** Sch. 07; **Lieder eines Sturmgesellen,** G. 10; **Alte u. neue Lieder,** G. 14; Ged. (Gesamtausg.) 20.

Dumann-Rehna, s. Dumann, Carl.

Dumcke, Julius, BP., Dr. phil., **Archivar d. Dtsch. Allg. Ztg. Berlin-Friedenau,** Rembrandtstr. 11. (Königsberg, Pr. $^{2}/_{1}$ 67.) **B:** Die deutsch. Faustbücher 91; Deutscher Briefsteller 11; Zauberei u. Hexenprozeß 12. **H:** D. Sanders: Dtsche. Sprachbriefe, 18. A. 06; Geschichte d. deutschen Literatur 06; Das deutsche Zeitwort 06; Wörterbuch d. Hauptschwierigkeiten i. d. deutsch. Sprache, 31. A. 08. ()

Du Moulin Eckart auf Bertolzheim, Graf Richard, w, ✉, Dr. phil., Geheimer Regierungsrat, o. Prof. d. Techn. Hochsch. **München, Bismarckstr.** 17. (Leipzig $^{27}/_{11}$ 64.) **B:** Briefe aus Bayern 05; Deutschland in seiner tiefen Erniedrigung 06; Buisso von Malten, R. 07; Die weiße Frau, R. 08; Unser Prinzregent 11; Der Seelensucher, e. Professorenkom. 24; s. auch G.-K.

Duncker, Frau Gisela (Günther Bruck), ASV., Novelle, Roman, Schauspiel. **Düsseldorf,** Vautierstr. 90. (Jablonitz, Ungarn $^{10}/_{10}$ 82.) **B:** Frauen 21; Das Recht d. Ungebornen, R. I 24; Rheinland, R. I 24; Bekenntnisse ein. Anormal., R. I 24. •

Dünwald, Willi, PA., RV., **Kritik,** Essay. **Bonn** a. Rh., Jagdweg 36. (Wichterich $^{20}/_{11}$ 82.) **B:** Erlebnisse im Essay 21; Evangelisten, Dysangelisten (die Nachfolge des Jesus von Nazareth in Essays) 23; Im Olympischen Wagen 24.

Dürkeld, Emanuela v., geb. Baronin Mattl-Löwenkreuz (Pf. Baronin Emanuela Mattl-Löwenkreuz), Nov., Roman. **Wien** IV, Prinz-Eugen-Str. 18. (Odenburg $^{8}/_{6}$ 76.) **B:** Schwester Monica, R. 03; Rebe Trau, R. 20. **Bearb:** Im Reiche Kaiser Menelik's, nach Baron F. Kulmers hinterlass. Papieren 10.

Durga Prasad, s. Wiedenmann, J. B.

Dürr, Erich, WJZV., ✉, Essay, Theater- u. Kunstkritik, Dramaturg u. Spielleiter am Stadttheater. **Saarbrücken,** Schloßstr. 8. (Ulm $^{2}/_{10}$ 89.) **B.** Politik u. Dichtung, Ess. 23. **H:** Saarbrücker Blätter f. Theater u. Kunst. •

Dürr, Max, BJ. & S., AmtsgerichtsR. **Maulbronn.** (Ulm $^{1}/_{11}$ 74.) **B:** Verschwundene Frau, R. 12; Fall Frommhold, R. 12; Der Magstetter Krieg, Schw. 12; Der Jubilar, Schw. 13; Die Prozeßhose, Schw. 14; Friedlenger G'schichte', Hum. 14; Steinhausers Uhr, R. 15; Glückspilz, R. 19; Schwabestreich', Hum. 20; Sonn. Ehstandsgesch., Hum. 21; Rätsel im Inselwald, R. 21; Schwäb. Schwänke (Revoluzio', Staatspräsidentl, Amerikavetter); Schlacht b. Ackermühl, Hum. 22; Geiger von Gmünd, R. 22; Die treuen Weiber, Erz. 24.

Dürre, Konrad, SDS., Essays üb. bildende Kunst u. Musik, Theaterkritik, Nationaleugenik, Dr. **Weimar, Bismarckpl. 2.** (Lüchow, Hannov. $^{31}/_{8}$ 84.) **B:** Das Osnabrücker Osterspiel; Ein Weihnachtsspiel nach alter Art; Sonette. •

Dusch, Wilhelm, oberbayr. Dialekt ♆, Alpinistik, ⁄. **Planegg b. München,** Hofmarkstr. 11. (Bad Tölz $^{22}/_{8}$ 71.) **B:** Aus'm Isarwinkel 97, 2. A. 03; Bergveigerln 01; Die Urlauber, Festsp. 04; Alma'gläut' 05.

Düsel, Friedrich, PA., BP., Lit. ♛, ✪, ○, Sprachwiss., ⁄, Dr. phil., Hrsg., Literat.- u. Theaterkrit. v. „Westermanns Monatsheften". **Berlin-Friedenau,** Fregestr. 9. (Strelitz i. M. $^{11}/_{3}$ 69.) **B:** D. Sanders 89, 2. A. 90; Der dramat. Monolog usw. 97; Verdeutschungen. Wörterb. fürs tägl. Leben 15. **H:** Klassik.-Ausgaben; Geijerstams Ges. Werke; Geibels Ges. Werke; Lebensbücher d. Jugend u. a.

Dussy, Arnold (Pf. A. Dussy-Rumpf), ♆, Novellen, Skizzen, Zeughausbeamter, Schriftsteller. **Basel** (Schweiz), Hildensteinerstr. 8. (ebda $^{21}/_{8}$ 78.) **B:** Verwehte Blätter, G.

Dussy-Rumpf, A., s. Dussy, Arnold.

Düsterbrock, M. (Pf. f. Frl. Luise Kaliebe), ADB., vlattd. u. hochd. Erz. u. Gedichte, Schriftsteil. **Anklam,** Stettiner Str. 15. (ebda $^{18}/_{3}$ 65.) **B:** En poor Planten ut minen Goren 05; Jeremias Bräsig 07; Riemels un Spletter 09; Bur Kranich un anner Lüd 12; De Kaiserin ehr Bild, Einakter 13; Der behagliche Ehemann, desgl. 14; Die Friedenstaube, desgl. 17; D. verwöhnte Prinzeßchen, desgl. 18; D. bekehrte Hitzkopf, desgl. 20; Ne gaude Lösung 22; Sie kann nicht kochen 24; De geflickten Büxen 24.

Düweke, Ernst-August (Ernst Zalska), Romantiker, Buchhändler. **Düsseldorf-Reisholz,** Hasselsstr. 89. ($^{10}/_{8}$ 93.) **B:** D. Schrei 19; Menschen d. Heimat 20; D. Hohelied f. Helga 20; Nachtlied an Grete 22; D. Vermächtnis e. Unbekannten 24; D. klingenden Glockenstunden 24; D. Brunnen 25. •

Duysen, Paul, DB. **Hamburg 27,** Vierländerstr. 17, Hchptr. (ebda $^{6}/_{4}$ 96.) **B:** Das Brausen des Blutes, Dr. 19; Der genialе Mensch, Dr. 19; Der geborene Verbrecher, Dr. 20; Das Martyrium eines Geistigen, R. 20; Jedermann, der viehische Mensch, R. 21; Blutschande, Dr. 22; Die Hölle d. Liebe, R. 23. ()

Dworzak, Artur, BB., ♆ (auch in nied.-österr. Mundart), Erz., ObRechR. **Weidlingau a. d. Westbahn** (Niederösterr.), Hauptstr. 76. ($^{21}/_{10}$ 73.) **B:** Seids lusti!; Im Sunnschein; Strichler der Nervöse.

Dyck, Siegfried, RP., ⚖, Red. d. Hartungschen Ztg. **Königsberg i. Pr.,** Ziegelstr. 15. (Bojehnen $^{8}/_{10}$ 70.) **B:** Die Fleischversorgung Deutschlands 13; Der Herr Revisor, Skn. 16; D. eherne Lebensgesetz 16; Bevölkerungsprobleme 16; Persönlichkeit — Volk — Weltbürgertum 20; Die Schmuggelerschenke 23. **H:** Stimmen d. Gegenwart; Ostdeutsche Siedler-Zeitung. ()

Dyk, Joh. Wilh. van (Pf. Bill van Dyk), DB., Problem-Romane, Dir. d. Werbeverlags, A.-G., **Bremen. Blumenthal-Hannover,** Nordstr. 111. (Düsseldorf $^{16}/_{8}$ 82.) **B:** Inge Rölström, R. 19, 2. A. 20; Die Herrin v. Kallborg, R. 20. ()

Dyrssen, Carl, RP., ⚖, Politik, Dr. phil., Redakteur. **Frankfurt a. M.,** Paul-Ehrlich-Str. 30. (New York $^{7}/_{1}$ 88.) **B:** Bergson und die deutsche Romantik 22.

E.

Ebel-Marbach, Frau Elli, Erz., März. **Duisburg,** Forststr. 1. (Eisenach $^{16}/_{1}$ 73.) **B:** Der Springbrunnen, Ein Kinderbuch 11.

Ebell, Max, ADB., ♆, ⁄, ♛, ✪, Major a. D. **Dottingen i. Br.,** Amt Staufen. (Neu-Ruppin $^{16}/_{6}$ 69.) **B:** Wendenkampf, E. 06; Gesch. d. Geschlechts Ebell 06; Perlen d. Sandsteinvogesen, 2. A. 08; Zwei Akte d. Torquato Tasso, e. Seelensp., 3. A. 14; Kriegslieder 15; Wilhelm Manser, e. deutsch. Erfinder 21.

Ebenbern, Paul, s. Schullern, Heinr. v.

Eberdt, Frau Anna (Pf. A. v. Seidebert), ADB., Roman, Nov., Skizze. **Berlin-Grunewald,** Gillstraße 5. (Marburg $^{12}/_{7}$ 70.)

Eberhard, P. Engelbert, ♆, Augustiner. **Würzburg,** Dominikanerpl. 2. (Rhumspringe, Hann. $^{22}/_{8}$ 93.) **B:** Unruhig ist unser Herz . . ., G., 1. u. 2. A. 21; 3 A. mit Bildern 23; Das Schicksal als poetische Idee bei Homer 23.

Eberhard, Jos., s. Dierkesmann, Jos.

Eberhard, Raimund, ⚖, LandGerR. **Schwerin i. M.,** Grenadierstr. 47. (Lübz i. M. $^{8}/_{10}$ 71.) **B:** Märchen u. Träume 13;

Weltordnung, Weltkrieg 16; Vaterlandsliebe 19; V. heiligen u. unheiligen Egoismus 20; Das deutsche Herz, Lyr. 21; Sozialismus, Föderalismus, Pazifismus 23.

Eberhart, Ernst Erik, s. Müller, Eberhart.

Eberle, Joseph, Kulturfragen, Politik, M. Dr. phil. Wien-Döbling, Nußwaldg. 12. (Allingen-Friedrichshafen a. B. $^{3}/_{4}$ 84.) B: D. Ideenlehre Bonaventuras 10; Großmacht Presse 12, 10. T. 20; Schönere Zukunft 16, 6. T.; Zertrümmert die Götzen 18, 5. T.; D. Überwindung der Plutokratie 18, 5. T.; De profundis 21, 10. T. H: „Das Neue Reich" (Woch.Schrift). ( )

Eberlein, Gustav W., ASB., Ver. Schweiz. Presse, ♀, ♀, ♂, ♀, Reise, Kritik, Dr. phil., Römischer Vertreter d. Berl. Lokal-Anzeigers u. a. deutscher u. schweizer. Tageszeitungen. Rom 50, Via Forli 25. (Nürnberg $^{21}/_{4}$ 88.) B: Lieder junger Liebe 10; Schloß Heidelberg, Dr. 12; Föhn, G. 13; D. engl. Presse 14; Deutschland im Kriege 16; Zwischen Slawen u. Angelsachsen 19; Paul Keller 20, 10. A. 22; Brandung, G. 23; Aus den Tagebüchern eines alten Seebären, Erz. 23. ( )

Eberlein, Kurt Karl, ♀, ●, Dr. phil., Assistent d. Bad. Kunsthalle. Karlsruhe i. B., Stefanienstr. 42. (Rastatt, B. $^{15}/_{4}$ 90.) B: D. deutsch. Litterärgesch. d. Kunst d. 18. Jahrh., Diss. 16; Deutsche Maler d. Romantik 20. H: Hans Thoma, Gedichte u. Gedanken 19; Friedrich Weinbrenner, Denkwürdigk. a. s. Leben 21; Festschrift für Adolph Goldschmidt 23; Caspar David Friedrich, Bekenntnisse 24; Caspar David Friedrich in seinen Meisterwerken 24.

Eberlein, Maria, geb. Doberenz, VL., Nov., Jugendschr., ♀, ♂, ♀, Kritik, Frau Dr. Pirna a. d. E., Albertstr. 8. (Hermsdorf $^{15}/_{10}$ 64.) B: Um des Kindes willen, R. 93; Im Bann, Nn. 03; Frau Lene, R. 05; Glühwürmchen, Jugendbuch 05; Histor. Festspiel 05; Goldhaar, R. 06; Wilde Blumen, Jugendbuch für Mädchen 09; Simselen, Nn. 10; Zigeuner, Nn. 12.

Ebert-Stockinger, Frau Clara, Sozialethik, Rassenhyg., ♀, Ehereform, Vortragsredn., Kunstberichte. München, Schneckenburger Str. 14. (Wien $^{3}/_{4}$ 63.) B: Mutterschaft, 6. A. 24; D. natürliche Erziehg. 08; Neues Frauenleben 16; Buch der Hausfrau 22.

Ebertin, Frau Elsbeth (Pf. Elsa Gorlicia), ASV., DB. Görlitz, Schulstr. 2. (ebda $^{16}/_{4}$ 80.) B: Liebeswandlungen, Erz. 02; Ausgew. Glossen 03; D Charakter d Gräfin Montignoso 05; Wie die Männer in d. Liebe sind, graph. Charakterstud. 08; Wie die Frauen in der Liebe sind, desgl. 09; Auf Irrwegen der Liebe, desgl. 10; Zwei Frauen, R. 10; D. Handschriften der Verliebten 11; Inspektor Raabe, R. 12; Alles verstehen, alles verzeihen, Nn. u. Stn. 13; Prakt. Lehrbuch d. Graphol. u. Charakterbeurteilung 13; Intellig. u. Handschr. 14; Königliche Naivitäten 16; Kriegsbrautlieder 16; Wirkungen d. Gestirne 16; 8 Astrol. Jahrbücher: Ein Blick in die Zukunft 18—25; Was wird aus Deutschland? 20; Histor. u. zeitgenöss. Charakterbilder; Astrologie u. Liebesleben 21; Wahrträumerei u. Verbrechertum 21; Erinnerungen — Schicksalsfragen — Zukunftsblicke 21; D. gold. Brücke z. Sternenwelt 22; Völkerschicksale u. Deutschlands Erwachen 22; Lassen sich Attentate verhüten? 22; Emanuel Swedenborg 23; Irdische u. himmlische Liebe 24; Sternenwandel u. Weltgeschehen 24, 30. T.; Der Mars im Todeshause, Astrol. FilmR. 24; Jakob Böhme 24.

Ebner, Eduard, Lit.♔, Dr.-Ing., Ob.-StudR. München, Clemensstr. 78 III r. (Straubing $^{20}/_{4}$ 77.) B: Deutsche Literaturgesch. 07, 11. u. 12. A. 23; Magister, Oberlehrer, Professoren: Literaturausschnitte aus 5 Jahrh. 08; Gesch. d. Altertums 10, 10. A. 22; Gesch. d. Mittelalters 11, 11. u. 12. A. 24; Gesch. d. Neuzeit 12, 13. u. 14. A. 24; Deutsche Dichter auf Reisen 13; Bunte Welt, Länder u. Leute in Dichterworten 20; Bilderatlas z. Gesch. Bayerns, 2. A. 11.

Ebstein, Erich, SDS., Medizin, ♔ d. Medizin, Lit.♔, Dr. med., Facharzt f. innere Krankheiten. Leipzig, Windmühlenweg 24 II. (Göttingen $^{11}/_{4}$ 80.) B: s. G.-K.

Echters, Rud., s. Stecher, Rich.

Eckardt, Hans von, RVB., Dr. phil., Referent für Osteuropa am Hamburgisch. Weltwirtschaftsarchiv, Red. d. „Wirtschaftsdienst". Hamburg, Neue Rabenstr. 3. (Riga $^{22}/_{12}$ 90.) B: Rußland, Land und Leute 23. H: Friedrich von Gentz, Staatsschriften und Briefe II 21.

Eckardt, Joh. Heinrich, ♂, ♔, ♀, Verlagsbuchh. Heidelberg, Bunsenstr. 24. (Kiel $^{4}/_{4}$ 63.) B: Matthäus Merian, St. 84; Matthäus Merian u. seine Topographie 87, 2.A.91; Kiels bildl. u. kart. Darstellung 95; Alt-Kiel in Wort u. Bild 99; Gesch. d. Gesellsch. Harmonie in Kiel 03; Auguste Stolberg 08; Aus d. Schuljungenzeit 11.

Eckardt, Johs., Lit.♔, Dr. phil., Direktor der Bayer. Landesstelle für gemeinnützige Kunstpflege. München, Frühlingstr. 4/3. (Sierndorf, NÖ. $^{20}/_{4}$ 87.) B: Paul Keller 08; Cl. M. Hofbauer u. s. Beziehgn. zu d. Wiener Romantikerkreisen 10; K. Schönherrs „Glaube u. Heimat" 11; Clemens Maria Hofbauer 16; D. christl. Gemeinschaftsbühne 20; Gerhart Hauptmann 22; Die groteske Gesellsch.-

Satire (Wedekind, Sternheim) 22. **H:** Erzählungen u. Skizzen Enrica von Handel-Mazzettis 09; Enrica von Handel-Mazzettis Geistige Werdejahre I 10, II 11; Caroline Pichlers Denkwürdigkeiten, Auswahl 12; 7 Kriegsbriefe 14 f.; Abreißkal. „Vergangenh. u. Gegenw." 21; „Volks- u. Hauskal." 21 u. 22; Gottfr. Kellers Werke, 7. Bde. 21; Bücher d. Heimat aus Bayern, Österreich u. Tirol, seit 24.

Eckardt, Rich., D., KonsistR. Altenburg, S.-A. (ebda $^{26}/_{9}$ 62.) **B:** Reformationsdrama Wenzel Linck 98; Deutsch. Dichterhort 00; Ernestiner, Festsp. 03; Insulinde, G. 05; u. a.

Eckardt, B., s. Nicborowski, **Paul.**

Eckart, s. Schlözer, Leop. v.

Eckart, Walther, Volksschullehr. München, Gernerstr. 36. ($^{31}/_{1}$ 90.) **B:** Im Tierkreis, Kosmische Sonette 22; Moses, Tr. 23; D. tausendjähr. Reich, Dr. 23; Die Richterin, Traumsp. 23; Dornröschen 24; D. stille Mann, Kammerspiel 24; D. Opferfest, Sinnspiel 24; Die Kulturschule. •

Eckbrecht, Andreas, s. Kaus, Gina.

Eckel, Frl. Anna (Pf. Anna Ethel), Theater♆, ♀, Hofschauspielerin a. D. Darmstadt, Fuchsstr. 10. (Mainz $^{18}/_{11}$ 50.) **B:** 40 Jahre i. Dienste d. Kunst 13; Erinnergn. an d. Großh. Hess. Hofschausp. Ludw. Wagner 14; Königin Schneewittchen u. ihre 7 tapfern Kinder, Msp. 15; Herm. Knispel, Hofschausp., Ein Gedenkbl. 20.

Eckert, Victor, Dramaturgie, Theaterkunst, Dr. phil., Intendant des Städt. Theaters. Plauen i. V. (Heidelberg a. N. $^{2}/_{1}$ 87.) **B:** Gesch. des Gerundivs im Neuhochd. 09; D. städt. Bühne 13; Deutsche Theaterkunst 14. **H:** Die Jagd, kom. O. v. Hiller, Dichtg. v. Weiße 15; Volpone und der Fuchs, Lsp. v. Ben Jonson 16.

Eckfried, s. Stark, Josef.

Eckhel, Anna Hilaria v., s. Preuß, Anna.

Edel, Edmund, SDS., Roman, Skizze, Charlottenburg, Waitzstr. 12. (Stolp i. Pom. $^{10}/_{9}$ 63.) **B:** Marienbad, Karikaturen 04; Berlin W, Kapitel v. d. Oberfläche 06, 7. A. 08; Der Snob 07, 3. A. 08; Fritz d. Zeitgenosse 08; Neu-Berlin 08; Liebe?, 7 iron. Nov. 09; Der gefährl. Alte 13; Mein Freund Felix 14; Glashaus 16; D. Tanznarr 18; Skandal im Viktoria-Klub 19; Frau Minus' Vergangenheit 20; Snlwias Liebesleben 20; D. Filmgott 21; Mammon 22; Schleier d. Venus 23.

Edelscharf, Johannes, PA., PDR., ✉, /, ♀, Chefred. u. Zeitungsverleg., Verwaltung u. Börse („Einkäufer", „Börsen- u. Handels-Ztg.", „Kolonialwaren-Delikatessen-Ztg.", „Deutsche Handels-Ztg.", „Neue Pelzwaren-Ztg."), Bürgermeister. Berlin S 42, Ludauer Str. 4. (Rogowo, Posen $^{26}/_{6}$ 81.)

Eden, Carla, s. Hünerbein, Charlotte.

Eder, Karl, †, Dr. theol., Prof. a. Bundesgymn. Linz a. Don., Wurmstr. 5. (Lindach $^{10}/_{9}$ 89.) **B:** Heilige Pfade, Ein Buch aus d. Priest. Welt u. Seele 17, 13.—17. T. 22.

Eder, Eduard, ATB., Roman, F., Dr. phil., ObSchulR. Schleswig. (Oldesloe $^{31}/_{7}$ 80.) **B:** Dialog u. Fastnachtsp. b. Hans Sachs 04; Der Schuster v. Tondern, Erz. 10, 3. A. 23; D. Tagesschule, d. Schule d. Großstadt 14; Schmiede des Lebens, R. 21; Die Lieder der alten Geige, G. 22; Das Problem der deutschen Schule in seiner besonderen Bedeutung f. d. Nordmark, Schl.-holst. Blätter H. 5—7 23. Die elastische Einheitsschule 24. **H:** Attractive Novels 15.

Edon, Richard Aler., SDS., DB., BF., Publizist, Kritik, Erz., ♀. Berlin-Friedenau, Wiesbadener Str. 6. (Wien $^{24}/_{11}$ 69.) **B:** Der steinerne Tod, Dr. 10; Der Antichrist, Tr. 20; Die Jagd n. d. Pech, R. 20; Die letzten Juden, R. 20; Die Scheidungsvermittlerin, Lsp. (m. Milton Schreyn) 21; D. Christus von Wien, R.; Cocain, R. ()

Edschmid, Kasimir, SDS., Nov., Roman, Essay, ♀. Auf Reisen. Ständige Adresse: Darmstadt, Kiesstr. 114. ($^{6}/_{10}$ 90.) **B:** Die 6 Mündungen, Nn. 15, 20. A. 20; Das rasende Leben 16; Timur 16, 10. A. 20; Über den Expressionismus in der Lit., 15. A. 19; Die Fürstin, Nn. 5. A. 20;, Die achatnen Kugeln, R., 20. A. 20; Die doppelköpfige Nymphe, Essays, 10. A. 20. Kean, Sch. 21; Frauen, Nn. 22, 10. A. 23; Rede über Flaubert und Hamsun, Essays, 5. A. 22; Das Bücher-Dekameron, Essays, 5. A. 23; Die Engel mit dem Spleen, R. 24. **H.:** Tribüne der Kunst u. Zeit, XXXVI Bde.

Eelking, Freiherr Hermann von, BB., RR., BB., Kultur des Luxus, Hauptmann a. D., Chefred. d. Monatsschrift „Die deutsche Elite". Berlin-Wilmersdorf, Emser Str. 3. (Posen $^{1}/_{1}$ 87.) **B:** Das Familienarchiv 18; Garderobengesetze 20; Weltleute 21.

Effendi, s. Meyer-Elbing, Oskar.

Ege, Ernst, DB., PA., WJSB., Drama, ✉, /. Nürtingen (Württ.), Friedrichstr. 38. (Stuttgart $^{4}/_{11}$ 63.) **B:** Ein Polternachtstraum, Melodr. 94; Beim 80jähr. Bismarck, Festsp. 95; Germania, Festsp.-Zyklus 96; Deutsche Jugend, Dchtg. 97; Luther auf Koburg, dramat. Stimmungsbild 04; Helmbrecht, Volksdr. 06; Godiva, Tr. 18; Das Orakel zu Schilda, Msp. 24; Das Obergericht, Sp. 24; Das Volk der Michel, hum. M. 24.

Egenolff, Ortwin, s. Reloff, Ernst M.

Eger, Paul, DB., ♀, Dr. phil., Künstlerischer Leiter des Deutschen

Schauspielhauses. **Hamburg**, Klopstockstr. 35. (Wien $^{22}/_{1}$ 81.) **B:** Operette, Kom. 04; **Mandragola**, Kom. 06; Adam, Eva und die Schlange, Kom. 16; Im Gasthof zum Schwanen, Lsp. 21.

Egger, Bruno, s. Nistler, Alois.

Egger, Carl, Basel, Bruderholzallee 60. (ebda $^{19}/_{4}$ 72.) **B:** Im Kaukasus 15; Aiguilles, e. Berghüchlein 24. *

Eggersdorf, Max (Pf. s. Max Schwengberg-Eggersdorf), klass. u. roman. Ψ, Städtischer Bureaudirektor. Berlin-Steglitz, Rückertstr. 4. (Eggersdorf $^{17}/_{1}$ 63.) **B:** Das Spießsche Faustbuch u. seine Quelle 85; E. verlornes Leben, Dr.; Liebe u. Ehe 92; Die blonde Sylterin, R. 02, 4. A. 11; Kurmacher v. Borkum, R. 02, 4. A. 11.

Eggersglüß, Heinrich, ¥, Eisenbahnsekretär. **Braunschweig**, Amalienstr. 1. (Einzingen $^{16}/_{1}$ 75.) **B:** Heideklänge 08; Im Volkeringen, Lr., 5. A. 16; O mein Vaterland, Lr. 16; Fahrtgesellen, Lr. 16, 2. A. 20; Heiliges Feuer, Lr. 20; Der Deserteur von Langensalza, Dr. 21; Kämerhösen, Rom. 21; Balladen 22.

Eggert, Eduard, ¥, ⊙, ObJustR. **Friedrichshafen** a. B., Allingerstr. 12. (Ludwigsburg $^{13}/_{1}$ 52.) **B:** Gedichte 91; D. Bauernjörg, E. 93, 2. A. 98; D. letzte Prophet, E. 96, 2. A. 11; Oberamtmann Schäffer v. Sulz 97; D. Bauernjörg, Bsch. 97; Gerechtigkeit, Dr. 01; Simien, Tr. 11. ()

Eggert, Frau Kuni (Pf. Kuni Tremel-Eggert), SDS., Fränk. Volkstum, Schriftstellerin. München, Maßmannpl. 8. (Burgkundstadt, Obfr. $^{24}/_{1}$ 89.) **B:** Die Rotmannsteiner, R. 21; Sanna Spitzenpfeil, R. 22; Fazer Rapps und seine Peiniger, Erz. 23.

Eggert-Bayreuth, Walther, Mitgl. d. Verb. künstl. Bühnenvorst., Deutsche Lit., ⊙, Musik, ⁄, Stilbildungsschule f. Dramatik u. Vortragskunst, Dramaturg und Dozent. Bayreuth, Rich. Wagnerstr. 50. (Raguhn, Anhalt $^{6}/_{4}$ 93.) **B:** Feldbriefe aus West u. Ost 17: Die Heiligung 20: Legenden 24: Bayreuth (Ges. Aufsätze) 24. *

Eggert-Windegg, Walther, Münch. SJB., deutsche u. franz. Literat., ⊙, **Ue:** F, Verlags-Red. d. C. H. Beckschen Verlagsbuchh. München, Hohenzollernstr. 116 IV. (Schwäb.-Gmünd $^{18}/_{4}$ 80.) **B:** Tage u. Nächte, G. u. Skn. 03: Eduard Mörike, s. Leb. u. Werk 04, n. Bearb. 19; Ed. Mörikes Haushaltungsbuch 07, 12. A. 23; Gesch. aus Frankreich 07, 2. A. 09; Arme u. Reiche, soz. Erzn. 10; Premiere, Kom. 11; Flora, Trag. Kom. 14; Wispel u. seine Gesellen 19. **H:** Ed. Mörikes Werke 05 II; Mörikes Brautbriefe 07, 11.—13. T. 24; Briefe Mor. v. Schwinds 11, 8.—10. T. 24; Der deutsche Krieg in Dichtgn. 14, 5. T. 16; Einst vor vielen tausend Jahren, Legenden 15; D. Barde, histor. Ged. 15, 2. A. 22; Vom Buch gewesener Tage; Die schönsten Mörike-Briefe 22; Mörike-Album, von M. v. Schwind 22; Aug. v. Platens Gedichte 24 **Ue:** P. Bourget, Un divorce 05.

Egidy, Frl. Emmy v., ⁄, ⊙, Roman, Essay, Bildhauerin. München, Amalienstr. 50. (Pirna i. S. $^{6}/_{1}$ 72.)

Ego, s. Scharl, Robert.

Ego, Adam, s. Bischoff, Diedr.

Ego, Felix, s. Lipman-Wulf, Lilly.

Ehlers, Joh. (J. Ehlers-Alstertal), ⊙, ⁄, Dialekt, Hum., Jagd, Sport. **Elmshorn** i. Holstein. (Hüttbergen $^{12}/_{1}$ 73.)

Ehlers, Otto Aug., VSV., SDS., Dchtg., ¥, ⁄, Kunst- u. Theaterkritik, Red. „Die Horen" u. „Neue Deutsche Jugend". **Berlin** W 62, Kleiststr. 31. (Mensteden, Kr. Pinneberg $^{12}/_{1}$ 01.)

Ehlers, Wilhelm, Pädag., Heimatkunde, Rektor (kommiss. Schulrat in Glückstadt). **Rendsburg**. ($^{8}/_{1}$ 77.) **B:** Lebensunterricht 12; Fern Tied, 2 Hefte 17/18; Unterricht im Freien 19; Rad mal wat is dat, Plattd. Rätselimlg. 20; Dtsch. Volksgeschichte i. d. Heimatschule 21; Geschichte u. Volkskunde d. Kr. Pinneberg 21; Geschichtslehrplan f. d. Volksschulen Schleswig-Holsteins 21; Neues geschichtl. Lesebuch, Schl.-Holst. Ausg., 2. A. 22; Wandertage u. Wanderfahrten zwischen Nord- u. Ostsee 23; Grundschullesebuch, „Kinderheimat", Schl.-Holst. Ausg., Bd. I, II 23.

Ehlers-Alstertal, J., s. Ehlers, Joh.

Ehmcke, F. H., ⊙, **Prof. a. d. Kunstgew.-Schule.** München, Odeonsplatz 12 II. (Hohensalza, Posen $^{16}/_{10}$ 78.) **B:** Ziele des Schriftunterrichts 11; Reklame in Plunderswellern 11; Die drei Ausdrucksformen der Deutschen Schrift 11; Amtliche Graphik 18; Otto Speckter 19 (kl. Ausg. 20); Zur Krisis der Kunst 20; Wahrzeichen-Warenzeichen 21; Drei Jahrzehnte Deutscher Buchkunst 21; Gelegenheitsgraphik 24; 160 Kennbilder 25.

Ehrenberg, Rudolf, Dichtung, Prof., Dr. med., Privatdozent f. Physiologie a. d. Univ. **Göttingen**, Reinholdstr. 14. (Rostock $^{18}/_{11}$ 84.) **B:** Ebr. X/25, Ein Schicksal in Predigten, R. 20; Ischariot und der Schächer, Dialog 20.

Ehrenfels, Alma Johanna Freifrau von (Pf. Alma Johanna Koenig). **Wien** VIII, Schmidgasse 8 (Schloß Eppenberg). (Prag $^{18}/_{1}$ 89.) **B:** Die Windsbraut, G. 18; Schibes, Erz. 20; Der heilige Palast, R., 1. A., 1.—3. T. 22, 2. A., 4.—11. T. 23; Die Lieder der Fausta, G. 23; Die Geschichte von Half dem Weibe, 1.—6. T. 24.

Ehrenfreund, Edm. O., jetzt Tartaruga, Ubald.

Ehrenhard, Hans, BB., Prosaskizzen, O, Kriegslyrik, Dr. jur., StudR. Neuwied a. Rh., Unterdorf 21. (Saargemünd $^{21}/_{1}$ 79.) **B: Auf Dichterwegen 14.**

Ehrenkrook, Gustav-Adolf v. (Pf. Olaf Pedersjon Krook), ASB., AS., ✝, /, ⚔, ⚓, O, ♛ u. Politik (völkische), Schriftstell. u. Verlagsbuchhdlr., Schriftl. d. „Amberg. Tagblatt" u. „Sulzbacher Tagblatt", Hrsg. d. „Reihe d. weiß-blauen Bücher". Amberg i. Oberpfalz. (Oberlahnstein a. Rh., $^{30}/_{6}$ 96.) **B:** O Deutschland hoch in Ehren, G. 16; Von junger Minne, G. 19; Liebeslieder, G. 19; Von Weibes Liebe u. Schönheit, G. 21; Das Hohelied u. Der Psalter (Minnesang u. Liebesmesse) 22.

Ehrenstein, Albert, SDS., Nov., ✝, Essay, Politik, Dr. phil. Wien XVI, Ottakringer Str. 114. (ebda $^{25}/_{11}$ 86.) **B: Tubutsch,** Erz. 11, 14.—18. A. 24; **Bericht aus e. Tollhaus,** Erz. 12, 2.—7. A. 19; Zaubermärchen, Sk. 16, 2.—4. A. 19; Die rote Zeit, G. 17; Den ermordeten Brüdern, Essays, 1.—4. A. 19; Dem ewigen Olymp 19, 4.—14. A. 21; Die Gedichte, 1.—3. A. 20, Karl Kraus, Essay, 1.—3. A. 20; Wien, G. 21; Briefe an Gott, 1.—5. A. 21; Herbst, G. 23. **Ue:** Schi-king, G. 23; Pe-lo-thien, G., 1. bis 3. A. 23; Po Chü-i, G. 24; Vergriffen: D. Selbstmord ein. Katers, N.; Nicht da, nicht dort, Sk.; Die weiße Zeit, G.; Der Mensch schreit, G.

Ehrenstein, Carl, Skizzen. Wien XVI, Ottakringer Str. 114. ($^{6}/_{9}$ 92.) **B: Klagen eines Knaben 13, 2. A. 16; Bitte um Liebe 21.**

Ehrhardt, Georg (Pf. Ehrhardt, vom Zinnwalde), Folkloristik, Zollrat, Vorst. d. Hauptzollamts. Zwickau, Sa., Innere Plauensche Str. 33. (Dresden $^{26}/_{5}$ 62.) **H:** Das R. Bonesknsche Puppenspiel Dr. Faust 05; D. Lortzingsche „Don Juan" 07; Dr. Fausts Höllenfahrt, Ein Lied 08.

Ehrhardt, Paul Georg, Utopist, phantast. Roman, Zwilling. Frankfurt a. M., Liebigstr. 16. ($^{21}/_{1}$ 89.) **B:** Die letzte Macht 21.

Ehrhart, Frau Emmy s. Borgstede, Emmy v.

Ehrhart, Robert, Freiherr von, Roman, Novelle, K. K. Sektionschef a. D., derzeit geschäftsführend. Vizepräsident d. Hauptverbandes d. Industrie Österreichs. Baden i. Niederösterreich, Breyerstr. 5. ($^{12}/_{1}$ 70.) **B:** Der Freischütz und die Fledermaus, R. 20; Hradschko, R. 22.

Ehrke, Hans, ✝, Erz., ⊙, Lehrer. Rendsburg, Hebbelstr. 3. (Demmin i. Pomm. $^{19}/_{4}$ 98.) **B:** Frühlicht, G. u. Sk. 21; Der Rufer, G. 22; Schummertied, Niederd. Erz. 22; Wunder u. Wunden, N. 23; Dat Paştür, Niederd. Lsp. 24.

Ehrler, Hans Heinrich, ✝, Roman, Erz., Nov. Stuttgart, Seestr. 122. (Mergentheim $^{9}/_{1}$ 72.) **B: Briefe vom Land,** R. 11; **Lieder an ein Mädchen,** G. 12; **Die Reise ins Pfarrhaus,** R. 13; **Frühlingslieder,** G. 13; **Die Liebe leidet keinen Tod,** G. 15; **Der Hof des Patrizierhauses,** R. 16; Gedichte 20; **Briefe aus meinem Kloster,** R. 22; Elisabeths Opferung, Nn. **H:** D. schwäb. Liederbuch 18, 20; Wenn alle Brünnlein fließen, deutsch. Liebeslieder 18; Mörike Gedichte 20. ()

Ehrlich, Sigmund, ☭, Volkswirtschaftlicher Schriftst., Dr. jur., Obmann der „Krankenkasse der Concordia". Wien III, Beithg. 11. (Iglau $^{23}/_{12}$ 52.) **B:** Arbeiter-Pensionen mit Staatshilfe 01.

Ehrwart, s. Vierath, Willy.

Ehtor, s. Rothe-Mucha.

Eiber, Eugen, Dr. phil., ObStudDir. d. Luitpold-Kreisoberrealschule. München, Alexandrastr. 3. (Walbershof $^{26}/_{6}$ 66.) **B:** Theaterstücke u. Gedichte. ()

Ei cha!, s. Eichacker, Reinhold.

Eichacker, Reinhold (Pf. Salve! Ei cha!) SDS., ASB., DB., Roman, /, ✝, O, ⚜, Dr. jur., Hptm. d. L. a. D., Tramaturg d. Orbis-Film A.-G. München. Gröbenzell b. Münch., Haus Eichacker. (Siegburg $^{21}/_{1}$ 86.) **B:** Allerlei Klänge, G 08, 2. A. 09; Aternitas, Dchtg. 09; Odysseus, Sch. 10; Vergib uns unsere Schuld! Dr. 11; Prinz Nachtwächter, kom. O. (m. E. Bernhardt) 11; Nach Sonnenuntergang, G. 12, 2. A. 13; Alles Schwindel! B. (mit J. Peschke) 12; Das Schwanenlied, rom. Oper 13; Der Duellgegner, Kom. 14; Storchbein & Co., musikal. Schw. 14; Briefe an d. Leben, N. 16, 25. T. 23; Nächte der Venus, G. 19, 75. T. 23; Das rosenrote Badezimmer, N. 19, 25. T. 23; Verrückte Geschichten, G. 19, 10. T. 23; D. drei Lieben d. Gaston Meder, N. 19, 25. T. 23; Horst Willmann, der Namenlose, R. 21, 20. T.; Der Kampf ums Gold, R. 22, 10. T. 23; Panik, R. 22, 10. T. 23; Der Taugenichts, Film 23; Die Königin d. Nacht, Film 23; Professor Nardi, Film 23; D. Frauenmarder, Film 23; Der Dämon, Film 23; Die Fahrt ins Nichts, R. 24. **H:** Bunter Abend 1912, Vorträge (m. E. Weiß Edwiga) 12; Bunter Abend 1913, desgl. (m. E. L. Gattermann) 13; Die flammende Venus, N. 19, 25. T. 23; Haß! N. 21.

Eichbaum-Lange, Wilhelm, s. Lange, Wilhelm.

Eichblatt, Herm., Ps. Demmin, Pensionierweg 13. (ebda $^{2}/_{1}$ 66.) **H:** Eichblatts deutscher Sagenschatz in Einzeldarstellgn. 12 u. ff.

Eichelter, Pongratz Rudolf, Reiseerlebnisse, Religions-, /. Ragnitz b. Graz, Deutsch-Österreich. (Trisail, Steiermark $^{8}/_{1}$ 73.) **B:** Erlebnisse eines Weltbummlers 13, 2. A.; Aus einem Abenteurerleben 14, 2. A.; Goldfieber-

tage 14, 1. A.; Glücksucher 16, 1. A.; Jesus der Galiläer 22, 1. A.; Vom Goldmachen 23, 1. A.; Ein kirchenfreies Religionsbekenntnis 23, 1. A.; Golgatha, ein Jesus-Dr. 24, 1. A.; Seltsame Erlebnisse 24.

Eichemeyer, Frau, geb. Niclas (Ps. Hanna Brandenfels), Rom., Nov. Rostock, Alexandrinen 79. (Königsberg $^{8}/_{8}$ 69.) **B:** Baroneß Köchin, R. 98; Tante Jette, R. 01; D. Rosenhäuschen, R. e. armen Offizierstochter 05; Madam Nett, R. 09; Der Stallbaron, R. 10; Das Kuckucksei, R. 11; D. Schneidergraf, R. 16; Durchgebrannt; Liebchen. ()

Eichen, Dr. Erich, s. Gottschalch, Johannes Erich.

Eichert, Franz, DOSchG., CP., ₩, Journ. Wien XVIII/1, Klosterg. 11. (Schneeberg, Böhm. $^{11}/_{3}$ 57.) **B:** Licht vom Lichte 92; Wetterleuchten 93, 20. T. 24, Jugendausg. 3. T. 06; Kreuzlieder 99, 4. A. 16; Höhenfeuer 01, 3. A. 08; Kreuzesminne 06, 2. A. 16; Kreuz u. Schwert 07, 10. T. 08; Alpenglühen 12; Wenn der Gral erglüht (Auswahl) 14, 3. T.; Schwarzgelb u. Schwarzweißrot, KriegsG. (m. Rich. v. Kralik) 14, 7. T. 15; Der Königin Banner 15; Eiserne Harfe 24.

Eichhoff, Theodor, Ψ, ∴, Dr. phil., StudR. Anklam, Demminerstr. 11. (Jastadt $^{9}/_{11}$ 77.) **B:** s. G.-R.

Eichinger, Georg (Ps. Georg Würzburger), Buch- und Kunsthändler, päpstl. Hoflieferant. Wien VIII, Lederergasse 23. (Würzburg $^{27}/_{6}$ 61.) **B:** Festspiele u. dramat. Märchen.

Eichler, Adolf, Deutschtum in Pol. u. Rußl., Grenzlanddeutschtum im Osten, Chefredakteur der „Allensteiner Zeitung". Allenstein, Ostpreuß., Bahnhofstr. 44. (Lodz $^{31}/_{1}$ 77.) **B:** Die dtsch. Ansiedlung Königsbach; Pastor Eugen Engel 15; Zwischen d. Fronten 18; D. Deutschen in Kongreßpol. 19; Poln. Toleranz 20; D. neueste Offensive d. Pol. in Ostpr. 20; D. poln. Anspr. auf Masuren u. Erml. 21; D. Deutschtum in Kongreßp. 21; Werdet nicht der Menschen Knechte 21; Wollen und Vollbringen 22. **H:** „Monatsbl. f. d. Deutschen in Rußl." 09; „Geistiges Leben" 12—13; „Deutsche Post" 15—18. ()

Eichler, Edmund W., s. Weber, Edm.

Eichler, Franz, DOSchG., ○, ₩, /. Fulnek, Schloßgasse 317, Mähren. (Fulnek $^{8}/_{1}$ 71.) **B:** Aus dem Liederbuch eines Verliebten, G. 98; Aus der großen Zeit, G. 15; Deutscher Heldenmut und Tapferkeit, G. 16; Lieder eines Einsamen, G. 17; Verlassen bin ich, Bst. 18; Der Geist der Heimat, Bst. 19; Ein Leidensweg, R. 20; Die Leni vom Berghof, Bst.; Standhafte Herzen, R.; D. Harfenspieler, Erz.; Glück Auf, Erz.

Eichner, W., s. Heichen, Walter.

Eick, Tonn, ₩, Epik, Dramatik. Stuttgart, Behrenstr. 20. (Mecherich $^{11}/_{1}$ 85.) **B:** Judas Ischariot, E. 15; Majestätchen, R. 18; Gralkönigin, Dr. 23.

Eicke, Hermann, Dr. phil., Studienrat. Kiel, Esmarchstr. 62. (Braunschweig $^{16}/_{8}$ 85.) **B:** Zwischen Deich u. Hamme, Dchtg. 22; Am dunklen Tor, Dchtg. 23; Stedingen, eine Ketzerchronik, Dchtg. 23; Feuer, Feuer im Land, Dchtg. 23.

Eicke, Max Eduard Otto, Rom. Dresden-N., Wilhelmplatz 5. (Tr.-Plauen $^{1}/_{4}$ 89.) **B:** Das afrikanische Erbe, R. in 3 Bdn. 19; Hannele, die Gesch. ein. Liebe, R. 20; ...daß Du ein Deutscher bist! Gegenwarts-R. 24; Ans Vaterland, ans teure ...!, Ein deutsch. R.; Was du ererbt von deinen Vätern hast..., e. dtsch. R.

Eidlitz, Walther, DB., STS., ○, Erz., ₩, Roman. Wien XIX, Gatterburgg. 23. (ebda $^{28}/_{8}$ 92.) **B:** Hölderlin, Szen. a. ein. Schicksal 17; Der junge Gina, Gesch. 19; D. gold. Wind, G. 19; D. Herbstvogel, Sch. 21; Bettina, Sc. 21; D. Wald, Dr. 22; Der Berg in d. Wüste, Dr. 23; Die Laufbahn der jungen Clothilde, R. 24.

Eigner, Aug., ASV., DOSchG., Präs. d. Deutschösterreichisch. Autorenverb., ₩, /, ⅄, ○, Bürgerschullehr. Wien XII, Schönbrunner Str. 262. (ebda $^{10}/_{8}$ 84.) **B:** Lindenblust, G. 06; Johanna Dirnböck-Schulz, Essay 08; D. Gaben der Schönen, M. 14; D. Meister, R. 20; Edvard Grieg, op. 43, G. 21, 3. Aufl. 24; Vom türk. Eulenspiegel, Schw. 21; Zwischen Hoffen u. Erinnerung, G. 21; Sieben Visionen, G. 21; Brücken auf d. Wege, G. 22; In Stunden d. Andacht, G. 22; Drei Sonaten, G. 22, 2. A. 24; Die Prophezeiung, D. 22; Suleiman, melodr. Sc. 23; Mädchenlieder, G. 23, 2. A. 24; Seitenblicke, Sprüche 23; Emmersdorfer Xenien (m. Otto Repp) 23. **H:** Auf silbernen Saiten, Anthologie 23; Schönbrunn (mit Karl Hilscher) 23; Schabernack zum Tudelsack, Schw. 24; Novelle, G. 24; Rethel, G. 24; Mond auf den Pfaden, G. 24; Distichen 24.

Eilers, Konrad, I. Vorsitz. d. St. Hubertus, Verein Mecklenburg. Jäger, Erz., Rom., ₩, Studienrat. Rostock, St. Georgstr. 101. (Forsthof Franzhof i. Lauenburg, Prov. Schleswig-Holstein $^{28}/_{1}$ 71.) **B:** Philosophie des Weidwerks 04; Bedürfnis d. Gebildeten nach ein. Weltanschauung 09; Handb. d. prakt. Schußwaffenkunde u. Schießkunst 10, 2. A. 20; Der Schießsport 11; Die philos. Bildung auf d. hoher. Schule 12; Das Büchsenschießen 12; Das Flintenschießen 13; Blatter u. Blumen, Lieder aus d. deutschen Walde 14; Religionskunde auf historisch-philosoph. Grundlage 14; Im Wald u. auf d. Heide, jagdl. Erz. u. Skn. 22; Sieben-eichen, R.

Eimer, Manfred, ♌, ♐, ♆, ♕, Dr. phil., Prof. **Karlsruhe** i. B., Viktoriastr. 17. (Würzburg $^{22}/_{10}$ 71.) **B:** Gedichte 97; D. polit. Verhältnisse u. Beweggn. in Straßburg i. E. 1789 97; Herzog Ulrich, Tr. 01; Margherita Volani, Tr. 04; Lord Byron u. d. Kunst 07; Die persönl. Beziehgn. zw. Byron u. den Shelleys 10; Byron u. der Kosmos 12; Heldensöhne, Erz. 13; Zur Neugestaltg d. dtsch. Freistaates 19; Einsicht, Wille, Tat, e. Beitr. z. sittl. Überwindg. d. Partikularismus 20; Zum Problem d. Einheitsstaates 21; Führ. durch d. berühmte Stadtkirche in Freudenstadt 21; Der Kehler Brückenkopf 21; Aus Alt-Freudenstadt 22.

Eine deutsche Mutter, s. Giesenhagen, Heddy.

Einhart, s. Claß, Heinrich.

Einstein, Alfred, Musikforscher, Dr. phil., Red. d. „Ztschr. f. Musikwissensch.". München, Widenmayerstr. 39. (ebda $^{20}/_{10}$ 80.) **B:** Zur dtsch. Lit. f. Viola da Gamba 05; Gesch. d. Musik 17, 2. A. 19. **H:** Riemanns Musik-Lexikon. **Ue:** Marcellos „Theater nach der Mode" 17.

Einstein, Carl, Roman, Essay. Frohnau, Mark. ($^{26}/_{4}$ 85.) **B:** Bebuquin, R. 13, 2. A. 15; Novellen 14; D. unentwegte Platoniker; Die schlimme Botschaft; Negerplastik 15; Afrikanische Plastik; Afrikanische Mythologie. ()

Einstein, Frau Maria, geb. Ramm, **Ue.**, Rom. **Berlin-Wilmersdorf**, Nassauische Str. 2 I. (Starodub, Gouv. Tschernigow, Rußl. $^{31}/_{11}$ 90.) **Ue:** A. Bogdanow, Über proletar. Dchtg., 1.—20. T. 20; Tolstoi, Kindheit usw. 21; Wereßajew, Sackgasse 24; W. Iwanow, Russ. Erz. 23; Kerschenzew, D. schöpfer. Theater 21; Tugendhold, Alexandra Exter 22; usw.

Einstmann, Frau Fernanda, AEV., Romane, Skizzen. **Bremen**, Hohenlohestr. 54 I. (Oldenburg in Oldenburg $^{6}/_{3}$ 73.) **B:** Wera Cornelius, R. 11; Die das Leben erstarkte, R. 13; Hochsommer, R. 19; Grüne Klippen, R. 20; Schicksal und Wille R. 22; Frau Linda, R. 22.

Eisenmann, Alex., PA., WJEV., ♪, Musik. **Stuttgart**, Im Kühnle 7. ($^{27}/_{5}$ 75.) **B:** Das Große Opernbuch 21.

Eisenschitz, Siddy, s. Pal, Siddy.

Eisenstein, Karl v., s. Eisner, Reichsritter von u. zu Eisenstein.

Eisler, Rudolf, ♫, Dr. phil. **Wien** II, Seb.-Kneipp-G. 11. (ebda $^{7}/_{1}$ 73.)

Eisler-Terramare, Georg v., s. Terramare, Georg v.

Eisner (Reichsritter von u. zu) Eisenstein, Karl (Karl v. Eisenstein), ✍, Nov., Skizze, Beamter. **Prag** II 820, Wenzelsplatz 49, Hofgebäude. (ebda $^{21}/_{11}$ 89.) **B:** Lieder im Kampf 16; Menschenseele, G. 22; König Laurin, Ein Spiel für die deutsche Jugend 23. **Ue:** Antonin-Sova-Gedichte, aus dem Tschechischen 22.

Elb, Richard, ♪, Theaterkrit., Buchbesprechg., Gedichte, Dr. phil. **Dresden**, Bayreuther Str. 17. (ebda $^{29}/_{1}$ 81.) **B:** Das Prinzip d. ästhet. Scheins mit bes. Beziehg. auf die dramat. Kunst 08.

Elbe, R., s. Bloch, Ludwig.

Elben, Arnold, WJEV., Dr. phil., Hauptschriftl. u. Verleg. d. Schwäb. Merkur. **Stuttgart**, Königsstr. 20. (ebda $^{2}/_{4}$ 65.) **B:** Vorderösterr. u. s. Schutzgebiete im Jahre 1521 89.

Elchinger, Richard, Roman, ✍, ♌, ♪, Ω, Dr. phil., DV., RP., WVA. **München**, Josef Klarstr. 1. (ebda $^{2}/_{3}$ 79.) **B:** Prinzessin Schnudi, R. 04, 25. A. 23; Commiß-Cantaten 05, 2. A. 06; Dramaturgische Spaziergänge 07; Thomas Grahm od. D. Gärten d. Venus, R. 09, 3. A. 11; Rosa od. d. Gefahren d. Schönheit, Erz. 20; Münchner Fasching od. d. Metzgersprung, Bst. 22; Röntgenstrahlen-Interferenzen bei akzidenteller Doppelbrechung 23; Die Abenteurer, Kom. 23. **Ue:** Maître Patelin, Kom. 07; Cervantes, Preziosa, Erz. 24. **H:** „Weltliteratur" 1916—23; Siegfried v. Lindenberg, R. 12; D. Goldfaden, R. 23; D. Reise nach Braunschweig, R. 23; Die schöne Lau, M. 23; Beethovens Briefe 23; D. Ritter R. H. v. Lang, Memoir. 24.

Elding, Kurt, s. Dodel-Elding, J.

Elert, Frau Emmi, geb. Freiin von Celling, Roman. **Bad Bertrich**, Rheinprovinz. (Bremen $^{31}/_{8}$ 64.) **B:** Bad Bertrich, Natur u. Gesch. 00, 7. A. 22; Auf vulkanischer Erde, R. 03, 2. A. 11; Funken unt. d. Asche, R. 04; Jungfrau d. Glücks, R. 06; Die Grundmühle, R. 08; Kameraden, R. 10; Lebende Fackeln, R. 11; In falschen Gleisen, R. 12; Des Gesetzes Freipaß, R. 13; Heimat Landstraße, R. 14, 2. A. 22. *

Elias, Jul., BP., Lit.♛, Kunstkritik, Dr. phil. **Berlin** W, Matthaikirchstr. 4 II. (Hona $^{12}/_{1}$ 61.)

Elisarion, s. Kupffer, Elisar v.

Eliens, Olaf, s. Jehle, Alfons.

Elka, C. G., s. Kukol, Louis.

Elkan, Frl. Adele, AEV., Jugendschrift., Roman, Red. d. Mädchenpost. **Berlin-Wilmersdorf**, Sigmaringer Str. 10. (Magdeburg $^{23}/_{3}$ 84.) **B:** Die Jüngste von Dreien, Erz. 19; Im Regen u. im Sonnenschein, Erz. 19; Unter Blumen, Erz. 20; Brautbriefe, R. 20; Frl. Mathildes Schützling, Erz. 20; Die kl. Stubenfliege, Erz. 20; Sonnenkind, Erz. 21; Trost-Einsamkeit, Erz. 21; Hilde Geistners Studienzeit, Erz. 21; Aus einem engen Nest, Erz. 22; Der Wirtin Töchterlein Erz. 22. ()

Elles, Elly, s. Boehm, Elly.

Ellmenreich, Alb., Gesellsch. d. Fa-

S. Pötzelberger, Chefred. d. „Meraner Ztg.“. Meran, Hochetsch, Italien, Goethestr. 38. (ebda 31/8 70.)

Ello, Anton d', s. Donnebaum, Antonello.

Eloesser, Arthur, BB., Geschäftsführender Direktor des SDS., Lit.♆, Kritik, Dr. phil. Charlottenburg, Dahlmannstr. 29. (Berlin 30/9 70.) **B:** D. ältest. deutsch. Übersetzgn. Molièrischer Lustsp. 93; D. bürgerl. Drama 98; Litterarische Portr. aus d. mod. Frankreich 04; Heinr. v. Kleist, Studie 04; Otto Ludwigs Werke (Gold. Klassiker-Bibl.) 08; Aus d. großen Zeit d. deutsch. Theaters 12; Die Straße meiner Jugend (Berliner Skizzen) 19; De duitsche Litteratuur sinds 18 80 (holländ.) 24. **H:** Kleists Käthchen v. Heilbronn (Pantheon-Ausg.) 05; Heinr. v. Kleists Werke (Tempel-Ausg., m. Biogr.) 10; Der junge Kainz (Briefe an s. Eltern) 12.

Else, Hans von der, s. Roßmann, Hans.

Elsner, Georg, ✉, Verlagsbuchh. u. Handelsgerichtsrat. Berlin S 42, Oranienstr. 141. (ebda 29/8 74.) **B:** Deutsch. Bühnenkalender 01/03.

Elsner, Rich., ✝, ○, /, Kritik, Dr. phil. Berlin-Pankow, Parkstr. 17a. (Berlin 30/8 83.) **B:** Deutschritter, Sch. 07, n. A. 10; Francis Jeffrey, d. Hauptbegründer d. Edinburgh Review, u. s. krit. Prinzipien 08; Mod. Dramatik in krit. Beleuchtg. 08—13; Totensonntag, Dr. 10; Gedichte 11; Eine Gewissensehe, Lsp. 12; Octavio, Dr. 13; Taten u. Gedanken, G. 15, 2. A. 16; Fritjof, Dr. 19; Die heilige Sünde, Dr. 20; Pian, Dchtg. 20; Wege, R. 20; Zu neuen Ufern, Esj. 21; Andreas Hofer, Tr. 23. **H:** Das deutsche Drama, Zeitschr. 18—22; „Deutsch. Geist u. Wille“, Monatsschr. 24.

Elster, Hanns Martin, SDS., Lit.♆, /, Krit., Ue: FL, Dr. phil., Hrsg. d. „Horen“. Berlin W 30, Neue Winterfeldtstr. 29. (Köln-Deutz 21/6 88.) **B:** Richard Schaukal, Studie 10; G. Frenssen 11; Ramler als Lyriker 12; Moritz Graf Strachwitz, Biogr. 12; W. v. Molo Leben und Werke 20; Minister Frhr. vom Stein 20; H. Graf Moltke 21; H. v. Hofmannsthal 22; Fr. Wedekind 22; Die Erneuerg. d. deutsch. Theaters 22; M. v. Schwind 23; Goethe am Rhein 25. **Ue:** Stendhal-Beyle, Ausgew. Briefe (m. A. Schurig) 09; Andreas Capellanus, de amore 23. **H:** W.-Raabe-Kalender (m. O. Elster) I 11, II 12, III 13; Irrfahrten d. D. Elster 12, II 3. A. 12; Strachwitz, Lieder u. Balladen 12; Grimmelshausen, Simpliz. 13; E. v. Wildenbruch, Ausgew. Werke III 20; Detmold, Satiren 20; Deutsche Dichterhandschr. XIII 20ff.; Die Flöte 20—22; Droste-Hülshoff, Ges. Werke III 23; Goethe, Reineke Fuchs 23; Die neue Dichtung 22/23; Grimm, Märchen 24; Schiller, Werke 25; Lessing, Werke 25.

Elz, Hugo v. d., s. Wingler, Hugo.

Elzer, Frau Margarete, Romanschriftstellerin. Charlottenburg, Kneisebeckstr. 11 I. (Halle a. S. 19/6 89.) **B:** Fahrt ins Glück; Traumschloß; Käte Gernsbachs Ehe; Maria Dorn; Die Marrecks; Sorgenkind; u. a.

Emanuel, s. Scher, Peter.

Emmel, Felix, Z., Literatur, Dr. phil., Theaterkrit. d. Preuß. Jahrbücher. Berlin W 30, Nollendorfstr. 13/14. (ebda 8/4 88.) **B:** Wundts Stellung z. relig. Problem 11; Der Tod des Abendlandes, Wider Osw. Spenglers skeptische Philosophie 20; Ethik 21; Das Problem Graf Kaiserling, Wider den Geist der Weltüberlegenheit 22; Die weltunweise Ethik 23; Das ekstatische Theater 23.

Emmerich, Ferd., s. Emmerich-Högen.

Emmerich-Högen, Ferdinand (Pf. Ferd. Emmerich), ASV., Jugendschr., Nov., Erz., Reiseschildrgn. Pasing b. München, Kreuzstr. 9. (Ham a. Niederrh. 58.) **B:** Erot. Nov., Seegeschichten, Auswandererleitfaden; Jugendschriften; Weltreisen- und Forscher-Erleb.; Erz. a. d. Tropen u. Seegeschichten; Wissensch. Tagebuch (Guayana); u. a.: Der Walfischjager; D. Einsiedler v. Guyana; Schmugglerfahrten i. Malaiischen Archipel.

Ems, A. v. d., s. Ruhe, Alfred.

Enckhausen, Frl. Malwine (Pf. L. Herzog), Nov. Hannover, Hedwigstr. 8. (ebda 30/6 43.) **B:** Novellen 87; Ehe der Tragödin, R. 97; D. Libelle, R. 98; Durch dunkele Schatten, R 98; D. Theaterprinzessin, R. 98; D. alte Lied, R. 99; Glück? R. 99; Eva 00; Eine stolze Seele 01; Zu spät 01; Tragödie des Lebens 01; Chronika 05; Kunst u. Leben, R. 13; Meister Helfft, R. 13.

Ende, E. v., s. Hünerbein, Charlotte v.

Enderlein, Frl. Gertraud, RV., Kulturhist. Stud., ○ u. Buchbesprechgn., Jugendschr., Schriftleit., Red. d. Dresdn. N. Nachr. Dresden-N., Martin-Luther-Str. 10. (ebda 30/1 87.) **B:** Die Ermordung des Magister Hahn zu Dresden 12.

Enderlin, Fritz, ○, ♆, SES., DV., Dchtg., Dr. phil., Prof. a. d. Höh. Töchterschule. Zürich, Bergheimstr. 10. (Amriswil, Thurgau 21/5 83.) **B:** Adolf Frey, ein Künstlerlebnis 13; Die Fräulein von Saint-Cyr, Trag. Kom. 21.

Enderling, Paul, DV., ○. Stuttgart, Birkenstr. 18. (Danzig 22/4 80.) **B:** Tolle Novellen 03; Am Fuß d. Berges, R. 12; Zwischen Tat u. Traum, R. 13; Im Strudel, Sch. 14; Ostpreußen, Sch. 15; Der Hungerhausen u. a. Nov. 16; Zwölf Geschichten 16; D. dunkle Stadt, Sch. 16; Abenteuer, R. 17; Im Jahr d. Friedens, R. 18; Fräulein, R. 19,

6. A. 20; D. Umwege d. schön. Karl, R. 20; Die Glocken von Danzig 24. H: Land an der Weichsel 15. Ue: Japan, Nov. u. Ged. 05; Stürme in d. Stadt, R. 21; Wächter im Turm, N. 23; Die Rochuskapelle, R. 23.

Enders-Dix, Frau Anna, ♀, ○, Nov. Weißchlitz i. Vogtlande. (Zittau $^{22}/_{6}$ 74.) B: Aus jung. Herzen, G. 97; J. Sonnenglanz, G. 01; Pinche, Novelletten u. Skizzen 03; Zu Freude u. Trost, Dchtgn. 06; Aphorismen u. Sinnsprüche 10; Vom unsichtbaren Königreich, Dchtgn. 13.

Enders, Carl, Lit.ᴡ, Ψ, Krit., ⁄, Dr. phil., ao. UP., StudR. Bonn a. Rh., Roonstr. 3. (Saarburg i. Lothr. $^{10}/_{7}$ 77.) B bzw. H: s. G.-K.

Endres, Franz Carl, SDS., Wissensch. Mitgl. d. Deutsche Liga f. Menschenrechte, Orient. Korresp. d. Berliner Tageblatts, Orientalia, ⁄, ♀, ⚔, Liter. u. Theaterkritik., Major a. D. Adr.: Berl. Tageblatt. (München $^{17}/_{11}$ 78.) B: Französ. Taktik 12, 3. A. 13; Moltke 13; Die Türkei 16, 4. A. 17; Das deutsche Heer 16; Nargileh, Nn. 16; Türkische Frauen 16; Bosporuswellen, R. 17; Zionismus u. Weltpolitik 18; Reichswehr u. Demokratie 19; Große Feldherrn 19 II; Ruine d. Orients 19; Lied v. Aleppo, R. 20; In Memoriam 20; Vaterland u. Menschheit 20; Georg Hirth 21; Florian van Kleentjes R. 21, 2. A. 24; Du bist ich 22; Das Gesicht d. Krieges 24.

Endres, Fritz, ᴡ, ⁄, Dr. phil., Dramaturg d. Lüb. Stadttheaters u. Prokurist d. Buddenbrook-Buchhandlung. Lübeck, Ratzeburger Allee 18a. (München $^{1}/_{8}$ 86.) B: Die Gründung d. Münchener Nuntiatur u. d. Emser Kongreß 08; Prinzregent Luitpold v. Bayern 15; Gambetta (Meister d. Politik) 23; Thomas Mann 23. MitH: D. Politik d. Kurfürsten Maximilian I. von Bayern.

Eng, Fräulein Helga, Psychologie, Pädagogik, Dr. phil., Lehrerin. Kristiania, Norwegen, Waldemar Thranes gb. 42. (Östfold $^{20}/_{8}$ 75.) B: Abstrakte Begriffe im Sprechen und Denken des Kindes 14; Kunstpädagogik 18; Experimentelle Untersuchungen über das Gefühlsleben des Kindes im Vergleich mit dem des Erwachsenen 22.

Engel, Alexander (Pſ. Alfred Cavoret, Paul Mita), EP., ⁄, ○, ♂-Kritik, Red. d. „K. W. Journal", Schriftsteller. Wien III, Keulingg. 11. (Turocz-Necpál $^{10}/_{8}$ 68.)

Engel, Eduard, Literaturᴡ u. deutsche Sprache, Prof., Dr., Mitgl. d. Prüfungsamtes d. Orientalischen Seminars, Reichstagsbeamter a. D. Bornim, Mark. (Stolp i. P. $^{13}/_{11}$ 51.) B: Italienische Liebeslieder; Lord Byron; Geschichte der französischen Literatur, 9. A. 22; Geschichte der englischen Literatur, 9. A. 23; Geschichte der deutschen Literatur, 35. A. 23; Kurzgefaßte Geschichte der deutschen Literatur, 17. A. 22; Griechische Frühlingstage, 5. A. 25; Die Aussprache des Griechischen 87; Französische Geistesführer, 5. A. 21; Deutsche Stilkunst, 37. A. 22; Goethe, der Mann u. das Werk, 17. A. 22; Freudvoll u. Leidvoll (Goethes Liebesgedichte), 2. A. 22; Die Weisheit Goethes, 2. A. 23; Sprich deutsch! 40. A. 23; Fremdwörterbuch, 34. A. 22; Gutes Deutsch, 25. A. 22; Deutsche Sprachschöpfer, 10. A. 23; Deutsche Meisterprosa, 17. A. 22; Shakespeare-Rätsel, 3. A. 20; Novellen: Des Lebens Würfelspiel 06; Paraisewula 08; Kaiser Friedrichs Tagebuch 19.

Engel, Fried, AEV., **Kaufmann**, Red. Cleve, Niederrhein. (Ottingen i. Bay. $^{4}/_{8}$ 86.) B: Dr. D. Friedrich von Bodelschwingh 10; Märch. u. Legend. 19; Kampf u. Kraft, R. 20; Ringende Menschen, Erz. 20; D. j. Mann u. d. junge Mädchen; zahlreiche Bst. H: „Der Leuchtturm", Monatsschr.

Engel, Fritz, BV., RV., SDS., Vors. des Vereins „Kleiststiftung", Kritik, ♀, ⁄, Theaterkritiker u. Red. d. „Berl. Tagebl.". Berlin W, Neue Ansbacher Str. 17 (Breslau $^{16}/_{7}$ 67.) B: Und draußen ist Krieg, G. 15; Wir sind jung, G. 16; In d. Sammlung „Schneiders Bühnenführer" 21 u. 22: Shakespeare, Unruh, Laudner, Shaw, Wilde.

Engel, Georg, BV., VDE., ○, Rom., Nov., ⁄. Berlin W, Bayreuther Str. 19. (Greifswald $^{19}/_{6}$ 66.) B: Ahnen u. Enkel, R. 92; Des Nächsten Weib, R. 93, 13. A. 24; Das Hungerdorf, N. 93, 3. A. 99; Zauberin Circe, R. 94, 6. A.; Die Last, R. 94, 11. A. 13; D. Hexenkessel, Sch. 94; Hadasa, Sch. 96; Abschied, Sch. 98; D. keusche Susanna, Sch. 98; Ein Schäferstündchen, Sp. 99; Sturmglocken, Dr. 99; D. Furcht v. dem Weibe, R. 99, 8. A. 00; Der Ausflug ins Sittliche, Lsp. 00; Über den Wassern, Dr. 01, 3. A. 09; Im Hafen, Dr. 03; Hann Klüth, der Philosoph, R. 05, 11. A. 21; D. Hochzeit von Pool, Komödie 06; Der Reiter auf d. Regenbogen, R. 08, 11. A. 21; Das lachende Mirakel, Verskom. 09; Der verbotene Rausch, humorist. N., 10. A. 09; Die Leute von Moorluke, R. 10; D. scharfe Junker, Kom. 10; D. verirrte Magd, R. 11, 8. A. 12; Die vier Könige, R. 13, 11. A. 21; D. heitere Residenz, Kom. 14; Der Fahnenträger, R. 14, 11. A. 21; Die Herrin u. ihr Knecht, R. 16, 21. A.; Die Heimgekehrten, Einakter-Zyklus 18; Die Unsichtbaren, Sch. 19; Kathrin, R. 19, 20. A.; Claus Störtebeker, R. 21, 13. A.; Die Prinzessin und der Heilige 22, 10. A.;

Erlebtes und Erträumtes 23, 16. A; Die Mauer, R. 23.

Engel, Karl, DB., Optte., Spsp., Referendar. Leipzig-Connewitz, Waisenhausstr. 11. ($^{29}/_{11}$ 91.) B: Das goldene Netz, Optte. 16 (m. Walter Grave u. Franz Drdla); Es zog ein Bursch' hinaus, Sgsp. 21 (m. L. Habit u. O. Böhme).

Engel, Oskar, DB., ○. Berlin SW68, Alte Jakobstr. 120a. (Posen $^{16}/_{4}$ 81.) B: Väter, Sch. 09; Kinder amüsiert euch, B. 11; Aushilfsbaby, Optte. 12; Kaiserplatz 3, Optte. 15; Tiefseebachs, Lsp. 16; Drei fidele Brüder, P. 18; Seine Hoheit d. Dieb, Optte. 19; Amt Steinplatz 456, Lsp. 20; D. geborgte Ehemann, Optte. 21. ( )

Engelbrecht, Kurt, Roman, Essay, Pfr. Straßberg im Harz. (Boltenhagen $^{10}/_{8}$ 83.) B: Künstler u. Künstlertum 12; Wege u. Umwege, R. 13, 2. A.; Der Deutsche u. dieser Krieg 14, 6. A. 15; Deutschland lerne! 15; Krieg, Kunst u. Leben 16, 2. A.; Neuland in deutscher Kunst 16; Deutschlands religg. Zukunft 16; Die Seele deines Volkes 16, 4. T.; Am Urquell d. Geistes 17, 2. T.; Die Liebe im Erl. d. Zeit. u. Völk. 19, 2. T.; Don Pablo der Narr, R. 21; Mehr Innerlichkeit, ein Stein z. geistig. Aufbau unser. Volkes 24; Der Deutschlandsucher, R. 24; Fahrenkrog-Kunstgabe 22. H: Sturm üb. Land 16; Dickmanns Denkwürdigkeiten u. Erinner.-Bücherei; Stimmen der Sehnsucht 23.

Engelhardt, Emil, Kulturfrag., ✠, ✝, ⚓, Pfarrer a. D., Leiter der Gemeinschaftsstätte. Berchtesgaden-Schönau. ($^{10}/_{8}$ 87.) B: D. Zukunft d. Aus, landdeutschtums 16, 2. A. 17; Auf dtsch. Vorposten, Tageb. e. Auslandspfarr. 16, 2. A. 17; D. Volkshochschule in Deutschl. 17; Fichtes Erziehungsgedanken u. d. dtsche. Volkshochsch. 18; Tat u. Freiheit, ein Fichtebuch 18, 2. A. 22; J. G. Fichte, ein deutscher Mensch u. Denker 19; Fichtes Briefe an Braut u. Gattin 20; Erlöserin Liebe 20, 2. A. 22; Minne u. Liebe 20, 2. A. 22; Rabindranath Tagore 21, 2. A. 22; Lebenskunst v. L. Tolstoi, Eine Auswahl 12, 2. A. 22; Nothelfer Emil Gött 21; Die ewige Frau, 3 Gesch. vom Ewig-Weiblichen, Nn. 23. Ue: Tagore, Frühlingskreis; W. B. Smith, Ecce Deus; O. Wilde, Gespenst v. Canterville. ( )

Engelhardt, Ewald, ♆, ○, Roman, Nov., Kulturw, Reformen, Hrsgb. d. Ztschr. „Aratora". Arterni. Thür. (ebda $^{16}/_{8}$ 79.) B: Das zerbrochene Ringlein, Lsp. 05; D. blaue Monat, hum. E. 06; Nachtsport, G. 06; Ernst Anderst auf der Flucht, R. 07; John Kaystone geschlagen, Hum. 09; In nuce, Ged. 09: Morituri immortales 10; D. Arterner Königsstuhl 10; D. Arterner Wasserschloß 10; Glückhafte Hufkränze, Nn. 10; Heimatliebe, Heimatgesch. u. Heimatforderg. 11; Ein altgerm. Kulturdenkmal 11; D. Kampf um die Pappeln 11; D. Hutdeckel u. s. Ausgrabg. 11; Gustav Poppe 11; Die Siegel u. Wappen d. Stadt Artern 12; Arterner Quellenkunde 13; D. Tjuba, R. 13; Gedichte in Auswahl 13; Arterner Heimatbuch 13; Ed. Jacobs 14; Lieder im heiligen Kriege 15; Faust, ein deutscher Mythos 16; Expadizon, G. 18; Deutsche Not, G. 19; Gesch. d. Thüringer Geschlechts Büchner v. Ranstädter Stifte bis z. Gegenw. 1560—1921 22; Totentanz od. Lebenszug? Grundsätze z. Darstellung d. Gesch. ein. Geschlechtes 22; Engbaum u. Ahnenstrom als neue Form. v. Stammbaum u. Ahnentafel 22; Vollmenschentum, Wille u. Wege 23; Lenzsieg, Dr. 24.

Engelhardt, Karl, Rom., ○, Realgymn.-Prof. Segesack, Bremerstr. 36. (Nürnberg $^{7}/_{6}$ 76.) B: Mehr Sonne, Zeitdr. (mit Ludw. Rohmann) 00; Scheinehen, R. 00; Valentin Gerhart, R. 01; Moorland, Sch. 01; Urkraft d. Liebe, R. 01; D Heidesänger, Dr. 03; Menschlichkeit, Sch. 04: Vivat academia! Tragikomödie 05; Pastor Dohrmann, Sch. 09; Die heil. Dreifaltigkeit, Sch. 11.

Engelhardt, Otto, Dr. phil., Studienassessor. Saalfeld (Thüringen), Fingerstein 9. (Hannover $^{4}/_{12}$ 82.) B: Die Illustrationen d. Terenzhandschriften 05; Herbsttage in Italien 08; Das griechische Drama 12; Ein Sommertraum, Msp. 20; Der „Hohe Schwarm" zu Saalfeld 23; Burgen u. Schlösser aus d. mittleren Saalegau 24. Ue u. H: Die Cresteia des Äschylos 21 II.

Engelhardt, Viktor, jun., ⚓, Dr. phil. Regierungsrat. Berlin-Friedenau Taunusstr. 13. (Wien $^{4}/_{9}$ 91.) B: Weltbild und Weltanschauung vom Altertum bis zur Neuzeit, eine kulturphilosophische Skizze 21; Weltanschauung und Technik 22; Die deutsche Jugendbewegg als kulturhistorisches Phänomen 23; u. a. s. G.-K.

Engelmann, Géza, ⚓, Dr. jur., RA., freier Schriftsteller. Wien XIII, Lainzer Cottage 13. (Budapest $^{3}/_{8}$ 87.) B: Meisterwerke der Staatsphilosophie 23; Der esoterische Sinn der Bibel •

Engert, Horst, ⚓, Literaturw, Dr phil. Dresden-A., Gerokstr. 14. (Frankenberg i. S. $^{21}/_{6}$ 86.) B: Die Tragik der dem Leben nicht gewachsenen Innerlichkeit in den Werken Gerhart Hauptmanns 10; Das historische Denken Max Stirners 11; Gerh. Hauptmanns Sucherdram. 22: s. auch G.-K.

Englert, Ant., Lit.w, Volkskde., poet. Übersetzgn., Studienprof. a. D. Mün-

chen, Orffstr. 4 II. (Aschaffenburg $^{28}/_{12}$ 55.) **B:** s. G.-K.

Englert, Josef, **V,** Erz., Dr. phil., Studienrat. Ulm a. D., Gänsländе 1. (Heidingsfeld a. M., Ufr. $^{31}/_{5}$ 90.) **B:** Von fränkischer Erde 19: Geliebte Erde 21; Eleonore, Erz. 23; Ewige Wanderschaft, G. 23; Das Leben der Euphemia, Erz. 23; Der Schritt ins Unendliche, Erz. 23; Die Schwestern, Erz. 23.

Enking, Ottomar, Nov., Roman, ⊙, ⁄, ⌀, Kritik, Prof. Dresden-A., Wintergartenstr. 27. (Kiel $^{28}/_{6}$ 67.) **B:** Vereinsamt 95; Schlankschlena 95; Erika Svanoes Recht (Ragna Svanoe), R. 96, 4. A. 16; Johann Rolfs, R. 98, 4. A. 14; Dämon Mutter (Nis Nielsen), R. 97, n. A. 16; Iklanden, R. 00; Familie P. C. Behm, R. 02, 10. A. 11; Patriarch Mahnke, R. 05, 3. A. 10; Die Darnekower, R. 06, 3. A. 07; Nelde Thorstens Sanduhr, R. 07, 23. T. 14; Wie Truges seine Mutter suchte, R. 08, 4. A. 11; D. Schwester, R. 08; Das Kind, Kom. 09; Kantor Liebe, R. 10, 4. A. 11; Die Siegerin, Dr. 10; Momm Lebensknecht, R. 11, 3. A. 12; Heine Stolting, Erz. 12; Peter Luth von Altenhagen, Tr. 12; Otto Ernst u. s. Schaffen 12; Matthias Tedebus d. Wandersmann, R. 13, 3. A.; Th. Körners Flucht aus Leipzig, Dr. 13; Ach ja, in Altenhagen, R. 13, 4. A. 14; E. Helfer seines Gottes, R. 14; Monegund, R. 16; Warum schwieg sie nicht?, R. 16; Vaterländische Gedichte 16; Pümpelstipp, MDr. 17; Das Pünktlein auf der Welle, R. 18; Claus Jesup, R. 19; Auferstehung, Liturg. 20; Wagnesrott, R. 21; Seelenalter, N. 22; Sterben, Weltbrand, Weltgericht, G. 22; Familie, Kom. 22; Drei Leben im Ich, R. 22; Der Pfingstmarkt, N. 21; Mensch u. Schrift 21. **Ue:** J. P. Jacobsen, Niels Lyhne 24.

Enskat, Otto Emanuel, Humor, Satire. Berlin-Lichterfelde, Flotowstr. 1. (Szillen, Kr. Ragnit $^{28}/_{4}$ 56.) **B:** Bürgermeisters Hilde; Beiträge z. Naturgesch. d. Tanten u. Onkel; Aus d. Brevier d. Liebe; D. vier Kriegsverbündeten; Kernige Worte an das deutsche Volk; Aus d. Wirrwarr d. Lebens, G.; Das Glück des Lebens, Sch.; O, du mein Jena! Bst.; Zur Sonne, R.

Enzinger, Alfred, ♪, Hauptlehrer u. Hptm. d. R. München, Haberlstr. 21. (Breitenbrunn $^{12}/_{11}$ 85.) **H:** Aus Deutschlands Vergangenheit 16, 2. A. 22; Deutschlands jüngste Vergangenheit 22.

Eo Ipso, s. Globes, Heinz Wilh.

Eppan-Penegal, s. Erber, Othmar.

Eppstein, Georg Frhr. v., **V,** ⁄, ⊙, Lit.-♪, ⚓, Erz., Dr. phil., Dr. jur. h. c., Prof., WGehR., Frz., Kabinettschef u. Hochschulkurator a. D. Berlin-Lichterfelde-West, Potsdamer Str. 32. (Breslau $^{28}/_{5}$ 74.) **B:** Erste Wanderfahrt, G. u. Sin. 96, 2. A. 02; Arys'er Soldatenleb., Milit.-Hum. in Versen 97; Fallendes Laub, N. 98; Else, e. Liederreigen 99; D. Naturpoesie bei L. Achim v. Arnim 00; Stud. z. Gesch. u. Kritik d. Sokratik 01; Im Vorübergeh'n . . ., neue G. u. Sin., 2. A. 14; Bismarcks Staatsrecht (m. Prof. Bornhak) 03, 2. A. 22; D. Vorschriften der deutschen Bundesstaaten üb. die Tragweise und die Rückgabe der Orden u. Ehrenzeichen 06; Ins neue Land . . ., R. 10; Deutschland u. Ungarn 16; Der Einfluß des ung. Staatsrechts auf d. Rechtsstellung d. Gesamtmonarchie 16; Fürst Bismarcks Entlassung 20, 3. A. 21. ()

Epstein, Georg, jetzt: Eppstein, G. v.

Epstein, Max, DB., SDS., Prof. Dr., Berlin-Grunewald, Douglasstr. 15/17. (Königshütte $^{8}/_{1}$ 74.) **B:** Das Theater als Geschäft; Max Reinhardt; Das Buch der Erziehung 22; Die Kritik der reinen Vernunft in deutschen Stanzen 23; Die Kunst zu erben, Dr.; Der Herzog von Parma, Dr.; Irren ist menschlich, Lsp. **Ue:** Die fremde Frau.

Erben, Frau Irma (Vl. Erben-Sedlaczek), geb. Sedlaczek, DSch., ♀, Nov., Skizze, ⁄. ⁄. Breslau, Kronprinzenstr. 56 II. (Tarnowitz i. OSchl. $^{18}/_{11}$ 79.) **B:** Aus Kampf u. Stille, G. 11; Reisendes Land, G. 13; Die Stimmen des Tages, Ged. 21. ()

Erben-Sedlaczek, s. Erben, Irma.

Erber, Othmar (Vl. Eppan-Penegal, Paracelsus u. anonym), Topographie, Burgenkunde, Kultur d. Gegenw., Okkultismus, Psychologie, Buchhändler. Graz, Ruckerlberggürtel 13. (Brixen, Südtirol $^{29}/_{11}$ 72.) **B:** Bozen (Gries) u. ihre Umgebung 93; Burgen u. Schlösser in d. Umgebung v. Bozen 95; Intelligenz, ihr Wesen u. ihr Erkennen 02; Die Burgruine Göfting 03; Das Genie, Wesen u. Bedeutung 04; Die Wissenschaft an den Universitäten u. ihre Priester 04; Ist die Kultur ein Fluch od. ein Segen? Ein Beitrag z. Lebenskunst 05; Graz, ein Führer f. Einheimische u. Fremde 10; D. Mensch als Telegraph, Eine Entdeckung (Bucher des Magiers, Bd. 1).

Erbt, Wilhelm, Lic. theol., Dr. phil., Dir. d. Obyns. Neumünster. (Berlin $^{23}/_{1}$ 76.) **B:** Deutsche Einsamkeiten, der Roman d. deutschen Volkes 21; D. deutsch. Rätsel, Nr. 22; D. Narr von Kreuingen, d. Roman d. deutschen Revolution 24; s. auch G.-K.

Erco, s. Collin, Ernst.

Erdberg, Robert v., DB., ♫, ⊙, Dr. phil., Oberregierungsrat im Pr. Min. f. W. u. K. u. Volksbildung, Hrsg. d. „Volksbildungsarchiv". Waldheim, Osthavelland. (Riga $^{6}/_{6}$ 66.) **B:** Joh. Joach.

Becher 95; D. Wohlfahrtspflege 03; Beigand u. Sohn, Dr. 08; D. Tragödie, Dr. 09; Volksbildg. u. Staat 18; Freies Volksbildgswesen 19. H: Deutsche Reden in schwerer Zeit 14; Volk und Geist, Schriften des Volksbildungsarchivs 22; s. auch G.-K.

Erdmannsdorffer, Friedrich, Roman. Schlierſee, Oberbay. (Augsburg $^{12}/_{6}$ 80.) B: Lola, R. 03; Von neuen Ufern, G. 08; Sturmzeit, G. 19; Unter Pseud. Friedr. Bürger: Die Maibraut, Bst. 13; Söhne des Volkes, Bst. 20; Die rote Fahne, Bst. 20; Der Rosengarten, Kom. 21.

Erfurt, Bruno v., s. Friedrichs, Jenny v.

Erfurth, Richard, Nov., ⊙, ✠, ♛, Lehr. a. d. Luthersch. Wittenberg, Prov. Sachsen, Melanchthonhaus. (Schleinitz $^{16}/_{6}$ 69.) B: Auf buntbewegten Gassen 92; Krieg oder Frieden; Erdenglück, N. 93; Wie kann d. Lehrer mithelfen zur Verbreitung guter Lektüre? 96; Heimatkunde d. Kreises Wittenberg 01; Bilder aus d. Kulturgesch. unserer Heimat (Prov. Sachsen, Herzogt. Anhalt u. Kgr. Sachsen) 04, n. A. 07; Gesch. der Stadt Wittenberg 10; Führer durch Wittenberg u. Umgegend 11; Geschichte d. Schützengesellschaft zu Wittenberg 12; Vom Joche erlöst, Sch. 14; Die Russenfalle, Sch. 16.

Ergon, s. Böhm, Otto, Wien.

Erhard, Linna, s. Clausniker, L.

Erich, Alfred, s. Hoche, Alfred.

Erich-Frey, s. Meyer, Martha.

Erichsen, Leo (Pseud. für Leo Monseowicz), RV., ASV., VJ. & SV., /, ⊙, ♃, Psychologie, Vortrag, Dozent der Gesellschaft f. Volksbildung Berlin. Mittel-Schreiberhau i. R., Haus Erichsen. (Breslau $^{10}/_{6}$ 78.) B: An der Grenze d. Übersinnl. 05. 26. T. 15; Der Zusammenbruch Rußlands u. s. Ursach., 65. T. 17; Sinnliches-Übersinnliches 22.

Erkelenz, Anton, Politik, Sozialpolitik, Schriftl. des „Regulator", Mithrsg. d. „Hilfe", Vors. d. Vorst. d. Demokr. Partei. Berlin-Baumschulenweg. (Reuß a. Rh. $^{10}/_{10}$ 78.)

Erlangen, Erasmus von, s. Doppler, Michael.

Erler, Alexander Oskar, DB., ⊙. Freiberg i. Sa., Burgstr. 38 I. (ebda $^{16}/_{6}$ 69.) B: Exzellenz von Schilda, Kom. 09; Abschied von ihr, Sch. 12; Durchlaucht in Hosen, Optte. 13; Wenn dich die bösen Buben locken..., P. 14; Rokokoliebe, Optte. 15; Faschingsweibchen, Lsp. 17; Feinsliebchen, Sasp. 19; Nachtigall und Kuckuck, Schw. 19; Nonko-San 20; Die Tragödie eines Häßlichen, D. 21; Die schwarze Liste, Schw. 22; Die dumme, dumme Liebe, musik. Schw. 23. ()

Erler, Jos., ⊙, /, ✠, HofR., Polizeidir. i. R., Vors. d. Allg. Tiroler u. Vorarlberger Journalisten- u. Schriftsteller-Vereins. Innsbruck. (Triest $^{9}/_{1}$ 57.) B: Drei Tage in Innsbruck 76; Mein Land Tirol 77; Geigenmacher v. Tirol 78; Kaisers Ehrenkranz 79; A. d. Sommerszeit 80; D. Prinzen Meisterschuß 80; Innsbruck 81; V. Bodensee z. Arlberg 82; Kind d. Dorfhexe, Bst. 82; D. letzte Zuflucht, dr. G. 82, 91; Im Fluge durch Vorarlberg 83; Nov. 84, 86; Essays 85, 93; Gegen das Vagabundentum 87; Kaisers Ehrentage 88; Aus d. Mappe e. Krim.-Kommiss. 89/90 II; Kampf geg. d. Prostitution 89; Diese Weiber 91; Aus d. Schwarzbuche e. Polizeibeamten I 98, II 10; Vom Theater 98; Im Lande d. Unerlösten, R. 14; Im Reiche d. Erlöser, R. 16; Des Alpenlandes Opfergabe, DrG. 18.

Erler, Otto, DB., ⊙, Dr. phil., Prof. Dresden, Albrechtstr. 3 I. (Gera, Reuß $^{4}/_{6}$ 73.) B: Verse 99; Giganten, Dr. 01; Die Ehekünstler, Dr. 04; Der Bundschuh, Dr. 04; Zar Peter, Dr. 05, 3. A. 06 (ins Franz. u. Engl. übs.); Die Hosen des hlg. Bartolus (Die Reliquie), Kom. 10 (ins Franz. übs.); Struensee (Der Engel aus England), Dr. 16, 4. A. 20 (ins Dän. u. Schwed. übs.); Die trag. Probl. d. Struensee-Stoffes, Abh. 16; Amerongen, Dchtg. 21; Der Galgenstrick, Kom. 24.

Erloff, Ludwig, s. Rudloff, Erich.

Ermatinger, Emil, ✠, Nov., Lit.♛, Ästhetik, Dr. phil., o. UP. u. Prof. a. d. Eidg. Techn. Hochsch. Zürich, Blümlisalpstr. 64. (Schaffhausen $^{2}/_{1}$ 73.) B: Jenseits d. Tages, G. 00; Weggefährten, Erz. 02; Friedrich Schiller, Vortrag 05; Der Weg ins Leben, R. 09; s. auch G.-K.

Ernest, Gustav, Musikwiss., Doz. a. d. Humboldt-Hochsch. Charlottenburg, Sybelstr. 6. (Markenwerder $^{4}/_{1}$ 58.) B: Rich. Wagner, s. Leben und Schaffen 15; Beethoven, Persönlichk., Leb. u. Schaffen 20; 2. A. 22. ()

Ernschtle, s. Franck, Ernst.

Ernst, Georg, s. Haack, Konrad.

Ernst, H., s. Henning, Hans.

Ernst, Heinr., s. Kley, Ernst.

Ernst, Otto (Pf. f. Otto Ernst Schmidt), ASV., VV., PA., DB., Nov., /, ✠, Essay, ⊙. Großflottbek b. Hamburg, Kl. Flottbekerstr. 17. (Ottensen $^{7}/_{6}$ 62.) B (seit 00): D. Zweikampf (Jugd. v. heute), Lsp. 00, 22. T. 22; E. froh. Farbenspiel, hum. Pl. 00, 44. T. 22; Stimmen d. Mittags, G. 01, 3. A. 04; Flachsmann als Erzieher, Lsp. 01, 50. T. 23; D. Gerechtigkeit, Kom. 02, 6. A. 02; V. geruhigen Leben, hum. Pl. 02, 52. T. 23; Asmus Sempers Jugendland, R. 04, 150. T. 23; Bannermann, Sch. 04; D. Jubiläum, Lsp. 05; V. großen u. kleinen Leuten, Nn. 05, 36. T. 16;

Lessing, Monogr. 05; Ortrun u. Ilsebill, Märchenkom. 06; Appelschnut, hum. Plaud. 06, 100. T. 23; Des Kindes Freiheit u. Freude 07, 6. A. 07; 70 Gedichte 07, 30. A. 19; Semper der Jüngling, R. 08, 100. T. 23: B. Strande d. Lebens, Nn. u. Skn. 08, 250. T. 20; Tartüff der Patriot, satir. Schw. 09; Vom grüngoldnen Baum, hum. Pl. 09, 40. T. 22; Im Wunderwald, Bilderbuch m. Versen 10; Hinaus ins Freie, Kinder-Lr. 10, 8. T. 12; Der Kinder Schlaraffenland, M. 10, 16. T. 21; Gesund u. frohen Mutes, Ausw. 10, 20. T. 11; Blühender Lorbeer 10, 10. T. 22; D. Liebe höret nimmer auf, Tragikom. 11, 3. T. 12; Laßt uns unsern Kindern leben! 11, 10. T. 22; Laßt Sonne herein!, hum. Plaud. 11, 275. T. 22; Aus meinem Sonnergarten, hum. Plaud. 12, 35. T. 22; Sankt Yoricks Glockenspiel, Satiren, 1.—5. T. 13, 10. T. 14; Nietzsche d. falsche Prophet 14; Gewittersegen 15, 11. T. 16; Semper der Mann, R. 16, 55. T. 23; Das Glück ist immer da, hum. Plaud. 16, 300. T. 20; Hermannsland, R. 21; 50. T. 23; Die hohe Menagerie, sat. Kom. 22; Gesamm. Werke, 12 Bde. 22; Heidebel Eine neue Liebe 23, 13. T. 24. H: Heinebuch 06, 3. A. 11; Robinson Crusoe 11, 10. T. 12; Gullivers Reise 11, 40. T. 12; Sterntaler u. Sonnengulden, hum. Anth. 17; Garten unt. Regenbogen, hum. Anth. 18.

Ernst, Paul, SDS., Nov., Essay, Roman, Epos, ⌂, ✉, ✓, Dr. phil. **Königsdorf,** O.-Bay. (Elbingerode i. H. ⅞ 66.) B: Tolstoi u. d. slav. Roman 89; Arbeiterschutzgesetzgebg. u. ihre internat. Regelung 90; Die gesellsch. Reprodukt. d. Kapitals bei gesteigerter Produktivität der Arbeit 94; Lumpenbagasch, Im Chambre séparée, zwei Schauspiele 98; Polymeter 98; Wenn die Blätter fallen, D. Tod, 2 Tr. 00; Sechs Geschn. 00; Altitalienische Nn. 02 II, 2. A. 07; Prinzessin des Ostens, R. 02; D. schmale Weg z. Glück, R. 03, 11. A.; Demetrios, Tr. 05; Eine Nacht in Florenz, Lsp. 05; Ritter Lanval, Lsp. 05; Der Weg zur Form, Essays 06, 2. A. 13; Der Hulla, Lsp. 06, 2. A.; Gold, Tr. 06; Der Harz, Ess. 07; Canossa, Tr. 08; Brunhild, Tr. 09; D. selige Insel, R. 09; Üb. alle Narrheit Liebe, Lsp. 10; Ninon de Lenclos, Tr. 10; Ein Credo, Essays 12; Der hl. Crispin, Lsp. 12; Der Tod des Cosimo, R. 12; D. Hochzeit, R. 13; Preußengeist, Sch. 15; Saat auf Hoffnung, R. 15; D. Taufe, R. 16; Nobelpreis, R. 17; Zusammenbruch d. Marxismus 18; Zusammenbruch d. Idealismus, E. 19; Komödiantengesch., Spitzbubengesch., R. 20; Erdichtete Gespräche 20; Okkultistische Novellen 21; Geist, werde wach! 21; Zusammenbruch u. Glaube 22; Gesammelte Schriften XV 16—22; D. Kaiserbuch I.

Ernsthausen, Adolf von, ♛, ⚓, Königl. preuß. Oberleutn. a. D., Kaufmann. Benrath a. Rhein, Meliesallee 34. (Karlsruhe ⅙ 93.) B: Balkanerinnerungen 22; Der Weg durch die Nacht, G. 23.

Ernst, Karl, ASB., VF., SES., ✓, ℞, ⚘, ⌂, Schweizer Redakteur d. „Argentinischen Tageblatt", Buenos Aires und Chefredakteur d. „Neuen Glarner Zeitung". Glarus. (Zürich ³¹⁄₁ 00.) B: Die fünf Segel, G. 20; Die Mutter, N. 21; Gehetzte Menschen, Dr. 21; Lucretia, Sch. 22; Kämpfer der Liebe, Sch. 22. H: Bruno Wünschmann, Ernstes u. Heit. a. f. Bühnenleben 21; „Die Tribüne", Ztschr. f. Dchtg., Theater, Kunst u. Musik 20/21; Kabarettjahrbuch d. „Bonbonnière" Zürich 23. ( )

Erras, Leo, ſ. Rein, Leo.

Erraths, ſ. Austerlitz, Robert.

Ertel, Paul, Dr. jur., BB., RP., ✓, ♫, Musik-Essay, Musikkritik, Pianist, Komponist, Musikkritik. d. Berl. Lok.-Anz., Mitarb. verschied. Ztgn. **Berlin** W, Kurfürstenstraße 72. (Posen ²⁸⁄₁ 65.) B: D. Quellen d. röm., kan. u. deutsch. Rechtes 90; Der Automatenmißbrauch 98.

Ertl, Emil, SDS., DSchG., BB., Nov., Roman, Dr. phil., HofR. **Graz** in Steiermark, Parkstr. 17. (Wien ¹¹⁄₁ 60.) B: Abdêwa, M. 84; Liebesmärchen 86, 3. A. 20; Opfer der Zeit, Nn. 95, 3. verm. A. 10; Miß Grant u. a. Nn. 96; D. Perlenschnur, N. 96; Mistral, Nn. 05, 2. T. 08; Feuertaufe, Nn. 05, 2. T. 08; Die Leute vom Blauen Guguckshaus, R. 06, 22. T. 23; Freiheit, die ich meine, R. 09, 16. T. 19; Gesprengte Ketten, N. 09, 2. T. 10; Nachdenkliches Bilderbuch, ernste u. heitere Geschn. 11, 5. T. 11, neue Folge 12; Auf der Wegwacht, R. 11, 19. T. 18; die 3 Romane auch in Trilogie-Ausg.: Ein Volk an der Arbeit, 100 Jahre Österreich im Roman; Der Neuhäuselhof, R. 13, 11. T. 19; Walpurga, N. 14; Das Lächeln Ginevras, N. 15, 7. T. 20; Der Antlaßstein, R. 17, 8. T. 18; Ziele d. Rates f. geistige Arbeit, Rede 19; Der Berg der Läuterung, N. 22; Peter Rosegger, wie ich ihn kannte u. liebte, ein Buch der Erinnerung 23; Sternschnuppen, N. 23; Der Halbscheid, N. 24; Karthago, Kampf u. Untergang, R. 24.

Ertler, Bruno, SDS., DB., EC., ⌂, Dichtg., ✓, ⌂, Dr. phil., Schriftleiter, Univ.-Lekt. **Graz-Kroisbach,** Bahng. 4. (Pernitz, NÖ. ²⁹⁄₁ 89.) B: Der Glücksbecher, Dr. 10; Die tote Frau, Ein. (mit J. F. Schür) 17; Heimkehr, Sch. 18; Wenn zwei das Gleiche tun . ., 3 Lsp.-Ein. 19; Eva-Lilith, G. 19; Venus im Morgen, R. 20; Venus, d. Feindin, R. 20; Die

Königin v. Tasmanien, R. 20; **Anna Iwanowna**, Sch. 21; **Venus Maria**, R. 21; **Das Spiel vom Doktor Faust**, Dr. 23; **Belsan und Marpalye**, Sch. 24.

Erwali, s. Lindenblatt, Walther.

E. S., s. Schmidt, Ernst Herm. Reinh.

Esbach, Friedrich-Carl v., Ritterbürtiger zu Soest u. Erbsälzer v. Sassendorf (Pf. Friedrich-Carl), ♆, ⁄, ⁄, ♔, ⚤, Staatsrecht, Genealogie ⚭, März., Dr. jur. utr., Lipp. KuratorialR. usw. **Detmold**, Haus Esbach. (Karlsruhe i. Schl. $^{21}/_{1}$ 76.)

Eschelbach, Hans, ♆, ⁄, ⊙. **Bonn**, Göbenstr. 3. (ebda $^{16}/_{2}$ 68.) **B:** Wildwuchs, G. 93, 8. A. 12; Modern. Drama 95; Die poet. Bearbeitgn. der Sage vom ewigen Juden 96; Antiochus, Dr. 97; Sommersänge, G. 00, 5. A. 13; Rettet das Volkslied 00; Der Niedergang d. Volksgesangs 01; Erzählgn. 02, 5 A. 09; D. beid. Merks, R. 03, 25. A. 23; Im Moor, R. 03, 15. A. 21; D. Wasserkopf, R. 03, 20. A. 21; Dornröschen, O. 03, 3. A. 10; Prof. Berger, Dr. 03; Liebe erlöst! R. 04, 10. A. 21; Im die Kaserne mit d. Frau! 05, 10. A. 16; Der Volksverächter, R. 06, 20. A. 21; Das Tier, R. 08, 2. A. 13; Der Abtrünnige, Dr. 08; Die Armen und Elenden, Erz. 09, 3. A. 13; Maria Rex, R. 11, 3. A. 16; Ihm nach! R. 11, 10. A. 21; Lebenslieder 11, 9. A. 21; Sonnensehnsucht, R. 16, 10. A. 21; Dichterfahrten z. unsern Feldgrauen 15, 3. A. 16; Trotz Tod und Teufel! Dr. 22; Frühlingsstürme, R.

Eschenbach, Freifrau v., s. Baudissin, Eva Gräf. v.

Escher, Karl, BB., Roman, Gedichte Nov., Theaterkritik, FeuilletRed. d. „Berlin. Morgenpost". **Berlin-Steglitz**, Bismarckstr. 11. (Hannover $^{26}/_{12}$ 85.) **B:** Die Halbstarken, Stn. 16; Der Kuß der Cassata, Nn. 18, 26. T. 20; Der schimmernde Tag, R. 19; Kleine deutsche Städte 19; Der blühende Purpelbaum, Schnurren 20; Die bunte Schüssel, Nn. 21; Geselligkeit um Goethe 22; Bettinens Weg zu Goethe 22; E. T. A. Hoffmanns Gespensterspiel 23; Felix Hopf, der verhinderte Bräutigam, R. 23.

Escher, Nanny v., SES., lyrische und epische Dichtgn. **Langnau a. Albis.** (Zürich $^{4}/_{5}$ 55.) **B:** Gedichte 95; Kleinkindleintag 06, 2. A. 20; Die Escher auf Wülflingen, dram. Dchtg. 08; Frau Margarethe, R. 17, 2. A. 18; Meine Freunde, G. 17, 2. A. 19; Seegfröni, Dialektstück 18; Die Streitbaren, G. u. Ball. 18, 2. A. 20; Alt-Zürich 20.

Escherich, Frau Emilie, ♆, Nov. **Wiesbaden**, Nikolasstr. 22. (München $^{11}/_{9}$ 56.) **B:** Runkelstein, E. 81; Saga, Erz. 83; Ifaria, Erz. 86; Aus Münchens vergang. Tagen, Erz. 90; Das Weib als Krankenpflegerin (unter Pf. Felshof) 90; Fürstenminne 91; D. Gesch. v. Münchner Kindl 91; Was d. Frauentürme erzählen 92; Lebensgesch. e. Maßkruges 93; Sabiona, kulturhist. Erz. 95; Lieder d. Minnesänger (Jungbrunnen) 00.

Escherich, Frl. Mela, ⊙. **Wiesbaden**, Nikolasstr. 22. (München $^{21}/_{1}$ 77.) **B:** Rheinsagen 21; Hessische Sagen 23; s. auch G.-K.

Eschmann, Ernst, SES., Lehrer, Red., Dr. phil. **Zürich**, Rütistr. 44. (Richterswil $^{25}/_{1}$ 86.) **B:** Mer singed als, G. 11; De Sängertag, J. 12; 's Christchindli 13; Volksfrühling, R. 14; Weihnachten 14; Hans im Glück 15; A d'Gränze, J. 16; Zirkustoni, Erz. 16, 2. A. 17; Remigi Andacher, Erz. 17; Wer chund a's Ruder? Bst. 17; 's silberi Hochzig, Bst. 18; Der Apfelschuß, Erz. 18; Der Geißhirt von Fiesch, Erz. 19; Der Sunne naa, G. 19; De Gizchrage, Bst. 19; Die Himmelskinder, Erz. 20; Die Badenerfahrt, Sgsp. 20; Das Gespenst auf dem Petersturm, Sgsp. 20; Wie Franz Irminger Flieger wurde; E Roßkur, Bst. 22; Glan Capreş; Die Quelle, 4 Erzn.; Ruedi's Irrfahrten, 25.

Escuner, Franz Karl, BB., ♆. **Wien** VIII, Schmidg. 15. (ebda $^{19}/_{1}$ 87.) **B:** Läuterg., G. 08. 3. A. 09: Sündige Leute, Einakt. 09; Stille Stimmen, G. 10, 4. A. 11; D. Gesch. d. kl. Gottfried Helmreich, R. 11; Vom inneren Leben, G. 12; Sonette an einen Menschen 17; Lyrische Legende, G. 18; Die Wandlung des Herrn Ringhart, R. 19; Das einsame Fest, G. 22. ()

Eisenhahn, Albert, ⊙, ♆, Prosa. **Berlin** SW, Planufer 42. (Hamburg $^{26}/_{9}$ 73.) **B:** Im Zeichen der Flügelfeder 08; Fata Morgana, Dr. 19; Aureliens Jugendliebe, Schw. 20; In allen Gassen (Gereimtes u. Unger.) 21; Prinz Lottchen, Optte. ()

Esselborn, Helma, geb. Ebel, Erz., ⊙. **Darmstadt**, Martinstr. 42. (Gießen $^{26}/_{11}$ 79.) **B:** Treue Kameraden 17; Ungroßtantes Raritätenschrank 20, 2. A. 24; Wie 's Hannepeterle ein Mann wurde 21; Adventslichtlein od. der Onkel Nikolaus, Weihnachtsp. 24.

Esselborn, Karl, Prof. **Darmstadt**, Herdweg 63. (Alzey $^{31}/_{1}$ 52.) **B:** Eudocia, Dr. 78: E. Heiratsgesuch, Schw. 78, 2. A. 80; Arrest in Hymens Fesseln, Lsp. 81; D. Pfalzgrafen Tochter, E. 80, 3. A. 81; Bleistiftskizzen 81; Hasdrubals Weib, Dr. 82; Ahasver, E. 90, Dichtgn. 95; Veste Coburg, Sch. 98; Frankfurteurs, Sch. 10; Bei d. Großeltern während d. Weltkriegs, Erz. 19; Rückblicke eines Siebzigjährigen, Erz. 22, 2. A. 23. H: s. G.-K.

Esselborn, Karl, Hessische ♔, Landes- u. Volkskunde, Hess. Recht, Prof., Dr. jur. et phil., Bibliothekar a. d. Landes-

bibliothek. Darmstadt, Martinstr. 42. (Stuttgart ½ 79.) B: Die Ministerverantwortl. im Großh. Hessen 02; D. Recht d. Pflichtexemplare im Großh. Hessen 07; Das Judithfest 09, Nachtr. 13; Ludwig v. Grolman 10; Aus d. Gesch. d. hess. Lehrerfamilie Backes 11; Die Hessen in Spanien u. in engl. Gefangenschaft 1808—1814 12; Neue Erinnerungen hess. Offiziere, Christian Freh u. Frz. Schmidt a. d. Zt. d. Völkerschlacht b. Leipzig 13; Wandervögel von ehedem 13; Friedr. Vogel 14; Zwei Reisen nach d. westl. Kriegsschaupl. 15; Eine Fahrt nach d. Karpathen 15; Bouziers u. Suwalki; Darmstadt u. s. Hof zur Zopfzeit 15; Ludwig Frohnhäuser 16; Pirmasens u. Buchsweiler 17; Ludw. Tiecks Beziehungen zu Darmstadt 17; Darmstadt in der Dichtung 18; Darmstädt. Originale 19; Karl Christian Rückert 19; Otto Kappesser 19; Adam Karrillon, Über ihn u. von ihm 21; Ernst Elias Niebergall, s. Leben u. seine Werke 22; Der Deutschkatholizismus in Darmstadt 23; Der Verein f. Wiss., Lit. u. Kunst in Darmstadt 23; Stimmungen, Ged. 23; Adam Karrillon, Altes u. Neues 23; Darmstadter Erinnerungen 24. H: Peppler, Schilderung m. Gefangensch. in Rußland 08; Stelz, Selbstbiographie 09; Röder, Notizen aus m. Kriegstagebuch 10; Ebel, Meine Feuertaufe 10; Luft, Leben u. Treiben während m. Volksschullehrer-Laufbahn 10; Baur, Lebenserinnerungen 11; Bechtel, Erinnerungen eines Odenwälders 12; Maurer, In engl. Gefangensch 12; Caspary, Erinnerungen aus d. span. Feldzuge u. d. engl. Gefangensch. 1808—1814· Ulrich, d. Marsch d. Hess. freiw. Jäger nach Lyon 16; Hild, Landgrafengeschichten 19; Ritsert, Aus m. Jugendzeit 20; Pasqué, Der Grenadier v. Pirmasens 22; Pasqué, Des Glockenspielers Töchterlein 22; Bier u. Schick, Aus den Leidenswegen d. deutschen Wolgakolonien 22; Frohnhäuser, Rückblicke in d. Gesch. v. Lampertheim 22; Pasqué, Die Komödiantenhere 23; Hanß, Aus dem Tagebuch eines reisenden Handwerkers 23; Franck, Die Bürgen der hess. Bergstraße 23; Franck, Adolf v. Waldbrunn zu Ernsthofen 23; Ruths, Erot. Probleme 23; Ruths, D. böse Bube v. Hockenrod I—II 23 u. 25; Thudichum, Tagebuch, niedergeschr. auf d. Zug d. hess. freiw. Jäger nach Lyon 23; Glaser, Vogelbädchen 25; E. E. Niebergall, Ges. Werke I—IV 25; Hess. Landkalender 25; Jäger, Kriegeslärm u. Waldesstille 25; Hess. Heimat I—II. MitH: Hess. Biographien. Ue: Beccaria, Üb. Verbrechen u. Strafen 05; Ernan. Krespel, Reisen in Kanada u. Schiffbr. bei d. Rückkehr n. Frankr. 15.

Essigmann, Alois, Erz., Essay, Schriftleit. v. „Das Gewissen". Wien XIII/7, Teftarellogasse 3. (Wien ⅛ 78.) B: Sagen u. Märchen Altindiens 15, n. F. 16; Gott, Mensch u. Menschheit, Aphorismen 16; Sawitri, Leg. 17; Sisawusch, Pers. Sagen I 19; Blüten aus Indien, E. 22; Wenn Steine reden . . ., Fab. 22.

Ester, Karl d', s. d'Ester, Karl.

Esterle, Joh., s. Stern, Victor.

Ethel, Anna, s. Edel, Anna.

Etschwin, Hans, s. Steck, Johann.

Ettlinger, Frl. Anna, Lit.-W., Lehrerin. Karlsruhe i. B., Bismarckstraße 77. (ebda ¹⁸/₁₁ 41.) B: Leo Tolstoi 99; Lebenserinnerungen 21. H: Kleist, Käthchen v. Heilbronn; Lebenswege 22. Ue: Mehrere Werke von Benson.

Ettlinger, Karl (Pf. Karlchen, Helios, Bim, alde Frankforder, Theophrastus Kinkerlitz), PA., DB., EDS., Humor, Satire. München, Ansbacher Str. 1 I. (Frankfurt a. M. ¹⁸/₁ 82.) B: Der neue Martial 05; Ovids Liebeskunst 06, 4. A.; Das Tageb. eines Glücklich-Verheirateten 06, 10. A. 11, n. A. 22; Kraut unn Riewe 06, 2. A. 07; Unsere Donna 07, 8. A. 10, n. A. 22; Das kommt vom Sekt 07, 2. A. 08; Der neue Juvenal 07, 4. A.; In Freiheit dressiert 08, 6. A. 10; Moritschens Tagebuch 09, 2. A.; Fräulein Tugendschön 09, 8. A. 10, n. A. 22; Streifzüge eines Kreuzbergnügten 10, 6. A. 11; Die Hydra, Lsp. 11; Marquis Bonvivant 12, 5. A. 14; Die Heimkehr des Odysseus, Optte. 12; Das Paar 13; Scherzo, Einakt. 13; D. Beschwerdebuch, Kom. 13; Marl, Lsp. 13; Aus fröhlichem Herzen 14, 40. T.; Grandebouche und Lausikoff 15, 60. A.: Lausikoff lügt weiter 15, 30. T.; Mister Galgenstrick 15, 150. T.; Lieder ein. Landsturmmannes, 1.—5. T. 16; Benno Stehkragen, 100. T. 18; Der Widerspenstigen Zähmung, 1.—20. T. 19; Das Verhältnis, 20.—40. T. 20; Die duldsame Eva, 1.—20. T. 20; Die verherte Stadt, R. 1.—20. T. 22; Karlchen-Album 1.—20. T. 23.

Etzel, Theodor, s. Schulze-Etzel.

Etzl, Eugen, s. Zeisel, Eug.

Eulenberg, Herbert, Dr. jur. Kaiserswerth b. Düsseldorf. (Köln-Mülheim ²³/₁ 76.) B: Dogenglück, Tr. 98; Anna Walewska, Tr. 99; Münchhausen, Sch. 00; Leidenschaft, Tr. 01; Künstler u. Katilinarier, Sch. 02; E. halber Held, Tr. 03; Kassandra, Dr. 04; Ritter Blaubart, Sch. 05; Ulrich, Fürst von Waldeck, Sch. 06; D. natürl. Vater, Lsp. 07; Du darfst ehebrechen! N. 09; Simson, Tr. 10; Alles um Liebe, Kom. 10; Schattenbilder, Essays 10; Das keimende Leben 10; Sonderbare Geschichten 10; Alles um Geld, Sch. 11; Schillerrede 11; Katinka, die Fliege, M. 11; Belinde, Sch. 12; Neue Bilder, Essays 12; Ernste Schwänke 13; Der Frauentausch, phantast. Sp. 14;

Zeitwende, Sch. 15; Letzte Bilder, Essays 16; Die Insel, Sp. 17; D. Morgen nach Kunersdorf, Krieg dem Krieg! Einakt.; Der Irrgarten, Sch.; Der Spion, L. 18; Die Nachtseite, Sch. 18; Mein Leben für d. Bühne, Essays 19; Die Welt ist krank; Der Übergang, Sch. 19; Komödien der Ehe, Einakt. 20; Kleinselige Zeiten, Schw.; Das grüne Haus; Mückentanz 20; Der Guckkasten, Essays 21; Wie man's macht ist's richtig, Lsp. 22; Erscheinungen, Essays 22; Liebesgeschichten 22; Auf halbem Wege, R. 22; Wir Zugvögel, R. 23; Amerikanus, R.; Die Familie Feuerbach, Ess. 24.

Euringer, Richard, SDS., BD., BBA., Roman, Nov., Märch., ○, ✎, ⁄. Augsburg, Hallstr. 18a; Wohnsitz: Westfalen. (Augsburg $^{4}/_{4}$ 91.) B: Tummelplatz, Erz. Nn. 20; Das Kreuz im Kreise, R. 20; Mata, Dchtg. 20; Der neue Midas, Sch. 20; Schwarzwaldlieder, Lr. 21; Landsknechtslieder, Lr. 22; Plauderbuch für Musikfreunde, Pln. 22; Weib, Tod und Teufel, Dchtg. 22; Pinkepottel und die Seinen, R. 22; Im Graben blühte Löwenzahn, M. 23; Vagel Bunt, Schwe. 23; Van u. die Fliege, Erzn. 23; Gleichnis der Zeit, Erzn. 23; Fleisch u. Kleider, R. 24 II; Sprüchl-Büchl 24.

Evenius, Frl. Sophie, Skizzen, Märch., Erzn. Wernigerode a. H., Sagemühlengasse 4a. (Bertkow b. Osterburg, Altmark $^{4}/_{4}$ 68.) B: Klänge v. drüben, ein Buch f. besinnliche Leute 21; Die da Gewalt tun, Gesch. ein. Lebens 22, 2. A.; Licht auf d. Wege 22; Aus dem Lande Diesseits 24.

Everg, s. Grève, Paul.

Evers, Heinrich Wilhelm Hubert (Pf. W. Heinz Evers, Heinrich von Grod), Großmeister d. FC. (Loge), Hygien. Pharmaz., Schöne Lit., Roman, Technik, eidgen. dipl. Apotheker, Uster, Kt. Zürich, Poststr. 2. (Koblenz a. Rh. $^{10}/_{12}$ 73.) B: Poetische Ecke 00; Rheingold 02; Sang u. Klang 03; Nackte Wahrheit 08; Lieder eines fahrenden Gesellen 20. ( )

Evers, Paul Fr., RP., DB., Heimatsbücher, Erz., Märch., Kunstkritiker, Red. Schwerin i. M. B: Gesch. d. Stadt Malchow in M. 02; Mecklenb.-Schwerin—Braunschweig-Lüneburg, Gedenkbuch 04; Eheferien, Lsp. 11; Fräulein Direktor, Lsp. 13 (beide mit Metterhausen); Die Ahrgrafen, Sch. 12; Ekkehard, Sch.; Advent, Festsp. 15 (m. Hans Friede); Hanne Nüte, Bst.; Pierrot im Paradies, Traumsp.; Die Kommuhme, Tanzpantomime; Lucifers Tochter, Sketch 15; D. verwunschenen Königskinder, Weihn.-M. (m. Metterhausen) 16; Friede, Festakt 16. ( )

Evers, W. Heinz, s. Evers, Heinr. Wilh. Hub.

Everth, Erich, RP., Politik, Literatur, ○, Dr. phil., stellv. Chef-Red. d. Dtsch. Allg. Ztg. Berlin. (ebda $^{8}/_{7}$ 78.) B: Wilhelm Raabe 12; Von der Seele des Soldaten im Felde 15; Das innere Deutschland nach d. Kriege 16. ( )

Ewald, Johann, s. Reif, Joh. Ewald.

Ewers, Hanns Heinz, SDS., DB., ✎, ⁄, ○, Ue: FEI, Dr. jur. Düsseldorf, Immermannstr. 22 u. Berlin W 10, Tiergartenstr. 1. (Düsseldorf $^{8}/_{11}$ 71.) B: Ein Fabelbuch (m. Exel) 01; D. gekreuzigte Tannhäuser 01; Die verkaufte Großmutter, M. 03; C. 33 u. anderes 04; D. Ginsterhexe, M. 05; Edg. All. Poe, Essay 05; Das Grauen 07; Die Besessenen 09; Moganni Nameh, G. 09; Die Teufelsjäger od. d. Zauberlehrling, R. 09; Grotesken 10; Mit meinen Augen (Fahrten durch d. latein. Welt) 10; Indien u. ich 11; Joli tambour (Das französ. Volkslied) (m. Henry) 12; Alraune, R. 13; Mein Begräbnis, Gesch. 15; Vampir, R. 20; Gesammelte Dramen (Das Mädchen von Shalott, Trecento, Das Wundermädchen von Berlin, Tote Augen, Delphi, Weg zum Licht) 21; Nachtmahr 22; Geistersehen, R. 22; Das Leben d. Ameisen 24.

Ewers, Ludwig, ⁄, Polit. Red. d. „Hamburg. Nachrichten". Hamburg, Mundsburger Damm 44. (Lübeck $^{29}/_{10}$ 70.) B: Kinderaugen, Nn. 96; Frau Ingeborgs Liebesgarten, R. 12, 5. T. 24; Geschichten aus d. Krone, Nn. 13; Durch Belgien z. Westfront 15.

Ewert, Jan, s. Trojan, E. W.

Ewert, Max, Lit.✍, ✎, Dr. phil., Dir. des Lyzeums II. Berlin-Steglitz, Lauenburger Str. 33. (Danzig $^{31}/_{7}$ 70.) B: Über die Fabel: der Rabe und der Fuchs 93; Die deutsche Dichtung des 19. Jahrh. in ihren Hauptvertretern (m. Herm. Schmidt) 09; Wie erziehen wir unsere Mädchen zur Selbständigkeit? 10. H: Willib. Alexis' Erinnerungen 99; Die Schülerinnen-Bücherei 11 ff.

Excelsior, s. Unterweger, Rose.

Ey, Jul. Ad. (Pf. f. Julius Adolf). ⁄, ✎, Ue: F, GW. a. D. Hannover-Waldhausen, Brandestr. 9 (Clausthal $^{16}/_{1}$ 44.) B: Heinrich IV., Erz. 77; Ilse, D. 87; Geb. 95; Hübich, M. 00; Gedichte e. Großvaters 03, 3. A. 16; Aus allerlei Schubladen, G. 06, 2. A. 17; Von kleinen u. großen Menschen, G. 10, 2. A. 17; Hübich, Sch. 11; Bekenntnisse ein. alten Schulmeisters 14; Vor Toresschluß, G. 16. H: English Poets 76, 2. A. 92; Macbeth 78; Schillers Balladen 83; Mignet, Hist. de la Terreur 87, 5. A. 10. Ue: X. de Maistre, Reise um mein Zimmer 84.

Ey, Frl. Louise, SDS. u. BDG., Sociedade de Geografia-Lissabon, Geograph. Ges. Hamburg, Inh. des San-Tiago-Or-

dens (Portugal) f. Kunst u. Wissenschaft, Ψ, /, ♀, Ue: PortSIFE, Doz. am Kolonial-Institut, bzw. Lektor a. d. Hamburger Universität 08/24. Blankenese i. Holst., Witts-Allee 15. (Erlungen $^{18}/_{3}$ 54.) B: Portug.-dtsch. u. dtsch.-portug. Wörterb. 04, 8. A.; Umarbeit d. Gramatica alemã v. Prévot 08, 2. A. 12; Kleine portug. Sprachlehre 08; Italien. 10, Span. 11, Holländ. 23 übers.; Ill. Führer durch Lissabon u. (weitere) Umgebung 08; Portug. Konversat.-Grammatik 10, 4. A. 24; Conversation-Grammar 12; Gramatica inglesa 12; Portug. Korrespondent, 300 Musterbriefe für Kaufleute 12; Metoula-Sprachführer, Portug. 12; Grammaire portugaise (mit Nogueira) 13; Portug. Sprachbriefe, T. I 22, T. II 23. H: Anthologie „Neuere portug. u. brasil. Schriftsteller" (Groos) 18 u. ff.; I Trindade Coelho, II Guerra Junqueiro, III Julio Dantos, IVCorrêa d'Oliveira. Ue: Eca de Queiroz, „Stadt u. Gebirg" (D. Verl.-Anst.) R. 03; Julio Dantas, „Das Nachtmahl der Kardinäle", Versdramolett in 1 Akt (Schaffstein) 03 u. vieler anderer Erzeugn. d. port., span., ital., franz., engl. Literatur in Prosa u. Versen. Frauenbestreb. in Portugal 1896—1914; Beiträge u. Propagandaschriften in portug. Sprach. „A. Revista" in vielen portug. u. dtschen. Zeitungen u. Zeitschriften.

Eye, Bernhard von, DB., Drama, Roman, Kreis-Chr.-Sekr. Tecklenburg, Westfalen. (Stettin $^{18}/_{8}$ 97.) B: Träumereien, G. 22; Wenn wir uns finden, Dr. 22; Brautlieder an Toni, Liebesg. 23 Rauschen aus d. Teutoburger Walde, Lr. u. Balladen 23; Veteranenblut, Dr. 24; Wer nie sein Brot mit Tranen aß, R. 24.

Ennern, Walther v. (Pf. Friedrich Walther), Dramatische Arbeiten u. Übersetzungen aus dem Spanischen, Dr. jur. Berlin-Steglitz, Breite Str. 14. (Barmen $^{18}/_{1}$ 79.) B: Monte Carlo, Sch. 09; Der Verdammte, Dr. 10; Tolle Eifersucht, Lsp. 13 (nach Tirso de Molina); Das Spiel vom Sündenfalle u. von der Geburt Christi 15 (nach Lope de Vega); Der Halbgott, Lsp. 20; Um der Gerechtigkeit willen, Sch. 22.

Eysell-Kilburger, C., s. Blüthgen, Clara.

F.

Faber, Dr., s. Schmidt, Hans-Walter.

Faber, Hanns G., s. Faber, Joh. Bas.

Faber, Herm., s. Goldschmidt, Herm.

Faber, Johannes Basilius Georg (Hanns G. Faber), Roman, Nov., Ue: SchwFinn, pr. Offiz. a. D., Leit. e. Sportfirma i. Helsingfors, Suomen Urheiluaitta Fabiansgatan 16. ($^{11}/_{1}$ 91.) B: Erlogen ist der ganze Kram 20, 2. u. 3. A. 21 (auch schwed.); Der einsame Weg 21. ( )

Faber, Kurt, Reisen, /, Dr. rer. pol., Schriftsteller. Lambrecht, Pfalz. ($^{6}/_{12}$ 83.) B: Unter Eskimos u. Walfischfängern 16; D. Glück nach durch Südamerika 20; Rund um die Erde 24. •

Fabian, Wilh., BB., Kritik, Lit.-W, Kunst-W, /, Dramaturg d. staatl. Schiller-Theaters. Berlin NW, Flensburger Str. 10, Gartenh. I. (ebda $^{24}/_{5}$ 57.)

Fabri de Fabris, R., s. Schmitz, Maria.

Fabricius, Jan, O. Haag, Holl., Acaciastraat 14. (Drente in Holl. $^{26}/_{6}$ 71.) B: Meteor, Dr. 18; Der Rotkopf, Dr. 20; Damon, Dr. 23; Lasmi, Dr. 24.

Fabulis, s. Wagner, Paul Rich.

Fack, Frl. Käthe, Übersetzungen a. d. Schwedischen u. Holländ., wiss. Mittelschullehrerin. Borby b. Eckernförde, Prinzenstr. 4 I. (Stralsund $^{9}/_{1}$ 75.) Ue: Wo stille Grachten . . ., mod. holl. Lyrik v. J. Winkler Prins u. Joannes Reddingius 21.

Fack, Lina, geb. Hoffstedt, Gedichte, Nov. u. Sagen, Kapitäns-Wwe. Borby bei Eckernförde, Prinzenstr. 4 I. (Stralsund $^{18}/_{8}$ 46.) B: Gedichte 98; Rügens Sagen 08, 8.—10. T. 20; Insel Möen 10; Am Strande, OstseeN. 10, 2. A. 11; Bornholmer Sagen 12, 2. A. 15; Rugiana, G. 12, 2. A. 15.

Fackis, s. Zucco, Marianne Freiin v.

Fahrenkrog, Ludwig, DB., SDS., O, Religions-L., Prof. Barmen-R., Oberwallstr. 68. (Rendsburg $^{30}/_{10}$ 67.) B: Geschichte meines Glaubens 06, 2. A. 23; Baldur, Dr. 08; Wölund, Dr. 14; Lucifer, Dchtg. 17, 7. A. 23; Nornegast, Dr. 22; Die Godentochter, Dr. 22; Gott im Wandel der Zeiten: I. Das Grauen vor d. Unbekannten 21; II. Feuer — Sonne 22; III. Der Gohe 23; IV. Dschain Mahavira 24; Das goldene Tor, Dchtgn. in Wort u. Bild 21. H: D. Deutsche Buch, 3. A. 24.

Faktor, Emil, ♀, O, /, Kritik, Dr. jur., Chefred. u. Theaterkritiker d. „Bler. Börs.-Courier". Berlin W 50, Culmbacher Str. 5. (Prag $^{21}/_{1}$ 76.) B: Was ich suche, G. 99; Jahresringe, G. 08; Die Temperierten, Sch. 14; Die Tochter, Kom. 17; Alex. Moissi, Monogr. 20.

Falb, Alfred, Dr., deutschvölkischer Schriftsteller, z. Zt. Berlin-Wilmersdorf, Pfalzburgerstr. 59 III. (ebda $^{21}/_{1}$ 89.) B: Den Lebendigen und den Toten 17; An den geistigen Adel deutschen Blutes 20; Luther und die Juden 21; Luther und Marcion als Gegner des Alten Testaments 23.

Falk, Hans, s. Ahues, Adele.

Falckenberg, Otto, DB., SDS., O, /, Kritik, künstl. Leiter d. Münchner Kammerspiele. München, Viktoria-

str. 11. (Koblenz $^{6}/_{10}$ 73.) B: Modellstudien, Sk. 93; Morgenlieder, G. 99; Der Sieger, Dr. 01; Doktor Eisenbart, Kom. 08; Ein deutsches Weihnachtsspiel 09, 3. A. 22. H: D. Buch v. d. Lex Heinze 00, 3. A. 20; Schillers Dramaturgie 11; D. Fahrt ins Wunderbare, Märch. 12; Shakespeare, Wie es euch gefällt, Bühnenbearb. 20.

Falkenberg, Robert, ⚓, Politik, Dr. phil. München, St. Annastr. 15 II. (Erlangen $^{12}/_{6}$ 89.)

Falk, Norbert, BB., ⊙, Roman, ⁄, ℒ, Feuill.-Chefred. d. „Berl. Zeitung am Mittag", „Berliner Morgenpost" u. „Berliner Allg. Ztg." Berlin W 62, Bayreuther Str. 34. (Mähr. Weißkirchen $^{6}/_{11}$ 72.) B: Sohnesrecht, R. 96; Lieb im Spiel, Lsp. 96; Susanne Stranzky, R. 20; Anna Boleyn, R. 21; versch. Filme. H: Meisterbuch der Erzählgn. (u. d. Pf. L. Orbing) 06; Meisterbuch des Humors 07; Schatzkammer d. Erzählgskunst 09; D. Buch des Lachens 11; Das Buch der seltsamen Geschichten 13. ( )

Falke, Hans, s. Falke-Lilienstein, Hans.

Falke, Konrad, s. Frey, Karl.

Falke-Lilienstein, Hans (Pf. Hans Falke), ℬ, ⊙, ⁄, HofR. Graz, Leonhardstr. 30. (Wien $^{24}/_{9}$ 62.) B: D. Novize v. Kremsmünster, Erz. in Versen. 1. u. 2. A. 90; Fischer Menis, e. Sang a. d. Bergen 92; Pfarrer Habermann, Dchtg. 93; Fiat lux, e. Sang aus junger Vergangenheit 94; Wie's kommt, gereimte Geschn. 02; Nach Brauch u. Recht, Dorfgeschn. a. Oberöstr. 07; Unholde, Würzburger Historie a. d. 17. Jahrh. 22.

Falkenberg, Gustav von, s. Frankenberg, Alex v.

Falkenberg, Hagen, s. Stauf v. der March, Ottokar.

Falkenberg, Heinrich, VB., SDS., WSB., Literaturw., Volksbildg., Pfr. Bernich, Bez. Köln. (Hattingen i. W. $^{14}/_{6}$ 69.) B: Kath. Selbstvergiftg., ein Beitrag z. d. Frage: Was soll d. gebildete Katholik lesen?, 1. u. 2. A. 03; Wir Katholiken u. d. deutsche Literatur, 1.—5. A. 09; Mehr Literaturpflege! 10; Jugendlektüre u. Kulturleben 12.

Falkenburg, s. Noltsch, Ottokar.

Falkenfeld, Hellmuth, SDS., ⚓, Dr. phil. Charlottenburg, Droysenstr. 10 IV r. (Fürstenwalde/Spree $^{21}/_{5}$ 93.) B: Wort u. Seele 13; Die Musik der Schlachten 16, 2. A. 18; Vom Sinn der Schauspielkunst 18; Philosophen für und wider die Revolution 23; Was ist uns Kant? 24.

Falkenhausen, Gottfried, DB., ⊙, Schauspieler u. Spielleiter. Breslau, Lobetheater. (Innsbruck $^{26}/_{9}$ 84.) B: Theater, Kom. 11; Fannys Fahrt ins Wunderbare, Lsp. 17; Die Rache der Komödie 18; Hexentanz, Kom. 21. ( )

Falkenstein, Melitta, s. Schweitzer, Alb.

Falkner, Hugo, s. Weißenthurn, Max v.

Falls, J. C. Ewald (Pf. Musa Effendi Muhammad), Volkerkunde. Krumbach b. Fürth i. Odenw. (Neukirchen bei Ziegenhain $^{12}/_{4}$ 85.) B: Ein Besuch i. d. Narrenklostern d. stet. Wüste 05; Beduinenlieder der libyschen Wüste 08; Siwah, die Oase des Sonnesgottes i. d. libyschen Wüste 10; Drei Jahre in der libyschen Wüste 11 (engl. 13); Im Zauber der Wüste 22; Beduinischer Diwan 24.

Fandel, Frau Franziska (Pf. Stella Maris), Ehrenmitglied d. deutsch-österr. Autorenverb., Belletristik. Ihringshausen b. Kassel, Beckerhagener Str. 3. (Arolsen i. Waldeck $^{12}/_{2}$ 85.) B: Empor zum Licht, G. 19; Helmelieder, G. 19; Kieselsteine, M. 20; Neue Märchen, M. 20; Heimkehrmärchen, M. 21; Großmütterchens Geburtstag, Einakter 20; Schuld und Schicksal, R. 21.

Fankhauser, Alfred, SES., Belletristik, Dr. phil., fr. Schriftstell. Bern, Gerechtigkeitsg. 64. (Gysenstein b. Bern $^{6}/_{11}$ 90.) B: Der Chrützweg (D. Kreuzweg), Oberemmenthaler Schsp. 17; Peter der Tor u. seine Liebe, R. 19; Der Gotteskranke, R. 21; Vorfrühling, R. 23; Madonna, Legenden 22; Tobias Moor, Satire 22; Von den Werten des Lebens, Lit. Essays 22; Die Brüder d. Flamme, R. 24; Bubenberg, Tr. 24.

Fankhauser, Gottfried, relig. Erziehung, Seminardirektor. Bern. (Trub $^{21}/_{1}$ 70.) B: Die biblische Geschichte in Sonntagsschule und Religionsstunde 04, 4. A. 23; Sieben Gleichnisse des Herrn 09, 2. A. 20; Knüppel und Knorren, satyr.-humor. Betrachtungen u. Erz. 10, 2. A. 18; D' Gschicht' vom Wiehnachtsschind (Berner Mundart) 12, 2. A. 13; Sonntagsbrot 13; Christ der Retter 15; Wie einer Gott erfuhr, rel. Erz. 16, 2. A. 17; Dein Gott ist mein Gott, relig. Erz. 18; Am Himmelbach, R. 21.

Färber, Otto Robert, AB., Ostfragen, Kathol. Internationale, Friedensbeweg., Kulturpolitik, Dr. phil., Redakteur. München, Witt.-Scheffel-Str. 18 II. (Urach, Württbg. $^{12}/_{8}$ 92.) B: Weltverband kath. Akademiker 19. D. kommende Rußland 20; Von Marx bis Lenin 20.

Farilla, T. R., s. Wiblfahrt, Arth.

Farkas, Erich Viktor (Pf. Viktor Wolf), freier Schriftsteller, ℬ, Skizze, Plaud., Erz., Märch., Nov. Briefadresse: Graz, postl. Annenstraße. (ebda $^{14}/_{1}$ 99.)

Farkas, Julius v., Jugendliteratur, ⁄, Ψ, Dr. phil., Lektor a. d. Universität Berlin. Berlin-Friedenau, Sponholzstr. 1a. (Eisenstadt, Burgenland $^{27}/_{1}$ 94.) B: Gärende Seelen, R. 23.

Faesi, Robert, SDS., SES, ⊙, Nov., ♥, Lit.♛, Kritik, Dr. phil., ÜPl. Zollikon bei Zürich. (Zürich $^{10}/_{4}$ 83.) **B:** Züricher Idylle, N. 08, 6. A. 22; Die offenen Türen, Lsp. 11; Odysseus u. Nausikaa, Tr. 11; D. poetische Zürich (m. E. Korrodi) 12; Füsilier Wipf, Erz. 16; Aus der Brandung, G. 17; Die Fassade, Lsp. 18; Dichternöte, Kasperlesp. 21; D. König v. Ste Pélagie, N. 23; wissenschaftl. Werke s. G.-K.

Faßbinder, Franz, ACB., SDS., ♥, Belletristik, Lit.♛, deutsche u. roman. Ψ, Dr. phil., StudR. Essen, Kurfürstenstr. 6. (Trier $^{10}/_{4}$ 86.) **B:** Eichendorffs Lyrik 11; Fr. Hebbel 13; Leben u. Werke d. Pierre Berçuire 18; Der Weg durch d. Sonne, Erz. u. G. 21. **H:** Jacques et Juliette 18; Neubearb. v. Herchenbachs Erz. 19 ff.; Neubearb. v. Henses Lesebuch m. Lit.♛ 22; Die deutsche Dichtung in ihren kult. Zusammenhängen mit charakt. Proben, e. Literaturgeschichte (zus. mit Kahle u. Portz) 23 (III in I). **Ue:** Baumann, der Geopferte 22. ()

Faßbinder, Joseph M., ACB., ♥, ⊙, Dr. phil. Sulzbach/Saar. (Trier $^{11}/_{6}$ 83.) **B:** D. heilige Weihnacht, Dchtg. 09; D. Blumen d. Frühe, G. 10; Der Catalogus sanctorum d. Andr. v. Michelsberg 10; Opfer, Nn. 22. **H:** Musenalmanach Bonner Studenten 08; Bonn. Almanach f. 11.

Faustmann, Karl, ♥, Erz., Plaud., Esf., Lit., †, ♛, ☗, ⁄, Prof., StudR., Oberlehr., Hrsg. d. „Burg", Jugendschr. Mainz, Stefanstr. 13 III. ($^{14}/_{8}$ 77.) **B:** Aus tiefem Brunnen, d. deutsche Sprichwort 20; Liturgik, 13. A. 22; u. a.

Fauth, Gertrud, ♥, ⁄, Lit.- u. Kulturφ, Dr. phil., ObLehr. Berlin S 14, Kommandantenstr. 31. (Hörter a. Weser $^{11}/_{8}$ 86.) **B:** Jörg Wickrams Romane 16; D. Leute vom Hadborn (m. Gg. Wolff); Dichtung der Gegenwart. **H:** Jörg Wickrams Knabenspiegel. ()

Fechner, August Michael, DÖSchG., SDS. u. zahlr. lit. Vereine, ⁄, ⊙, Schriftsteller, Journalist, Komponist. Wien I, Rotenturmstr. 29. (ebda $^{6}/_{5}$ 53.) **B:** Helda, Optte. (in 3 Akt.); Die Gouvernante; Mister Blackford (beides Schwe. in 4 Akten); Casimirs Hochzeit; Der Weiberfeind; Dorotheas Mitgift (sämtlich einaktige Optten.); Der Privatdetektiv; Lolas Abfertigung; Gerstenkorns Töchter; Die Kriegskameraden; Die berühmte Flora usw. (sämtlich einaktige Lspe. u. Possen).

Fechner, Hanns, SDS., ACB., Erz., Natur- u. Kunstbetrachtg., Prof., Bildnismaler. Mittel-Schreiberhau. (Berlin $^{7}/_{6}$ 60.) **B:** Angelbrüder 11; Sprechanns I 11, II 12; Kommende Kunst?? 15; Bekenntnisse deutsch. Künstler 20; Waldvolk 20; Die Liebe im Wasser 21; Aus d. Bergeisterreich 21. **H:** Deutsche Natur in Monatsbildern.

Fechter, Emma, s. Bockeradt, Emma.

Fechter, Paul, Literat. Theater, bild. ⊙, Dr. phil., Red. d. Dtsch. Allg. Ztg. Berlin W 30, Starnbergerstr. 2 Gh. (Elbing $^{16}/_{8}$ 80.) **B:** Grundlagen d. Realdialektik 06; Der Expressionismus 14, 4. A. 20; Paul Monty, Wanderstunden in Wilna 16, 5. A. 18 (m. Monty Jacobs); Wilna 1812 17; Frank Wedekind 20; Lob der Armut 20 (m. Will Vesper); D. graph. Werk Pechsteins 21; D. Tragödie d. Architektur 21, 2. A. 22; Gerhart Hauptmann 22, 4. A. 23.

Fedderſen-Böhme, s. Böhme, Marg.

Feder, Max, s. Hirschfeld, Max.

Federer, Heinrich, Roman, Nov. Zürich 6, Bollevstr. 44. (Brienz, Kt. Bern $^{7}/_{10}$ 66.) **B:** Franz von Assisi 08, 10. T.; Lachweiler Geschichten 11, 25. T.; Berge und Menschen 11, 70. T.; Pilatus 12, 20. T.; Jungfer Therese 13, 30. T.; Sisto e Sesto 13, 100. T.; D. letzte Stündlein d. Papstes 14, 70. T.; Unser Herrgott u. der Schweizer 15, 10. T.; Das Mätteliseppi, R. 16, 30. T.; Patria, 40. T.; Tarzisius, 40. T.; Der Fürchtemacher, 30. T.; Das Wunder in Holzschuhen, 30. T.; Umbrische Geschichten, 50. T., 2 Bdch.; Spitzbube über Spitzbube 21, 50. T.: Wander- u. Wundergeschichten vom Süden 24, 6. T.; Papst u. Kaiser im Dorf, R. 25.

Federmann, Frau Hertha, ♥, ⊙. München, Lamontstr. 17. ($^{8}/_{8}$ 82.) **B:** Gedichte 09; Schatzbehalter (Antholog.) 09. **Ue:** Laotse Tautehking 20, 6. T. 21; Dante, Göttliche Komödie 21; Jacopone da Todi Lauden 23.

Fedorn, Karl, SDS., VEM., Dr. jur. Berlin-Grunewald, Kaiſ.-Theyß-Str. 25. (Wien $^{2}/_{2}$ 68.) **B:** Gedichte 93; König Philipps Frauen, Tr. 94; D. Neue Leben Dantes 97, n. A. 21; Essays z. amer. Lit. 99; Zwei Nov. 99; Dante u. seine Zeit 00, 3. A. 21; Neun Essays 00; Rosa Maria, R. 01; Dante and his time 02; Essays z. vergl. Literaturgesch. 04; Jahre d. Jugend, R. 04; D. Flamme d. Lebens, R. 06; D. Prozeß Bonmartini-Murri, 3. A. 08; D. Chevalier v. Gramont 11 II; St. Evremond: Schriften u. Briefe 12 II; Hundert Novellen, I 3. A. 12; II 3. A. 13; Anklag. geg. Deutschland: das Buch „J'accuse" usw. 17; Dante Alighieri 21; Mazarin 22; **Ue:** Emerson Essays III 96—99; Lebensführung 01; Whitman, Grashalme 04; Croce, Ästhetik 05; Carpenter, Wenn die Menschen . . . 03; Civilisation 04; D. Schöpfung als Kunstwerk 08; Cooper Lederstrumpf V 09, 2. A. 21; Cervantes, Macht des Blutes 20; Balzac, Verdugo

21. H: Heinrich v. Kleists Werke (m. Biographie) VI 24.

Fedorn, Paul, Psychoanalyse. Wien I, Riemergasse 1. (ebda $^{12}/_{10}$ 71.) B: Zur Psychologie der Revolution, die Vaterlandslose Gesellschaft 19.

Feesche, Frl. Marie, Lyrik. Hannover, Georgsplatz 13. (ebda $^{14}/_{11}$ 71.) B: Erntesegen 04, 9. A. 22; B. Wanderwegen 07, 9. A. 23; B. blüh. Hecken 10, 8. A. 22; Fallende Tropfen 13, 7. A. 22; B. segn. Leid 14, 8. A. 18; B. Krieg 15, 4. A. 19; D. Müttern 16, 2. A. 19; B. gold. Schein 18, 4. A. 22; B. Leben, Lieben u. Leiden 20, 3. A. 22; Dir zur Freude 23, 2. A. 24.

Fehérpataky, Coloman v. (Pf. C. F. v. Pataky), ⁄, Nov., Sport, ♆, Tierschutz, F, Redakteur. Wien V, Jahng. 27. (ebda $^{8}/_{1}$ 69.)

Fehlau, Leopold, s. Feilchenfeld, Leop.

Fehling, Frl. Maria, ♛, Lit.♛, Dr. phil., Lektorin d. Drei-Masken-Verlags. München, Kaulbachstr. 23. (Lübeck $^{15}/_{3}$ 90.) B: Bismarcks Geschichtskenntnis 22. H: Briefe an Cotta, 1: Das Zeitalter Goethes u. Napoleons 1794—1915.

Fehn, W. H. v., s. Hengst, Wilhelm.

Feige, Alfred. Breslau 9, Neue Matthiasstr. 4. (Peterswaldau, Schlesien $^{8}/_{12}$ 73.) H: Anthologie „Das lachende Schlesien" 99, 2. A. 03, 3. erw. A. i. Vorber.

Feigl, Hans, CC., CP., SDS., Politik, ⁄, ⌒, ♆, Vors. d. Wiener Bibliophilen-Gesellsch., Red. a. d. „Volkszeitg.". Wien IV, Joh.-Strauß-G. 38. (Gittenhof, ObOstr. $^{7}/_{4}$ 69.) H: Adam Müller, Etwas, das Goethe gesagt hat, m. liter. Nachw. 10; F. Lassalle, Reden u. Schriften, m. Biogr. 11; Knigge, Umgang m. Menschen, m. Biogr. 11; Lord Chesterfields Briefe an s. Sohn 11 II; J. Ph. Fallmerayers Schriften (m. Ernst Molden) 13 II; Jahrbch. dtsch. Bibliophil. 1—11 (1913 bis 1925); Henrik Stillings Jugend, m. liter. Nachwort 28.

Feigl, Leo, O, Nov., Erzählungen, Romane, liter. Essay. Wien XV/1, Friedrichsplatz 3. (ebda $^{12}/_{6}$ 78.) B: Vom Lieben u. Sterben, Stn. 04; Arthur Schnitzler u. Wien 11; Die Rax, R. 24.

Feil, s. Schacht, Roland.

Feilchenfeld, Leopold (Leopold Fehlau), DB., SDS., ästhetisch-psychologische Fragen, Dr. med., Arzt. Berlin W., Bendlerstr. 27. (Culm a. W. $^{24}/_{6}$ 61.) B: Wählet d. Leben 24. *

Feine, Richard Alfred, ACB., SDS., ♆, O, Skzz., Satire, Schriftsteller, Inhab. d. Mitteldtsch. Repertoirebureau. Leipzig, Kohlgartenstr. 43. (Meerane i. Sa. $^{15}/_{1}$ 73.) B: Vom Wandel des Glücks, G. 11; Boshetten, Sat. 12; Biographien dtsch. Künstler 12; Mei Leipzig, G. i. sächs. Mundart 13; D'r Kuß, Sat. 10; u. a.

Feiner, Hermann, DB., Optin. Berlin W 30, Landshuter Str. 18. (Stanislau i. Galizien $^{6}/_{10}$ 88.) B: Frau im Dunkeln; Günstling d. Zarin; T. große Tenor; D. blonde Glück; Frühling im Herbst; D. kleine Puppe; Drei arme kleine Mädel.

Feiner, Joseph, Biograph, Realschullehr., Red. Hamburg, Abendrotsweg 71. (Wittlich, Bz. Trier $^{14}/_{10}$ 63.)

Feiten, Josef, Dchtg., StudR. Essen-Borbeck, Zielstr. 6. (Hetzerath b. Trier $^{14}/_{12}$ 88.) B: Ein Weg der Liebe, G. 15; Heimweh, G. 19; Nikel u. Goldköpfchen, N. 19; Das Naive Weltbild, ein Programm 19; Cusanus u. Eberhard, Myst.-Sp. 21; D. Essener Krippenspiel: Unser Lieben Frauen Rosengarten 23.

Feld, Franz, s. Stein, Jacobus Conrad.

Feld, Ria, s. Muezelfeldt, Maria.

Feldegg, Ritter v., s. Fellner, Ritter v. Feldegg.

Felden, Emil, Past. prim. an St. Martini. Bremen. (Montigny $^{7}/_{8}$ 74.) B: Im Gebirgsdorf u. a. Geschn. 99; D. Ultramontanismus i. Reichslande am Ende d. 19. Jahrh. 00; Die Wahrheit muß siegen, histor. Erz. 01; Protest. Kirchen in Deutschland 02; D. Kaninchenzucht 04, 3. A. 20; D. naschhafte Peter u. a. Erzn. 05; D'r Steinbür, Dr. 06; D. Amt d. mod. Predigers 07; Kirchl. Liberalismus u. Radikalismus 08; Euer Kinderland 09; Kirche, Relig. u. Sozialdemokratie, 2. A. 18; Ibsenpredigten „Alles od. Nichts", 5. A. 18; Grundriß ein. freien Rel.-Unterr. 9. A. 23; D. Trennung v. Staat u. Kirche 13; Kind u. Gottesglaube, Studie 14; 2. A. 21; Königskinder, R. 14, 28. A. 22; Haus am Weserstrand, N., 6. A. 19; Menschen v. Morgen, R. 18, 19. A. 24; Im Kampf um Frieden, Fastenpredigten, 4. A. 19; Im Strom v. Zeit u. Ewigk., Andacht., 5. A. 20; Spiritismus, 15. A. 20; Sieghafte Menschen, R., 9. A. 20; Sünde wider d. Volk, R. 21, 15. A. 22; Die Sünde des Vaters, R. 19, 30. A. 21; Der Mann m. d. harten Herzen, M. 22; Albert Reinkings Höhenflug, R. 22, 4. A. 23; Die Mantel der Liebe, R. 24.

Felden, Siegwart, s. Hacker, Willy Reinh.

Feldhaus, Erich, RB., DB., O, △, Kommunalpolitik, Technik, Verkehr, Kritik, Redakteur. Magdeburg, Eichendorffstr. 10. (Köln $^{29}/_{4}$ 81.) B: Scholle, Erz. 09; Geschichte d. deutschen Zeitungswesens 11, 2. A. 22; Pflicht, Dr. (mit Franz Laufer) 12; Günstling wider Willen, Lsp. 20; Die Rückkehr des Niemand, Dr. 21; Nachtdienst, Lsp. 23. H: Immermann, Andreas Hofer, Tr. 16.

Feldigl, Ferdin., P, Jugend- und Volksschr., Hauptlehrer a. D. Fürsten-

feldbruck. (Landsberg a. Lech $^{8}/_{4}$ 61.) **B:** Von Oberammergau nach Rom 01; Abendrast 01; Maria Magdalena 03; Fromm' u. fröhlich Jahr 05—12 IV; D. verrückte Testament 07; Sonnenblicke ins Jugendland 12; Ein deutscher Meister 14; Heimgartengeschichten 17; Das Bildstöckl 18; Der Weg durchs Moor 21; Denkmäler der Passionsliteratur 22; Oberammergau 22; Erinnerungen u. Gestalten 22.

Feldmann, Jos., ASV., Nov., ✓, ✱, Prof. Trier, Luxemb. Str. 10. (Echtz, Kr. Düren $^{22}/_{6}$ 58.) **B:** Deutsches Aufsatzbuch 13, 2. A. 25; Deutsche Ged. 15, 2. A. 22; Unsere Vornamen 19; Im Lande der Mezab, Erz. 21; Fliegende Worte und Zitate d. deutschen Volkes 21; Ferrys Waldläufer, Erz. 22; Marryats Sigismund Rüstig, Erz. 22; Der Schatz der Azteken, Erz. 23.

Feldmann, Wilh., BV., RV., Dr. phil., Pariser Korresp. d. „Voss. Ztg.". Ständ. Adr. Berlin SW, Ullsteinhaus. (Wilhelmshaven $^{3}/_{5}$ 80.) **B:** F. J. Bertuch 02; Kriegstage in Konstantinopel 13; Mit der Heeresgruppe d. Prinzen Leopold v. Bayern nach Weißrußland hinein 16; Reise zur Suezfront 17.

Felix, s. Felix, Oskar.

Felix, Oskar (Pf. Felix), DB., ⊙. Berlin-Friedenau, Niedstr. 25. (Wien $^{18}/_{6}$ 87.) **B:** Hoheit die Tänzerin, Optte. 19; Die Spitzenkönigin 20. ()

Felte, Georg Naldo, SDS., ⊙, ♆, ✓, ⊙, ●, ∴. Berlin-Schöneberg, Wartburgstr. 16 ptr. (Berlin $^{22}/_{6}$ 73.) **B:** Goethes Faust f. Arbeiter; Ehe, Einakter; Am Abend vorher, desgl.; Der Schmied v. Bullenstedt, Dr.; Kaspar Hauser, Tr.; Kurze Einführung in d. Philosophie; Einführg in d. Physik; Ibsen-Dramaturgie; Die Kavaliere von Ekeby, Sch. u. O.; Nora, II. Teil, Dr.; Gösta Berling, Sch. u. O.; Das Bildnis d. Dorian Gray, O.; D. Gott u. die Bajadere, O.; Werther, Sch. u. O.; Damajanti, O.; D. Madonna, O.; Die Quellen des Indus, Traumsp.; Die Tragödie des Genies, Faustbuch; Gift, Kom. ()

Feller, Hans Arthur, CV., VA., VJ. & S., Chefred. u. Hrsg. d. Karlsbader Tagbl. Karlsbad, Böhm., „Fellers Haus". (ebda $^{17}/_{7}$ 70.)

Fellinger, Rich. Jos., SDS., ⊙, Dr. jur. Charlottenburg, Friedrich-Karl-Platz 17. (Elberfeld $^{22}/_{6}$ 72.) **B:** D. Wegmacher, Sch.; Ein Feiertag, Sch. 05, 2. A. 08; Der Zeuge, Dr. 05; Der Unsichere, Sch. 05, 2. A. 07; D. Pfarrerin, Sch. 08.

Fellmann, Hans Georg, RV., SDS., ⊙, Kritik, Dr. phil., Feuill.-Red. d. „Essener Volkszeitg". Essen, Ruhr, Zweigertstr. 12. (Aachen $^{10}/_{6}$ 91.) **B:** D. Böhmische Theatertruppe u. ihre Zeit 21. **H:** Christl. Familienkalender 24/25; Essener Theaterjahrb. 24; Essener Presse-Almanach 24. •

Fellner, Ritter von Feldegg, Ferdin., ∴, Ästhetik, △, ⊙, Prof. d. Staatsgewerbesch. Wien XIII, Sechshauserstr. 126. (Piacenza $^{10}/_{5}$ 55.) **B:** Grundriß d. kunstgewerbl. Formenlehre 87, 2. A. 91; Gefühl als Fundament d. Weltordnung 90; Grundlegg. e. Kosmobiologie 91; Th. Hansen u. s. W. 93; D. Verhältn. d. Philos. z. empir. Wissensch. v. d. Natur 94; Beiträge z. Philos. d. Gefühls 00; D. neue Faust, Dr. 02; Der Schleier d. Maja, Dr. 03; Letzte Stunden, Nn. 04; Geschlecht Edelmaier, Lsp. 04; Tafelwerke 04; Benedek, Dr., 1. u. 2. A. 05; Friedrich Ohmanns Entwürfe und ausgef. Bauten I 06, II 13; Mit seinem Gotte allein, Sch. 07; Retter, Dramenzykl. 08; Die Straßen- u. Platzanlage Salzburgs 09; Urvolk, Sch. 11; Leopold Bauer 14; Geist u. Sitte im Geschlechtsleben 20, 2. A. 21; Schönheit im Geschlechtsleben 1.—14. A. 19—22; Paradoxa im Geschlechtsleben 21; Erinnerungen u. Bekenntnisse eines Erotikers 23; Baukünstlerische Zeit- u. Streitfragen 21; Das schöne Weib, Tafelwerk 21; Erotische Lieder u. Dialoge 24.

Felner, Karl v., DB., ⊙, Kritik. Krefeld, Königstr. 142. (Wien $^{16}/_{10}$ 74.) **B:** Gerhard, Dr. 00; Vor Sonnenuntergang, Dr. 02; Meier Helmbrecht, Sch. 05; Der Farisäer u. d. Ehebrecherin, Dr. 06; Michelangelo, e. Requiem 10; Periandros v. Korinth, Eroika 10; Pygmalion, Metamorphose 11; Z. Evolution d. Kunst 12; Rolands-Knappen, MLsp. 13; D. Testament d. Alkibiades, Kom. 13; D. Tonne d. Diogenes, Kom. 15; Prinzessin u. Schweinehirt, MDr. 15; Marienkind, Legende 15; Schneewittchen, MDr. 16; D. Gänsemagd, desgl. 16; Dornröschen, desgl. 17; Der Froschkönig, desgl. 17; Gevatter Tod, Leg. 17; Rapunzel, MDr. 18; Menschenrecht 19; Bruder Lustig, Leg. 20; Zur Kultur des Dramas 23; Die zwölf Brüder, MDr. 24; Heinrich von Kleist 25.

Fels, Erich, s. Polzer, Aurellus.

Fels, M., s. Petras, Bonifatia.

Felseneck, Marie v., s. Mancke, Maria.

Felsenegg, Richard, s. Vasiy, Paul.

Felshof, s. Escherich, Emilie.

Fendrich, Anton, VB., ✱, Schriftstell. Zähringen b. Freiburg i. B., Unterfeldstr. 8. (Offenburg i. B. $^{8}/_{4}$ 68.) **B:** D. Stiläufer 08, 26. A. 23; D. Wanderer 10, 10. A. 21; Der Alpinist 09, 7. A.; Der Mensch, der Sport und der Sportsmensch 11, 3. A. 18; Schauinsland, Erz. 11; D. Krieg u. d. Sozialdemokratie 14, 4. A. 16; Im Auto an d. Front 15, 110. T. 17; Emil Himmelheber, R. 14, 4. A. 16; Kriegs- u. Friedenskalender, Jahrg. 15, 16, 17; Gegen Frankreich

u. Albion, volkstüml. Kriegsgesch., IV 15, 16, 17, 2. A. 17; An Bord 16, 90. T. 17; Ein Wort an die oben u. unten 16, 750. T. 17; Wanderungen 16, 2. A. 17; Wir! 17, 125. T. 18; Um was es eigentlich geht 18; Die Kluft, Kriegsdokumente 19; Judenhaß u. Sozialismus, Pol.; Ruf-nacht-Kalender 21; Mainberg, Erinnerungen 22; Buch d. Heimat, Erz. 23, 2. A. 24; Die badische Bewegung 1848/49, Gesch. 24; Mehr Sonne, Ehebuch 24, 3. A. 24.: D. Freiheit Deines Feindes 24.

Feuigstein, Berthold, Nov., /, Kritik, Lit.-W, Bibliogr., Ue, Dr. phil., Korresp. d. „Münch. Neuest. Nachr.", GymnLehr. Zürich, Hallwylstr. 22. (Breslau $^{10}/_{8}$ 85.) B: Leonardo Giustiniani (Monograph.) 09. Ue: Lazarine (R. v. Paul Bourget) 18; Nina und Delia (R. v. Mario Puccini) 21; D. Allerweltsland (R. v. Vicente Blasco Ibañez) 24.

Fenger, Leopold, ✝, Mission, Superint. u. ObPfr. a. D. Berlin-Wilmersdorf, Hildegardstr. 19a. (Moderwiese $^{10}/_{8}$ 53.)

Ferch, Johann, ASB., CC., Staatsbeamter. Wien XV|1, Gablenzg. 31. (ebda $^{8}/_{8}$ 79.) B: R.: Die Kaserne 12; Mutter 12, 5. A. 23; Die große Not 18; Am Kreuzweg der Liebe 20, 3. A. 22; Im Singen des Blutes 20, 2. A. 23; Küsse, die Leben werden 21, 2. A. 22; Die nicht Mütter werden dürfen 21, 3. A. 22; Zölibat 22, 3. A. 22; Käthe Rithners Flitterwochen 22; Im Liebesnest 23; Stiefkinder der Liebe 22; Mensch, nicht Jude! 24; Romanus Taufers Liebeswege 24; Das sterbende Heim 24; Sch.: Werdendes Leben 21; Das Zölibat 24; Im Schatten der Liebe 24; Landflucht 24; Sk.: Das zweite Gesicht 16; Kasernen-Allotria 15; Zum Rapport 15; Zwischen zwei Feuern 16; Der gestürzte Moloch 19; Der seltsame Kuß 19; Am ersten Ehemorgen 19, 3. A. 23; Die Eheprobe 21; Kinder der Sünde 21; Bekenntnisse ein. Freimaurers; ferner 21 Broschüren u. 7 Studien.

Ferdinands, Carl, s. Blenten, Carl Ferdinand v.

Ferling, Max, Jugendschr., Satir. Leipzig-Lindenau, Leutzscher Str. 5. (Leipzig $^{10}/_{11}$ 85.) B: Max u. Moritz; München u. Trinchen, 3. A. 23; Max u. Fritz, 5. A. 24; Lustige Bubenstreiche, 5. A. 23; Für unsere Kleinen; Miez u. Maus; Onkel Franz u. seine Neffen, 2. A. 23; Ach Deutschland, wie tust du mir leid; Filmaffen; Des braven Kindes Märchenheim, 3. A. 24; Ferlings Märchenschatz 22; Von Menschen, Tieren, Sternen, 2. A. 24; Gereimte Satiren 23; Lustige Kinderreime 23; Jeder sein eigener Astrolog, 1. u. 2. A. 24; Glück u. Gesundheit im Leben 24; Allerlei Menschen aus allerlei Zeit 24.

Fermum, Hermann, Bild. ⌀, /, Lehr. u. Schriftlett. d. Vereinigg. westfäl. Künstler u. Kunstfreunde. Gelsenkirchen, Westf., Bochumer Str. 9. (Essen $^{1}/_{8}$ 75.)*

Ferrerius, Brud. Vincenz, s. Gheri, Leop.

Fessel, Carl, s. Nachtr.

Fethke, Franz, ASB., ₩, ₣, /, Kritik, Lehrer. Marienburg, Westpr., Stuhmer Weg 92. (Christfelde, Westpr. $^{10}/_{8}$ 85.) B: Heimatglocken, G. H: (mit Horst Jahn) Fahrten und Abenteuer, romant. Erz. aus aller Welt 23ff. I—XIV, 75. T. 24; Otto Altmann, Auf blauem Ozean, Erz. a. d. Leben zur See 23, 1.—20. T.; Bei den Walfischfängern, Sk. 24; Unt. Segelpyramiden u. Tropensonne, Erz. 24; Auf Forscherpfaden I—III 24.

Feuchtwanger, Lion, ⌀, Rom., Dr. phil. München, Georgenstr. 24. (ebda $^{7}/_{8}$ 84.) B: Vasantasena, Dr. 15; Die Perser des Aischylos, Dr. 15; Warren Hastings, Dr. 16; Der Friede d. Aristophanes, Kom. 16; Jud Süß, Dr. 17; König und Tänzerin, Sch. 17; D. Kriegsgefangenen, Sch. 18; Thomas Wendt, dram. R. 19; D. Amerikaner, Kom. 20; D. Holländische Kaufmann, Sch 21; Die häßliche Herzogin, R. 23; Jud Süß, R. 24; Eduard der Zweite, Dr. (mit Bertolt Brecht) 24.

Feuchtwanger, Ludwig, ⚓, ✉, ₩, ₹, Dr. phil., Rechtsanwalt, Leiter des Verlages Duncker u. Humblot. München, Kurfürstenplatz 2. (ebda $^{18}/_{11}$ 85.) B: Die ethischen Grundlagen d. Nationalökonomie 12; Die Juden u. das Wirtschaftsleben 11; Die Bezahlung des wissenschaftlichen Schriftstellers 23.

Feuchtwanger, Martin, RP., SDS., Kritik, Nov., ⌀, Rom., Red., Hrsg. der Korrespond. „Unterm Strich", „Frauenkorresp. Feuchtwanger", „M.F.-Korrespondenz". Halle a. d. S., Große Steinstraße 56. (München $^{14}/_{8}$ 86.) B: Münchener Schauspielpremièren 05; D. Töchter d. Intendanten Sommereck, R. 13.

Feurstein, Frau Eva (Pf. Rolf Römer), DB., Nov., Märch., ⌀. Bregenz (Vorarlberg), Kornmarktstr. 22. (Magdeburg $^{8}/_{8}$ 91.) B: Lautenfranzl, M.; Herrgottsgeiger, R.; Frieden im Krieg, Schw.; 's Freien zu Dreien, Schw.; Aschenbrödel, M. (alle drei mit Alwin Römer).

Fiebiger, Aug., s. Rost, Bernh.

Fiedler, Franz, ⌀, Lit.-W, ✉, ₣, Schulrat, Prof. d. Handbkad. Innsbruck, Claudiapl. 2. (Bautsch, Mähren $^{8}/_{10}$ 72.) B: Die ounschollichen Kinder, Vst. 08 (u. d. Pf. Reinhold Sommer); Gertraud Herzog, Tr. 11. H: Sealsfield, Der Legitime u. d. Republikaner (o. J.); Das Kajütenbuch (o. J.); Seebilder (Neudchtg. o. J.). ()

Fiedler, Harry A., s. Haas, Alb.

Fierz-David, Frau Linda (Linda David). **Kilchberg b. Zürich,** Schweiz. ($^{10}/_{1}$ 91.) **B:** Das Geschichten-Männchen, 17 Märchen 22.

Fikenscher, Fritz, ♂, BezObL. München, Destouchesstr. 46. (Langenzenn i. Bay. $^{10}/_{4}$ 83.) **H:** „Die Scholle." •

Filchner, Wilhelm, ●, ⊟, Politik, Reisebeschreib., Dr. phil. h. c., Major a. D., Forschungsreis. Berlin, Nassauische Str. 16a. (München $^{12}/_{8}$ 77.) **B:** Ein Ritt über d. Pamir 00; Kloster Kumbum 10; Bilder aus Kan-su 10; Rätsel des Matschu 11; Nordost-Tibet, 4 Teile; Hankang; Tsʼin-ling, Kartenwerk 10; Quer durch Spitzbergen 11; Zum sechsten Erdteil 23; Sturm üb. Asien, pol. R. 24; Umarbeit.: Quer durch Ost-Tibet 24; Quer durch China 24. **H:** Kozlow: Nach d. Mongolei, Amdo u. d. Toten Stadt Chara-Choto (m. Dr. L. Bretfuß u. P. G. Zeidler) 24.

Filek, Egid, ASB., SDS., Roman, Nov., Skizz., /, ♆, Essay, Dr. phil. Wien XIII/5, Gustav Seidelg. 4. (ebda $^{10}/_{1}$ 74.) **B:** Mein Frühling, N. 00; Fresken, Sk. 03; Ein Narr d. Herzens, R. 10; Mimis Versorgung, R. 11; D. schwarze Täschchen, N. 16, 5. T.; Wachtmeister Pummer, R., 26. T. 18; D. wundersame Wandlung d. Herrn Melander, R., 5. T. 21; Wie Dieter die Heimat fand, R. 21, 5. T.; D. Jungfern von Paulowitz, R. 23; Der schwarze Strich, N. 23; Wienerwald, ein Landschaftsbuch 24; Wanderungen im Ennstal 24.

Filek von Wittinghausen, Egid, s. Filek, Egid.

Finckh, Ludwig, ♆, /, Dr med. Gaienhofen a. Bodensee. (Reutlingen $^{21}/_{8}$ 76.) **B:** Frau du, Lr. 00, 2. A. 21; Rosen, G. 06, 17. A. 23; D. Rosendoktor, R. 06, 126. A. 23; Biskra 06, 5. A. 21; Rapunzel, Erz. 09, 49. A. 23; D. Reise nach Tripstrill, R. 11, 45. A. 23; Der Bodenseher, R. 14, 45. A. 23; Seekönig, Erz. 15, 32. A. 20; Grashpfeifer, Erz. 16, 32. A. 20; Inselfrühling, Erz. 17, 26. A. 23; Die Lerche, Slg. schwäb. G. 18, 10. A. 21; Mutter Erde, G. 18, 6. A. 21; Hindurch mit Freuden; Wiederaufbau; Brückenbauer 19, 10. A. 21; Sonne, Mond und Sterne, Erz. 20, 20. T. 21; Die Jakobsleiter, R. 20, 29. A. 21; Ahnenbüchlein 21, 10. A. 23; Der Ahnengarten 22, 5. A. 23; Der Vogel Rock, R. 23, 11. A. 24; Der Ahnenhorst 23; Sudetendeutsche Streife 24.

Findeisen, Kurt Arnold, ♆, /, Lit.ᵂ, Musik. Dresden-N., Bautzner Str. 11. (Zwickau i. Sa. $^{15}/_{10}$ 83.) **B:** Mutterland, G. 14, 3. A. 21; Heimwege, E. 18, 2. A. 21; Aus der Armutei, G. 19, 2. A. 20; Klaviergeschichten, Dchtg. 20, 2. A. 21; R. Schumanns Kinderszenen, Dchtg. 20, 2. A. 22; Der Tod u. das Töblein, N. 21; Ahnenland, G. 21; Herzen und Masken, R. 21, 2. A. 23; Der Sohn der Wälder, R. 22; Der Weg in den Aschermittwoch, R. 24; Davidsbündler, Rob.-Schumann-R. 23 II; Der Raubschütz, Erz. 24; Der kleine Kümmerlich, G. u. Erz. 24; Lockung d. Lebens, R. 24; Das deutsche Herz, Ludwig-Richter-Sp. 24. **H:** Die Neue Heimat 19/20; Sächsische Heimat, Zeitschrift f. Heimatkunst u. -wissenschaft 20 24; Pestalozzileute (Anthologie), 20 (mit F. A. Zimmer); Von Heimat und Heimweh, ein Julius-Mosen-Buch 24; Ameisenkalender; Allgem. Sachsenkalend.

Findling vom Inn, s. Willhain, Julius.

Finger, Willy Herrmann (Willy Finger), Heimat u. Volkstum, ♆, Lehrer. Forst-Jeser, Lausitz, Prov. Brandenburg. (Bromberg $^{9}/_{1}$ 95.) **B:** Deutschkunde u. Kinodrama, Eine deutschkundlich-lit. Kampfschrift 21. ()

Fingermann, Jakob, Roman. Wien VI/56, Capistrang. 3. (Uscie-Zielone $^{4}/_{1}$ 93.) **B:** Die Flucht aus Jerusalem, R. 19; Menschen im Abgrund, R. 20.

Finke-Bülter, Gustav, Roman, Nov., F. Braunschweig-Veltenhof. (ebda $^{6}/_{1}$ 75.) **B:** Der steinerne Fluß, R. 15; Hans vom Deich, R. 18; Perlen i. Schnee, R. 19; Lied vom Eisen, R. 20; Bildnis der Göttin, F. 23.

Finkhart, Joh., s. Dombrowski, Erich.

Fischel, Alfr. v., Publiz., ♂, Nov., ♂, Dr. jur., RA. Brünn, ČSR., Augustinerg. 15. (Jungbunzlau $^{30}/_{11}$ 53.) **B:** Der Liebeshof, N. 86; Nat. Kurien 98; König und Kanzler, Dr. 99; Die Minoritätsschulen 00; D. österr. Sprachenrecht 01, 2. A. 10; Materialien z. Sprachenfrage i. Österr. 02; Die Olmützer Gerichtsordng. 03; Beitr. z. Gesch. des Deutschen Rechts in Böhmen, aus einer Komotauer Rechtssammlung 05; Studien z. österr. Reichsgeschichte 06; D. Protokolle d. Verfassungsausschusses üb. d. Grundrechte 12; Erbrecht u. Heimfall auf den Grundherrschaften Böhmens u. Mährens v. 13. bis 15. Jahrh. 14; Der Panslawismus bis zum Weltkrieg 19; Das angebliche Kolonistentum der Deutschen Böhmens u. Mährens 23; u. a. ()

Fischer, Adolf, Reisen, Major. Kopenhagen, Malmögade 4. (Seou Bleznitz, Kr. Görlitz $^{4}/_{1}$ 77.) **B:** Menschen u. Tiere in Deutsch-Südwest 14, 2. A. 14; Orient 24. •

Fischer, Adolph Johannes, Belletristik, Kunstwissensch., Prof., akad. Maler, Schriftsteller. Salzburg, Österr., Haydnstr. 5. (Gmunden, ObÖsterr. $^{7}/_{1}$ 85.) **B:** Nikokris 08; Satan 21; Die versunkene Stadt 24; Ich suche Myriam 24; D. Kriterium d. Kunst; u. a. •

Fischer, Aug. (Pf. Fischer v. Langen-

harm), ✉, ●, ☾, Dr. phil., Prof., HandbSchDoz. Wien XIII/10, Eduard-Jäger-G. 5 (Hamburg ¹/₁ 69.)

Fischer, Carl Max, ♆, Nov., Skizze, Hum., Rom., Photogr., Touristik, Berlin, Belle-Alliance-Str. 101. (Dresden ⁹/₁₀ 68.) **B:** Feierabendlieder, G. 07; Die Heiratsfabrik u. a. Humoresken 16; Das Leben der Verschollenen, R. 19; Das rote Mysterium, R. 20.

Fischer, E. W., Flaubertforscher, Dr. phil. Berlin u. Bielefeld, Detmolder Str. 25. (Schloß Holte, Westf. ²⁰/₆ 76.)

Fischer, Frau Elisabeth, s. Fischer-Markgraf.

Fischer, Eugen, SDS., Politik., Dr. phil., Sekr. Berlin-Wilmersdorf, Barstr. 30. (Balingen, Württbg. ⁹/₁ 81.) **B:** Das Reich des Lebens 18, 2. A. 19; Woodrow Wilsons Entschluß 18; Worte englischer Minister 19. ()

Fischer, Eugen Kurt, RP., DB., Essay, Theater- u. Kunstkritik, Literatur- u. Kunstw, Drama, Dr. phil., Red., Mitleiter des „Kunstwart". Königsberg, Pr., Hartungsche Zeitung. (Stuttgart ⁹/₁ 92.) **B:** Zur Stoff- u. Formengesch. des neueren Volksliedes 15; D. deutsche Volksschauspiel 17; D. Laienbühne 19; Programme f. Volkskunstabende 19; D. Kaukasusfahrt, R.; Deutsche Kunst u. Art; Boa d. Künsten als Ausdruck d. Zeiten 23; Lessing 23; Irene, Dr. 23; Begegnung im All, Dr. 24; Klopstock, Dchtg. 24; Messias 24.

Fischer, Felix Otto, ☾. Plauen i. V., Lessingstr. 86. (Leipzig ⁹/₁ 70.) **B:** Irene, Lsp. 03; Autler Schwennicke, Schw. 05; Trübes Wasser, Kom. 07, 3. A. 11; Biographie Louis Riedels 07; D. Sieg der Flamme, Sch. 11; Die Nichte von drüben, Lsp. 12; Parfüm, Schw. 12; Die Frühglocke, Opernlibr. 13; Die gefangene Wachtel, Sch. 18. ()

Fischer, Friedrich Richard, ♆, /, ☾, ●, ✠, Prof., StudR. i. R. Dresden-Leubnitz-Neuostra, Ostrastr. 20. (Althaldensleben ¹⁷/₁, 66.) **B:** Anreggn. z. Kunstpflege am Gymn. 06; Unser alter Fritz, Dchtgn. 07, 10. T. 12; Ged. 08; Der Liebesbrief, Lsp. 12.

Fischer, Gretz, s. Fischer, Edle von Trammingen.

Fischer, Hans, s. Aram, Kurt.

Fischer, Hans R., Chefred. Duisburg, Friedrich-Wilhelm-Platz 1. (Jauer ¹⁵/₄ 63.) **B:** Unter d. Armen u. Elenden Berlins 87; Was Berlin verschlingt 90; Berliner Zigeunerleben 90; Kultusminister Dr. Ad. Falk 00; Ein moderner Regent: Großh. Ernst Ludwig v. Hessen 12.

Fischer, Hans W. (Pf. Dr. Frosch), Kritik, Sozialpolitik, Kulturfrag., ♆ ☾, Dram., Tanz, Dr. phil., Red. u. Theaterkritiker d. „Welt a. Montag". Berlin W 30, Eisenacher Str. 22. (Schweidnitz ¹⁸/₁₂ 76.) **B:** Soziale Anatomie 07; Buch des Widerspruchs, G. 07; Christus in d. Laterna magica 08; D. Kette, G. 10; D. Dreißigjährige 11; Flieger, Dr. 12; D. Weiberbuch 19, 8. T. 23: D. Motor, Dr. 19; D. Schlemmerparadies 20, 22. T. 24; D. Schwert, G 20; D. Jäger, Dr. 21; D. Schädelstätte 21; Nacht d. Saturn, G. 21; D. Wanderung zur Krippe, Weihnachtssp. 22; Hamburg. Kulturbilderbogen 23; Arno Holz, Monogr. 23; D. Tanzbuch 24. Ue: Balzac, Succubus 07; Aleiphron, Hetärenbriefe 07. H: Alte deutsche Schwänke 08. Eint: Werke v. Gustav Sack 19; Arno-Holz-Mappe 23; Ges. Werke v. Arno Holz 24; Gertrud Falke v. Oppler 24.

Fischer, Karl (Pf. Fischer-Bernauer), DB., Operette, Couplets, Chansons, Kaufmann. Mannheim M 7 1. (ebda ²⁶/₆ 84.) **B:** Der Multimillionär, Optte.: Chansons, Brettl-Lieder.

Fischer Karl Friedr., DB. Leipzig-Schl., Schnorrstr. 17. (Leipzig ¹⁹/₁ 84.) **B:** Soldaten sein schön, R. 10, 4. A. 12; Übers Kreuz, Lsp. 12; Das Erbe, Sch. 20; Der Besessene, Dr. 21; Trimack und Bruck, Dr. 22.

Fischer, Frl. Marthe Renate, DSch., SDS., Rom., Nov. Saalfeld i. Th. (Zielenzig ¹⁷/₁ 51.) **B:** D. Aufrichtigen, Bauerngesch. 94; A. d. Wege zum Paradies, R. 02, 4.—6. T. 22; Tocka baut, Erzn. 06; Das Patenkind, R. 07, 2.—4. A. 21: Letzte Station, Stn. aus d. Altersheim 09; Die aus d. Drachenhaus, R 10, 2.—4. A. 23; Aus stillen Winkeln, R. 11; D. Blöttnertochter, R. 13; Herr u. Frau von Bosten, R. 19; Wir ziehen unsere Lebensstraße, R. 20; Die kleine Helma Habermann, R. 22; 4 Erzn. f. d. Jugend.

Fischer, Max, SDS., Lit.w, Roman, ☾, ♆, Dr. phil. Frankfurt a. M., Mendelssohnstr. 73. (Breslau ¹¹/₁ 93.) **B:** H. v. Kleist, d. Dichter d. Preußentums 15, 2. A. 16; H. Heine 16, 2. A.; Medard ruft in d. Welt, G. 17; Joseph Eberz u. d. neue Weg z. religiös. Malerei 18; Der Antichrist, R. 18; August Strindberg, Ein Beitr. z. religiös. Psyche d. Gegenw. 20; Der König von Baranasi u. and. Erzn. 21; Das Weltbild Dantes.

Fischer, Otto, SDS., ☾, Dr. phil. München, Mainzer Str. 6. (Reutlingen ²¹/₁ 86.) **B:** D. altdeutsche Malerei in Salzburg 08; Das neue Bild 12; Gedichte 13; Albrecht Dürer 19; Chines. Landschaftsmalerei 21. H: Anselm Feuerbach; Moritz von Schwind; Caspar David Friedrich. ()

Fischer, Paul, Polit., /, ♆, w, ☾. Cunnersdorf i. Riesengeb., Jägerstr. 20. (Grünberg, Schl. ¹⁷/₁ 59.) **B:** D. Marienburg 98, 5. A. 14; D. Polenaufstand v. 1848 99, 4. A. 07; Vater Freimuths

deutsch. Volksbuch 97/99; Graudenz u. Feste Courbière 02, 4. A. 14; Tellbuch, Erläutergn. 05; Feste Graudenz 1807 07; Tannenberg 1410 10, 2. A. 10; Der Gouverneur von Graudenz, Sch. 12; Tannenberg 1410 u. 1914.

Fischer, Richard, Nov., ∀, Dr. phil., StudR. **Dresden-A.**, Liebigstr. 19. (Chemnitz $^{10}|_{4}$ 83.) **B**: Am Strande der Sehnsucht, N. 10, 2. A.; Landungen, N. 14; Kriegsgedichte 14; Du heilige Erde, G. 18; Schrei in die Welt, G. 19; Unendliche Straße, N. 21.

Fischer, Wilh., Epos, Nov., Dr. phil., Bibl.-Direktor. **Graz**, Joanneum. (Tschakathurn $^{12}|_{4}$ 46.) **B**: Atlantis, Ep. 80, 2. A. 11; Sommernachtserzähl. 82, 3. A. 11; Anakreon 83; Lieder u. Romanzen 84; Unt. alt. Himmel, N. 91, 5. A.; Der Mediceer, N. 94, 2. A. 07; Grazer Nn. 98, 4. A. 11; Die Freude am Licht, R. 02, 14. A. 10; Poetenphilosophie 04; Hans Heinzlin, N. 05, 3. A. 14; Königin Hekabe, Tr. 05; Lebensmorgen, Erz. 06, 4. A. 07; Sonne u. Wolke, Aphorismen 07; Sonnenopfer, R. 08, 4. A. 09; Der Kaiser von Byzanz, Romanze 09; Friedr. Nietzsches Bild 10, 1.—2. A.; Der Traum vom Golde, R. 11, 3. A. 12; Aus der Tiefe, Erz. 12, 4. A. 23; Alltagszauber 13, 3. A. 14; Die Fahrt d. Liebesgöttin, R. 14; Kriegsbuch 15; Wagemut, Erz. 17, 1.—5. A.; Das Geheimnis des Weltalls, Erz. 21; Tragik des Glücks 22, 1.—5. A.; Der Stern der Liebe, Erz. 24.

Fischer-Bernauer, ſ. Fischer, Karl, Mannheim.

Fischer-Cwoydzinska, ſ. Cwoydzinska, Selma.

Fischer-Dyck, Marianne, ſ. Fuchs, Marianne.

Fischer-Friesenhausen, Friedrich, ∀, Schriftsteller. **Kassel**, Schönfelderstr. 12. (Detmold $^{16}|_{11}$ 86.) **B**: Leben und Lieben 14; Auf Wellen und Wogen 14; Flamme empor, Kriegslyrik 14, 6. A. 18; Ein Sang aus den Bergen, Naturlyrik 14, 7.—9. A. 21; Im Osten zuckt der neue Tag, Politische Ged. 19; Kyrie eleison, Erlösungsdchtg. 16; Nicht mutlos werden, Sprüche 21, 6.—8. A. 24; Frau Inge, Lyrische Erz. 22, 4.—7. A. 21; Sehnende Seelen, G. 20, 10. A. 24; Irmingard u. Guntram, Lyr. Erz., 1.—3. A. 24.

Fischer-Graudenz, ſ. Fischer, Paul, Cunnersdorf.

Fischer von Langenharm, ſ. Fischer, Aug., Wien.

Fischer-Markgraff, Frau Elisabeth (Pseud. ſ. Elisab. Fischer, geb. Markgraff) ASB., Verein d. Bühnenschriftst. u. Komponisten, ⊙, Roman, Nov., Humoresken, Skizzen. **Stettin**, Alleestr. 61. **B**: Surrogate, R. 09; Brausejahre, Erz. 10; Sein Recht, R. 12; Lore im Glück, Erz. 15; Die Wiedergänger, Dr. 15; Baron Uslars Nichten, Erz. 18; Um Deinetwillen, Nov. 18; Geborgen, R. 19; Kaleidoskop, R. 19; Geschichten von d. Wasserkante, Erz. 20; Wer ist ohne Sünde unter euch, R. 21.

Fischer, Edle v. Trammingen, Frau Gretz, geb. Boehme (Pſ. Gretz Fischer), DOSchG., VB., Roman, Oberstlnwitwe. **Wien III**, Reisnerstr. 36 p. (Aschersleben a. H. $^{26}|_{11}$ 76.) **B**: Vom breiten Wege, G. 11; Was Klotho spann, Nn. 12, 20; Die aus dem Teutoburger Walde, R. 13, 24; Die Geschichte vom dummen Herzen, R. 16.

Fischl, Friedrich, Kritik, Essay, ⁄, **Ue**: FE, Dr. jur. **Wien II/2**, Praterstr. 15. (Brünn $^{12}|_{8}$ 81.) **B**: Goethe in Marienbad 04.

Fischmann, Frl. Hedwig, Lit. u. Kunstwissensch., Dr. phil., Private. **Berlin-Halensee**, Karlsruher Str. 11. (Prag $^{18}|_{11}$ 85.)

Fischmann, Leo, SDS., Belletristik u. jur. Fachwissenschaft, Dr., Rechtsanwalt. **Wien I**, Schottenring 17. (ebda $^{4}|_{11}$ 87.) **B**: Die gelbe Fahne, R. 21. **Ue**: Der Chevalier von Florian, Nn. 21.

Fisher, Theodor, ⊙, ∀, Buchverleger. **Günterstal b. Freiburg i. Br.**, Tannengrund. (Kassel $^{20}|_{8}$ 67.) **B**: Zwölf Lieder, G. 09; Kränze Dein Haar mit Epheugrün, G. 12; Die Liebesjagd, Optte. 11; Im elenden Tal des budkigen Spiegels, G. 22; Gedichte 22; Karl Sträßer von der Fulde, Einiges aus dem Leben des Herrn Leo Hampelmann, Erz. 22.

Fittbogen, Gottfried, SDS., Dtsch. Lit.♛, Auslanddeutschtum, Volkserziehg. Dr. phil. **Berlin SW 47**, Großbeerenstr. 56F. (Ahrenshagen i. Pomm. $^{20}|_{8}$ 78.) **B**: D. sprachl. u. metrische Form der Hymnen Goethes genetisch dargestellt 09; Die Probleme des protestantischen Religionsunterrichts an höheren Lehranstalten, Neuprotestantischer Glaube 12; Das Deutschtum im Ausland in unseren Schulen 13; Wie lerne ich die Grenz- und Auslanddeutschen kennen? Einführung in die Literatur üb. d. Grenz- u. Auslanddeutschen 23; Die Religion Lessings 23; Was jeder Deutsche vom Grenz- u. Auslanddeutschtum wissen muß 24.

Flachs, Frau Luise, geb. Fokschaneanu, ⊙, F. **Ue**: Russ. **Berlin W 62**, Lutherstr. 47. (Bottuschan, Rum.) **B**: Erwacht, Dr.; Notturno, R.; Sünden, Dr.; Sühne, F.; Am Leben gebrochen, F.-Skizzen. **Ue**: Schriften von S. Kowalewskaja, L. Tolstoi, A. Tschechow, N. Gogol, P. Boborykin, M. Nowoworükki; Naumow: Im stillen Städtchen u. a.

Flachsbart, Georg, VDR., Red. **Charlottenburg**, Dernburgstr. 23. (Lüchow $^{17}|_{7}$ 65.) **B**: Der Nordisch-überseeische

internat. Verkehr 01; Kaffeevalorisation u. Kaffeepreise 11; Das Eisenbahnwesen Brasiliens 13.

Flaig, Walth., WJSB., Alpine Turistik (Bergsteigen u. Skilauf), Volkskunde d. Alpen, volkskundl. Geographie, Dipl.-landwirt, freier Schriftsteller. Bürserberg b. Bludenz, Vorarlberg. (Aalen in Württbg. $^{16}/_{6}$ 93.) B: Im Kampf um Tschomolungma, d. Gipfel d. Erde 23, 12. A. 24; Die Nordrhätischen Alpen, Ein Hochgebirgsführer, I. Rhätikon, II. Silvretta 24; Alpenpflanzen, Bilderwerk 24. H: Aus d. Firnenwelt, ges. Schriften v. J. J. Weilenmann, I. Rhätikon-Silvretta-Verwall, 23; Vorarlberg, e. Führer 24. •

Flake, Otto, SDS., Roman, ✍, ⌂. Berlin, per S. Fischer, Verlag. (Metz $^{30}/_{10}$ 82.) B: Schritt für Schritt, R. 12; Freitagskind, R. 13; Horns Ring, R. 16; Das Logbuch, R. 17; Nein u. Ja, R. 20; Das Ende der Revolution, Aufs. 20; Pandämonium, Phil. 21; Die moralische Idee, Phil. 21; Kaiserin Irene, Dr. 21; Das kleine Logbuch 21; Das neuantike Weltbild, Phil. 22; Die Simona, R. 22; Kuland, R. 22; Deutsche Reden 22; Erzählungen 22; Die Unvollendbarkeit der Welt, Phil. 23; Zum guten Europäer, Aufs. 24; Der gute Weg, R. 24; Die zweite Jugend, Erz. 24; Dinge der Zeit, Aufs. 24.

Flaskamp, Christoph, Kult.- u. Lit.w, ✍, ¶, Privatgelehrt. München, Erhardtstr. 29. (Warendorf $^{2}/_{5}$ 80.) B: Seele, die du unergründlich, lyr. Anthol. 09; Das geistl. Jahr d. A. v. Droste, G. 15; Von d. Freiheit d. Kinder Gottes, G. 16; Die deutsche Romantik 16, 2.—3. A. 17; dass., Nachwort 16; Weltkrieg u. Weltreligion 17; Im Jubel d. geschlossenen Rings, G. mit and. 20.

Flato, Frl. Lotte, ⁄. Hamburg 26, Griesstr. 57, Hpt. (Altona $^{27}/_{5}$ 85.) H: Uranus-Kalender 25. •

Flavius, s. Laven, Ferdinand.

Fleck, Fritz, DB., Musik, Komponist u. Schriftsteller. Köln, Hansaring 76. (Schwetz, Westpr. $^{24}/_{10}$ 85.) B: Die Prinzessin auf d. Erbse, O. 16; Die Nabijia, Tanzdr. 21; Bathyllus, Tanzdr. 23; Psyche, Sch. mit Musik 18; Prinz Labalan, Sch. m. Musik 19; Don Ramiros, Sch. 20.

Fleck, Frl. Wilhelmine (Pf. A. L. Lindner), Belletristik. Schwerin i. Meckl., Kommandantenstr. 3. (Grabow i. M. $^{16}/_{6}$ 64.) B: Heinz Consentius, R. 10; Des Lebens Schönheit, R.; Aus Langeweile, R.; Die Wulflams, R. 22.

Fleiner, Hans, ⌂, ¶, ⁄. Aarau (Schweiz). (ebda $^{1}/_{6}$ 64.) B: D. Erfinder Lsp. 98; Am Wahltag, Dialekt-Lsp. 99, 9. A. 21; D. Première, Kom.; D. große Entdeckung, Komödienspiel; D. Ballvater, Schw.; E. Heiratsannonce, Lsp.; Graphologisch beurteilt, Lsp.; Man kann sich täuschen, 6 A. Gesch. 19.

Fleischer, Oskar, BB., Musikwissenschaft, Dr. phil., ao. UP., GRegRat. Berlin W 30, Motzstr. 17. (Görbig $^{8}/_{11}$ 56.) B: s. G.-K.

Fleischer, Victor, CB., Kunstw, ⁄, Roman, Erzähl., Drama, Dr. phil., Direktor der Frankfurter Verlags-Anstalt A.-G. Frankfurt a. M., Corneliusstr. 1. B: Das Steinmetzendorf, Erz. 05, 2. A. 06; Bauerngeschichten 06; D. Handschrift des Bruders Engelbert, Erz. 08; Leute vom Dorf, Nn. 09; Fürst Karl Eusebius von Lichtenstein als Bauherr und Kunstsammler 09; Wendelin und das Dorf, R. 11, 7. A. 21; Zehn Geschichten vom Löffler, Erz., 1.—6. A. 12, 10. A. 19; Der Wirt vom Berg, R., 3. A. 14; Im Krug zum grünen Kranze, R. 15, 9. A. 21; Der Himmel voller Wolken, Nn., 2. A. 16; Kollege Eisenhart, Lsp. 16; Der Haupttreffer-Michl, R. 17, 7. A. 21; Frau Monica und ihre Töchter, R. 19, 6. A. 20; Der Sammler, Erz. 21. H: Winckelmanns Geschichte der Kunst d. Altertums 12; Tierfabeln d. klassisch. Altertums 17; Till Eulenspiegel 21; Entlarvung der Weiber durch Jean Paul 18; Das süße Gift der Sünde 19.

Fleischhauer, Theodor (Pf. Th. Ackermann), ATV., Gewerksch. dtsch. Geistesarb. E. V., Romane, Dr. med. vet., fr. Schriftstell. u. Journalist. Potsdam, Kaiser-Wilhelm-Str. 9. (Gretz, Reuß ä. L. $^{4}/_{3}$ 77.) B: Die Lautenspielerin, R. 12; D. Park d. Paradieses, R. 14; Das grüne Gewölbe, R. 14; Schuldbewußt, R. 15; Für eini. Stunden, N. 15; Gebr. Mertens, R. 17; Schicksale, R. 19; Anne Marie E. 19; Das weiße Kreuz, R. 20; Hans Jürgen, der Mann, E. 20; Die Sängerin, R. 21; Rheinrose, R. 21; Das Geheimnis von Rothenheim, Krim.-R.; Ruth Tegmar, R. 22; Doch Liebe wacht, R. 22; Die Schwestern von Hohenfels, R. 22; Durch Kampf zum Sieg, R. 22; Erfülltes Sehnen, R. 22; Das Glücksloß, R. 23; Inge Westerlands Jugendtraum, R. 23; Geläutert, R. 24; Die Söhne d. Herrn v. Meierhofen, R. 24; Das Rätsel der Villa Kronon, K. R. 24.

Fleischmann, Maximil. (Dr. Karl Thomas), Politik, ⌂, Journalistik, ✍, Soziale Fragen, ✍, ⚖, Dr. phil. et jur., Verlagsdirektor des „Artis-Verlags", G. m. b. H. München, Schönfeldstr. 28 I. (Solln $^{13}/_{8}$ 84). B: Paul Anselm v. Feuerbach, der Jurist als Philosoph 06; D. Unehelichenfürsorge 07; Weltfriede u. Gesandtschaftsrecht 09; Theorien der Gesandtenexterritorialität 09; Grundgedank. e. Luftrechts 10; Grundzüge deutscher Ausfuhrpolitik 19; Ludwig Adam Kunz 21; Arthur Schlubeck, Text 22; Artis-

Bändchen I: Kunstwege 23. H: Artis-Drucke; „Zeitschau"; „Neudeutscher Telegraf"; Schlubeck-Mappe (Vorwort).

Flemes, Bernhard, Lyrik, Skizze, Nov., Rom., Krit. Hameln a. d. Weser, Finkenborner Weg 5. (Hannover $^{26}/_{10}$ 75.) B: Gottfried Haberkorns Irrtum, N. 13; Ländliche Geschichten, N. 18; Hinter dem Pflaster, Gesch. 19; Waldhaus, Naturst. 20; Führer durch Hameln 21; Vom grünen Rauschen 22; Strom und Hügel 23. H: Niedersachsen, e. Heimatbuch 15.

Flemming, Hans, Red. am „Berliner Tageblatt". Berlin-Lichterfelde-West Curtiusstr. 54. (Berlin $^{9}/_{11}$ 77.)

Flemming, Hans, Ψ, ☙, ¥. Berlin-Reinickendorf-West, Scharnweberstr. 105. (Quakenbrück $^{9}/_{8}$ 67.)

Fliegel, Alice, s. Jadasohn, Alice.

Fligl, Josef (Pf. Don Fligelio), ASV., BB., Erz., St., Hum., Aphorism., Nov., Plaud., musiktheor. u. -geschichtl. Aufs., Ue: FM, Konzertpianist, Inspekt. d. Ung. St.-B. i. P., Schriftst. u. Journalist. Budapest IV, Franz-Josefs-Kai 12. (ebda $^{7}/_{8}$ 68.) B: Novellen 20.

Floeck, Oswald, DÖSchG., Germanistik, Lit.☙, Kritik, Dr. phil., GymnProf. Prag-Smichow, 1245 Dvořakgasse. (Hard i. Vorarlberg $^{18}/_{7}$ 74.) B: s. G.-K.

Flöl, Maria, s. Senz-Flöl.

Florenz, Karl, Ψ, ¥, Dr. phil., EhrenProf. a. d. Kais. Univ. Tokio, o. UP. Hamburg, Hagenau 30. B: Bunte Blätter 96; Dichtergrüße a. d. Osten, 14. A. 12; s. auch G.-K.

Florian, Markus, s. Dittrich, Max.

Floericke, Curt (Pf. Konrad Ribbeck, Ernst Hüller u. [s. Lyrik u. Feuill.] Abasver), VJ. & S., Naturw., Dr. phil., Red. Stuttgart, Birkenwaldstr. 217. (Zeitz $^{23}/_{9}$ 69.) B: Jahrb. d. Vogelkunde I 08, II 09, III—V 12; Säugetiere d. deutsch. Waldes 08, 8. A. 09; D. kleine Naturforscher 08 V, 3. A. 13; Aquarienkalend. I—IV 08—11; Deutschl. Kriechtiere u. Lurche 09, 14. A. 11; Naturwissenschaftl. Spaziergänge 09 IV; D. kleine Botaniker 10 III; Der Sammler 14; Liederbuch f. Freimaurer 14; Gepanzerte Ritter 15; Auf drei Kriegsschauplätzen 15; D. Schiffsjunge d. Emden 15; Bulgarien u. die Bulgaren 15; Gegen die Moskowiter 16 III; Der Jägersmann 16; Unter dem Halbmond 16; Vogelbuch, 3. A. 23; u. a. ()

Floerke, Hanns, Kunst☙, Kultur☙, Dr. phil. München, Helmtrudenstr. 11. (Weimar $^{21}/_{8}$ 75.) B: Hagia Hybris, R. 07. H: Perlen älterer romanischer Prosa 07/25 I—XXXI; Das Asklapische Dekameron 21 III; u. viele Übersetzungen.

Floß, Ferdinand, ⚓, Farmer. Corbett-Oregon, U. S. A. (Cainsdorf b. Zwickau i. Sa. $^{19}/_{5}$ 50.) B: Die Lösung d. Geheimnisses d. Lebens u. d. Schöpfung 20. • Tribun auf der Flucht 21; Insel Elefantine, R. 24. ()

Floth, Franz, ¥, Erz., /, ObLehrer. Haselbach, Bezirk Falkenau, Böhm. (Schönfeld, Böhmen $^{17}/_{6}$ 68.) B: Ged. 02.

Flubacher, Carl, Märchen, Novellen, Skizzen. Basel, Gärtnerstr. 110. (Niederschöntal, Schweiz $^{26}/_{10}$ 84.) B: Märchen 11; Lottis Wunderfahrt, M. 23.

Flüggen, Christian, PA., RB., VJ. & S., Kritik, Red. der „Münchener Ztg.". München, Müllerstr. 23. (Magdeburg $^{8}/_{6}$ 70.)

Flux, Hans, s. Blos, Wilh.

Fogar, Heinr., s. Hohenauer, Fr.

Fohrbach, Herbert, s. Nast, Clara.

Folkart, M., s. Meyer, Martha.

Fontana, Oskar Maurus, ○, Erzähl., Kritik. Wien IV, Paulanerg. 12. B: Das Märchen der Stille 10; D. Michbrüder 12; Der Studentengeneral 13; Aussaat 16; Marc 17; Erweckung 19; Triumph der Freude 20; Empörer 20; Tribun auf der Flucht 21; Insel Elefantine, R. 24. ()

Forberger, Carl (Pf. C. A. Borwerck), ASV., ¥, /, ♯, Kritik, Wandern. Plauen i. V., König-Georg-Str. 21. (Friedeburg b. Freiberg i. S. $^{16}/_{3}$ 83.) B: Lieder in Moll 08. H: Mosen-Büchlein 14.

Forbes-Mosse, Frau Irene verw., geb. Gräfin Flemming, ¥, Nov., Ue: DE. Baden-Baden. (ebda $^{8}/_{6}$ 64.) B: Laubstreu, Erz. 23; Berberitzchen, Erz.; Der kleine Tod, Erz.; Die Leuchter der Königin, Erz.; Gabriele Alwenden, R.

Forrer, Clara, s. Holzmann, Clara.

Foerster, Ernst, VJ. & S., Lit., Frauenfrage, ₰, Dr. phil., Oberlehr., Doz. a. d. Hamb. VolksHSch. Hamburg 30, Roonstr. 34. (Regensburg $^{8}/_{6}$ 84.) B: s. G.-K.

Foerster, Georg, ⚓. Berlin-Tempelhof, Albrechtstr. 51. (Stuttgart, $^{2}/_{1}$ 93.) B: Der Mensch als Sinn und Wert 22; Geschichte und Persönlichkeit 23.

Förster, Hans, niederd. Dchtg., ○, Volkskunde. Hamburg 5, Bödmannstr. 47 I. (ebda $^{8}/_{2}$ 85.) B: Achtern Dick 05; Die malerischen Vierlande 16; Koornknicker 21; Wieber un Drieber, vierländ. Erz. 22; Altlander Fahrten; Heim Hinsch, vierl. Erz. 24; Marschlander Fahrten 24.

Förster, Frl. Henriette Clara v., Drama. Berlin-Charlottenburg W 62, Kalckreuthstr. 10. B: Die Rose von Tilsit 22; König Gustavs Brautfahrt 23; Die Herrin von Tamsel; Die drei Linden; Die Madonna Sixtina; Helge und Sigrun 23.

Förster, Richard, Politik, /, Hauptmann a. D. Berlin W 15, Schaperstr. 27. B: Mit Hindenburg u. Mackensen in Russisch-Polen 15; Um d. Suezkanal 16; Erich Mühsam, Ein „Edelanarchist" 19.

Forster, William, s. Mancke, Maria.

Foerster, Wolfgang, Militärschriften, Kriegsw, Oberstlt. a. D. u. Oberarchivrat am Reichsarchiv. Potsdam, Moltkestr. 11. (Breslau 4/5 75.) B: Prinz Friedrich Karl von Preußen, Denkwürdigkeiten aus s. Leben, 2 Bde. 10 u. 11; Graf Schlieffen und der Weltkrieg 21 u. 25; Hans Delbrück — Ein Porträtmaler? 22.

Förster-Freund, Maria, s. Freund, Maria.

Förster-Nietzsche, Frau Elisabeth, geb. Nietzsche, BB., Dr. phil. h. c., Verwalt. v. F. Nietzsches Nachlaß. Weimar, Louisenstraße 36. (Röcken 10/7 46.) B: F. Nietzsche 95/96 II; D. Leben F. Nietzsches II 2 04; D. Nietzsche-Archiv, seine Freunde und Feinde 07; Der junge Nietzsche 12; Der einsame Nietzsche 13; Wagner u. Nietzsche z. Z. ihrer Freundschaft 14. H: F. Nietzsches Werke, Taschenausg. 07; F. Nietzsches Briefe an Mutter u. Schwester 09.

Forstreuter, Frl. Hedwig, SDS., ¥, Erz., Magdeburg, Stadtmarsch 9 II. (12/8 90.) B: Gedichte 13; An d. Schwelle, G. 18.

Fortunatus, s. Glücksmann, Heinrich.

Fould, Frau Julia Virginia, geb. Scheuermann (Pl. Julia Virginia), BB., ¥, Ue: FUkr, Bildhauerin u. Malerin. Frankfurt a. M., Hochstraße 38. (ebda 1/4 78.) B: Primitien, G. 03; Sturm u. Stern, G. 05; Das bunte Band, G. 12. H: Frauenlyrik uns. Zeit. Anthol. 06, 2. A. 07; Ausgew. Ged. v. Annette v. Droste-Hülshoff 07, 2. A. 09; u. Übersetzgn. ( )

Frahm, Frl. Andrea, Dr. phil., Lehrerin in Altona, Immermannstr. 8 I. (1/8 84.) B: Zu Hause, G. 15; Meilensteine, G. 20.

Frahm, Ludw., plattd. ¥, Kulturw, Hauptlehrer. Poppenbüttel. (Timmerhorn 21/2 56.) B: Wenn de Scharnbulln brummt, Geschn. 16; Minschen bi Hamborg rüm, spaßige Gesch. 18; Von Morgen bet Abend, plattd. Ged. 21. H: Nordseestrand u. Inselland, Westseeweisen (m. J. Petersen) 86; Die Doppeleiche, Anthol. 88; Norddeutsche Sagen 89; Lebensbilder d. Heldengeister u. Altmeister Schlesw.-Holsteins 92; Hus un Hoff, plattd. Ged. 24.

Frakun, s. Kunzendorf, Franz.

Francé, Frau Annie (gen. Annie Francé-Harrar, Annie Harrar), Literatur, Naturwissensch., Kult.w. Dinkelsbühl i. Bayern, Wörnitzstr. 14. (München 2/11 86.) B: Die Kette, G. 12; Die Feuerseelen, R. 19; Rasse, Menschen v. gestern u. morgen, popul. Urgeschichte 21; Das Goldtier, Gesch. ein. Dämons, R. 22; Die Hand hinter der Welt, R. 23; Schattentanz, Nn. 23; Kleinleben d. Waldes, Nat.-Pl. 23; Die Tragödie d. Paracelsus, ein Jahrtausend deutsch. Leides; Die Ehe von morgen, Ess. 24; Der Irrweg der Entwicklung, Naturwiss. Bdchen. 24; Kulturgesch. Monogr. H: Telosklassiker.

Francé, Raoul H., PÄ., Naturw., ≙, Dir. d. Biol. Institt. Dinkelsbühl i. Bay. (Wien 21/2 74.) B: s. G.-K.

Franck, Ernst (Pf. E. Banckenfron, Bernt Oltver), BB., RB., /, ≙, ⚷, ⏀, ⚷, Dr. phil., Schriftst. Berlin SW 61, Am Johannistisch 10 II. (Stralsund 10/4 78.) B: Der Primat der praktischen Vernunft 04; Die Kaldiät 14, 13. A. 21; Lady Godiva, F. 21 (mit A. Rehbein); Die gläsernen Menschen, R. 24.

Franck, Hans, PÄ., ⏀, Nov., Rom., Kritik bes. d. Dramas. Frankenhorst b. Wickendorf, Post Schwerin, Meckl. (Wittenburg, Meckl. 30/7 79.) B: D. Herzog von Reichstadt, Dr. 10; Thieß u. Peter, R. 10; Herzog Heinrichs Heimkehr, Dr. 11; E. Kriegsrequiem 15; Mein Kriegsbuch 16; Glockenfranzl, MMn. 16; Freie Knechte, Dr. 19; Das Pentagramm der Liebe, N. 19; Godiva, Dr. 19; Sidonische Sonette 20; Opfernacht, Dr. 21; Machtnix, Erz. 21; Das Glockenbuch, Erz. 21; Das dritte Reich, R. 21; Der Werwolfgürtel, Niederd. Erz. 22; Martha und Maria, Dr. 22; Geschlagen, Dr. 23; Die Südseeinsel, N. 23; Deutsche Erzhälkunst 23; Johann Peter Hebels Anekdoten 23; Gottgesänge, 12 Rhapsodien 24; Heimgekehrt, Erz. 24; Meta Koggenpoord, R. 24.

Franck, Ludwig, SDS., Volksbildungsw. Natur- u. Kunstw, Dr. phil., Studr. Braunschweig, Roonstr. 25. (14/5 83.) B: Kinder d. Sommers, Kinder d. Sonne, ein Erlebnisbuch a. d. Kleint ierwelt 21, 3. A. 24; Frédéric Chopin, ein Leben ungestillter Sehnsucht 22; Die Seele d. Waldes, ein Buch uns. deutsch. Waldbäume 23; Lurich u. Larich, ein Erlebnisbuch aus der Teichwelt 24. •

Francke, Frau Charlotte, s. Francke-Roesing.

Francke, Leo, BB., RB., SDS., ⏀, /, ⏀, ≙, Dr. phil., Verlagsbuchhdlr. Dresden-A., Müller-Berset-Str. 14. (Eisenach 21/4 81.)

Francke, Rud., Erz., Roman, †-Lic., Pfr. Heckershausen b. Kassel. (Hofgeismar 1/12 62.) B: Dunkle Glaubenswege, Erz. 94, 2. A. 05; D. christliche Liebestätigkeit in Kurhess. 04, Ergänzgn. 14; D. eiserne Landgraf, R. 06; Die Rätsel d. Geheimwissenschaft 10; Ein Wille — ein Weg, Erz. 13; Vor 100 Jahren, VolksSch. 13; u. a.

Francke-Roesing, Frau Charlotte (Pseudon. f. Charl. Francke), ADV., SDS., ¥, ⏀, /. Potsdam, Kl. Weinmeisterstr. 8. (Mülheim a. Ruhr.) B: Der Assistent, Schw. 06; Die Rosenkette,

G. 06; **Gipfel u. Gründe, G.** 13, 23; **Der gold. Becher, G.** 13, 2. A. 24; **Das Wund. der Flordalisa, Sch.** 15; **Deutsch. Frühling, Dchtg.** 16; **Die Schwarmgeister von Antwerpen, Sch.** 21, 23; **Das Hochzeitsbuch, G.** 20. **H: Gr. Kinder-Vortrags- u. Glückwunschbuch, G.** 21; **Ein Kind ward uns geboren ..., G.** 23; **Brun v. Querfurt, Sch.** 22; **Die Linden, G.** (mit Johannes Schlaf) 23; **Die Brandjungfer, R.** 23; **Fredis Sündenfall, Humoresken** 24.

François, Kurt von, Ästhetik und ästhetische Kultur, Privatgel., Maler, Archit. Potsdam, Seestr. 19. (Prickow i. Pom. $^{18}/_{1}$ 55.) **B: Ästhetik, I: Ästhetische Psychologie** 09.

Fraenger, Wilhelm, dtsch. Kunstwissensch. u. Volkskunde, Dr. phil. Heidelberg, Hauptstr. 187. (Erlangen $^{6}/_{6}$ 90.) **B:** s. **G.-K. u. Nachtrag L.-K.**

Frank, Bruno, SDS., DB., ✒, Nov., ⊙, Dr. phil. Feldafing b. München (Stuttgart $^{13}/_{9}$ 87.) **B: Aus d. goldnen Schale, G.** 05; **Im dunkeln Zimmer, R.** 06; **Gedichte, 3. A.** 07; **D. Nachtwache, R.** 09; **Flüchtlinge, Nn.** 11; **Die Schatten der Dinge, G.** 12; **Requiem, G.** 13; **Die Fürstin, R.** 15, 8. A. 18; **Der Himmel der Enttäuschten, Nn.** 16, 5. A.; **Die Schwestern u. d. Fremde, Sch.** 18, 5. A. 19; **D. Trösterin, Sch.** 19; **Gesichter, Nn.** 20; **Die Kelter, G.** 20; **D. Weib auf d. Tiere, Sch.** 21; **Die Fürstin, R.** 15. 10. A. 23; **Bigram, Nn.** 22; **Tage d. Königs, Nn., 5. A.** 24.

Frank, Christian, ✍, Kulturw, Kurat, Hrsg. d. „Deutsche Gaue", Ztschrift f. Gesellschaftsw. u. Landeskunde u. der Gemeindebeschreibungen d. deutschen Gauenaufnahme. Kaufbeuren. (Günzburg $^{26}/_{8}$ 67.) **B: Anlage u. Exzerptensammlung** 05; **Römerstraße Kissingen—Druisheim u. Donauwörth—Füssen** 08; **Hochäcker** 11; s. auch **G.-K.**

Frank, Jakob, ✒, ⊙, Lehrer. Neu-Isenburg b. Frankfurt a. M. (Dautenheim $^{24}/_{8}$ 66.) **B: Rosen mit Dornen, G.** 90; **Gefundene Lieder** 09.

Frank, Karl, ASV., ✒, Steuerinspektor. Pforzheim, Bernhardstr. 3. (Furtwangen $^{3}/_{11}$ 79.) **B: Stille Wasser, G.** 02; **Seelenwanderungen, Nn.** 03; **Ringende Welten, G.** 05.

Frank, Leonhard, Dichter, Roman. Charlottenburg, Bismarckstr. 12. (Würzburg $^{4}/_{1}$ 82.) **B: Die Räuberbande, R. 20. T.; Die Ursache, R. 20. T.: Der Mensch ist gut,** 105. **T.; Der Bürger, R. 44. T.**

Frank, Paul, CV., DB., PF. Wien IV, Argentinierstr. 31. (ebda $^{14}/_{4}$ 85.) **B: Das Mangobaummunder, R.** 16; **Der Gepard, R.** 17; **Der Ruf durchs Fenster, R.** 19; **Pandora, R.** 20; **Der tönerne Gott, R.** 20; **Harun al Raschid, R.** 21; **Ein reizender Mensch, Der Viererzug, Die blaue Perle, Die nackte Wahrheit, Lsp.; Der Mandarin, Der Engel, Die Hölle von Borbalo, Sch.; D. Romanfigur, R.** 22; **D. Liebesschiff, R.** 24: **D. silb. Tänzerin, Sch.**

Frank, Rudolf, SDS., Lit. ✍, ⊙, ⊙, /, Theater- u. Musikkritik, Dr. jur., stellvertr. Direkt. d. Münchn. Kammerspiele. München, Akademiestr. 15. (Mainz $^{16}/_{6}$ 86.) **B: Richard Dehmel** 07; **Gesch. d. Status i. intern. Privatrecht** 08; **Goethe f. Jungens** 10; **Hunderttausend —!** Sch. 11; **Wie d. Faust entstand** 12; **Das expressionistische Drama** 21. **H: Fr. Schlegels Lucinde, Schleiermachers Vertraute Br.** 07; **Kinderseele** 09; **Geißelbrechts Puppenfaust** 12; **H. Heine, Sämtl. Werke; G. E. Lessing, Gesamm. Werke; E. T. A. Hoffmann, Sämtl. Werke, Tagebücher, Briefe** 23/24 XXIX. **Ue: Der Ackersmann aus Böhmen** 21.

Franke, Elis., s. Loofs, Elis.

Franke, Frau Else, geb. Junghans, Volkslage. Fürstenfeld-Bruck bei München, Buchenau, Villa Phönix. (Leipzig $^{16}/_{10}$ 72.) **B: Alpenmärchen, 2. A.** 23; **Märchen v. d. Frau Holle, 2. A.** 23; **Sagen u. Märchen v. deutsch. Rhein** 22; **Die Geschichte v. Dr. Faust** 23.

Franke, Fritz, ✒, Studienrat. Halle a. d. S., Brandenburger Str. 5. ($^{8}/_{8}$ 85.) **B: Springende Quellen, G.** 17; **Seele im All, Dchtg.** 20.

Franke, Georg Hermann, Drama, ♿. Bonn u. Berlin-Hermsdorf. B: Sieg, Schsp. 23; **Der Befreier, Schsp.** 23; **Eine Untersuchung des menschlichen Geistes** 08; **Über die Entwicklung der Dinge** 11; **Vom Wesen der Erziehung; eine Philosophie der Werte** 12; **Der Staat u. die Geschlechter** 21.

Franke, Hans, DB., PA., RP., ✒, ⊙, /, ⊙. Kritik, FeuillRed. d. „Neckar-Ztg.", Lektor i. Verlag Walter Seifert. Heilbronn a. N., Wollhausstr. 67. (München $^{6}/_{6}$ 93.) **B.: Meine Welt, G.** 19; **Opfer, Dr.** 20; **Zwei Kreise, G.** 20; **Befreiung, G.** 21; **Briefe i. d. Kemenate** 24; **Untergang, Dr.** 24; **Der Abschied, Sc.** 24; **Die Fahrt ins Unterland, R.** 24.

Franke, Alse, s. Oehl, Alse.

Franke, Walther, Groteske, Novelle, /, Dr. phil., Fellhändler. Leipzig, Humboldtstr. 9. (ebda $^{10}/_{6}$ 90.) **B: Max oder die Seelenhaltung des Schiebers** 21; **Die mystische Zeugung, Nov. oder Fehlgeburt eines Romans** 23: **Das versunkene Abendland, Abenteuerl. Liebesgeschn.** 23.

Franke, Willibald (Pf. F. Gurtis), Bildende Kunst, Kulturgeschichte, deutsche Literatur, Psychologie. Fürstenfeld-Bruck bei München, Buchenau, Villa Phönix. (Graudenz $^{22}/_{10}$ 71.) **B: Das radierte Werk des Jean Pierre Norblin de la Gourdaine** 93; **100 Jahre im Dienste**

der Kunst 97; Das Kupferstichkabinett 96—01; Willst Du Dein Herz mir schenken, Anthologie 11; Ludwig-Richter-Zeichnungen 17; Albrecht Dürers Zeichnungen 18; Daniel Chodowieckis Künstlerfahrt nach Danzig im Jahre 1773 19; Moritz von-Schwind-Zeichnungen 19; Alfred Rethels Zeichnungen 21; Anselm Feuerbachs Zeichnungen 21. H: Johann Christian Brandes, Meine Lebensgeschichte 23; Adam Ohlenschlägers Lebenserinnerungen 23; Stimmen aus einer andern Welt, metaphysische Phantasien eines Nichtspiritisten 22.

Fränkel, Heinrich, jetzt Frenzel, Heinr.

Franken, Paul, s. Frankl, Siegfried.

Frankenberg, Aler v., DB., RR., ⌬, 𝒻, ¶. Schloß Kirchberg a. d. Jagst, Württ. (Darmstadt $^{88}/_{11}$ 92.) B: Husarenblut, Ball. 14; D. Schwert d. Cherub, G. 15; Kampf u. Sieg a. d. Westfront, Skn. 16; D. Unschuld am Weibe, N. 18; Die da Sonne trinken, G. 18; Leuchtfeuer, Dr. 23; Die Bettler, Dr. 24.

Frankforder, alde, s. Ettlinger, Karl.

Frankfurter, Richard Otto, SDS., BB., Ev. Dchtg., pol. Journalistik, Dr. jur., RA. Berlin-Wilmersdorf, Nassauische Str. 49. (Bielitz $^{12}/_{11}$ 73.) B: Von gekrönten Häuptern 06; Heil der Höhe 08; Wenn die Welt anders wär 09; Geschichte der Giustiniani 11; Ohne Götter 16; David schlägt die Harfe 23.

Frankl, Adolf (Pf. Hermann Harter), SchulDir. i. R. Fürstenfeld, Steierm. (Mürzzuschlag $^{6}/_{1}$ 62.) B: Lachende Wahrheiten 93; Lose Sachen 95; Lustig wohlauf! 98; Allerhand Geschichten 99; Nur gemütlich! 04; Huldigung d. Jugend, Festsp. 08; Dem Lichte entgegen! R. 09; O Schicksal! Bst. 11; Aus deutschem Herzen, G. 12; Weihnachtszauber 12; Peter Rosegger 13, 10. T. 14; In großer Zeit, G. 14, 3. A. 15; Zeitliachta, G. 17.

Frankl, Siegfried (Pf. Paul Franken), Bellettr., Red. u. Verleger. Berlin-Schöneberg, Wartburgstr. 32. (Odenburg $^{10}/_{11}$ 61.) B: Einer v. d. roten Fahne, R. 94; Lotti u. Co., Dr. 97; Radler-Latein. Hum. 99; Ursprung d. Ler Heinze 00,

Frankl-Rank, Frl. Wilhelmine (Pf. Wilhelm Rank), Skizze, Nov., ¶, Kritik, 𝒻, Aphorismen, Ue EF. Prien am Chiemsee. B: Erziehg. z. Hausfrau 11; Schattenrisse, Nn. u. Skn. 13. Ue: d. tschech. Dichters Jul. Zeyer (Nov. u. Leg.) 20/21; Paul u. Virgine v. Bernardin de St. Pierre: Der böhm. Schriftstellerin Božena Němec Volksmärchen.

Franz, Elisabeth, s. Meinhard, Elis.

Franz, Albert Karl, Dr., berufsm. Stadtrat. Würzburg, Virchowstr. 14. (Karlsruhe $^{7}/_{8}$ 91.) B: Deutschland und die Modernismusbewegung 11; Ad. Kolping der Gesellenvater 14, 3. A. 22 (übers. franz. u. holl.); Der soziale Katholizismus in Deutschland bis zum Tode Ketteleers 14; Christentum und soziales Leben 18, 2. A. 19; Der Kampf auf der deutschen Ackerflur 1914—18 19; Das Volksproblem der Heimkehrenden, ein Caritasprogramm 19.

Franz, Ernst, s. Bittlinger, Ernst.

Franz, Friedr., s. Hähnel, Franziskus.

Franz, Hermann, Münchn. Journ.- u. Schriftst.-Ver., Märchen u. oberbayer. Mundart-Dchtg., ObPostR (Ingenieur). München. (ebda $^{1}/_{1}$ 77.) B: Der Steg z. Lande Frohmut, M. 20, 2. A. 23; Paradieslegenden 21: A Ruckfackl voll, Erz. u. Ged. in oberbayer. Mundart 21; Aus des Weggenossen Wanderbuch 22; Vaters Sonnenbrille 23; Sechs Märchen 19; Tautröpferln, Ged. in oberbayer. Mundart 24; Der große u. d. kleine Klaus, Bilderbuch 24.

Franz, Rudolf, UB., BA., Lit.-Krit., Dr. phil., Red. Leipzig-Möckern, Kirschbgstr. 46. (Köln $^{1}/_{8}$ 82.) B: D. Monolog u. Ibsen 08; Warum ich kein Sozialdemokrat bin (Satire) 10, 3. A. 11; Abrechnung, G. 10, 2. A. 11; Die schönsten Märchen f. d. nationale Kinderwelt (Satire) 11; Theater u. Volk 13; Kritiken u. Gedanken üb. d. Drama 15; Soermus, d. russ. Geiger 22; Soermus in d. Krallen d. preuß. Polizei 23. H: G Büchners Dramat. Werke 12; Handbuch der sozialdemokr. Parteitage, Bd. II 17. B: Die Schlacht m. d. Heiligenknochen, Sk. 24.

Franz Xaver, s. Kappus, Fr. X.

Franze aus Berlin, s. Kunzendorf, Franz.

Franzendorf, Kunz, s. Kunzendorf, Franz.

Franzos, Frau Berta, Ue: E. Wien VI, Gumpendorfer Str. 25. Ue: Lafcadio Hearn, Sämt. Werke; Lowell, Die Seele des fernen Ostens.

Franzos, Frl. Marie (Francis Maro), Ue: FEDISSohw u. Aufsätze u. Vorträge üb. skandinav. Schriftsteller. Wien VI, Gumpendorfer Str. 25. (ebda.) Ue: Werke v. Selma Lagerlöf, Ellen Key, Gustaf af Geijerstam, Per Hallström, Oscar Levertin, Hjalmar Söderberg, Herman Bang, Perceval Gibbon, Sigfr. Siwertz, Hjalmar Bergman, Ludv. Nordström, Frank Heller.

Frauentraut, Alexander, s. Hohenemser, Ernst.

Fraungruber, Hans, BB., Erz., ¶, Dir. i. R., Red. d. Monatsschr. „Das deutsche Volkslied". Wien XIII/7, Hietz.-Hptstr. 117. (Aussee, Steierm. $^{16}/_{1}$ 63.) B: Ged. in steir. Mundart 95/24; Neue Ged. in steir. Mundart 95; Bei uns dahoam 00; Ausseer Geschicht. 01, 06, 11 III; Mein Bergland, mein Waldland 13; Kunterbunt I—III 19; Neue Ausseer Ge-

schichten 21. **Red:** Gerlachs Jugendbüch. I—XXV 09f.; Feierabend 23; D. Märchenspiele 22 III; Legendenspiele 23; Zehn kl. Stücklein 25.

Fredersdorff, Hans, s. Toepel-Fredersdorff.

Freksee, Martin, ⊙, Kritik, Schriftleiter. Berlin, Frobenstr. 28. (Wittenberg a. d. E. $^{10}/_{11}$ 70.) **B:** Das süße Gift, Lsp. 02, n. A. 06; Dreizehn, Nn. 06; Kain, Dr. 12; O Tannebaum, Märchsp. 12; Als ich noch im Flügelkleide . . . (m. Alb. Rehm) 14; Trutzig u. Treu, Sch. 15; Tante Tüschen, Lsp. 16; Wieland, Dr. 17; Frau Frohnatur, L. 20; Taten und Leiden, Passionsspiel.

Freimark, Hans, ⚓, ⊙, **V.** Ebenhausen, Obbay. (Berlin $^{29}/_{1}$ 81.) **B:** Anderes u. Drittes, Skn. 05; Bunte Lieder 05; Von den Wandlungen der Seele, Nn. 13; Der Meister, R. 13; Maria Antoinette, R. 16; Katharina II. (Ein livländisch Herz), R. 18; Johann von Leyden, R. 19; D. Flucht Ludw. XVI. n. Varennes, R. 22; Das erotische Element im Okkultismus 22; s. auch G.-R. **H:** Sammlg.: Okkulte Welt.

Freimut, Ernst, s. Hartenfels, Wilh.

Freißler, R., Ernst W. (Pf. E. W. Günter), DB., Nov., Rom., ⊙, **Ue:** E. Michlbauernhof, Vordereck 17, Post Hausham, Obb. (Troppau $^{7}/_{1}$ 84.) **B:** Schwefelblüte 13; Das Testament, Kom. 14; Der Hof zu den Nußbaumen, Nn. 16; Die Bürger, Kom. 20; Junge Triebe, R. 22; Kampf um Eros, R. 24. **Ue:** „Hassan", Dr. von Flecker 14; Nov. von E. A. Poe, Rom. von Jos. Conrad.

Freksa, Friedr. (Pf. **Kurt Friedrich**), DB., SDS., ⁄, Roman, ♆, ⊙. München, Vikt.-Scheffel-Str. 12. (Berlin-Wilmersdorf $^{11}/_{4}$ 82.) **B:** Histörchen 12; Histörchen, II. Teil 17; Ausschweifungen 17; Urteil des Seleukos, Dr. 18; Notwende, R. 18; Freiheit, R. 19; Praschnas Geheimnis, R. 20; Cäsars Stunde, Dr. 21; Der Koch, Einakt. 21; Neue Histörchen, III. Teil 21; Legenden v. Heros und Genius, Erz. 21; Der Wanderer ins Nichts, R. 20; Chanteclair, Schw. 21. ()

Freks, Wilhelm, Dr. phil., Bibl. Dtsch. Bücherei, Hrsg. „Literarisches Zentralblatt für Deutschland". Oetzsch b. Leipzig, Dammstr. 21. (Schwerin i. Meck. $^{12}/_{8}$ 86). **B:** s. G.-R.

Frensdorff, Frau Emy, Bund Dtsch. Gebrauchsgraphiker, Reichswirtschaftsbd. bildend. Künstl., Märchen. Heidelberg (Baden), Hauffstr. 32. (Berlin $^{17}/_{8}$ 88.) **B:** D. Märchen v. dicken König 21; Vom Zaubrer Kukukei u. seinen Stachelpflanzen, M. 21; D. Märchen vom Negerpärchen 24.

Frenssen, Gustav, Roman, D. h. c., Pastor a. D. Barlt i. Holstein. (ebda $^{19}/_{10}$ 63.) **B:** D. Sandgräfin, R. 96, 107. T. 23; Die drei Getreuen, R. 98, 152. T. 23; Dorfpredigten 99, 88. T. 23; Jörn Uhl, R. 01, 208. T. 23; Hilligenlei, R. 06, 181. T. 23; Peter Moors Fahrt nach Südwest 07, 200. T. 23; D. Leben d. Heilands, 1.—30. T. 07, Volksausg. 08; Klaus Hinrich Baas, R. 09, 111. T. 23; Der Untergang der Anna Hollmann, Erz. 11, 73. T.; Sonke Erichsen, Sch. 13; Bismarck, ep. Erz. 14, 31. T.; Die Brüder, Erz. 17, 109. T.; Grübeleien 19, 24. T.; Der Pastor von Poggsee, Erz. 21, 63. T.; Briefe aus Amerika.

Freuz, Hugo, BP., Humor, Satire, Politik. Berlin-Steglitz, Holsteinische Str. 16. (Stradam $^{17}/_{11}$ 80.) **B:** Rot-Orange-Gelb-Grün-Blau-Violett, Hum. 11; Unf. Reichstag 11; Unter der goldenen Kuppel, heitere Bilder aus d. Reichstag 13; Gesch. d. student. Verbindungswesens 14; Demokratisches Abc 19.

Frenzel, Heinrich, PA., ⊟, Politik, Bel'etrist., Dr. phil., Hand Kam Sekt. a. D. Berlin SW 61, Wartenburgstr. 11. (Leipzig $^{1}/_{6}$ 59. **B:** Die Bolschewiki u. wir 17; Erzberger, d. Reichsverderber 19; Goethe, unf. Führer durch d. Zeit d. schweren Not 19, 2. A. 20; Schiller unf. Befreier 21.

Frerking, Johann, RP., ⁄, Kritik., Lit.- u. Theat.-Wiss., **Ue:** F, Dramaturg d. Städt. Bühnen. Hannover, Dachenhausenstr. 1A. (ebda $^{19}/_{4}$ 84.) **B:** Martin ohne Flügelkleid, Grot. 20. **Ue:** Flaubert, Buchemart; Voltaire, Candide. **H:** Holtn, Gedichte; Lessing, Ernst u. Falk; Briefwechsel Goethe-Stein.

Frerking, Wilhelm (Pf. S. Wenzl), RP., ⊙, ⁄, Rektor a. D., Red. am „Hannov. Tagebl." Hannover, Dachenhausenstr. 1A. (ebda $^{8}/_{8}$ 52.) **B:** Zahlr. Schwänke, Festsp., Humor. usw.

Freud, Sigm., Nervenpathologie, Dr. med., LL.D., tit. o. ö. Prof., Hrsg. d. „Jahrb. d. Psychoanalyse", d. „Imago u. d. „Internat. Zeitschrift f. ärztliche Psychoanalyse". Wien IX/1, Berggasse 19. (Freiberg, Mähren 56.) **B:** s. G.-R.

Freudenberg, Alwin, Kinderliedbichtg., ⚓, Volksschullehrer. Radebeul b. Dresden, Kirchstr. 2 I. (Kamenz i. Sa. $^{29}/_{11}$ 73.) **B:** Kunstgemäß u. schulgerecht 08; Kreuz u. quer durchs Kinderland, G. 10, 10 T. 21; Sonnenschein, Lr. 10, 13. T. 24; In Knecht Ruprechts Werkstatt, Msp. 14, 8. T. 21; Vier Vaterlandsgesänge 16; Kinderszenen 18, 8. T. 24; Kinder vor Weihnachten, Msp. 21, 5. T. 22; **H:** Was der Jugend gefällt, Anthologie 04, 17. T. 21; Was schreibe ich ins Album? 10, 40. T. 19; Aphorismen aus d. Pädagog. d. Gegenw. 12; Unterm Weihnachtsbaum, G. f. d. Jugend 22.

Freudenthal, Friedrich, Plattd. u. hochdeutsche Erzahlgn., bes. Heidegesch., sowie

Gedichte, plattd. Theaterstücke, Lebenserinnerungen. Fintel, Hannover. (Fallingbostel [8]/4 49.) B: Bi'n für 79, 3. A. 08; Sonderlinge u. Vagabunden 92/00; In de Fierabendstied 92/00; Von Lüneburg bis Langensalza 94, 2. A. 95; Uennern Strohdack 95, 4. A. 17; Von Stade bis Gravelotte 95; In Lust un Leed, G. 00; Wieb un sied 00; Heidekraut u. Ginster, G. 01; Der Cambridge-Dragoner u. a. Heidegeschicht. 02; Im Hause d. Gerichtsvogtes 04; Eggert Rolfs u. a. Heidegesch. 08; Beke vom Höltingshof u. a. Heidegesch. 08; Hannoversche Soldatengesch. 10/11; Lienhop un annere Gesch. 11; Zwei gute Kameraden u. a. Heidegesch. 13; Wittboldshöfen u. a. Heidegesch. 48. **Theaterstücke:** De Freewarwer; Dat Kumma; De Inbräken; De eeken Laad, 3. A.

Freudenthal, Ludwig, rk., W., ästhet. u. philos. Essay, F, Dr. jur., RA. Erfurt, Scharnhorststr. 22. (Gotha [8]/4 85.)

Freund, Erich, RW., Theaterkritik, Dr. phil. Breslau, Landsbergstr. 12. (ebda [10]/4 66.) **B:** Üb. Ausfuhrerleichterg. des Schutzzollsystems 89; Streifzüge im Süden 97; Meerschweinchen, Schw. 05; Das Loch in der Landstraße, Opernbuch z. Boieldieu 13; Die 3 Nüsse, Opernbuch 14.

Freund, Frau Maria, geb. Förster (Förster-Freund), VB., F, ⁄, Prof.-Gattin. Wien II, Schüttelstraße 31. (Jauernigk [17]/4 85.)

Freund der Wahrheit, s. Reiß, Jos.

Frey, Alexander Moritz, SDS., Phantastik, Groteske, Roman, Nov. München, Maximilianstr. 15. (ebda [29]/3 81.) **B:** Dunkle Gänge, Nn. 13; Solneman der Unsichtbare, R. 14, 3. A. 20; Der Mörder ohne die Tat, Nn. 18; Kastan und die Dirnen, R. 18; Spuk des Alltags, Nn. 20; Sprünge, Nn. 22; Der unheimliche Abend, Nn. 23; Phantastische Orgie 24; Robinsonade zu Zwölft, R. 24.

Frey, Egon, Lyrik, Erz., Dr. med. Kuranstalt Edlach bei Reichenau in Niederösterreich. (Wien [26]/4 92.) **B:** Rechenschaft, G. 19; Der Zensor, Erz. 22; Schakal, R. 24.

Frey, Erich, s. Meyer, Martha.

Frey, Erich M., rk., ⊞, ⁄, Satire, Dr. jur. et phil., RA. Berlin W 9, Bellevuestr. 21. (Breslau [16]/10 82.)

Frey, Ernst. Therwil, Baselland. Schweiz. ([22]/4 76.) **B:** Jugvogel, Erz. aus d. Heimat u. überm Ozean 06. 2. A. 17; Güga², D. Gesch. e Jugend 12. 3. A. 22; O Menschenherz, Erz. 13. 3. A. 16; Kirchmoos, E. Gesch. 16. 2. A. 18; Im Prozeß 21; Briefe an meine Frau 21; Briefe an einen Zweifältigen 23.

Frey, Hermann, DB., ○. Berlin W 30, Freisinger Str. 3. (ebda [1]/7 76.) **B:** Rund ums Jahrhundert, Revue 18; August d. Starke, Bst. 18; Schattenfranz, P. (mit Max Heye) 19; Miß Kolibri, P. (mit Bernstein-Sawerski) 20; Der verjüngte Adolar, P. (mit Kratz u. Keßler) 21; Madame empfängt, Optte. (mit Max Heye) 22; Die Prinzessin vom Mond, Bst. (mit Max Heye) 23; Wenn mancher Mann wüßte..., Ein Spiel m. Musik 24; Viele Lieder u. Couplets.

Frey, Karl (Ps. Konrad Falke), ○, ⁄, Dr. phil. Feldbach, Kt. Zürich. (Aarau, Schw. [10]/8 80.) **B:** Eurygalus u. Lukrezia (a. d. Latein.) 07; Im Banne der Jungfrau (alpin.) 09; Carmina Romana 10; Kainz als Hamlet 11; Astorre, Tr. 12; San Salvatore, N. 16; D. Bacchantinnen d. Euripides (Neudicht.) 19; D. Vision d. irisch. Ritters Tundalus 20; Dante 21; Dantes Div. Commedia i. deutsch. Sprache 21; Der Kinderkreuzzug, R. 24; Marienlegenden 25.

Frey, Frl. Marie, Roman. Berlin, Fontane-Promenade 7. (Trossen a. d. O. [23]/1 60.) **B:** Nov. 92; Alt-Brandenburg, Erz. 92; D. rote Adler a. d. Marienburg, hist. R. 93; Ohne männl. Schutz 97; Unter Schutz u. Schirm, R. 99; Märk. Nov. 00; D. Weg zur Höhe, Erz. 03; Ein Landesfeind, hist. R. 06; Doppelsterne, mod. R. 06; Die Marienburg, R. 22. ()

Frey, Werner, s. Gebhardt, Johs.

Freye, Walter, StudR., Prof. Berlin-Friedenau, Illstr. 10 III. (Magdeburg [8]/1 68.) **B:** Das Nibelungenlied, Übersetzg. v. Simrock mit gegenübergestelltem Urtext, mit Einleitung u. Anmerkungen 18.

Freyer, Walther, AESB., ⚓, Korvettenkapitän d. R. a. D., Vorsitz. d. Ver. Dtsch. Kapitäne u. Offiz. d. Handelsmarine. Hamburg 19, Eichenstr. 46. (Massow, Pomm. [30]/9 72.) **B:** Im Kampf um den Ozean, R. 14.

Freyhan, Max, BB., SDS., Deutsche Literatur, Dr., Schriftsteller. Berlin NW 23, Altonaer Str. 25. (Breslau [26]/7 81.) **B:** Das Drama der Gegenwart 21; Gerhart Hauptmann 22.

Frick, Wilhelm, s. Schussen, Wilh.

Frieben, Paul, Volksschullehr. i. R. Hemmersdorf, Krs. Frankenstein i. Schles. (Verlorenwasser, Kr. Habelschwerdt [8]/1 65.) **B:** Der Grafenbauer, R.; Gesch. a. d. Glatzer Bergen, N.; Allerhand, Skn. u. G.; sowie zahlreiche Jugendschrift. u. Bst. H: Bühne f. Volksunterhaltungsabende; Wegweiser zu den Höhen deutsch. Dichtkunst u. Musik.

Frieberger, Kurt, DB., VB., F, ○, rk., ⊞, ⁄, Dr. jur., Sekt.R. Wien IX, Wasagasse 52. (ebda [4]/1 83.) **B:** Barocke Monologe, Dchtg. 07; D. Glück der Vernünftigen, Kom. 07; Hendrickje, Sch. 08; Sieveringer Sonette 19; Barocke Balladen 19; Alle Wege zu dir selber, N. 20;

Danas, R. 21; **Die Braut u. d. scharlachrote Tier**, Kom. 24.

Friedberg, Frz. v., s. Reitterer, Frz. X.

Friedeberger, Hans, SDS., Kunstw, deutsche Y. Berlin W 15, Uhlandstr. 158. (Potsdam $^{20}/_{3}$ 83.) **B**: Jahrhundertausstellung deutscher Kunst 1680—1800 14; Josef Budko 21.

Friedeck, Dr., s. Friedmann, Walther.

Friedegg, Ernst, SDS., ⊞, Politik, Dr. jur. Berlin, Kaiserallee 137. (**Lundenburg** $^{20}/_{4}$ 82.) **B**: **Deutsche Sprachsünder 05**; **Harlekin als Erzieher**, e. Studie üb. Max. Harden 06; **Wie die Riesenvermögen entstehen**, 6. A. 14; Revolutionsalmanach 19. **H**: Briefe an ein. Komponisten 10; Briefe v. Hier. Lorm 11.

Friedell, Egon, ♫, ○, **Kritik**, Hum., Dr. phil. **Wien XVIII**, Gentzg. 7. (ebda $^{21}/_{1}$ 78.) **B**: **Novalis als Philosoph 04**; **Goethe**, Lsp. (m. A. Polgar) 08; Soldatenleben im Frieden, Kom. (m. A. Polgar) 10; Ecce poeta 12; Von Dante zu d'Annunzio 15; Die Judastragödie, Dr. 21; Steinbruch 22; Das Jesusproblem 22. **Bearb u. Ue**: **Emerson**, Ausw. 06. **Bearb**: Lichtenberg, Ausw. 10; Hebbel, Ausw. 11; Andersen, Satiren 14. **Ue**: Carlyle, Heldenverehrung 14 I. **H**: Das Altenbergbuch 22; Macaulay, Essays 24.

Friedemann, Johannes, NSR., Schöne Lit., Verlagsbuchhändler. Berlin O 34, Vorhagener Str. 19/20 I. (ebda $^{26}/_{11}$ 70.) **B**: Gretchen, Idyll 92; Ernst u. Scherz, Vortragsbuch 07. **Ue**: Tennysons dram. Werke 05; Longfellows Evangelien 20.

Friedemann, Walter, DB., Dr. phil., ObRegiss. Charlottenburg, Droysenstr. 13. (ebda $^{18}/_{7}$ 72.) **B**: Hannibal, hist. Dr. 03; D. Spruch der Schlange, Dr. 05; Pendelschlag, R. 12; Fisch und Ring 19; Der Papierskandal, R. 24.

Friedenthal, Joachim, SDS., ○, /, ⌂, Politik, ⚖, Dr. jur., Verlagsdirektor. München, Keferstr. 11. (Labischin $^{20}/_{3}$ 87) **B**: Maskerade d. Seele, trag. Kom. 10; Beiträge zu e. Preßverwaltgs.-Strafrecht 10; D. Genossenschaft, sat. Kom. 11; Heinrich Mann 14. **B** u. **H**: Das Wedekind-Buch 14; Hrsg. Nachlaß Wedekinds. ( )

Friederichs, Carl Wilh., DB., ○, Dr. phil., Studienrat. Rostock i. M., Paulstr. 45. (Hannover $^{12}/_{3}$ 64.) **B**: Ginevra 04, 2. A. 11; D. Bedeutg. d. Titanomachie f. d. Theogonie Hesiods 08; Nationalbewegg. u. Schule 14; Vorspiel, Sch. 15; Hindenburg unser Heros 17.

Friederici, Georg, Völkerkunde, ☆, ●, ✕, Dr. phil., Major a. D. Ahrensburg, Holst., Hagener Allee 50. (Stettin 66.) **B**: Indianer u. Anglo-Amerikaner 00; Berittene Infanterie in China u. andere Feldzugserinnerungen 04; Skalpieren u. ähnliche Kriegsgebräuche in Amerika 06. D. Schiffahrt d. Indianer 07; D. Tränengruß d. Indianer 07; D. Amazonen Amerikas 10; Beiträge z. Völker- u. Sprachenkunde von Deutsch-Neuguinea 12; Untersuchungen über eine Melanesische Wanderstraße 13; Malaio-Polynesische Wanderungen 14; E. Beitrag z. Kenntnis d. Trutzwaffen d. Indonesier, Südsee-Völker u. Indianer 15; D. puritanische Neu-England 24. •

Friedland, Jack (Pf. Wallenstein), ○, ¥, Roman, Dr. phil. Hamburg 30, Abendrothweg 17. (Mainz $^{11}/_{3}$ 92.) **B**: Die Ersten, G. 20; Geist u. Materie, Dr. 21; Stimmen des Ich, G. 21. **H**: „Ich", Ztschr. f. Menschen über Dchtg. u. Wahrheit 20/21; Über das Drama d. Neuzeit (zwanglose Kritiken u. Betrachtungen) 21; Leben, Liebe, Alltag, G. 22; Max Stirner, philos. Abhandlung 22; Das Geld, philos. Abhdlg. 24.

Friedlaender, Ernst, w, Lit.w, **Kritik**, /, Dr. phil. Weimar, Schröterstr. 50. (Luckenwalde $^{1}/_{4}$ 65.) **B** bzw. **Bearb.**: s. G.-K.

Friedlaender, Martin (Pf. Binder), /, Sozialkritik, Wirtschaftskritik, Dr. jur., Doz. a. d. Verwaltungsakad. Berlin-Charlottenburg, Sybelstr. 16. ($^{6}/_{8}$ 80.)

Friedlaender, Robert (Pf. Prechtl), DB., SDS., ○, Polit., Kult.w. Kempfenhausen a. Starnb. See, Haus Ruland. (Wien $^{21}/_{1}$ 74.) **B**: Dramen: Alkestis 17, 2. A. 20; Die Nacht d. Jenny Lind 18; Der Weiberstaat (Pf. Pankratius Pfauenblau) 19: Spiel u. Zwisch.-Spiel 20; Timon (Übers. Shakesp.) 21; Trilogie d. Leidenschaft (Ysiot, Marke, Tristan) 21. **H**: „Spiegel", Beitr. z. sittl. u. künstl. Kultur, 18 bis 21.

Friedlaender, Salomo (Pf. Mynona), ♫, ¥, Groteske, Dr. phil. Berlin-Halensee, Johanngeorgstraße 20. (Gollantsch i. Pos. $^{4}/_{8}$ 71.) **B**: D. Stellg. Schopenhauers zu Kant 02; Robert Mayer 04; Schopenhauer 06; Jean Paul 07; Gedichte 08; Psychologie u. Logik 07; Friedrich Nietzsche 11; Rosa, die schöne Schutzmannsfrau 13; Schwarz-weiß-rot (u. d. Pf. Mynona) 16; Schöpferische Indifferenz 18; Durch blaue Schleier (A. R. Mayer); Die Bank der Spötter; Hundert Bonbons; Nur für Herrschaften; Der Schöpfer; Das widerspenstige Brautbett u. a. Grotesken 21; Mein Papa und die Jungfrau von Orleans 21; Trapvisten-streich, Grotesken 22; Unterm Leichentuch, Gespenstergeschichte 20; George Groß, Monographie 22; Graue Magie, Berliner R. 22; Ich möchte heilen, Groteske 24; Kant für Kinder 24; Wie durch ein Prisma, Ess. 24.

Friedlor, August v., s. Lorenzen, Friedr.

Friedmann, Walther (Pf. Dr Friedeck), ⚖, Politik, /, Arbeitsrechts-, Film- u. Kinofragen, Dr. jur. Berlin SW 68,

Kochstr. 73 II. (Glogau $^{8}/_{3}$ 80.) **B:** Die Annahme einer Erbschaft in d. Geschichte und im Recht des BGB. II 09.

Friedmann, Wilhelm Reginald, Rom., Lit.☆, Dr. phil., Priv.-Doz. Leipzig, Schwägrichenstr. 5. (Wien $^{10}/_{3}$ 84.)

Friedmann(-Frederich), Fritz, s. Friedmann-Frederich.

Friedmann-Brook, Rudolf, Dr. **Berlin W 30,** Neue Winterfeldstr. 35. ($^{6}/_{10}$ 90.) **B:** Die arme Christine, M. 17; Alle Wege führten zu Dir, R. 18; Das gewappnete Deutschland. **Ue:** Proudhons Briefe 21; Jaures 21. ()

Friedmann-Frederich, Fritz, O, Dir. d. Metropol-Theaters. **Berlin W 8, Behrenstr. 55/57.** (ebda $^{12}/_{3}$ 83.) **B:** Meyers, Schw. 10; D. Familienkind, Lsp. 11; Die Vergnügungsreise, Schw. 12; Gemütsmenschen, Schw. 12; Müllers, Schw. 13; D. weiße Weste, Lsp. 13; D. Millionendieb 14; Logierbesuch, Schw. 15; Landluft 16; Nante 17; Klubleute 17; Stralauer Fischzug 18. ()

Friedrich, Hans, KonsistR. u. Militär-ObPfarr. a. D., Erst. Pfarrer a. d. Heilig-Kreuz-Kirche. **Berlin SW 61.** (ebda $^{24}/_{8}$ 60.) **B:** Georg Calixtus, der Unionsmann d. 17. Jahrh. 91; Kantate, Slg. v. Männerchören f. d. mil.-kirchl. Gebrauch 93; Soldatenheim, Festsp. in Versen 96; Soldaten-Liederbuch, 2. A. 99; Otto v. Bismarck 98; „Ich bin Dein, hilf mir", Lebensworte 99, 2. A. 07; Mit Gott für Kaiser u. Reich, Reden 04, 2. A. 13; Gott segne Sachsenland, drei Festreden 06; Chronikblatt. d. ev. Militärgemeinde zu Metz 06; In Treue fest, Festreden 08; Nur selig! 12; Eine Fahrt nach Gravelotte, Erz. 14; Gott mit uns, Predigten 14; Gott für uns, Predigt. 15; D. Vaterunser in trüben Tagen 21.

Friedrich, Hans, SDS., Roman, ♆, Dr. phil. **München,** Königinstr. 39 II. (Magdeburg $^{6}/_{8}$ 84.) **B:** Gestalten u. Träume, G. (m. a.) 06; D. religionsphilosoph., soziolog. u. polit. Elemente in den Prosadichtgn. d. jung. Deutschlands 07; D. goldene Schein, R. 12; Weltwanderung, G. 13; Hodler, die Schweiz u. Deutschland, 5. A. 13; Straßen bei Nacht, G. 13; Die Mauern von Trostenberg, R. 21; Der Fels überm Abgrund, R. 22. ()

Friedrich, Karl Josef, †, Pfarrer von Grünhain i. Erzgeb. (Dresden $^{17}/_{6}$ 88.) **B:** Die Heilige (Erinnerungen an Agnes Günther) 15; Das Buch d. Gottesfreunde 16; Volksfreund, Gregory, Amerikaner Pfadfinder Urchrist 18; Die arme Schwester d. Kaiserin u. a. Gottesfreundgeschichten 19; Der Sonnengesang des heiligen Franziscus 20; Mein Sternenpate od. Sternkunde für Kinder 23; Verschied. U. relig. Schriften.

Friedrich, Kurt, s. Freßa, Friedrich.

Friedrich, Paul, SDS., BJ. & SB., ✓, ♆, O, Essay, ⚓, **Ue:** GLF. **Berlin W,** Landgrafenstr. 3. (Weimar $^{8}/_{10}$ 77.) **B:** Christus, Ep. 99, 3. A. 08; Napoleon, her. Tril. 02; Heinrichs Krönung, dtsche. Sage 02; Prometheus, Tr. 04; Der Kampf um den neuen Menschen 04; Apollo u. Dionysos 05; Carl M. Bellman 06; Tiefe Feuer, ausgew. G. 07, 2. A. 12; Grabbe, Biogr. 07; Marius u. Sulla, Tr. 07; Nietzsche als Lyriker 07; D. Pfauenrad der Sphinx, Ek. 07; Der Fall Hebbel 08; Schiller u. d. Neuidealismus 09, 2. A. 10; Das dritte Reich, Tr. 10; Aus dem Tagebuch e. Junggesellen, R. 11, 3. A.; Deutsche Renaissance, ges. Ess. I 11, 2. A. 13, II 13; Paul de Lagarde u. d. Deutschland v. morgen 16; Ixion, Neue G. 19; Nationalismus oder Weltbürgertum 20; Tod der Weltstadt! Soz. E. 20, 3. T. 23; D. Papagei, N. 22; Anders Zorn 24; Dostojewski 25. **H:** Moses; Grabbe; Hochland-Jahrb. 03/04; Neuland, Anthologie (m. Jul. Hart) 10; Waiblinger, Der kranke Hölderlin 13; Rich. Wagner, Ausgew. Werke 14; Th. Abbt, Vom Tode fürs Vaterland 15; Büchner, Dantons Tod 16, Lenz, Soldaten 17; Gubitz, Bilder aus Romantik u. Biedermeier 23; Waiblinger, Ausgew. Werke 23; Grabbe, Ges. Werke I—IV 23.

Friedrich, R. A., s. Dennert, Friedr.

Friedrichs, Ernst, Russ. Lit., Dr., Prof., Red. **Berlin-Schöneberg,** Bahnstr. 36. ($^{29}/_{1}$ 56).

Friedrichs, Frau Jenny v., geb. Teichmann (Ps. Bruno von Erfurt), M. d. Gewerkschaft Deutscher Geistesarbeiter, Skizze, Nov., Roman, Humoresken, Frau General. **Halle a. d. S.,** Seydlitzstr. 2. (Erfurt $^{23}/_{12}$ 66.)

Friedwart, s. Jordan, Karl Friedr.

Fries, Albert, Lit.☆, Dr. phil., StudR. Dramburg. (Hamburg $^{6}/_{4}$ 69.) **B:** Goethes Achilleis 01; Platen-Forschgn. 03; Stilist. Forschgn. zu Heinr. von Kleist 06; Aus meiner stilistischen Studienmappe (Treitschke; R. Wagner) 10; Stilistische Beobachtgn. zu „Wilhelm Meister" 12; zur „Natürlichen Tochter" I 12; zu Wildenbruch 20; zu Grillparzer 22; Cäsars Tod. ()

Fries, Frau Katharina, Mitglied des Lyceum-Club-Zürich. **Zürich 2,** Schanzeneggstr. 1. (Berlin di Pedigliora [Tessin] $^{6}/_{4}$ 94.) **B:** Seltsamer Abend, Kleine Prosa 23.

Friesen, Erich, s. Böttcher, Adele.

Frieß, Karl, BA., RV., Theater- u. Kunstkritik, /, Essay, Politik. München, Wagmüllerstr. 19III. (Memmingen $^{16}/_{4}$ 69.)

Frikel, Robert, Erz., ¥, N., R., Lehrer. Haynau, Schles., Sandstr. 8. (Zobten a. Bg. $^{30}/_{6}$ 81.) B: Deutsche Saat, G. u. Erz. (mit Carl Seiffert) 18; Irinka, R. 20; Das heilige Opfer, N. 23.

Frisch, Efraim, SDS., VBA., Roman, Essay, Kritik, Herausg. d. Monatsschr. „Der neue Merkur". München, Bauerstr. 26. (Stryj, Östr. $^{1}/_{3}$ 73.) B: D. Verlöhnis, R. 02; Von der Kunst d. Theaters 10. Ue: Andr. Strug, Gesch. e. Bombe 13.

Fritsche, Bernhard Johannes, ASB., Ästhetisierung d. tägl. Leb., Reform. in Sprache, Schrift usw., Schriftstell. u. Graphолog. Dresden-A. 24, Hübnerstr. 14. (Freiburg i. B. $^{12}/_{8}$ 80.)

Fritz, Alfons, Lit.₩, Theater, Dr. phil., Prof., ObLehr. Aachen, Sebastianstr. 23. (ebda $^{14}/_{6}$ 62.) B: s. G.-K.

Fritz, Ernst, Lyrik, phantastische Erzählung, Oberlehrer der Gelehrtenschule des Johanneums. Hamburg-Groß-Borstel, Schrödersweg 38. (Ellrich a. Harz $^{18}/_{1}$ 91.) B: Lieben — Leiden — Lachen, Lieder später Jugend 23.

Fritz, Gottlieb, Lit.₩, Kritik, Bibl., Dr. phil., Prof., Stadtbücherei-Dir. Berlin-Hermsdorf, Humboldtstr. 13. (Harlingsrode a. H. $^{16}/_{11}$ 73.) B: s. G.-K.

Fritzsche, Frau Anna, geb. Blobel (Pf. A. Mercator, A. Gneist, A. Krupp), Skizzen, Nov., Rom., Verlagsbuchh.-Gattin. Leipzig-Gohlis, Äußere Hallische Str. 19. (Bromberg $^{10}/_{11}$ 66.) B: Erstklass. Kaufleute, R. 07; Frl. Rechtsanwalt, R. 08; Großkaufmannstöchter, R. 09; Erstklassige Arbeiter, R. 10; Sichere Wege 16; Schülermützenzeit, Erz. 21; Wolle, so kannst Du! R. 21; Familie Lauenstein, R. 21.

Friz, Manuel, s. Martens, Amandus M. F.

Frobenius, Frau Else (v. Boetticher), BA., RV., Lit., /, Frauenfrage, Auslandsarbeit, Vl. Berlin W 35, Potsdamer Str. 121E. B: Weltanschauung d. Dichters Lenz.

Frobenius, Leo, Ethnologie, Kulturkunde, F. München 38, Nymphenburger Schloß. (Berlin $^{29}/_{6}$ 73.) B: s. G.-K.

Frohberg-Jansen, Ernst, DB., O, Lektor u. Dramaturg. Berlin-Wilmersdorf, Lützenstr. 1, p. Adr. Köhler-Verlag. B bzw. Bearb. zahlreich. Theaterstücke.

Fröhlich, Friedrich, s. Köhler-Haußen, Ernst.

Frohnmeyer, Frl. Ida, Nov., Legend., ¥, Roman, Schriftleit. Basel, Rütlistr. 52. (Kalikut, Ostind. $^{31}/_{12}$ 82.) B: Unsere kleinen Weggenossen 16, 3. A. 23; Freunde 18, 2. A. 19; ... und die ihr alle meine Brüder seid 20, 5. A.; Hansi 21, 12.—26. T. 22; Aus stillen Gassen 22, 3. A. 24; Die Flucht ins Leben 24.

Frohwein, Frau Martha (Pf. Frohwein-Büchner), ¥, Märch., Humor., Ärztgattin. Ebsdorf, Bz. Kassel. (Hornweiler, Rheinhess. $^{26}/_{4}$ 73.) B: Vom Fritzche 16, 6. A.; Hesse-Späß 20; Nebelreich u. Rosenland, M. 20.

Frohwein-Büchner, s. Frohwein, Martha.

Fromberg, Frau Clara (Pf. C. Berg), SDS., Märchen, Biographien, Märchenspiele, Novellen. Frankfurt a. M., Gervinusstr. 20 II. (Posen 64.) B: Goethe für die reifere Jugend; Schlupps der Handwerksbursch; Schnurli-Bubli, M.; Zu den Müttern, Rn.; Das Sonntagskind, Märchenspiel; Tanten, R.

Fromberg, Hedda, s. Ottersbach, Martha.

Frömmel, Otto, Volkskunde, Buchhändler. Charlottenburg, Dahlmannstr. 30. (Berlin $^{8}/_{11}$ 73.) B: Kinder-Reime, Lied. u. Spiele 99/00 II; Deutsche Rätsel, Heft 1, 02.

Frommel, Otto, ¥, D., Dr. phil., Stadtpfr. u. o. HonProf. Heidelberg. (ebda $^{14}/_{6}$ 71.) B: Wandern u. Weilen, G., 2. A. 98; Flutwellen, G. 01; Neuere dtsch. Dichter in ihrer rel. Stellung, Essi. 02; Die Poesie d. Evangeliums 06; Novellen und Märchen 07; Theobald Hüglin, R. 08, 2. A. 09; Im farbigen Reigen, G. 09; Mannelin, Erz., 2. A. 10; Das Religiöse in d. modernen Lyrik 11; Vom inwendigen Leben, Predigt. 13; Franz Theremin, z. Theorie u. Gesch. d. Predigt 14; E. schweres Herz, Nn. 16; D. stille Christ u. d. Seele 16; Pilgram d. Mensch, R. 20.

Frosch, Dr., s. Fischer, Hans W., Hamburg.

Frosch, Hanns F., ASB., Schriftleiter des Gewissen, Herausgeber der Kulturkorrespondenz für deutsche Zeitungen. Berlin SW 68, Oranienstr. 104. (ebda $^{3}/_{7}$ 88.) B: Das heroische Fräulein Müller (Revolutionssatiren) 19; Der Mann ohne Augen, R. 23. H! Die Kunst, richtig zu denken 20, 2. A. 21.

Fröschel, Georg, SDS., BV., Novelle, Rom, Dr. jur. Berlin-Schöneberg, Akazienstr. 28. (Wien $^{8}/_{3}$ 91.) B: Das Schloß der Lügen, N. 10; Der wunderliche Hochstapler, N. 18; Die Flucht, R. 19; Der Schlüssel zur Macht, R. 19; Die Geliebte Roswolkins, R. 20; Der Korallenthron, N. 21; Der Priester und die Frau, R. 22; Weib in Flammen, R. 24; Admiral Bobby, Jugenderz. 23; Der Roman des Detektivs, R. 24.

Frost, Frl. Lucia Dora, Essay. Charlottenburg, Giesebrechtstr. 21. (Berlin $^{30}/_{6}$ 82.) B: Preußische Prägung 15, 2. A. 16. ( )

Frowein, Eberhard, Roman. Charlottenburg, Brauhofstr. 6. (Elberfeld $^{24}|_{6}$ 81.) B: Das Haus am bunten Fluß, R. ( )

Frund, Hugo, Schriftsteller u. Rezitator. Heinzendorf, Bez. Jägerndorf, Tschech.-Schles. ($^{18}|_{6}$ 71.) B: D. Welterlöser, epische Dichtg. 24; Aus dem wogenden Leben, Erz. 24. •

Fuchs, Eduard, ✍ der Karikatur. Berlin-Zehlendorf, Hermannstr. 14. (Göppingen $^{21}|_{1}$ 70.) B: D. Juden in d. Karikatur; u. a.

Fuchs, Georg, ⊙, ⊙, ⚔, Prof. München, Siegfriedstr. 16 II. (Beerfelden $^{15}|_{6}$ 68.)

Fuchs, Karl, ♆, Oberkellner. Köln a. Rh., Unter Taschenmacher 7. (Schortau, Kr. Querfurt $^{8}|_{6}$ 69.) B: Knosp. am Wegrande 03; Herzens-Grüße 04; Der Wanderer 05; Auf falsch. Wegen 06; Stimmungen, G. 07; Schill, Dr. 08; Waldgänge, G. 11; Am Lebenswege, G. 13; Durchlebtes u. Empfundenes aus großen Tagen, G. 18; Gemischte Gedichte 20; Jan u. Griet, Kölnisches Sagenspiel 21; Roland u. Hildegunde, rheinisches Sagenspiel 22.

Fuchs, Frau Marianne (Pf. Marianne Fischer-Dyck), geb. Fischer-Dyck, DB., ⊙, ✝. Wiesbaden, Kaiser-Friedrich-Ring 22 I. (Berlin $^{6}|_{1}$ 96.) B: Alle Jahre wieder . . ., Märchenspiel 19; Der blaue Falter, Pantom. 21. ( )

Fuchs, Frau Martha (Pf. Martha Große), ALSV., DSch., ♆. Berlin-Lichterfelde-Ost, Boothstr. 11. (Magdeburg $^{10}|_{1}$ 77.) B: Wir Mädchen, G. 09, 4. u. 5. A. 22; Stimme im Sturm, Kriegslied. 16, 2. A.; Maria u. das Jesuskind 20; Wir Frauen, G. 21.

Fuchs, Rudolf, ♆, Beamter. Prag II, Hybernská 44. (Poděbrad i. B. $^{8}|_{9}$ 90.) B: Der Meteor, G. 13; Karawane, Neue Ged. 18. Ue: Schlesische Lieder des Petr Bezruč 17.

Fuchs, Wilhelm (Pf. Bondour), ♆ (Lieder, Satire), Lehrer. Gr.-Auheim, Kr. Hanau. (Huhnsmühle, Kr. Frankenberg i. H. $^{18}|_{5}$ 75.) B: Aus Channa's Jugendleben, Dichtgn. 07.

Fuchs-Liska, Robert, SDS., Rom., ♆. Bad Kissingen, postl. (Homburg v. d. H. $^{16}|_{11}$ 70.) B: Pithekonat d. Urmenschwesen, R. 14; Einen Sommer lang, G. 15; Härmlein v. Reifenberg, R. 15; Der Zoppekraz, R. 15; Hatzicho d. Wolf, R. 16; Simeon Hackbarths Entsagungen, R. 17; Fabian Splitterschleichs Läuterungen, R. 17; Die heilige Bitternis, R. 18; Die verscherzte Himmelsmacht, R. 20; Die Liebe d. weißen Frau, R. 20; Der mordende Lenz, R. 21; Stiefkinder d. Glücks, R. u. a. ( )

Fulda, Ludw., BP., DB., ♆, ⊙, Lit.✍, Dr. phil. Berlin-Dahlem, Miquelstr. 86. (Frankfurt a. M. $^{15}|_{1}$ 62.) B (ab 95): Der Sohn d. Kalifen, dr. M., 3. A. 96; Lästige Schönheit, dr. G. 97; Jugendfreunde, Lsp. 97, 4. A. 11; Herostrat, Tr. 98, 4. A. 99; D. Zeche, Sch. 98; Ein Ehrenhandel, Lsp. 98; Schlaraffenland, dr. M., 3. A. 99; Melodien, G. 00, 2. A. 10; D. Zwillingsschw., Lsp. 01, 6. A. 13; Kaltwasser, Lsp., 2. A. 02; Vorspiel z. Einweihung d. neuen Schauspielhauses zu Frankfurt a. M. 02; Novella d'Andrea, Sch. 03, 4. A. 06; Sinngedichte, 3. A. 04; Maskerade, Sch. 04, 3. A. 06; Aus der Werkstatt, Studien und Anregungen 04; D. heiml. König, romant. Kom. 06; Amerikan. Eindrücke 06, 3. A. 14; Der Dummkopf, Lsp. 07; Der Traum d. Glücklichen, Einakter 08; Das Exempel, Lsp. 89; Sieben Einakter 09; Herr u. Diener, Sch. 10, 2. A.; Der Seeräuber, Lsp. 11, 2. A.; Aladdin u. d. Wunderlampe, Erz. 12; Feuerversicherung, Lsp. 12; Die Rückkehr zur Natur, Sp. 13, 2. A.; Abendsonne, Schsp. 14; Der Lebensschüler, Sch. 15; Die verlorene Tochter, Lsp. 16; Die Richtige, Lsp. 17; Das Wundermittel, Lsp. 18; Des Esels Schatten, Lsp. 20; Der Vulkan, Lsp. 21; Die Geliebte, Kom. 22; Die gepuderte Muse 22; Die Gegenkandidaten, Kom. 23. Ue: Meier Helmbrecht 88; Molière, Meisterwerke 92, 4. A. 04; Beaumarchais, Figaro 94; Cavallotti, Das hohe Lied 94; Rostand: D. Romantischen 95; Cyrano v. Bergerac 98, 24. A. 13; Shakespeares Sonette 13; Ibsen, Peer Gynt 15. H: Gegner der 2. schles. Schule (in Kürschners Deutscher Nat.-Liter.); H. Bierordt, Ausgew. Dichtungen 05; Tausend u. Eine Nacht 13; Buch der Epigramme 21.

Fuldner, Fritz, ♆, RA. Göttingen. (Heiligenstadt $^{1}|_{6}$ 60.) B: Knospender Frühling, G. 93: Schneewittch., Märchensp. 99; Hochzeitsreise 06; Kampf um Gott, G. 09; Heimatidylle 18; Haus der Königin, Nov. 23.

Fülles, Christian, AV., RP., Handel, Gewerbe, ▭, Wirtschaftspolit., Leitender Hand.-Red. d. „Köln. Volks-Ztg.". Köln-Nippes, Erzberger-Platz 7. (Köln $^{11}|_{6}$ 75.)

Füllkrug, Gerhard ✝, Pfr. Berlin-Dahlem. (Krotoschin $^{6}|_{7}$ 70.) B: Der Gottesknecht d. Deutero-Jesaia 99; Jesus u. die Pharisäer 02; Wer war Jesus und was ist er uns? 09; Zur Erinnerung an die Generalkirchen- u. Schulvisitation im Birnbaumer Kirchenkreise 09; Jesus in d. Kleinstadt, 15 Sonntagspredigt. 12; Zur Seelenkunde d. weibl. Jugend, D. Neugeburt des Ich 13; Vaterländische evang. Kriegsvorträge 15 f.; Unter Christi Fahnen, Kriegspredigten 16; Handb. der Volksmission 19; D. Selbstmord 19; Hefte z. Handb. d. Volksmission 20; Kämpfe u.

Kränze, Predigten 20; D. Christ u. das sittl. Leben 21; Ellaswege in unserer Zeit 21; Unsere Bibel u. ihre Bedeutung im Volksleben 22; Wo sind unsere Toten? 22; Glückliche Familien 22; 400 Jahre Lutherbibel 22; Der heimliche König 22; Handb. d. Volksmission II 22; Die Botsch. d. heimlich. Königs (auch in Einzelheften) 24; Das heilige Abendmahl 24.

Funck, Bernhard, ✉ Lit.☆. München, Platzl 4. (Malchin i. Meckl. $^{8}/_{2}$ 95.) **B**: Grundlagen dt. Zukunft 17; Der Iran, Uns. Brücke n. Indien u. Asien 17; Der süd. Einfluß in Dtl. 20, 2. A. 21; Primärer u. sekundärer Geist 21. **H**: Der cherub. Wandersmann des Joh. Scheffler gen. Angelus Silesius 22.

Fünfgeld, Marg., s. Oertzen-Fünfgeld.

Funk, Johannes, s. Hercher, Wolfg.

Funke, Alfred, ●, Kolonialpol., Geschichte, Rom., Dr. phil. Berlin-Friedenau, Lauterstr. 5/6 I. (Wellinghofen, Kr. Hörde i. W. $^{11}/_{4}$ 69.) **B**: D. Besiedlg. des östl. Südamerika 02; Deutsche Siedlg. üb. See 02; Aus Deutschbrasilien 03; Was ist national? 03; Unt. den Coroados 04; Vom Douro u. Rio Grande 05; Allerlei Fahrten 05; Im Banne des Scherifen 07; Afrikanischer Lorbeer 07; Unter deutschen Palmen 09; Die Grundsätze des Herrn Josias 09; Eine Hochzeitsreise im Ballon 10; Halloria 10; Lodernde Lohe 12; Der Gringo 12; D. Sporen Sr. Hoheit 12; D. Geheimnis d. Magisters Leonardus 13; D. Fantasie d. Jim Brown 14; Simona Torgersen 14; Meriko in unseren Tagen 14; Schwert u. Myrte 15; Im Banne des deutschen Adlers 15; D. Roman d. Kais. Eugenie 16; Unter zwei Zaren 18; Das Bismarckbuch des deutschen Volkes 21 (15); Der Lasso 22; Der Bruch im Lande 22. ( )

Funke, L. C., s. Schwenger, Lily.

Funke, Frau Wilhelmine, ♀, Witwe des Senatspräsidenten Funke. Hamburg, Isestr. 141 b. Dr. v. Knieriem. (ebda $^{10}/_{4}$ 56.) **B**: Gedichte 11; Hymnen vom Tode u. vom Leben 21.

Fürst, Alfred, DC SchG., VB., ⊙, ♀, /, ●, Lehrer. Wien XVII, Hernalser Hauptstr. 107. (ebda $^{9}/_{4}$ 87.) **B**: Der XVII. Bezirk, Eine kurze Ortsgesch. 20; Liebe ist Weh, Skn. u. Nn. 22; Ein Kreuz am Weg, Ein Sang von d. Landstraße, Dchtg. 23; Sonnenkinder im Regenwinkel, Ein Sauterroman 24. **H**: „Der Fahrmann."

Fürst, Artur, VB., /, ⊛. Berlin-Wilmersdorf, Kaiserallee 48a. (Rosenberg, Westpr. $^{22}/_{4}$ 80.) Die Wunder um uns 11; D. Reich d. Kraft 12; Emil Rathenau, d. Mann u. s. Werk 15; D. Buch d. 1000 Wunder (m. Al. Moszkowski) 16; Werner v. Siemens 16; Die Welt auf Schienen 17; Meister Robinson (mit Al. Moszkowski) 18; Im Bannkreis von Nauen 21; D. Weltreich d. Technik II 24.

Fürth, Frau Henriette (Pf. G. Stein), SDS., Soziologie, ♀, Nov., /, ✉. Frankfurt a. M., Baumweg 37. (Gießen $^{15}/_{4}$ 61.) **B**: Fabrikarbeit verheirateter Frauen 02; Geschlechtl. Aufklärung in Schule u. Haus 03; Ein mittelbürgerl. Budget üb. einen zehnjähr. Zeitraum 07; Vineta 11; D. Mutterschaftsversicherung 11; D. soz. Bedeutung der Käufersitten 17; D. dtsch. Frauen i. Krieg 17; D. Bekämpfung d. Geschlechtskrankheiten 20; D. Haushalt vor u. nach dem Krieg 22; D. Not der Zeit u. d. Frauen 22.

Fueß, Frl. Hanna (Pf. Swaantje Swantenius), Nov., Skizzen, Rezitatorin u. Lehrerin f. Rhetorik. Celle, Fritzenwiese 4B I, Haus Gerhardt (Altencelle b. Celle $^{27}/_{2}$ 86.) **B**: Hermann Löns u. d. Swaantje 20, 7. A. 21; Heidekinder 21.

Fußmann, Benno, s. Handmann, Bernh.

G.

Gaebel, Kurt Walther, s. Nachtr.

Gabelentz, Georg von der, SDS., Roman, Nov., Major a. D., Prof. h. c. Dresden, Lukasstr. 6. (Lemnitz, Thür. $^{1}/_{4}$ 68.) **B**: D. weiße Tier, Nn. 04; Verflogene Vögel, Nn. 05; Das Glück der Jahnings, R. 05; Gewalten der Liebe, Nn. 07; Um eine Krone, R. 08; D. Auge des Schlafenden, R. 10; Tage des Teufels, Nn. 11; Judas, Dr. 11; D. glückhafte Schiff, R. 12; Kriegsnot, Lsp. 12; Der große Kavalier, R. 13; Das heilige Auge, Erz 14; Unsre Brüder da draußen, Erz. 16; Von Heiligen und Sündern, Erz. 17: Die Verführerin, R. 20; Das Geheimnisvolle, Erz. 21; Geschehen aus ein. andern Welt, Erz.

Gadan, U., s. Pfemfert, Franz.

Gaedicke, Wilh., DB., ⊙, ♀, ⊙, Ing., Hrsg. der „Hephästos-Blätter für gesit. Kulturfortschritt" u. d. „Weltwissen". Hamburg 26, Griesstr. 57 Hpt. (Tangermünde $^{13}/_{4}$ 80.) **B**: Krummstiebels Heldentaten, humorist. Erz. a. d. Technikerleben 11; Der gefahrlose Menschenflug (u. d. Pf. Crassus) 11, 2. A. 12; Brot oder Geld? 12; D. Elend d. Kochkunst 12; Aus meiner alten Munke 13; Kopf oder Herz 13; Grummethalme 13; Schilda als Großstadt 14; Mein Saitenspiel 15; Weiße Nächte, Kammerlyr. 21; zahlreiche Bühnenwerke (u. d. Pf. J. Crassus).

Gäßgen, Hans, NSV., ♀, Nov., Skizz., Märchen, /, Kritik, literar. u. künstlerische Essays, Gedenkaufsätze, Reise- und Wanderschilderun., Buchbesprechungen. Wiesbaden, Weberg. 4. (ebda $^{3}/_{4}$ 94.) **B**: Falterm ärchen 16; Die Sterne, Leg., M., Stimmungen; Die Geige, G.

Gagern, Friedr. v., Roman. Adresse

durch Verlag Paul Parey, Berlin SW 11, Hedemannstr. 10 u. 11. **B:** Das Geheimnis, R.; Am Kamin; Das nackte Leben, R.; Ein Volk, R.

Gaggell, Gustav, ✠, Volksbildg., Jugendpflege, Jugend- u. Volksbücher, StudR. München, Ekellstr. 12 III r. ($^{12}/_{1}$ 82.) **B:** Heit. Kinderfz. 13; König Bauer 14; D. Selbstverwaltg. d. Schüler 20.

Gaehde, Christian, deutsche u. engl. Lit., ⁄, Prof., Dr. phil. Dresden-A., Bayreuther Str. 16 II. (Schwerin i. M. $^{30}/_{4}$ 75.) **B:** David Garrick als Shakespearedarst. 04; Das Theater 08, 3. A. 21. **H:** Adolf Stern, 12 Jahre Dresdner Schauspielkritik 09; Emil Rosenow, Gesammelte Dramen 12; H. v. Kleist, Prinz Friedrich v. Homburg 22; Shakespeare. **Ue:** Sheridan, Lästerschule 11.

Galle, Josef, **Kritik,** Pädagogik, **Theater, Deutschkunde, Wandern, Rektor u. Stadtrat. Berlin-Spandau,** Brüderstr. 13. (**Dürr-Kunzendorf, Kr.** Neiße $^{25}/_{8}$ 79.) **B:** Die Lüneburger Heide 14, 2. A. 20; Das Altvatergebirge 20.

Gamerra, Frau Baronin Alberta Maria, Rom., Nov. Pápa, Ungarn. (Székely Keresztúr $^{20}/_{7}$ 77.) **B:** Dem Licht entgegen; Seelenminiaturen. ( )

Gander, Karl, PA., ⁄, populär. Wissenschaft, Volkskde., ♛. Lehrer i. R., Vorst. d. Anthropol. Ges. d. Niederlausitz u. Hrsg. d. „Niederlausitzer Mitteilgn." Guben, Crossener Str. 7. (Coschen $^{20}/_{5}$ 55.) **B:** Niederlausitzer Volkssagen 96; Führer durch Guben u. Umg. 00, 2. A. 04; Flurnamen d. Stadt- u. Landkr. Guben 12.

Gang, Wolf, ſ. Schade, Wolfg.

Ganga, Raphael, ſ. Liesegang, Raph. E.

Gansberg, Fritz, Volksschul-**R.,** Lehrer. Bremen, Elsasser Str. 148. (ebda $^{9}/_{4}$ 71.) **B:** Plauderstunden; Schaffensfreude; Streifzüge; Fibel f. Stadtkinder; Aus d. Urgeisch. d. Menschen; 80 Gutachten über Rel.-Unt.; Produktive Arbeit; Wissensch. Volksb. f. Schule u. Haus; Demokr. Pädagog.; Method. Anleitung zu denkendem Sprachunterricht; Methodik d. freien Aufsatzes; Deutsche Sprachhefte; Kinderheimat (2 Lesebücher).

Ganske, Hugo (Pf. H. G. Bromberg), Hofkünstler, Experiment.-Psychologe, ⊙, Roman. Ober-Reißen b. Weimar. (Bromberg $^{9}/_{10}$ 69.) **B:** Am Abgrund, Sch. 92; A. Hofer, dr. G. 92; Nach Sonnenuntergang, Dr. 94; Ein Johannismärchen, dr. Dchtg. 96; D. Heil. Frau, Dr. 97; D. Kaiserrede, hum. Milit.-R. 00; Nachbarskinder, hum. R. 01; Königs Tochter, hum. R. 05; Bureaukraten, Satire 07; D. Kreuz im Tal, R. (m. Käthe Ganske) 09 II; D. Trank des Lebens, Sch. (m. K. Ganske) 10; Familie Bäuerlein, Schw. 11; Die Schreiber von Flus, grotesk. R. 18, neueste A. 24; Das Marienbild, D. (m. Großmann u. Jonaß) 19; D. Fürst von Hane-Büchen, Groteske 21.

Ganske, Frau Käthe, geb. Buegler, ♀, Nov., Roman. Ober-Reißen b. Weimar. (Berlin $^{8}/_{10}$ 81.) **B:** In Finsternis 07; Wenn die Not am größten ..., R. 08; D. Kreuz im Tal, R. (m. Hugo Ganske) 09 II; Arbeit u. Liebe, R. 10; D. Trank d. Lebens, Sch. (m. H. Ganske) 10; Máhome, R. 17, neueste A. 23; Der Opal, R. 18; Vom stillen Weg, G. 20; Die Glocken von St. Marien, F.

Ganske, Willy (Pf. G. Koldemanz), BB., RB., ⁄, ⊙, ☺, **Ue:** FI, Red. am „Berl. Lokalanz." Berlin-Tempelhof, Blumentalstr. 22. (Stettin $^{10}/_{10}$ 70.) **Ue:** L. Forest, Oberst Chabert 03; Rivoire u. Tarride, e. ehrbare Frau 09; u. a. ( )

Ganther, August, ♀, Erz., Rom., alemann. Dialektschr. Freiburg i. B., Scheffelstr. 28. (Oberkirch $^{9}/_{8}$ 62.) **B:** Dannezapfe us em Schwarzwald 99, 9. A. 21; Stechbalma, Luschdigi Schwarzwaldg'schichde 00, 4. A. 21; Legende d. hl. Bonifatius, Orat. 00; Beim Engelstein, Weihnachtsſp. 1.—3. A. 03; Silwerdischtle us em Schwarzwald 02, 6. A. 21; Ausstill. Tälern 04; Wälderlüt 05; Glockenblumen 05, 2. A. 23; Schuldenmüller, 1. u. 2. A. 06; Summervögili us em Schwarzwald 07, 4.—6. A. 22; Erbe v. Birkenhof, 1. u. 2. A. 09; Katzebuisili us em Schwarzwald 10, 4.—6. A. 22; Schäfers Goldhaarige 10; Bergschwalben 11; Herrgottsschüehli us em Schwarzwald 12, 3. A. 21; Schloßbauers Söhne 14; Heinerle mit d. Korb 20, 2. u. 3. A. 23; Dumekröpfli, 1.—3. A. 21; Waldbrünnili 1.—3. A. 23; Vetter aus Siebenbürgen.

Gantner, Anton, Theater, Dr. rer. pol., Doz. f. Privatwirtschaftl. Hannover, Geibelstr. 28 IV. (Feldkirch, Vorarlb. $^{8}/_{4}$ 95.) **B:** Grenzen, Dr. 23; Passion, Tr. 23; Anti-Hauptmann: Briefe a. e. Frau 23. *

Gantter, Eugen, BB., Stenogr., ⁄, ♀, Dr. phil. Frankfurt a. M., Passavantstr. 10. (Stuttgart $^{11}/_{1}$ 48.)

Gantzer, Fritz, Roman, ⁄, Lehrer. Stülpe b. Luckenwalde. (Hohen-Gorsdorf, Kr. Jüterbog $^{16}/_{4}$ 75.) **B:** Das Kreuz im Moor, R. 10, 2. A. 10; Die Notburg, R. 13, 2. A. 13; Verschlossene Gärten, R. 14; D. Karnickelbaron, hum. R. 14, 3. A. 17; D. alte Klang, R. 14; Das Rosenhaus, R. 15, 13. T. 20; Liebesnot, R., 17; D. Schatz der Gesine Jakobsen, R. 21; Die Heimwehleute, Ein Buch von der Sehnsucht, R. 23; Das Haus auf dem Berge, R. 24.

Ganz, Hans, DB., ÉES., ⁂, ✠, ⊙, ☺, ♀, Roman, Kulturpolitik, Psychoanalyse, Sozialpädag., Dr. phil., Lehrer a. Landesz.-L. Glarisegg b. Steckborn, Schweiz. (Zürich $^{9}/_{8}$ 98.) **B:** Das Unbew. bei Leibniz in Bez. zu modernen Theo-

rien 10; Terens, Dr. 10; Peter das Kind, R., 2. A. 15; Der Morgen, Dr. 17; Der Lehrling, Dr. 20. ()

Garbald, Frau Johanna, geb. Gredig (Pf. Silvia Andrea), CES. Castasegna, Graubünden, Schweiz. (Zuoz, Engadin [12]/4 40.) B: Erzählgn. aus Graubündens Vergangenh. 89; Faustine 89; W. Tell 91; D. Bergell 01, 2. A. 20; Dichtg. z. thurgau. Zentenarfeier 03; Violanta Prevosti, Erz. aus Graubündens Vergangenheit 05; D. Rhätiern 05; Wir u. unsre Lieblinge 14, 2. A. 20.

Garbe, Robert, ♀ (bes. plattd.), Lehrer. Hamburg 24, Martin-Allee 30. (ebda [16]/4 78.) B: Görnrik, Ged. för Jungs un Deerns 06, n. A. 21; Ole plattdüütsche Löider 13; Jungs, holt fast! Ole un nöie Krigs- un Suldatenlöider 15; Upkwalm, Ged. 21. ()

Garber, Karl Heinrich Otto, Niederd. Erz., Lehrer. Lassahn in Lauenburg. (ebda [2]/3 80.) B: Up Posten 15, 6. bis 10. T. 16; Stina Dreews 18, 1.—10. T.; Grundwater, Twölf Ammer ut'n plattdütschen Sood, 1.—3. T.; De Schoolmeisterbuer, R. 3. T.

Garbe, Arnold, ♀, Nov., /, Ue: DN. Bremen, Torgauer Str. 17. (ebda [20]/4 71.) H u. MitB: Menschliche Tragödie, G. (m. Herm. Löns, Merwin u. a.)

Gartenschläger, Fritz, ✉, Dr. phil., Leiter d. Nachrichtenabt. u. der Kekulé-Bibl. der Farbenfabriken vorm. Friedr. Bayer & Co. Mülheim a. Rh., Frankfurter Str. 44. (Potsdam [14]/7 69.) B: Die wirtsch. Hausfrau 04. 14.—17. A. 14, 18.—20. A. 22.

Gärtner, Paul, Jugendschr., ✠, Schulpol., Lehrer. Charlottenburg 1, Brauhofstr. 2. ([3]/4 77.) B: Luise v. Preußen, Quellensmlg. 10; Der Riese Rugal 19; Bärenführer, Einführg. zur Bärenfibel 20. H: Deutscher Frühling 18; Zu neuen Ufern, Jungmädchen- u. Frauenbuch unserer Zeit, I 19, II 20; (Grimm) Märchen v. Königen u. Königskindern, (Grimm) M. v. glückhaften u. geplagten Leuten, M. v. pfiffigen u. plumpen Gesellen, M. v. sonderbaren u. spaßhaften Käuzen 21.

Gärtner, Rudolf, ♀, ♂, Nov., Oberlauf. Mundartdchtg. Hellerau b. Dresden, Breiter Weg 14. (Neugersdorf i. Sa. [27]/10 75.) B: Der Erlöser, Tr. 03; F. L. A. M., Schw. 14; Ein Marsbesuch, Schw. 14; Esra, Sch. 19; Abrlausitzer Loft, Erz. 19, 2. A. 19; St. Bürokratius, hum. Dchtg. 20; Wie die Eiche zu ihren gezackten Blättern kam, dram. M. 21; Die Schnuppisten, Schw. 22; Immaculata, Sch. 23.

Gaß, Georg, Erz., ✉, Landesrat von Steiermark. Graz I, Herreng. 9. (Drösing [14]/3 78.) B: Was ziehe ich nach dem Kriege an? 18; Der bajuvarische Wandersmann 22; Labsal in Trübsal, bunte Gesch. 23.

Gast, Emil, Lebenswissensch., Schriftl. Berlin-Lichterfelde-Ost, Bahnhofstr. 31 II. (Fürstenberg a. O. [12]/4 74.) B: Christus ist da! (unt. d. Pf. Christo-Dulos-Mannus); Freie Liebe oder bürgerliche Ehe (m. Ludmilla von Rehren unt. d. Pf. von Ihm und Ihr) 19; Wer u. wo u. was ist Gott? (unt. d. Pf. Christo-Dulos-Mannus) 21; D. Geheimnis der Liebe u. Ehe (unt. d. Pf. von Ihm und Ihr) 21; Deutschlands neue Weltvorherrschaft (unt. d. Pf. Victor Paratus) 22; Weltentwicklung (unt. d. Pf. Frank Herro Manno) 24; Weltoffenbarung (m. Wilh. Fricke) 24.

Gast, Gustav, Jugendschr. Lehrer am Schiller-Realgymn. Charlottenburg, Königsweg 2. (Zweihausen, Prov. Sachs. [16]/4 67.) B: Märchenbilder aus d. Reiche d. Mitte 01; So war es (Pien-pa), chines. M. 02; Drygalskis Reise nach dem Südpol 06; Schulers Freud u. Leid, Erzn. 06; Freundschaft u. Treue, Erzn. 13; Die Froschpension, Erz. 14; u. v. a.

Gaetschenberger, Arthur, Film- und Bühnendramaturg (Pf. M. Arthur Curasso [v. Mäc]), CDS., ♀, ♂, ♀, Techn., ♀, ♂, /, ℞, Bühnentechnik. Berlin-Tempelhof, Kaiser-Wilhelm-Str. 79. ([1]/10 69.) B: Lilli Allyser, dram. Erz. 94; In Allahs Bann 12. Begr: Berliner Kritiker, Wochenschr.

Gattermann, Eugen Ludwig (Pf. Eug. Alban Cerwin), CDS., Gewerksch. Dtsch. Geistesarbeiter, VDM., Roman, ♀, Ballade. Quedlinburg, Heinrichstr. 10. (ebda [12]/10 86.) B: Wenn die Schatten steigen, G. 13; Der bittere Weg, R. 18; Feuer des Eros, Balladen 20, 5.—10. T. 21; Der Spießerspiegel, G. 20; Erlösung der Freunde, R. 21. H: Der lustige Wald, WErz. 21; Das Haus der tausend Freuden, Erz. 21.

Gattke, Wilhelm Walter. Hamburg. (ebda [4]/8 96.) B: Das Wanderspiel, Festsp. 21; Zehn Landsknechtsweisen 21, 2. u. 3. A. 22; Rokoko-, Schäfer- u. Spielmannsweisen 22; An der großen Straße, Balladen 22 (sämtlich zur Laute).

Gaudy, Alice Freiin v., ♀, /, Nov. Ue: EFIS. Gnadenfrei i. Schl., Töpferstr. 30. (Berlin [16]/4 63.) B: Mein Sonnenschein, Dichtgn. 88; Seelen, Psychodr. 97; Balladen u. Lieder 00; Aus Kinderreich u. Elfenland 10; Lebenshohen, n. Ballad. u. Lr. 12; Das eiserne Halsband u. a. Legenden 13; Kriegsdichtgn. 16 u. 17; Spiegelnde Tropfen, Vortragsdichtgn. 24. H: Franz Frhr. v. Gaudy, Ausgew. Werke 02.

Gaulke, Johs., ♂ u. Lit. ✍, ♫, Kritik, Ue: E, Hrsg. d. „Kultur- u. Menschheitsdokumente". Berlin-Tempelhof, Bo-

russlastr. 43. (Kolberg $^{25}/_{7}$ 69.) B: Grundriß d. Kunstgesch. 98; Hagenow u. Sohn, Dr. 01; Religion u. Kunst 07; Madame Passepartout, Kom. 09: Die ästhet. Kultur des Kapitalismus 09; Im Zwischendeck 09; Der gefesselte Faust, Der Menschheitskomödie letzter Schluß, Dchtg. 11; Die entfesselte Bestie; Die Menschheitskomödie unserer Zeit, Dchtgn. 24.

Gawalowski, Karl Wilh., VB., ✝, Lit.☆, /, HofR., Dir. d. Landesbibloth. i. R. Gösting bei Graz, Plabutscherstr. 206. (Zubri i. M. $^{20}/_{6}$ 61.) B: Lieder 81; Egerberg, E. 84; Rampyhold Gorenz, E. 85, 2. A. 92; Steiermärk. Dichterbuch 87; Im heil. deutsch. Osten, G. 94; Wie d. Weihnachtsbaum in d. Welt kam, Erz. 00; Friedrich Marx 07; Steiermark 11; Brüx in s. Vergangenheit u. Gegenw. 11; Karl Lacher 11. H: Deutschnat. Kal. 86—88, 90; Kal. u. Jahrb. d. Schulvereins f. Deutsche 89; Südmark-Kal. (m. A. Polzer) 98—05, (allein) 06—21; Balder, deutsch. Jugendkal. 03; Schulausg. v. W. Fischer, D. Licht im Elendhause u. D. silberne Nacht 12; Steiermark, Hand- u. Reisebuch 14. 2. A. 25.

Gayda, Franz Alfons, ✝, Erz., Rom., Nov., Kritik, Schriftst., Kritiker a. „Türmer" u. „Gral". Berlin NO 55, Prenzlauer Allee 15. (Thorn $^{13}/_{11}$ 96.) B: Stern-Nacht im All 20; Die Hohen Stunden 24.

Gbureck, Paul (Pf. Paul Gernsdorf), O, Theaterdir. Berlin-Neukölln, Reuterstr. 32 II. (Breslau $^{1}/_{8}$ 75.) B: D. Makel d. Geburt 01; Die Virginen, Schw. 02; Jünger der Liebe, Kom. 06; D. Kaiserbrücke, Sch. 09; D. lustige Aviatiker, Lsp. 10; Liebesfrühling, Kom. 13; Wüstenblüte, Lsp. 14; D Kampf in den Lüften, Erz. 15; D. Flucht im Aeroplan, Erz. 16; Spreewaldmadel, Bst.; u. a. ()

Gebel, Julius Viktor, ASV., DV., O, Nov., Skn., Gedichte, Lehrer. Landeshut i. Schles. (Breslau $^{24}/_{2}$ 93.) B: Der falsche Neffe, Lsp. 22; Mecklenburgische Jungfrauen, historisches Sp. 23; In flagranti, Lsp. 24.

Gebhard, August, Germanistik, Lit.☆, Kritik, ✝, Prof., Studienrat. Friedberg, Oberh., Kaiserstr. 173. (Oberingelheim $^{17}/_{1}$ 67.)

Gebhardt, Frl. Florentine, ASV., DSch., ✝, ✝, /, O, Lehrerin. Berlin-Tegel. (Crossen a. d. O. $^{16}/_{4}$ 65.) B: Mein Leben, gesamm. G. 06; D. Sonnenwendfest u. a. Märchen 07; Liebe, die sich nie erreichte, N. (anonym) 09; Vom Urquell, bibl. Ged. 10; Allein in d. Welt, N. 10; Um eine Königskrone, Dr. 11; Götegard, Jugd.-Erz. 11; Wenn Einer eine Reise tut, Hum. 12; Gottfrieds Heimkehr, Jugd.-Erz. 12; Villa Isabella, R. 12; Das Recht aufs Vaterland, R. 13; Wenn es herbsten will, G. 13; Kinderland, humor. G. 13; Johannisnacht, R. 14; Frau Eva, R. 14; D. Schwertklangs Widerhall, KriegsG. 15; Der Dorfschulze von Gennin, Erz. 16; Was sich d. Wandervögel erzählten, Sagen 16; Der wilde Hannes, Jgderz. 17; Läuterungswege, R. 17; Peter Hinkefuß, Erz. 18; Leuchten u. Lodern, G. 19; Türmer v. Waldstein, Jugenderz. 20; 5 Weihnachtsspiele 20; Junker v. Stein, Jugenderz. 21; Höhenflug, N.; Sturm, R. 23; 7 Kinderbücher 23; D. goldne Märchenspielbuch 23; Idas Ferien, N.; Harald d. Sachsenkrieger, N.; D. Villa a. See, R.; Frau Ingeborgs Beruf, R.; Irr gegangen, R.; Freilichtspiele; Jungmädchenbühne; Drei Bilderbücher 24.

Gebhardt, Hermann, Lehrer. Glogau, Martinstr. 12 I. (Liegnitz, Schles.) B: Mädchen, II. Gesch. 20; Wilder Mohn, G. 21.

Gebhardt, Frau Hertha v., geb. Triepel, Nov., ✝, /, Kritik. Berlin-Wilmersdorf, Binger Str. 87. (Leipzig $^{2}/_{6}$ 96.) B: Die Liebesgeschichte der Toni Gentz, N. 20; D. Flucht ins Feuer, R. 22.

Gebhardt, Johs., Ψ, Erz., Prof. a. Schiller-Realgymn. Leipzig, Ferd.-Rhode-Str. 12. (ebda $^{27}/_{7}$ 70.) B: Fremdsprachl. Unterrichtswerk mit Schlüssel, 30. A. 20; Auf Dichters Spuren 11; Das zweite Leben, Erz. (u. d. Pf. Werner Frey) 12; Übungsbücher f. d. Deutschunterricht (m. A. Römer) 15—16; Die Notprüfung, Sch. 15; Rote Tinte weg! Erz. 17; Für euch, Sch. 19; Dämmerung, Sch. 19. ()

Gebhardt, Margarete, /, Erz., Lehrerin. Sorau, N.-L. (Crossen a. O. $^{16}/_{4}$ 70.) B: Wer hilft am meisten 22; Lausitzer Sagenbücher (Serie, bish. ersch. 10 Hefte). •

Gebhardt, Frl. Marie-Elisabeth, Hum., Kult.☆, Nov., Romane, Jugenderz., Volksschullehrerin. Peine, Hannover, Celler Str. 2. (Crossen a. d. Oder $^{17}/_{10}$ 73.) B: Schwer errungen, R. 17; Schwester Katharina, Erz. 18; Karl Schwarzrock; Wichtelmannsreise, Bilderbücher; Der Karuso v. Parlenkirchen, N.; Im Schutze v. St. Marien, JugErz.; Rustem, d. pers. Siegfried, JugErz.

Gebhardt-Triepel, Hertha v., s. Gebhardt, Hertha.

Geck, Rudolf, ✝, /, Kritik, Red. a. Feuilleton d. „Frankf. Zeitg." Frankfurt a. M., Wolfsgangstr. 39 pt. (Elberfeld $^{8}/_{6}$ 68.) B: Gedichte 96.

Geering, Frau Martha (Pf. Ruth Waldstetter), SES., Roman, O. Basel, Friedensgasse 25. (Bern $^{12}/_{11}$ 82.) B: Die Wahl 10; Das Haus zum großen Kesig 13, 2. A.; Leiden 17; Eine Seele, 2. A. 18; Der Künstler, Dr. 19; Familie, Dr. 19;

Der unnütze Mensch 20; **Aus der Einsamkeit**, G. 21.

Geertsch, Horst vom, s. Nachtr.

Geyly, Paul, Dtsch. Literaturwiss., Bibliophile, Verlagsbuchholr. Köln, Herwarthstr. 5. (ebda $^{19}/_{4}$ 04.) H: Rheinisches Schatzkästlein, Taschenbuch f. Bücherfreunde: 1. Jahrg. a. d. Jahr 24; 2. Jahrg. a. d. Jahr 25. *

Gehr, Klaus E., s. Kühn, Erich.

Geiger, Benno, ✎, ⊙, Dr. phil. Rodaun b. Wien, Kaiser-Wilhelm-Str. 18. (Rodaun $^{21}/_{4}$ 82.) B: Ein Sommeridyll 04; Lieblose Gesänge 07; Masseo Verona 10; Prinzessin 10; Marco Marztale 12; Gesammelte Gedichte 14; Alessandro Magnasco 14; Das Fenster in der Mitternacht 19. Ue: Giovanni Pascolis ausgew. Gedichte 13. ()

Geilinger, Max, SES., ✎, Sekr. d. Staatskanzlei. Zürich, Mainaustr. 49. (ebda $^{26}/_{6}$ 84.) B: D. Weg i. Weite. G. 19; Haß, Dr. 21; D. gr. Rhythmus, G. 23.

Geisenhenner, Max, RP., /, Schriftl. am „Illustrierten Blatt". Frankfurt a. M., Eichendorffstr. 9. ($^{21}/_{1}$ 84.) B: Morgenrot, Bst. 19.

Geisow, Hans, Dr. phil. Fechenheim-Mainkur, Kr. Hanau a. M., Bismarckstr. 6. ($^{12}/_{4}$ 79.) B: Dantes Commedia, Deutsch, Dchtg. 21, 11. A. 23; Von Goethe zu Dante 23; Der alte Textor, Charaktertom. 24.

Geißler, Fr. J. Kurt (Pf. Konstantiner), Dramatik, ✎, Epik, Roman, ♫, Musik, Dr. phil. Eisenach i. Thür., Marienthal 24, Villa Geißler. B: Ges. Gedichte; Zigeunerblut, E. m. Musik; Wahrheit, R.; Erschaffung der Geige, R.; Vorurteilslos, R.; Paoli, Palamedes, Sokrates, Dramen; Liebesrausch, Lsp.; Rückkehr, Sch., ges. 20; D. frauenlose Gemütlichkeit, Schw.; Stammbaumjucher, Lsp.: Lieder (Klav. u. Gesang): Ausgew. Lieder; D. Genfer See (s. Klavier); Konzerte (mit musikal. Reimen) f. Klavier; Soldatenlieder; Chorlieder.

Geißler, Friedrich Adolf, PA., RP., Musikkritik, ⊙, Nov. Dresden-A., Strehlener Str. 50 III. (Döhlen b. Dresden $^{4}/_{10}$ 68.) B: Märchen 96; Herr und Diener, Sch. 96; Adrast, Sch. 98; Christrosen, dramat. M. 03; Mausekönigin, Tr. 05; Stern v. Bethlehem, Dr. 07; Christbaums Wanderschaft, Dr. 08; Christkerzenschein, Dr. 09; Beifall, R. 10; Lieben u. gel. z. werden, R. 12; Die Mondscheinsonate, Sch. 12; Der falsche Rembrandt, R. 13; Das Wachterlied, Bst. 13; Talent, R. 13; Buntfeuer, G. 14; Michels Schicksalsstunde, vaterländ. Sp. 15; Sturmvögel, G. 17; Helenas Heimat, Sch. 20; Der Bürge, Sch. 22; Mein Vortragsbuch, G. 23.

Geißler, Horst Wolfram (Pf. Kauz), RP., Lit. ✾, Rom., /, Kritik, Dr. phil. München, Georgenstr. 5. (Wachwitz $^{26}/_{6}$ 93.) B: Grillparzer u. Schopenhauer 15; D. letzte Biedermeier, R. 16, 8. T. 18; D. Lied vom Wind, R. 16, 8. T. 18; Der ewige Hochzeiter, R. 17, 15. T. 19; Die Rosen d. Gismonda, R. 17, 8. T. 18; Himmelstoß, R. 18; Das Glück, R. 19; Wer ist der Gral? R. 20, 2. A. u. d. Titel „Adrian Vries" 24; Der liebe Augustin, R. 21, 3. A. 23; Liebesgeschichten aus dem Barock, N. 23.

Geißler, Max, /, ✎. Dresden-Loschwitz, Parkstr. 6. (Großenhain $^{26}/_{4}$ 68.) B: Am Sonnenwirbel, R. 04; Das Moordorf, R. 05; Hütten i. Hochland, R. 05; D. gold. Türme, R. 06, 7. T. 13; Inseln i. Winde, Halligr. 07; D. Musikantenstadt, R. 07; D. 6. Gebot, R. 08, 5. T.; Gedichte 08; D. Rose v. Schottland, E. 09; Sold.-Balladen 09, 10. T.; D. Glocken v. Robbensiel, R. 10; Der Douglas, E. 10, 8. T.; D. Bernsteinhexe, E. 10, 10. T. 11; D. Bernsteinhexe, Dr. 11; Nordlicht, Dr. 11; Märchenbuch 11; Das Heidejahr, R. 11; D. Erlkönig, R. 11; D. Tristanlied, E. 11; Briefe a. m. Frau 12; Wie ich Dichter wurde, 120. T. 12; Neues Märchenbuch 12; Der Junge, der eine Schlacht gewann 12; 1001 Nacht 12; Das hohe Licht, R. 13; Großes Märchenbuch 13; Die Herrgottswiege, R. 13; Führer durch d. deutsche Lit. d. 20. Jahrh. 13; D. Neuen Gedichte 14; Valentin Upp, d. Legionär, Erz. 14; Jockele u. die Mädchen, R. 15: Die schöne Ulole, R 16; Jockele u. s. Frau, R. 17; D. Stein d. Weisen, R. 18; Sterngucker, R. 19; D. Heidekönig, R. 19; Peter Lebegerns große Reise R. 21; Schmetterlingstanz, Tierr. 23; Der gemütvolle Adam, Tierr. 23; Kater Lutetsch, R. 23; Kikimora, die Waldeule 23; Die grüne Stadt, Tierr. 23.

Geißler, Willi, Hrsg. d. Greifenkalend., Graphikſammlg.: Kunst d. Jugend; Kunstmappen; Von junger Kunst. Rudolstadt-Cumbach, Musentempel. (Hamm i. W. $^{29}/_{5}$ 95.)

Geist, Rudolf, Literaturkritik, ✎, Nov., Roman, ⊙, Kosmologie, ♫, ⚗, ⚄, Hrsg. d. „Schriften" u. d. „Verse und Gesänge", „Die Peripherie", „Der Olymp". Wien-Ober St. Veit. (Garschönthal, N.-Ö. $^{13}/_{4}$ 00.) B: Nijin, der Sibire, N. 24; Pfarrer Heimel, Dr. 24: Gedichte vom Krieg, 24; Sieben Sonette an Johanna 24; Abrechnung folgt u. a. Schr. 24; Johanna, ein Traumsp. 25; Eine Auswahl von Gedichten 25; Channa, eine wunderbare Begegnung, Dchtg. 25; Fünf Jahre noch — (Kampfschrift) 25; Programmheft der Wiener Kommune 25.

Geka, Wilhelm, s. Kochler, Gust.

Gelber, Natan Michael, ✾, Redakteur, Dr. phil. Wien IX, Liechtensteinstr. 75/8.

(Lemberg $^{27}/_{8}$ 91.) **B:** Aktenstücke zur Judenfrage am Wiener Kongreß 1814 bis 1815 20; Die Kattowitzer Konferenz 19; Die Juden und der polnische Aufstand 1863 23; Aus zwei Jahrhunderten, Beiträge zur neueren Geschichte der Juden 23.

Geldern, von, s. Colerus (von Geldern), Egmont.

Geldern, Richard, s. Colerus, Richard.

Gellert, Georg, ○, Kritik, Essay, Dramaturg, Hrsg. v. „Deutschlands Jugend", d. „Gold. Garten", d. „Neuen deutschen Hausbibl.". Berlin-Wilmersdorf, Hohenzollerndamm 201. (Breslau $^{26}/_{1}$ 68.) **B:** 52 Bdn. Jugendschriften, ferner: Der Minotaurus, mod. Sch. 96; D. Flucht n. Egypten, Lsp. 98; Seelenverkäufer, Sch. 01; D. Reise ins Himmelreich, Schw. 01; König Lüttiti, Optte. 04; D. gelobte Land, satir. Lsp. 05, 8. A.; Deutsche Literaturgesch. v. Goethes Tod bis z. Gegenwart 12. **H:** 362 Bdn. Volksbüchern.

Gellrich, Berthold, ASV., DV., Theater u. Musik, Postschaffner. Berlin N 65, Triftstr. 41 II. ($^{20}/_{6}$ 93.) **B:** Freiheit, Streik, Lr. 19; Sonnebergs Badereise, Optte. 20, 1. A.; Pustamadel, Tgsp. 20; Der Schatten im Pavillon, Optte. 23; Wenn Frauen flirten, Optte.: Die Maske, Optte.; Dornröschens Erwachen, Optte.; Ja, die Männer —!; Volksspielbühne Groß-Berlin, Betrachtungen 24.

Gemarker, J. L., s. Leithaeuser, Julius.

Gemmingen, Otto Frhr. v., Lit., ✍, ⚓, Dr. phil. München, Prinzregentenpl. 17. (Wien $^{10}/_{6}$ 93.) **B:** Biographie Christian Graf v. Leiningen 17; Vico, Hamann u. Herder 18. **H:** Dupré d'Aulnay, D. Abenteuer des Chevalier Warwick 20. **Ue:** Stendhal, Eine Geldheirat 21. ()

Gengler, Heinrich (Heinrich Gottfr. Gengler), ♆, ○, /, ✍, Redakteur. Erlangen, Bayern, Nürnberger Str. 16 I. (ebda $^{6}/_{11}$ 94.) **B:** Das Jahr, Ein Buch Natur, G. 19; Zur Geschichte der Erlanger Schützen 20.

Genstichen, Otto Frz., BV., ○, ♆, /, Essay, Dr. phil. Berlin W, Potsdamer Str. 81 A III. (Driesen $^{6}/_{8}$ 47.) **B** (ab 95): Hohenfriedberg, Reiterfestsp. 95; Sommerfäden, Lsp. 98; Heideröslein v. Sesenheim 96; Frühlingsstürme, Sch. 97; Damenkalend. 98; M. Seebach 98; Unt. d. Zollernaar, Dichtgn. 99; Jungbrunnen, Sch. 01; Stille Nacht, heilige Nacht, Sch. 01; Blutschuld, R. 04; Barmachröslein, R. 06; Kulissenluft, Theatererinnergn. 09; Im-Athen, Sch. 10; Das Hohelied, Sch. 12; Stille Nacht, heilige Nacht! E. 13.

Genthe, Franz, BV., RP., Militär- u. Jagdgesch., Red. d. „Tags". Berlin-Steglitz, Schloßstr. 33 III. (Bismarck $^{7}/_{11}$ 57.) **B:** D. Husar d. groß. Königs, R. 23; u. a.

Genzmer, Felix, r_1 u. nord. Germanistik, Dr., o. UP. Rostock, Baleckestr. 7a. (Marienburg, Westpr. $^{21}/_{8}$ 78.) **Ue:** s. G.-K.

Geo, s. Hunold, George.

Georg, Manfred, RP., ○, ♆, /, ○, r_2, Dr. jur., Red. d. „Berl. Nationalzeitung" u. Theaterkritiker der „Berl. Volkszeitung". Ständige Adresse: Berlin-Lichterfelde, Tahlemer Str. 64. **B:** Das Problem der Bestrafung des Ehebruchs 16; Die verlorene Nacht, N. 20; Der Rebell, N. 21; Hauptmann Baldus, N. 21; Geburt des Incubus, N. 21; Carl Sternheim 22; Grabbes doppeltes Gesicht 23; Rathenau 24; Christian Dietrich Grabbe 24.

George, Richard, BP., /, ✍, Herausg. d. „Reichsboten". Berlin SW 11, Dessauer Str. 36. (ebda $^{26}/_{1}$ 66.) **B:** Hie gut Brandenburg alleweg 99; Der Preußen-Bote 2125. **Ue:** Bellamy, Im Jahre 2000 90; Habberton, Helenens Kinderchen 91.

George, Stefan, ♆, ○, **Ue:** FEI, Adr.: Verlag Georg Bondi, Berlin W 62, Kleiststr. 8. (Büdesheim $^{12}/_{7}$ 68.) **B:** Die Fibel: Auswahl erster Verse; Hymnen 90; Pilgerfahrten 91; Algabal 92; Die Bücher der Hirten- u. Preisgedichte, der Sagen u. Sänge u. der hängenden Gärten 95, 3. A. 06; Das Jahr der Seele 97, 9. A. 19; Der Teppich des Lebens und die Lieder v. Traum und Tod 00, 9. A. 19; Die Fibel 01; Tage u. Taten 03; Maximin, e. Gedenkbuch 06; Der Siebente Ring 07, 3. A. 14; Der Stern d. Bundes 14; D. Krieg 17; Drei Gesänge. **Ue:** Baudelaire: D. Blumen d. Bösen 01; Dante: Gottl. Komödie; Shakespeare: Sonnette; Zeitgenoss. Dichter 1: Rossetti, Swinburne, Dowson, Jacobsen, Kloos, Verwey, Verhaeren; II: Verlaine, Mallarmé, Rimbaud, de Regnier, d'Annunzio, Lieder. **H:** Blätter für die Kunst 90—19; Deutsche Dichtung (mit Karl Wolfskehl): Jean Paul 03, Goethe 04, Das Jahrhundert Goethes 05, 2. A. 09 f. ()

Georgen, Viktor, s. Rothe, Georg.

Georgi, Anna, s. Clemow, Georg.

Georgi, Walter, Darmstädter Journalisten- u. Schriftstellerverein, Vorstand der Deutsch-Schwedischen Vereinigung, der Deutsch-Finnischen Vereinigung und des Deutsch-Nordisch. Verbandes, Roman, ♆, Kunst, /, Theater- u. Vortragskritik, Reise- u. Völkerkunde, insbes. Skandinavien, Dr. jur. Berlin-Wilmersdorf, Eisenzahnstr. 64. (Worrstadt i. Rheinhess. $^{20}/_{3}$ 85.) **B:** Das politische Delikt 10; Deutsch-nord. Jahrbuch f. Kulturaustausch u. Volkskunde 14; Johannes Anker, R. 20; Gedichte in Prosa 20; Meilensteine, G. 22; Deutsch-nord. Jahrbuch 21, 22,

23, 24; **Briefe** dtsch. Ferienkinder aus Skandinavien 21.

Georgievitz-Weitzer, Demeter (G. W. Surya), Okkulte Philosophie, Medizin, Weltallslehre. München, Bismarckstr. 1 IV. (Baden b. Wien [23]/[5] 73.) **B**: Verschwendete Kräfte 99, 19; Moderne Rosenkreuzer, R. 07, 6. A. 22; Die Sonne, das Licht und die Heilkraft des Lichtes 07, 3. A. 12; Schlangenbiß und Tollwut 08; Triumph der Alchemie 09; Okkulte Medizin 10; Okkulte Astrophysik 10; Rationelle Krebs- und Lupuskuren 13, 2. A. 22; Die Kraft der Gedanken des Wunsches und Gebetes 20, 2. A. 23; Der Traumdenker 19; Der Tod kein Ende 20; Das Übersinnliche u. der Weltkrieg 20; Wahrer u. falscher Monismus 21; Ursprung, Wesen u. Erfolge der okkulten Medizin XVIII, 21—23; Das Okkulte in die Heilige und ihr Narr 21; Okkulte Weltallslehre (im Vereine mit M. E. Valier) 22. **H**: Zentralblatt für Okkultismus, 08—13.

Georgii, Walter, Musikwiss., Dr. phil., Pianist, Lehrer am Konserv. in Köln a. Rh.-Lindenthal, Kerpener Str. 65. (Stuttgart [22]/[11] 87.) **B**: Karl Maria v. Weber als Klavierkomp. 14. **H**: 3. gr. Sonate, D-moll, von K. M. v. Weber, m. Einführung 20; Etüden von Cramer 24; Schule d. Geläufigkeit v. Czerny 24; Neueste Schule d. Geläufigkeit v. Berens 24.

Georgy, Ernst August, Ästhetik u. Lit.-W. Halle a. d. S., Ludwig-Wucherer-Str. 47. (Weimar [5]/[11] 58.) **B**: Die Tragödie Friedr. Hebbels nach ihrem Ideengehalt 04; Das Tragische als Gesetz des Weltorganismus 05; Ästhetik auf neuer Grundlage 10; Herzog Bernhard von Weimar, Tr. 12; D. Weltenwende in Hebbels Nibelungen u. Deutschl. Weltkrieg 17; D. Wiedergeburt d. dtsch. Volkes 20. ( )

Gerathewohl, Fritz, SDS., Literatur-W., Rhetorik, /, Dr. phil., Lektor a. d. Univers. München, Wingererstr. 86. (Dresden [21]/[1] 96.) **B**: St. Simonistische Ideen i. d. deutschen Literatur 20; Deutsche Liebesmärchen 21; Erziehung zum Redner 22. **H**: Göckingk, Lieder zweier Liebenden 21.

Gerber, Arthur, VB., Dr. jur., Bankbeamter. Wien VIII, Laudongasse 42. (Königinhof a. d. Elbe, Böhmen [16]/[2] 82.) **B**: Die Venus des Papstes, R. 20, 3. T.; Maria im Walde, R. 22, 3. T.; Bruder Egberts Weg, R. 23, 2. T. **H**: Otto Weininger, Taschenbuch und Briefe an einen Freund 19, 9. T. 22.

Gerbrandt, Frl. Marie, DSch., Rom., Jugendschr. Berlin-Steglitz, Birkbuschstr. 17. (Kl. Falkenau [3]/[4] 61.) **B**: In engen Schranken, R. 93; Sich selber treu, R. 96; Lieblingssohn, R. 09; Verlorener Posten, R. 10: Im Pfarrhause, JugdErz. 11; Harter Kampf, R. 11; Ringende Herzen, R. 11; In der Strömung, R. 13; An stillen Ufern, R. 18; Familie Wesselingk, R. 20; Lieb Heimatland, Erz. 21.

Gerdau, Hans, Ψ, Dr. phil., Ob.-Lehrer. Hamburg 19, Bismarckstr. 54. (ebda [13]/[1] 81.) **B**: D. Kampf ums Dasein im Leben d. Sprache 21.

Gerhard, Frau Adele, Belletristik. Berlin W, Wilhelmstr. 90. (Köln a. Rh. [4]/[1] 68.) **B**: Konsumgenossenschaft u. Sozialdemokratie 95; Mutterschaft u. geist. Arbeit 01, 2. A. 08; Die Geschichte d. Antonie van Heese, R. 06, 200. T. 17; D. Familie Vanderhouten, R. 09; Vom Sinken u. Werden, Erz. 11, 4.—7. T. 21; Magdalis Heimroths Leidensweg, R. 13; Der Ring d. Lebendigen 15; Am alten Graben, R. 17; Sprache d. Erde, R. 18; Lorelyn, R. 20, 4. u. 5. T. 24.

Gerhard, Hans Ferdinand, PA., /, ○, Nov., Dr. phil. Ratzeburg i. Lbg., Abrahamsberg 15. (Wolfenbüttel [16]/[6] 68.) **B**: Memels Lustige Gesellsch. u. die Schwanklit. des 17. Jahrh. 93; Die Stangenjäger u. and. Geschichten; Dtsl. v. Lilieneron 10; Höhenopfer, Bibl. Legenden 10; In der Judutenstr., R. 12; Hanning der Stürmer, KriegsGeschn. 16.

Gerhard, Frl. Melitta, Literaturgeschichte, Dr. phil. Berlin W 66, Wilhelmstr. 90. **B**: Schiller und die griechische Tragödie 20.

Gerhard, Walter, s. Rubiner, Wilhelm.

Gerhardi, August (Ps. Fritz Müller), Psychol., Ψ, Erzähl., Dr. med., prakt. Arzt. Lüdenscheid, Westf., Sadowastr. 2c. (Hagen i. W. [3]/[4] 64.) **B**: Über die Ewigkeit d. Ursachen aller Bewegg., einschließl. d. menschl. Gedanken u. Handlgn. 93; Gedichte 96; D. Wesen d. Genies 97, 3. A. 08; Leben u. Tod, Erzählgn. 04; Neue Gedichte 13; Toni Martini, Sch. 13; Gehirn und Krieg 16, 2. A.

Gerhardt, Ferdinand v., Soz. Polit., ⚓, Dr. Frankfurt a. M., Bockenheimer Landstr. 103. (ebda [20]/[1], 84.) **B**: s. G.-K.

Gerhardt, Frau Luise, Lit.-W., Roman. Leipzig, Lessingstr. 1/3 II. ([24]/[1] 58.) **B**: Carl Ludwig Fernow 08; K. A. Böttiger u. G. J. Göschen im Briefwechsel 11; Dr. Löwes Tochter, R. 16. ( )

Gerlach, Hellmuth v., RV., Politik, Unterstaatssekr. a. D., Leitartikl. d. „Welt am Montag". Berlin W, Genthiner Str. 22. (Monchmotschelnitz, Schlesien [1]/[8] 66.) **B**: D. Gesch. d. preußisch. Wahlrechts 08; D. Parlament 08; August Bebel 09; Meine Erlebnisse in der preuß. Verwaltung 20; Der Zusammenbruch der dtsch. Polenpolitik 20; Die deutsche Mentalität 22; Erinnerungen ein. „Junkers" 24.

Gerlach, Hugo, Nov., Privatgelehrter. Allenstein, Kronenstr. 12. (Crossen a.

d. O. $^{20}/_{10}$ 70.) **B:** Die vom Hinterhaus, R. 96; Heirat a. Tausch, R. 97.

Gerlach, Kurt, Volksbuch. Rähnitz-Hellerau b. Dresden. (Dresden $^{4}/_{8}$ 89.) **B:** Germantik 14, 2. A. 18; D. Pumphut, Volksb. 16, 2. A. 18; B. d. schönen Jugend, R. 17, 2. A. 20; Wallfahrt n. Raben, Volksb. 18; Buch d. Blondheit, R. 20; Lustg. Geschichte zw. Rom u. Sorge, Volksb. 20; Neues Spiel v. Dr. Faust, Sp. 21; D. Jüngling, G. 21; Fensterliebe, R. 23. **Ue:** Olaf Tryggvason v. Graf Gobineau 21.

Gerlich, Hans, s. Görlich, Hans.

Gerling, Reinhold, ASV., PA., SDS., ○, ✗, Hrsg. der „Bl. für Volksaufklärung". Berlin-Oranienburg. (Posen $^{20}/_{6}$ 63.) **B** (seit 01): Hypnot. Unterrichtsbriefe 01, 4. A. 16; Wie erziehen wir erblich belastete Kinder? 02; Erziehg. zur Ehe 03, 10. A. 11; D. goldene Buch d. Weibes 04, 5. A. 09; Mecklenburgs Sagenschatz 04; Der vollendete Mensch 05, 4. A. 16; Gymnastik d. Willens 05, 3. A. 12; Die d. Liebe Glück nicht kennen 05, 3. A. 09; Kraft, Gesundh., Jugendblüte 06; Freie Liebe od. bürgerl. Ehe 07, 2. A. 08; Diskrete Antworten auf vertrauliche Fragen 09, 3. A. 16; Spiritismus 11; Prakt. Menschenkenntnis 11; Kunst der Konzentration 12, 3. A. 16; Liebesleben d. Nervösen 12; Wie das Weib am Manne leidet 12; Phrenologie 12; Menschenkenner 12; Redekunst 14; Vorwärtskommen nach d. Kriege 15, 3. A. 16; Mädchen, die man nicht heiraten soll 16; Tatmensch 20; D. Kunst zu denken 20. ( )

German, Wilh., Chronistik, mundartl. (fränk.) ▼, Lit.♁, Verlagsbuchh. Hall, Württ. (ebda $^{2}/_{1}$ 58.) **B:** Haller Doodelich, G, 3. A. 20; Stephan Heuß 90; Chronik v. Schwäb.-Hall u. Umg. v. d. ältesten Zeiten b. z. Gegenwart; Führer v. Schwäb.-Hall u. Umgebg. 04, 2. A. 10; Was uns d. Geyersburg erzählt 05; Ätsch Gäwele! 3. A. 09; Der Buchhändler Johannes Rynmann von Ohringen (1460—1522) 14; Geschichte d. Buchdruckerkunst in Schwäb.-Hall 14; Schwäb.-Hall i. d. Literatur 20.

Germane, s. Ilper, Heinz.

Germano, M., s. Maack, Martin.

Germatador, s. Burggraf, Otto.

Germersheim, Ludwig, s. Kemmer, L.

Gernsdorf, Paul, s. Gbureck, Paul.

Gersdorff, Ada v., s. Maltzahn, Ada v.

Gersdorff, Wolfgang Frhr. v., DB., ○, ▼, Lit.♁, Dr. phil. Ditterswind in Unterfranken. (Kloster Jerichow a. d. E. $^{20}/_{6}$ 76.) **B:** Terakona, Tr. 07; Kimiko, Tr. 08; Gesch. d. Theaters in Kiel 11 u. 12 II; Phaëton, Tr. 18.

Gerst, Wilhelm Carl, AV., **Politik, Caritas,** Theaterwesen, Verlagswesen, **Generalsekr.** d. Bühnenvolksbund., Geschäftsführ. d. Preuß. Landesbühne. Frankfurt a. M., Eschersheimer Landstr. 144. (ebda $^{28}/_{2}$ 87.) **B:** Gemeinschaftsbühne u. Jugendbewegung.

Gerster, Matthäus, WJSB., ⁄, Nov., Sekr. a. d. Württ. Landesbibl., Theaterreferent d. „Deutsch. Volksblatts". Stuttgart, Kanonenweg 8. (Langenschemern $^{3}/_{12}$ 80.) **B:** Schwaben a. d. Ancre 18; Rechtlosen, Erz. 20; Geschichte d. württ. Ref.-Reg. 119, 20; D. galante Stadtschreiber, R. 22. **H:** Um Haydn u. Mozart, N. 21; Um Bach u. Beethoven, Nn. 23; Günthert, Aus d. Erinnerungen d. Genremalers Joh. B. Pflug 23; Aus des Knaben Wunderhorn 24.

Gerster, Raimund, Dr., Sanitätsrat. Regensburg. (ebda $^{15}/_{1}$ 66.) **B:** Ratisbona 10.

Gerstmayer, Hermann, ASV., Nov., Ram., ▼. Stuttgart, Immenhoferstr. 12a. (Koblenz $^{16}/_{10}$ 86.) **B:** Mein Versbuch 14; Die Schmiede im Schwarzwald 15; Von Schönheit u. Stille 16; Das Opfer der Ilse v. d. Elche 17; Kamilah 18; Die große Not 19; Das große Leid 20; Innocuzia 21; Veritas Vincit! 24; Der Liebe Saitenspiel 24.

Gerstner, Frau Tonina, s. Gerstner-Stevens.

Gerstner-Stevens, Frau Tonina, geb. Baronin Weltzl-Starnfeld (Pf. T. G Starnfeld), ○, Nov., Jugendschr., ▼, Hofratswitwe. Wien XIII/2, Hadikg. 154. (Temesvár $^{1}/_{8}$ 66.) **B:** Passion, dr. Ged. 06; Frühlingsstürme, Einakt. 06; Pickerl, M. 07; Jugend, ich grüße dich! Erzn. 11; Lieder, die ich meiner Puppe singe 13; Diana, Maskiert, D. alte Geschichte, 3 Einakter 13.

Ger Trud, s. Sternberg, Gertrud.

Gern, Theo van. Berlin-Steglitz, Birkbuschstr. 6 pt. (Wien $^{12}/_{1}$ 68.) **B:** Gieb's weiter, G. 04; Alles um Liebe, G. 08; Kultur-Grimassen 10; Heimatlose Liebe, G. 21. ( )

Geucke, Kurt, ○, ▼, ♫, Roman. Berlin SW 29, Fidicinstr. 15. (Meerane i. S. $^{23}/_{8}$ 64.) **B:** Eralda Loredano, Tr. 88; Felicitas. Sch. 91; D. Irrlicht, Dr. 94; Nächte, Gassen- und Giebelgeschichten 97, 2. A. 06; Sebastian, Tr. 01, 3. A. 21; D. Meisterdieb, Kom. 07; Rust, Die Geschichte e. Lebens, R. 11, 3. A. 19; Der Steiger vom David-Richtschacht (Rust, Jugendausg.) 12, 2. A. 21; D. Tochter des Loredan, Tr. 15; Goethe u. das Welträtsel, des Dichters Weltanschauung über Tod u. Unsterblichkeit 18; Scholle u. Stern, Lr. u. Balladen 24.

Geyer, Florian, s. Culmann, Hellm.

Geyso, M. v., s. Mahtr.

Gheri, Leop. (Pf. Bruder Vincenz Ferrerius), ASV., Reiseschr., Naturwissensch., Länd.- u. Völkerkde., Erz., Skizz. Hall in

Tirol. (Innsbruck $^{1}|_{7}$, 66.) **B:** D. rächende Nemesis, Reiseerlebnisse in 3 Weltteilen 06, 10. A. 11; Die Gerechtigkeit der Menschen, 20. T. 08; Marteditten, eine phantastische Weltreise, 16.—20. T. 08; In der Trinacria, 3. A. 11; Unter Dämonen, 2. A. 11; Wilde Welt 08, 20. T. 09; An Arabiens Gestaden 10; Heimat u. Fremde, gesamm. Erzn. I 12, II 13; Wo die blau-weiß-rote Trikolore weht, Erlebnisse e. Fremdenlegionärs 13; In den Schluchten des Chägan-alin, Scn. aus dem russ.-japan. Kriege 13, 2. A.; In fernen Zonen, Abenteuer-Erzählgn. 20; Der Todesfelsen (Funeral Mountain), Erz. a. d. Schluchten d. Colorado 22; Drei Jahre Fremdenlegion 22; Stierkampf in Brasilien u. andere südamerikanische Reisebilder 23.

Ghibellinus, s. Frenzel, Heinr.

Ghirni Ben, s. Grothe, Richard.

Gieben, Joseph (Pf. Jan van Neers), ♆, Lit ♛, Kunst♛, Volkshochschulwesen, StudR. Trier, Eberhardstr. 36. (Goch $^{16}|_{8}$ 78.) **B:** Ch. D. Grabbe 13; Aus Champagne u. Vogesen 16; Alfred Rethel 20. ()

Gierke, Wilhelm Edward, SDS., Roman, Kritik, Literaturwissenschaft, Dr. phil. Bovenden b. Göttingen. (Lauenförde $^{21}|_{1}$, 85.) **B:** J. G. Schummel u. seine Romane 15; Friedrich Lienhard u. wir 15; Von den tiefen Noten d. Hans Schaffner, R. 20.

Giese, Fritz, SDS., DB., Psychologie, Belletristik, Dr. phil., PDoz. Stuttgart, Techn. Hochschule u. Charlottenburg, Spandauer Str. 18. (Charlottenburg $^{21}|_{1}$ 90.) **B:** D. fremde Macht, R. 11; Reformvorschläge, w. d. Akademiker i. d. Kunst 11; Kulturblüten (Satiren) 12; Kulturwende (Philos. d. Technik) 16; Idee e. Frauendienstpflicht 16; Jugendhandbuch der Menschenkunde 16; Einfaltspinsel, Sk. 19; D. Mond d. Toinette 20; Briefe um Sigrid, R. 22; Körperseele 24.

Giesecke, Richard A., ♆, ⌀, Sexualwiss., Hrsg. d. „Schönheit". Dresden A. 24, Hettnerstr. 4. (Leipzig $^{3}|_{1}$, 82.) **B:** Ideale Nacktheit I—VI; Kunstgaben der Schönheit I—V. **H:** Jahrg. XXI Zeitschr. f. Kunst u. Leben 25; Licht, Luft, Leben (vereinigt m. Der Mensch) 11/25; Geschlecht u. Gesellschaft 19/25; Sexualreform 19/25; Die Kunstwelt.

Gieselberg, Frl. Helene, Märchen u. Erzählungen. Braunschweig, Lachmannstr. 3 ($^{18}|_{1}$, 82.) **B:** Goldhuhn und Fahlhals, Tiermärchen 19; Die lustige Sechs und andere Geschichten fürs kleine Volk 20, 2. A. 22; Peter Tschilperling der Spatz und seine Abenteuer 20; Was das Jahr uns bringt 22; Marlene im Märchenwald 22.

Giesenhagen, Frau Heddy (Pf. Eine deutsche Mutter), ♆. München, Schackstr. 2. (St. Petersburg $^{17}|_{10}$ 70.) **B:** Die Herzen hoch! 20; Ernte 22.

Gießen, Hugo v., s. Kirstein, Paul A.

Gigler, Herbert Johannes, DOSchG., ♆, ⌀, ⌀-♛, ⁄. Berlin-Dahlem, Wichernstr. 16a. (Cilli $^{16}|_{1}$, 95.) **B:** Der Gartengott, G. 18; Frauen im Frühling, G. 19; Opfer u. Feste, G. u. Dr. 20.

Gilbert, Leo, s. Silberstein, Leo.

Gildemeister, Andreas, Privat. Leuchtenburg, Post St. Magnus b. Bremen. (Bremen $^{21}|_{10}$ 69.) **B:** Auf einem Segelschiffe um Kap Horn 07, 3. A. 13; Deutschland u. England 05; Gedichte 11; Ganymed, eine Dichtg. 12; Tirpitz, Kriegsstrategie u. Kriegsausgang 19.

Gillen, Otto (Otto Gillen-Godesberg), RV., Lyrik, Red. d. „Remscheider Tageblatt". Remscheid, Remscheid. Tagebl. (Greiz, Thür. $^{21}|_{10}$ 99.) **B:** Am Gartenzaun Gottes, Gesänge um Gott 22; Heimweg d. Doktor Martinus Luther, R. aus d. Wende d. Christentums, A. 10000 22; Christus, Dr. 23; Der Urkristall, Dr. 23. *

Gimmerthal, Armin, ⌀. Neuenahr. (Blaue i. Thür. $^{29}|_{1}$, 58.) **B:** Johann von Goxe, Dr. 98; Hinter der Maske, Studie 01; Aschenbachs, Dr. 02; Ramzarit, Dr. 04; D. Maischule, Schw. 06.

Ginzel, Hermann Adolf, RV., Essay, Theater- u. Kunstkritik, Hrsg. und v. Schriftleiter der Deutschen Theater-Korrespondenz. Köln. (Görlitz $^{15}|_{4}$ 99.) **Korresp. u. Mitarb:** versch. Zeitschr. u. Zeitgn. **H:** Reihen-Bücher 23.

Ginzkey, Franz Karl, ♆, Nov., Rom., techn. Rat, Hrsg. d. Monatsschr. „Bergland". Salzburg, Imbergstr. 26. (Pola $^{8}|_{1}$ 71.) **B:** Ergebnisse, G. 01; Hatschi Bratschis Luftballon, Dchtg. f. Kinder 04, 30. T. 23; D. heimliche Läuten, G. 06, 8. T. 22; Jakobus u. d. Frauen, R. 08, 14. T. 22; Gesch. ein. stillen Frau, R. 09, 13. T. 21; Balladen u. neue Lieder 10, 2. T.; Der von d. Vogelweide, R. 12, 23. T. 21; Aus d. Werkstatt d. Lyrikers 13; D. Wiesenzaun, Erz. 13, 24. T. 24; Aus d. Front in Tirol 16, 9. T. 16; Der Gaukler v. Bologna, R. 16, 11. T. 18; Befreite Stunde, G. 17, 7. T. 22; Die einzige Sünde, Erz. 20, 10. T.; Rositta, Erz. 20, 13. T. 22; D. Doppelspiegel, Erz. 20, 5. T.; Von wunderlichen Wegen, R. 22, 5. T.; Vom Gastmahl d. Lebens, G. 22; Es war einmal, Ball. 22; Balladen a. d. alten Wien 22, 3. T.; D. Reise nach Komakuku, Erz. 23, 6. T.; D. Weg zu Oswalda, R. 24, 5. T.; Brigitte u. Regine u. a. Dchtgn. 24, 10. T.; Bunte Welt, Ausg. Dchtg. 24, 3. T.; D. Regenbogen, Ausg. Dchtg. 24. **H:** Romantik d. Weltliteratur, Nikola Klassiker-Ausgaben f. d. Jugend.

Girschick, Adolf, ⌂, ♆, ⁄. **Ue:** E, Dr. phil. Saaz, (C. S. R.), Markt-

platz 163. (ebda 14/1, 91.) Ue: Keats, Briefe an Fanny Brawne 24.

Gittinger, Otto, schwäb. Dialekt ₮, ev. Stadtpfr. Schwäbisch-Gmünd, Oberbettringerstr. 17. (Lauffen a. N. 21/1, 61.) B: So sem'mer Leut 98, 13. A. 13; Schwöbeleut 05, 10. A. 14. ()

Giuano, Martin (Pf. Di Bertogna), DÖSchG., Nov., /, ₮, Kaminfegermeister, Red. d. „Deutsche Presse", Konsulent. Brünn, Pellicog. 51. (ebda 14/1, 61.) B: E. Nacht d. Verdachtes, Solo-Lsp. 92/93; D. Frau muß ihrem Manne folgen, Lsp. 92; Ein Kniff, P. 92; Führe niemand in Versuchg., Lsp. 93; u. a.

Glabischnig, Sepp, Organisation der Wiener Presse, /, Oberlt. a. D., Schriftlett. d. „Deutschösterr. Tageszig.", Hrsg. d. deutschösterr. Jahrbuches, seit 22 (vor d. Kriege: „Deutschradikales Jahrbuch"). Wien VII, Bandgasse 27. (Klagenfurt 14/1, 75.)

Glasenapp, Gregor v., Lit.₩, Essays, Friedensrichter a. D. Dorpat, Techelfer Str. 9. (Livland 1/1, 55.) B: Essays; Das Glück im Wollen und im Gefühl 04; Das Zauberpferd, sibirisches Märchenepos, 2. A. 05; Sagen, Probleme, Fabeln, G. 07; Ketzerphilosophie d. Mittelalters; De tribus impostoribus 09; Alessandro Tassoni 10; Abhandlungen z. Philos. und Religionswissenschaft 10; Der Charakter der Israeliten 12. Ue: Das Russische Strafgesetzbuch 87; Gontscharow: Ein literarischer Abend 93.()

Glaeser, Ernst, stand. Adr.: Gustav Kiepenheuer Verlag, A.-G. Potsdam. (20/4, 02.) B: Überwindung d. Madonna, Dr. 24. •

Glaeser, Friedrich, ⛪, ₱, Dr., Gymnasialprofessor. Wien III, Kegelgasse 25. (20/4 91.) B: Reden an die Jugend 19; Vom Beruf der Jugend 22.

Glaß, Frl. Luise, VB., Roman, Nov., ₮, Märchen, Jugendschr. Altenburg, S.-A., Hohe Str. 1. (ebda 4/1, 57.) B: O lieb' solang du lieben kannst, R. 82; Laßt euch erzählen, N. 88; Unser Doktor, R. 94; In die Welt, Erz. 94; Tönendes Erz u. kling. Schelle, R. 97; Familie Gesterding, Erz. 97, 3. A. 11; Im Mund der Leute, R. 98; Der gold. Engel u. kleine Gesch., N. 99; D. Montagskränzchen, Jugenderz., 30. A.; Stumme Musikanten, R., 2. A. 04; Gustel Waldfang, 25. A.; Der Hungerborn, R. 10; Im Krähennest, Erz., 30. A.; Schwärmliesels Wunschglocke, Jugenderzählung 25. A. 18; Der vergeßne Garten, R. 07; Aus dunkler Tiefe, R. 12; Falkenspiel, R. 14; Hansemann macht mobil 15; Jüngferchen Feldgrau 16; Jüngferchens Sieg, Erz. 16; Der Stift u. d. Lenerl, JugdErz. 19; Die Hartfriedkinder, JugdErz. 20; Wie das Flämmchen z. Flamme ward 21; D. weiße Fräulein v. Heckendamm, Erz. 24.

Glaß, Max, SDS., Erz., ⌂, Dr. phil., Prof., Dir. d. Terra-Film-Aktiengef. Berlin, Meineckestraße 26. (Wien 12/4 82.) B: Klassische u. romantische Satire 05; Über Kunsterziehung 08; Giorgione, R. 13; Bildniskunst 14; Galanterie, N. 14; Du und das Bild; Der Meister des Lebens; Das offene Tor; Die stillen Wunder; Masken der Freiheit; Die entfesselte Menschheit; Mysterium der Leidenschaft; Don Chuans Puppen.

Glaeßner, Herbert (Pf. Hery Glaeßner), ₮, Skiz., Plaud. München, Mauerkircher Str. 22. (Teplitz-Schonau i. Böhm. 16/1, 94.) B: Der Poet u. das Mädchen, G. 20.

Glaeßner, Hery, s. Glaeßner, Herbert.

Glauber der Jüngere, Emil, Heimatkunde, Theaterforschg., Verlagsdirektor. Görlitz, Schles. (Frankfurt a.d.O. 10/11 86.) H: Oberlauf. Heimatblätter 17, 18, 19; Oberlauf. Kalender 19f.; Unser Schlesierland 21/22; u. a.

Gleichen-Rußwurm, Carl Alexander Frhr. v., SDS., VF., Essays, /, Roman, Kulturw., Mitgl. d. Kurator. d. Goethe-National-Mus. München, Prinzregentenstr. 4. (Schloß Greifenstein i. Unterfranken 6/11 65.) B: Vergeltung, R. 02; L'homme aimé 03; Keine Zeit und andere Betrachtgn. 04; Schiller als Ästhet. Erzieher 05; Winckelmann u. Lessing 06; Ave Italia! 06; Briefe u. Dialoge des Abbé Galiani 07; Schiller u. Lotte, e. Briefwechsel 08; Ovids Liebeskunst 08, 3. A.; D. Sieg der Freude 09, 15. T.; Shakespeares Frauengestalten 10; Die Geschichte der europäischen Geselligkeit, VI B. 11—22. (1. Elegantiae, 12. T.; 2. Ritterspiegel, 6. T.; 3. gotische Welt, 6. T.; 4. Sonne der Renaissance, 5. T.; 5. D. galante Europa, 12. T.; 6. Geselligkeit, 14. T.); Freundschaft 12, 9. T.; Schillerbiographie 14; Die Tragödie der Schönheit, Dr. 14; Die Macher u. die Macht, R. 15; Feinde ringsum, Dr. 15; Der Narrenturm 16; Schonheit, 8. T. 17; Ehebuch 20, 30. T.; Liebe 23; Reichtum 23; Vom gemütvollen Leben 24. Ue: Die Oreste des Aischylos; Prometheus.

Gleichen-Rußwurm, Heinrich Frhr. v., SDS., Politik, Leitg. d. Ring-Bewegg., Gutsbesitz. Berlin W 30, Motzstr. 22 u. Tannroda a. d. Ilm. (Dessau i. Anh. 14/1, 82.) B: Freies Volk 19; Zur Frage d. Oberschicht 24. Mith: Die Neue Front 22.

Gleye, Carl Erich, Politik, Auslandsdeutschtum, Osteuropa, Kunstkr., Goetheforschung, klass. Ψ, Byzantinistik, Ue: RFESchwNeuG., Dr. phil. Rom, Via Condotti, p. A. Roesler Franz e Figli. (Riga 17/1, 66.)

Gloël, Heinrich, deutsche u. altklass. Ψ, ⚓, Dr. phil., Gymn.Prof. a. D., Hrsg. d. „Mitteilgn. d. Wetzlarer Geschichtsver.". **Wetzlar.** (Körbelitz $^{22}/_{8}$, 55.) **B:** s. G.-K.

Glogau, Emil August (Pisak), DB., Dramat., Dr. med. **Frankfurt a. M.,** Reuterweg 75. (Thorn $^{6}/_{9}$ 73.) **B:** Das strittige Land, Dr. 10; Das neue Weib, Optte. 12; Hagar, Dr. 14; Sturmwind, Lsp. 14; Marion, Dr. 16; Die Hosen Seiner Exzellenz, Lsp. 19; Eine Hand wäscht die andere, Lsp. 19; Ein Funken Liebe. Comedia doll'arte 21; Die Deklassierten, 5 Skn. (Die Dirne, Die Spionin, Die Zuchthäusler, Der Dieb, Das Medaillon) 23; Der einzige Mann (Don Juan i. Venedig), Optte. (m. von Waldberg u. Hart) 23.

Glücksmann, Heinr., CV., SDS., ⌀-Krit., /, ¥, ○, ⌀, **Ue:** EFMTsch, Dramaturg b. Deutsch. Volkstheaters. **Wien XIII/1,** Auhofstr. 90 I. (Radschitz $^{7}/_{1}$, 64.) **B** (s. 08): D. blanke Hans, Dr. 08; Österreichs Zauber, preisgekr. Ausstattgs.-Pantom. 08; Künstler, Burl. 09; Vom Vater der Österr. Freimaurerei 10, 2. A. 11; Fährten u. Narben, G. 13, 3. A. 17; Dreißig Jahre, Festsp. 19; Viktor Kutschera 23. **Ue:** Liebesbriefe, Lsp. (m. Alex. Engel) 97; D. Bürde d. Schönheit, R. 97; Die Herren Beamten, Dr. 10; Das Diplom, Dr. 10; Lenchen, d. liebe Kind, Kom. 11; D. Tochter, Dr. 12; Bürger Carabos, Dr. 14; Chopin (m. Lola Lorme) 14; Petruccio, Der Ehemann, Lsp. 20; Prometheus, Dr. 21; Ich betrüge meinen Gatten nicht 22; Die Herren der Welt; Der König u. die Prinzessin 23; Der rote Fauteuil 24. **Red:** Wiener Almanach, Lit. Jahrbuch 91; Franz Joseph I. u. s. Zeit 98/99; Denkbuch d. Ferienheims 03; Mitteilgn. d. Akad. Verlags; Der Schlaraffia Konzils-Zeitungen 09; Almanach des Deutschen Volkstheaters 20.

Gluth, Oskar, SDS., /, Roman, ○, Dr. phil. **Wenarn** b. Miesbach, ObBay. (München $^{16}/_{8}$, 87.) **B:** Wikingerfahrt, Dcht. 05; Voran die Liebe!, G. 06; Marco Carmagnola, Dr. 08; Eva, Kom 10; Wilh. Bauer, Biogr., 2. A. 18; Der Jungbrunnen, Lsp. (m. Müller-München) 11; Die Tore des Lebens, Tr. 11; Lenz als Dramatiker 12; Adam bin ich — und Eva?, R. 21; D. Jannskopf, N. 22. Hanns Fiedlers goldenes Jahr, R. 24.

Gmelin, Otto, Romane, Novellen, StudR., Dr. phil. **Wald,** Rhld., Hauptstr. 32. ($^{17}/_{8}$, 86.) **B:** D. Homunkulus, Erz. 23. •

Gnade, Frau Elisabeth, geb. Plehn, SDS., DB., Rom., Majors-Gattin. **Weimar,** Bürgerschulstr. 91. (Summin $^{17}/_{8}$ 63.) **B:** D. Lebenden rufe ich! 93, 2. A. 96; Kleinstädt. Gesch. 97/98 III; Sarkoschin, R. 99; Im Recht? R. 99; Nordlicht, R. 00; Bergauf, G. 00; Docendo discimus, N. 02; Winter, G. 13; Die Falle, Sch. 14; Des Meisters Liebe, Sch. 16.

Gneisenau, Gräfin, s. Neidhardt v. G.

Gneist, A., s. Fritzsche, Anna.

Gnerich, Ernst, deutsche Lit., Prof., Dr. phil. **Breslau 1,** Ohlauer Stadtgraben 16. (Jakobswalde, O.-S. $^{22}/_{8}$, 73.) **B:** Andreas Gryphius u. s. Herodes-Even, ein Beitr. z. Charakteristik d. Barockstils 06 II; Der Musensohn, Sgsp. 21. ( )

Gnevkow, Anna, s. Hermes, Anna.

Gnielczyk, Hugo, Erz., Nov., Rom., ¥, Lehrer. **Hohndorf,** Kr. Leobschütz, O.-S. (Ujest, O.-S. $^{30}/_{9}$, 88.) **B:** Aus schweren Tagen 11; Märchen u. Geschichten 12; Der Riese vom Hußberge, 2. bis 4. A. 19; Die Mondscheinstadt, 1.—3. A. 20; Valentin sucht das Glück 21; Das zerbrochene Ringlein 21, 4. A. 23; Die Mutter des Judas 23. **H:** Am Sagenborn der Heimat 22; Kaiser Kuba u. d. Wassermann, Kaiserlesp. 24.

Goebel, Ferdinand, ⊞, Sozialw., Alkoholfrage, Jugendarbeit, Generalsekr. d. dtsch. Volkshausbundes. **Keitum** auf Sylt. (Vlissingen $^{2}/_{8}$ 86.) **B:** Im Märchenlande des Kindes 09: Jugendbewegg. u. Alkoholfrage 22: Stellung d. Jugendverbände z. Alkoholfrage 22; Bericht über den 2. deutschen Kongreß alkoholfr. Jugenderziehung 22. **H:** Junge Geister I—III 10; Das Volkshaus.

Goebel, Ferd., Rektor, Jugendschr., heimatkundliche Schrift., Leiter des Heimatmuseums, der „Stadtbücherei" u. des „Stadtarchivs". **Emmerich a. Rh.,** Wassenbergstr. 27. (Köln a. Rh. $^{24}/_{1}$, 59.).

Goebel, Heinrich, SDS., ⌀, ¥, Kritik, Dr. phil. **Hildesheim,** Bismarckstr. 11. (Lübeck $^{22}/_{8}$, 70.) **B:** Das Philosophische in Humes Gesch. v. England 97; Vom Weltgefühl des Humors 22. **H:** Fern ragt ein Land, Auswahl aus d. Dichtgn. des Prinzen E. v. Schoenaich-Carolath 07, 6.—9. T. 10; Neudeutsche Prosadichtung I 10, II 12; Raabe-Gedächtnisschrift 12, 2. A. 13; Nordlandbücher I—XXX 14; Kriegsnovellen I—III 15. **Ue:** Das Sausen des Waldes, Gedichte von Hamsun; Gedichte u. Novellen von Obstfelder; Dramen von Peter Egge; Aug. Strindberg, Bühnenwerke: Holberg Komödien I; Ole Bang, Der alte Erich. ( )

Goebeler, Frl. Dorothee, RP., Novelle, Gedichte, /, Redakteurin. **Potsdam,** Neuestr. 28. ($^{25}/_{6}$ 67.) **B:** Weiter, Sk.; Tragödie, Sk.; Das Recht auf Sünde, R. 03; Berliner Pflanzen, Sk. 04; Was müssen wir von unseren Träumen — vom Spiritismus — vom Magnetismus wissen?, 3 Brosch. 04; Das Haus der Blaufenfelde, R. 22; Eva und die Andern, Sk. 23; Heringssalat, Sk. 23;

1921

Goldhärchens Himmelfahrt, Märchensamml'g. 23; Was ich beim Wandern sah u. sann, Wanderbuch 24.

Gober, Karl, ♀, /, Nov., Dialekt-Humor. Salzburg, Brodgasse 13 II. (Wien $^{19}/_{6}$ 67.) **B:** Amor u. Psyche, Ballettpantom.; Aus Höhenluft und Stadtequalm, N.; Lieder (vertont von J. Pazeller).

Gobsch, Hanns, Rom., Drama, Schauspiel, Hptm. a. D. u. Schriftstell. Murnau b. Garmisch, ObBay., Villa Bierlinden. (Chemnitz $^{1}/_{5}$ 83.) **B:** Vogesenkämpfe 15, 2. A. 16; Bernd Thormann 20; D. Einsame v. Sankt Laurin 24.

Göckeritz, Felix Leo, ASV., ♀, Nov., /, Obertelegraphensekretär. Chemnitz, Friedrichplatz 4. (ebda $^{19}/_{7}$ 90.) **B:** Dtsche. Lieder 14; Anton-Thorn-Gedenkblatt 16; Fürs Vaterland! 17; Rudolf Herzog 19; Geschichte d. deutschen Liter. I—III 21; Führer durch die Bühnenwerke des deutschen Theaters, I: Das Drama der Gegenwart 22.

Godivus, s. Franck, Ernst.

Godwin, Katarina (Pi. Frau de Bargas), Rom., Nov., Kritik. München, Finkenstr. 2. **B:** Begegnungen mit mir, Sk. 10; Die Frau im Kreise, R.; Der Gast d. gelben Zimmer, R. 22; D. Mieter v. dritten Stock, R. 22.

Göhring, Edmund, ASV., Nov., Hum., Dr. jur. Hannover, Rumannstr. 25. (Leipzig $^{30}/_{1}$ 60.) **B:** Pech u. Dusel, Hum. 07; Aus verschied. Welten, Nn. 09; Gnädigste — auf Ihr Wohl! hum. VersErz. 11.

Gold, Alfred, BP., Kunstw., Kunstkrit., /, Dr. phil., Vertreter der „Tel.-Union" in Paris, Rue Roy 9. (Wien $^{28}/_{6}$ 74.) **B:** Ausklang, Dr. 05; Das Lied v. d. Sternenjungfrau, R. 10; Frans Hals 11; Joh. C. Wild 12; Carl Steffeck 13; Rhythmen, G. **Ue:** Flaubert, Roman e. jungen Mannes 04, 2. A. 10. ()

Goldammer, Karl, Erz., Fabrikbesitzer. Laubani. Schl., Poststr. 6. (ebda $^{6}/_{4}$ 93.) **B:** Jungbrunnen, 2 Erz. u. 1 Hühnerkomödie 18; Liebe — Sünde — Grauen, Erz. 21.

Goldbacher, Gregor, DÖSchG., ♀, Prof. a. der Staatsrealschule. Steyr, Oberösterr. Bahnhofstr. 12. (ebda $^{10}/_{11}$ 75.) **B:** Gmüatliche Sach'n 06; Steurer Gsangl 11; Josef Moser, e. deutscher Heimatdichter 12; Entwicklungsgesch. der Staatsrealschule in Steyr 13; Schulter an Schulter 16; Bergsteig'n u. Almalob'n 17. **H:** Hoamatgsang I 10, II 17.

Goldbaum, Wenzel, DV., VF., Mitgl. d. Verb. Deutscher Erzähler, ⊙, Dr. jur., RA., Notar, Schriftführer und Syndikus des Verb. Deutsch. Bühnenschriftst., Schriftführer des Reichstheaterrats. Berlin-Steglitz, Schloßstr. 68. (Lodz i. Rußl. $^{19}/_{6}$ 81.) **B:** Die Eheolympiaden, Kom. 06; D. Wahl, Sch. 08; Das Erholgsheim, Schw. (m. Herb. Hirschberg) 09; Das Hindernis, Lsp.; D. Aufführgsagenturvertrag 12; D. Aufführgsvertrag 12; D. dtsch.-russ. Literaturkonvention in systemat. Darstellg. 13; Theaterrecht 14; Medizin, Sch. 14; Die Königin, Einakter 16; Opapa! Lsp. 16; Die große Wahrheit 18; Filmverlagsrecht an drehreifen Büchern 19; Die leeren Hände, Sch. 20; Die gefährliche Spannung 20; Die dtschn. Urheber — ihre Not — ihre Rettung 20; Lichtspielgesetz, Kommentar 20; Schlacken, R. 20; Vor der Rampe, R. 22; Urheberrecht und Urhebervertragsrecht, Kommentar 22; Rechte u. Pflichten d. Bühnen- u. Filmschauspieler 22; Kartellrecht u. Kartellgericht 24; Schlichtungsverordnung 24.

Golde, Marcus (Pi. Ben Jair), ♀, ⊙. Frankfurt a. M., Rückertstr. 57. (ebda $^{18}/_{8}$ 88.) **B:** Susiana, satyr. E. 18; Elijahu, dram. Ged. 14; Salomo, Dr. 20; Glaube, Dr. 24.

Goldfeld, Karl, ♀, ⊙, stellv. Dir. d. Hamburg. Kammerspiele. Hamburg, Hallerplatz 1 ptr. ($^{10}/_{4}$ 95.) **B:** Flammen im Winde, G. 15; Bühnenwerke: Ein Parkidyll 13; Künstler 15; Sein Problem 16; In Punkto Freiheit. **H:** Hamburger Theateralmanach 20; Allg. Künstler-Ztg. 18—23; Märchenspiele: Frau Holle 22; Klein Däumling 23; Prinz Schweinehirt 24.

Goldhann, Franz, Volksschriftst. Graz, Normalschulg. 3. (Palma nuova $^{10}/_{1}$ 59.) **B:** Streifzüge in den Alpen 88; Feiertagswandergn. 89; Alpenzauber 99; Roseggergesellschaft u. Roseggerstübel in Mürzzuschlag 00; Das Panorama von der „Goldhann-Warte", mit Geleitwort 05; Wald u. Welt, Aus d. Wanderbuche e. Naturfreundes 06. **H:** L. Goldhanns Leben u. Ged. 96.

Goldmann, Karl, ⊙, Dr. phil. München, Schwanthaler Str. 36. (ebda $^{7}/_{11}$ 82.) **B:** Das Rätsel des Angelus u. and. Nn. 05; D. ravennat. Sarkophage 06; Das weiße Jungfraulein, Nn. 12; Der große Fischzug, Nn. 17; Numa, R. 21. ()

Goldmann, Otto, ASV., Nov., Rom., Dr. jur., LGR. Leipzig, Scheffelstr. 22 (Stuttgart $^{10}/_{3}$ 84.) **B:** Der Überdetektiv 18; Hans Vollands Tat 19; Der Herr des Äthers 19; Der Gigantic-Palast 19; Wurzelkrank 19; Das Gespenst 20; Die rote Maske 20; Der gelbe Schrank 21; Warum denn weinen? 21; Der Henker 21; Das Ende d. Meere 22; Siebzehn u. Vier 22; Im Brennpunkt 22; Die Weissagung des Azteken 22; Die rote Gräfin 22; Die Wachsbüste 23; Die Samoliner 23; Gauner 24; Die Achtzehnjährigen 24; Nacktheit 24; Marionetten 24; Brockenschreck 24; Das kosmische Beefsteak 24.

Goldmann, Paul, BB., /, Dr. jur., Korresp. d. „N. Fr. Pr.“. Berlin W 10, Bendlerstr. 36. (Breslau $^{21}/_{1}$ 65.) B: Ein Sommer in China 99 II; Die „neue Richtung“ 03; Aus dem dramat. Irrgarten 05; Vom Rückgang d. deutsch. Bühne 08; Literatenstücke u. Ausstattungsregie 10; Von Lille bis Brüssel 15.

Goldmar, Jon v., s. Rommel, Theodore v.

Goldnagl, Fritz, O, /, Verwaltungsoberinsp. Wien V, Einsiedlerg. 29 II, 17. (ebda $^{6}/_{8}$ 73.) B: Der Zahltag, Sch.; Das Bekenntnis, Schw. (m. Rudolf Schleßel); Die Freien, Wiener Stück; Substitution, Kom.; Mad. Potiphar, Kom.; Ihre Frau, Kom. ()

Goldscheider, Ludwig, ₮, ⚓, Adr. Phaidon-Verlag. Wien VI, Capistrangasse 2. (ebda $^{3}/_{8}$ 96.) B: Die Wiese, G. 21; Ruhe auf d. Flucht, Aphorismen u. Schlußreime 24; Gedichte 24. H: Ad Stifter, Betrachtungen u. Bilder. Mit Einleitg. 22, 5. A. 24; Phaidondrucke (Novalis, Blüthenstaub; Goecking, Lieder zweier Liebenden; Goethe, Sonette) 23/4; Calderon II 24; Phaidon, Ein Lesebuch a. d. J. 1925. Ue: Sprüche des Meister Eckehart 23; W. Wordsworth, G. 23; Swift u. Pope, Aphorismen 23; Ovid, Liebesgedichte 23, 2. A. 24.

Goldschmidt, Hermann (Pf. Hermann Faber), DB., SDS., O, Rom., /, Dr. jur. Berlin W 62, Keithstr. 20. (Frankfurt a. M. $^{10}/_{1}$ 60.) B: Ein Weg zum Frieden, R. 90; Fortuna, Sch. 90; Der freie Wille, Sch. 91; Gold, Lüge, Dr. 92; Hans der Träumer, Lsp. 95; Ewige Liebe, Sch. 97; E. glückliches Paar, Lsp. 99; Frau Lili, Sch. 01; Maria und Eva, Dr. 03; Ein Junggeselle, Erz. 06; Zwisch. Abend u. Morgen, R. 09; Der dramat. Dichter u. unsere Zeit 10; Sterben und Werden des liberalen Bürgertums 19; Brutus u. Coriolan, R. 20.

Goldschmidt, Kurt Walter, ⚓, Kritik, ₮. Berlin W 10, Kaiserin-Augusta-Str. 73 II. (Breslau $^{3}/_{1}$ 77.) B: Henrik Ibsen, Monogr.; Chaos u. Kosmos, ausgew. Dichtgn. 07; Zur Kritik d. Moderne I 08, II (Erlebte Dichtg.) 12; D. Wert d. Lebens, Optimismus u. Pessimismus in der mod. Lit. u. Philosophie 09; Halbmaske, e. trag. Philosophie in Bekenntnissen 14; Quintessenz, ausgew. Schr. 24; Reisen um die deutsche Seele 24; Probleme von heut u. immer, ausgew. Essays; Buddha und Dionysos.

Goldschmidt, Loth., s. Schmidt, Lothar.

Goldschmidt, Frau Paula (Pf. P. Faber), /, Nov., Skizz., Übersetzgn. Hamburg, Tesdorpfstr. 14. (ebda $^{20}/_{1}$ 60.)

Goldschmidt, Victor H. F. (Pf. Moralist, Vigo), Soziologie, Judaika, Nov., Chefred. d. „Berliner Lebens“. Berlin W, Landgrafenstr. 17. (Sacherwitz b. Breslau $^{12}/_{6}$ 85.) B: Was lehrt uns der Fall Joseph? 07; Das Rätsel, G. 09; Seiende und Werdende, Essays 12; Der Jude unterm Schwert 17. H: Jean Paul, Katzenbergers Badreise 10. ()

Goldschmit, Rudolf K., SDS., Dramaturgie, Ästhet., Lit.-, Theaterw, /, Kritik, Dr. phil. Heidelberg, Rohrbacher Str. 84. ($^{11}/_{8}$ 90.) B: Die Schaubühne nach dem Kriege 17; Die Zukunft des Badischen Landestheaters 18; Eduard Devrients Bühnenreform am Karlsruher Hoftheater 20; Fritz von Unruh 21; Die Schauspielerin 22, 2. A. 23; Das Drama, problem- und formgeschichtl. Darstellung 23. H: Wilhelm v. Scholz, Der Kopf im Fenster 22; Thomas Mann, N. 23; Lichtenberg Werke 24. ()

Goldstein, Ludw., PA., RP., /, Kritik, Lit.w, Dr. phil., leit. Feuill-Red. u. Schauspielkrit. d. „Königsb. Hartungschen Ztg.“. Königsberg i. Pr., Beethovenstr. 35. (ebda $^{10}/_{11}$ 67.) B: Schriftsprache d. Lessingperiode 96; Bedeutg. M. Mendelssohns f. d. Entwicklg. d. ästhet. Kritik u. Theorie 97; Moses Mendelssohn u. die deutsche Ästhetik 04; Mehr Volksbildung! (mit Dr. Loehrke) 19; Der Wiederaufbau Ostpreußens 1914 bis 1919 19.

Goldstein, Moritz, DB., BP., RP., O, Essay, ₮, Erz., Dr. phil., Red. bei d. Voss. Ztg. Berlin-Friedenau, Stubenrauchstr. 61. (Berlin $^{27}/_{8}$ 80.) B: Technik d. deutsch. Rahmenerzählungen 06; Begriff u. Programm einer jüdischen Nationalliteratur 12; Die Gabe Gottes, Dr. 19; Der Wert des Zwecklosen 20. H: Goldene Klassikerbibliothek 07—14.

Golias, Eduard, DOSchG., Roman, Nov., Drama, /, pädag.-psychol. Essays, Lehrer u. Volksbildn., Leiter a. d. „Urania“, Red. d. Ztschr. „Jugendrotkreuz“, d. Schriftenreihe „Elternhaus“. Wien IV, Wenringer Gasse 7. (Olmütz $^{14}/_{5}$ 92.) B: Die Kinder u. d. Krieg 14; Kinderland, Essays 19; Krieg u. Jugendverwahrlosung 19; Licht im Dunkel, R. 20, 2. A.; Die offene Pforte, Tr. 21; Nächtl. Dialoge, Eine Szenenreihe 22; Wie sage ich's meinem Kinde?, F. 23.

Goll, Frau Claire. Paris, 27 Rue Jasmin. B: Die Frauen erwachen, Nn. 18; Mitwelt, G. 18; Der gläserne Garten, Nn. 19; Lyrische Films, G. 21. H: Die neue Welt, Anthologie amerikan. Lyrik 21. ()

Goll, Iwan, Dchtg., O, F. Paris, 27 Rue Jasmin. (In den Vogesen 91.) B: Requiem, Dchtg. 17; Der Torso, Dithyramben; Der neue Orpheus, Dchtgn. 18; Die Unterwelt, Dchtg. 19; Die drei guten Geister Frankreichs, Essay 19; Die Unsterblichen, Dr. 20; Die Chaplinade,

Film 20; Methusalem, Dr. 21; D. Eiffelturm. ( )

Golo, s. Lomer, Georg.

Golz, Joachim Frhr. v. d., Dr. jur. Oberfasbach i. Bad. ($^{19}/_{6}$ 92.) **B:** Deutsche Sonette 16, 3. A. 17; Die Leuchtkugel, Sch. 20; Vater u. Sohn, Lr. aus d. Jug. Friedr. d. Großen 21; Der Stein im Schwarzwald, Festsp.

Golz, Bruno, Dtsch. Lit.- u. Kulturw., Privatgel., Dr. phil. Leipzig, Wettiner Str. 6. (Schneidemühl $^{8}/_{6}$ 73.) **B:** s. G.-K.

Gomoll, Wilhelm Conrad (Pf. Wilhelm vom Horst), RP., BP., Essay, Roman und Nov., ○, ♆, ♫, ⚓, ⁄, Kritik. Berlin-Zehlendorf W, Forststraße 25. (Berlin $^{14}/_{11}$ 77.) **B:** Welt u. Ich, G. 03; Träume u. Fahrten, D. paradies. Garten, G. 06, 3. A. 12; Die letzten Wandergn. u. d. feierl. Tod d. Pilgerpriesters Vasumitra, e. legendar. Laienpredigt 08; Hogesünn, R. 12; Totentanz, R. 13; Im Kampf gegen Rußland u. Serbien 16.

Gondlach, Frau Catharina (geb. Büttner), Belletristik, kleinere Erzählungen. Mainz. (Darmstadt $^{23}/_{4}$ 69.) **B:** Maria v. Magdala 12; Markus, d. letzte Römer 13; Judith 18.

Gopčević, Graf Spiridion (Pf.: Leo Brenner), Politik, Ethnogr., ♛, ⚔, Marine, Reisebeschreibgn., ⁄, ⁄, Roman, Nov., Humor, ○, ♆, Übersetzgn., Dr. phil. h. c., Prof., Divisions-General u. Minister a. D. Berlin NW, Paulstr. 10. (Triest $^{6}/_{7}$ 55.)

Gordon, Heinz, DB., ○. Charlottenburg, Schillerstr. 85. (Tarnowitz, Ob.-Schl. $^{17}/_{11}$ 71.) **B:** In Vertretung, Schw. 03; Liebesschule, Schw. (m. Frz. Steyer) 04; M. d. R., Kom. 04; Im stillen Ozean, Schw. 05; Fräulein Vorwärts, Lsp. 06; Das bißchen Ruhm, Kom. 08; Villa zu verkaufen, Schw. 14; Extrablätter (m. Bernauer u. Schanzer) 15; Die Rutschbahn (m. Göß) 18; D. ehemalige Leutnant (m. Kadelburg) 19; Der fromme Lügner, Schw. 21; Señora (m. Presber), Optte. 23. ( )

Goeres, Heinrich (Pf. Gregorius), RP., BP., Nov., Kritik, ⁄, ○. Neb. Berlin-Steglitz, Heesestr. 5. (Immerrath $^{10}/_{11}$ 64.)

Göring, Hugo, Lit. ♛, ✠, ✗, Ue: FID, Dr. phil. u. med., Bacc. theol., GKR. Weimar. (Berka a. d. Werra $^{26}/_{11}$ 49.) **B (seit 00):** Lichtbilder a. uns. Kulturl. 01; Kuno Fischer als Lit.-Historiker 01; Lebensschule, d. Bild künft. Erzieh. 03; Von Kuno Fischers Geistesart 07; Hysterie 11; Der ehrliche Weg der Pädagogik z. Wissenschaft 11; Rassenreinheit 11; Ludwig Wilser 11; Volkskraft in reiner Rasse, Völkertod durch Rassenmischg. 12; Idealismus, d. notwendige Lebensauffassung des Künstlers 12; Idealisten der heutigen Kunst 13; E. Gersters Medizinreform 14; Der Aufschwung des deutsch. Bildungswesen nach d. Kriege 15; D. Selbstbesinnung z. deutsch. Geistesart 15; Krieg, Kaiser u. deutsche Lebensschule 15; Human. Bildg. in Gerh. Buddes „Deutschem Gymnasium" 15; Der Deutsche als Bauer u. Krieger 16; Deutsches Geisteswerk im Frieden 16; Gust. v. Bunge u. M. Hindhede als Schützer d. Volkskraft 16; D. Wahrheitsliebe d. deutsch. Reichskanzlers 16. **H:** Lessings sämtl. Werke 82—85; Fr. Fröbels Werke 02 u. 16; Medizin, die notwendige Vorstufe aller Pädagogik 23; Nordische Renaissance 23.

Goering, Reinhard, ○, Roman, Arzt. Berlin-Friedenau, Fregestr. 70. **B:** Jung Schuk, R., 2. A.; Seeschlacht, dram. Dchtg., 11. A.; Der Erste, Sch., 2. A.; Der Zweite, Trag.; Die Retter, trag. Sp.; Scapa Flow, 3. A.

Goerke, Erwin, SDS., ♆, Politik, ✉, Dr. d. Staatswissensch., Major a. D. Hanau a. M., Philippsruher Allee 25. (Berlin $^{11}/_{6}$ 79.) **B:** Gedanken am Wege, Reiseplaud. aus S.-W.-Afrika 08; Vom Lied am Wege, lyr. Tagebuchbl. einer Erdenfahrt 20, 21; Videant consules, das psycho-physiologische Gebot als staatswiss. Grundlage d. dtsch. Wiedergeburt 21; Niedergang u. Neubau d. deutschen Volkswirtschaft 22. ( )

Görlich (eigentl. Gerlich), Hans, PA., BP., Roman, Nov., Humor, ⚓, ○, ✉, ⁄, ⁄, Ue: EF, Hrsg. u. Chefred. d. „Bozner Ztg. (Südtiroler Tagebl.)". Bozen, Sparkassestr. 5. (Brünn $^{16}/_{11}$ 71.) **B:** Erbaul. Erz. 92; Magneta, R.; Ein Winter im Eise, Erz. 92; Nemesis, R. 94; Um ein Bild, R.; Wer? R.; Stahl und Stein, R. 95; König Laurin, O.-Text 01; Das Narrenschiff, Optte. 02.

Görlich, Martin (auch Gorlich-Hindersin oder Martin Horst), AEV., ○. Berlin W 15, Hohenzollerndamm 209. (ebda $^{18}/_{6}$ 80.) **B:** Malva 02; Judas-Liebe 03; Sonntagmorgen 03; Krebse 04; Vineta 04; Frühherbst 04; Palmarum 05; Amoureuse 05; Parade 06; Frühlingsküchen 06; Sanatorium Knochenburg 07; Iris 09; Nachtschatten 08; Johanna Stegen anno 1813 12; Der Fürstenerzieher (mit Heinr. Binder) 14; Blinkfeuer 21; Köbes Kötelmann 23.

Gorlicia, Elsa, s. Ebertin, Elsbeth.

Görlitz, Rudolf, ♆, ♛, Privatlehrer. Quedlinburg, Pölle 10. (ebda $^{21}/_{11}$ 61.) **B:** D. Sehenswürdigkeiten im Quedlinburg. Ratskeller 91; Der Roßtrappenritt, Tonbild mit Erläuterg. 93; Barbarossas Erwachen 97; Quedlinb. Sang 98; Bodewellen, Brocken- u. Bodetal-Tonbild m. Erläuterg. 08; Texte z. s. Kompositionen:

Verlobungs-Walzer Lieb' Annchen 12; Quedlinb. Infanterie-Marsch 22.

Gorm, Ludwig, SDS., Nov., Dr. phil., Prokurist d. Delphin-Verlages in München, Karl-Theodor-Str. 25. (Wien $^{10}/_{8}$ 83.) B: Päpstin Johanna 11, 2. A. 19; Die Kinder von Genf 18, 3. A. 21.

Gorsleben, Rudolf John, DB., SDS., ⊙, Hrsg. d. „Deutschen Freiheit". Dinkelsbühl, Alte Nürnberger Str. 10. (Metz $^{10}/_{8}$ 83.) B: Der Freibeuter, Dr. 13; Der Rastaquär, Dr. 13; Die königl. Waschfrau, Lsp. 18; Die Überwindung des Judentums 20; Ged. 21. Ue: Lieder-Edda: Heldenlieder 20; Sprüche 21; Götterlieder 21; Gesamtausg., 3. A. 22; Prosa-Edda: D. Blendwerk d. Götter (Gylfaginnig) 23; D. Nornengast 24; Wotans Wunschsöhne 24.

Goes, Gustav, BF., Erz., Märch., Nov., Skizze, ⁄, ⚔, ♛, Hptm. a. D. u. ArchR. a. Reichsarchiv. Potsdam, Augustastr. 24. (Bamberg $^{10}/_{4}$ 84.) B: Ins Märchenland 22; Im Wunderreiche d. Bergkönigs 22; Märchengeister 23; D. verschlossene Buch 23. *

Gosch, Walther, s. Oschilewski, Walth. G.

Gose, Hans, Lit.♛, Dr. phil., Buchhändler. Halle a. d. S., Zinksgartenstr. 6. (Magdeburg $^{29}/_{8}$ 91.) B: Goethes „Werther" 21.

Goßmann, Wilhelm (Pf. Wilm Söker) RV., ATV., deutsche Kultur u. Religion, Hauptschriftl. d. „Wilhelmsh. Ztg.". Wilhelmshaven, Kieler Str. 52. (Stickhausen $^{23}/_{8}$ 95.) B: Hellauf!, Wegweis. Worte an Werdende 16.

Gothe, Hermann, RV., Politik, Kommunalpolitik, ⊟, ⚓, Verantw. Redakt. d. „Demokratisch. Nachrichten f. Bonn u. Umgegend", Literar. Beirat d. Fa. F. Soennecken-Bonn. Bonn a. Rh., Endenicher Str. 56. (Wiesbaden $^{23}/_{10}$ 89.)

Gött, Frau Maria Ursula. Freiburg i. Br., Eschholzstr. 90. B: Emil Gött, s. Anfang u. s. Ende 21; Selbstbiograph. 22.

Gottberg, Anna v., geb. Paschke (Pf. von Rheinsberg), Jugenderzählgn., Artikel, Berichte, verw. Frau Oberstltn. Düsseldorf, Schulstr. 3 I. (Rheinsberg $^{1}/_{8}$ 58.)

Gottberg, Otto v., Rom., Nov., ⁄, Politik, ⚔, ⚓, Hauptm. a. D. Berlin SW, Wilhelmstr. 30/31. (Magdeburg $^{19}/_{12}$ 67.) B: v. Radern, kais. Ministerresident, R. 12, 5. T.; Die Spionin, R. 13, 11. T.; Die Werdende Macht, R. 14, 30. T.; Als Adjutant durch Frankreich und Belgien 15, 50. T.; Kreuzerfahrten und Ubootstaten 15, 125. T.; D. Helden v. Tsingtau 15, 100 T.; Kriegsgetraut, R. 16, 320. T.; Frauenschneider Gutschmied, R. 16, 30. T.; Amerikan. Neutralität 16, 45. T.; Mit den Japanern üb. den Jalu 50. T.; D. verschwundene Kohinoor 250. T.; Hans Hellers Höllenfahrt 50. T.; Brautfahrt im Kreuzerkrieg 150. T.; Die weiße Villa 110. T.; Frontoffiziere 30. T.; Grüner Rasen, blaue Wellen 8. T.; Kaiserglanz 20. T.

Gottheiner, Max (Pf. Walter Hochlandt), Schriftst. u. Verleger. Berlin-Wilmersdorf, Prinzregentenstr. 7. (Stubendorf $^{1}/_{8}$ 83.) B: Ein Buch aus Findertagen, G. 19, 8. A. 23; Junge Liebe, G. 21, 6. A. 24; Von Liebe und Glück, G. 24, 2. A. 24.

Gotthelf, Felix, s. Heidrich, Leo.

Gottschalch, Joh. Erich (Pf. Dr. Erich Eichen), ♆, ⁄, ♛, Hrsg. d. „Dresdener Kalender" (Jahrbuch u. Chronik). Dresden-A., Prager Str. 19. (ebda $^{11}/_{1}$ 84.) B: Madame Campan 08; Dichtungen 08; Dresdner freie Kritik (m. O. Sebaldt) 09—10; Das neue Dresden (m. bemf.) 11; G. W. Rabener 14; Kriegsdichtungen 14; D. tausende Sarg 23; Charon, eine griech. Tragödie 24.

Gottschalk, Herm., SDS., ⚓, Rom., ♆, ⁄. Dachau. (Eisleben $^{16}/_{8}$ 68.) B: Weltwesen u. Wahrheitswille 05; Onkel Erasmus, R. 08; Auf d. Menschenseite, G. 08; Gerhard Fricke borns Freiheit, R. 09; Der Fluch der Arbeit 11.

Gottschall, Frau Margarete von, geb. Riedeheer (Pf. früh. M. von Witten), ATV., Roman, Nov., Dramen f. Volksbühnen. Arnsberg, Westf. (Burg b. Magdeburg $^{10}/_{1}$ 70.) B: Undine, Mdchtg. 92; Sternröschen, Mdchtg.; Hans Heiling 00; Nach Osland wollen wir reiten, R. 09; Auf heißumstrittener Erde, R. 20; Alte Rhein. Geschichten, R. 21; Wittekind, R. 22; Versch. Volksbühnenwerke 20—23.

Goetz, Adolf (Pf. Peter Andresen, Peter Wolfram, Heinz H. Ludwig), SDS., DB., Erz., ⚓, Verlagsdirekt. d. Hamb. Börsen- u. Schiffahrt-Zeitung. Hamburg-Winterhude, Eppendorferstieg 6. (Dobrzyca, Posen $^{4}/_{8}$ 76.) B (ab 10): Meerfahrten 10; 25 Jahre hamburgische Seeschiffahrtspolitik 11; Bordskizzen 11; Die Mannesmann-Röhren-Werke 11; D. Chronik des Hauses G. J. H. Siemers & Co. 11; Hamburg 11; Herr Müller III aus Breslau, Bord Lsp. 12; Im Föhrer Ley, R. 13; Hamburgische Bauformensprache 13; Hadaija, Legendensp.; Laljah, Dr.; Die Bettler, Dr.; Moses, Dr. 16; Der erste Tod, Dr. 20; Roulette, Dr. 20; Die Blaue Stunde, Dr. 20. H: Hamburgisches Kriegstagebuch 15; Über die Pflege v. Gemälden 16; D. Zwang z. Vergeltungsgesetz 16; Turandot, M Sp. 24.

Goetz, Curt, s. Götz, Kurt.

Götz, Kurt (Pf. Curt Goetz), DB., ⊙, Mitglied des Lessing-Theaters. Berlin-Charlottenburg, Fredericiastr. 1.

(Mainz $^{19}/_{11}$ 88.) **B**: Nachtbeleuchtung, 5 Grotesken 19; Menagerie, 4 Übungen 20, 2. A. 21; Ingeborg, Kom. 21; Der Lampenschirm, Lsp. 23; Die tote Tante u. andere Begebenheiten, 3 Einakter.

Götz, Oswald, Dr. phil., Assist. am Städelschen Kunstinstitut. Frankfurt a. M., Holbeinstr. 8 (Hamburg $^{29}/_{11}$ 96.)

Goetz, Ruth, s. Schücking, Ruth v.

Goetz, Wolfgang, SDS., ○, Nov., /. Regierungsrat bei der Filmprüfstelle. Berlin-Halensee, Georg-Wilhelm-Str. 5. (Leipzig $^{19}/_{11}$ 85.) **B**: Origines gentis Goetz 06; Kreuzerhöhung, Der böse Herzog, 2 Einakt. 11; D. Wiederkehr, Lsp. 13; Clotilde u. ihre Offiziere, N. 14, 3. A. 20; Das Wunder 19; Die Reise ins Blaue 20; Das wilde Säuseln 21; Neidhart von Gneisenau 24.

Goyert, Georg, SDS., /, Dr. phil. Witten, Westf., Ledderken 13. (ebda $^{7}/_{1}$ 84.) **B**: Pierre Loti, sein Wesen aus seinen Werken 10; Liebesgeschichten des franz. Mittelalters 19. **H**: Flandern, ein Novellenbuch 18; Blämische Sagen, Legenden u. Volksmärchen 17 (m. Kour. Wolter); Balzac, Mystische Geschichten 20. **Ue**: De Coster, Blämische Legenden 16; De Coster, Briefe an Elisa 16, II. 18; De Coster, Weiberlaune 20; Conscience, Nov. 17; Barbey d'Aurevilly, Teuflischen 17; Larbaud, Tagebuch eines Milliardärs 20; Flaubert, Gesammelte Werke (mit anderen) 23. ( )

Graap, Paul-Gerhard, Dr. phil., cand. theol. Schleswig, Schubystr. 98. (ebda $^{11}/_{10}$ 92.) **B**: Richard Wagners dramat. Entwurf „Jesus von Nazareth" 21.

Graebe, Ernst, s. Bähr, Walter.

Grabein, Paul, Kritik, Essay, Roman, Dr. phil., Ob.-Reg.-R. im Reichsarbeitsministerium. Berlin-Südende, Berliner Str. 17A. (Posen $^{28}/_{6}$ 69.) **B**: „O alte Burschenherrlichkeit!", Bilder a. d. deutsch. Studentenleben 01; Ein Frauenliebling, R. 02; Du mein Jena!; In der Philister Land; Im Wechsel d. Zeit, R. 03; Frei ist der Bursch, Sch. 04; D. stille Leuchten, R. 05; Firnenrausch, R. 06; D. Moosschwaige, R. 07; D. König v. Thule, R. 07; Ursula Dreneck, R. 08; In Jena ein Student, Jugd.-Erz. 08; Dämonen der Tiefe, R. 09; Herren der Erde, R. 10; Aus d. Reich d. schwarzen Diamanten, Bilder a. d. Bergmannsleben 10; In Tropenglut und Urwaldsnacht, Jgd.-Erz. 10; D. neue Geschlecht, R. 11; Hüter d. Feuers, R. 12; D. Wille z. Leben, R. 12; Gestürzte Altäre, R. 13; D. Flammenzeichen rauchen!, R. 13; Die vom Rauhen Grund, R. 14; Im Auto durch Feindesland! 15; Frauen, die den Weg gefunden, R. 15, Höhenluft, R. 17; Der Ruf des Lebens, R. 24.

Graber, Alfred, Alpine Lit., Jour, nalist u. Akademiker. Zürich 8 (Schweiz), Kreuzstr. 39. (Basel $^{19}/_{11}$ 97.) **B**: „Berge", Fahrten u. Ziele 23. *

Grabinski, Bruno, ASV., AV., RV., /, ♫, ♛, Schriftst. Iserlohn, Westf., Stennerstr. 16 (Kablubietz, O.-S. $^{1}/_{1}$ 82.) **B**: Geheimnisv. a. d. Reiche d. Übersinnlichen 11; Wie ist Luther gestorben? Eine kritische Untersuchung 13; Neuere Mystik, Eine Darstellung u. Untersuchung d. okkulten Phänomene 16, 2. A. 24; Weltkrieg u. Sittlichkeit 16; Das Übersinnliche im Weltkriege, Allerlei merkwürdige Vorkommnisse im Felde u. daheim 17; Kirche u. Weltkrieg 19; Spuk- u. Geistererscheinungen, ob. was sonst? 20, 2. A. 22; Wiedervereinigung d. ev. m. d. kath. Kirche? 21; D. Mann m. d. wund. Herzen, R. 21; Wunder, Stigmatisation u. Besessenheit in d. Gegenwart, Eine kritische Untersuchung 23. **H**: Lieder v. groß. Krieg 16; Dichtergrüße tot. Helden 17.

Grabinski, Ludwig (Pf.-Ldw. vom Sande), Belletr., ✒, ♛, Essay, Jugendschr., Humoresk., Satire, Lehrer i. R. Neustadt, O.-S., Ober-Mühlstr. 32 II. (Gr.-Lagiewnik $^{12}/_{6}$ 57.) **B**: Die Sagen, d. Aberglaube und abergläub. Sitten in Schles. 86; Edelreiser 98; Eine Spukgeschichte 21.

Grabowski, Frl. Elisabeth, VJ. u. SV., DSch., VB., Rom. u. Nov. Oppeln, Sternstr. 21. (Ratibor $^{12}/_{6}$ 64.) **B**: Der weiße Adler; Im Morgenrot, Nn. 09; Die neue Heimat, N.; Haldenkinder, R., Land u. Leute in Oberschlesien 13; Im Erlengrund, Erz. 15; Ich hab mein Eisen geschmiedet, Erz. 16; Was mir d. schwarze Kar'lin erzählt, M. 19; Die Teufelsmühle, Erz. 20; Sagen und Märchen aus Oberschlesien 21; Karolas Leid und Liebe, R. 22; Der neue Herr, R.; Kreuze am Wege, Sk.

Grabowsky, Adolf, Dr. jur. et rer. pol., Hrsg. d. „Zeitschr. f. Politik" u. d. „Neuen Deutschland". Berlin W 62, Wichmannstr. 18. (ebda $^{21}/_{8}$ 80.) **B**: Das Zeugende 05, 2. A. 07; D. Kampf um Böcklin 06; Recht u. Staat 08; Kulturkonservatismus 11; Gott u. der Zauberer, Mythos 12; Die Augen, 2 M. 12; Gedichte 12; Einführg. in d. polit. Denken 16; D. poln. Frage 16; Wege ins neue Deutschland 18; Die Grundprobleme des Völkerbundes 19. ( )

Gracchus, s. Bernhard, Georg.

Grad, Max, s. Bernthsen, Maria.

Graebener, Hermann, ASV., DB., Epik, ○, ♛, Essay. Wien XIII, Ober-St.-Veit, Amalienstr. 24. (ebda $^{29}/_{4}$ 78.) **B**: Anna Weber, Dr. 00; Uß Urbach, ein Bauernkriegfries, Prosaepos 13; Weltweihe, ein Weg in Versen, 21.

Graf, Alfred, DB., ○, ♛, ♛, ✒, Dr. phil. Nürnberg, Sulzbacher Str.

80. (Partenstein i. Unterfr. $^{20}/_{4}$ 83.) **B:** Die soziale u. wirtschaftl. Lage der Bauern im Nürnberg. Gebiet z. Z. des Bauernkrieges 09; Schülerjahre: I. Erlebnisse u. Urteile namhaft. Zeitgenossen 11; Sancte Laurentii Die Geschichte e. Frankendorfes in der Franzosenzeit 16; Der Prophet, eine Trilogie 21; Muh — die Geschichte einer Kuh, R. 22, 3. A. 23; Von der Minne Überlast, R. 22, 3. A. 22; Gedichte 22; Die Lebensspieler, Dr. 23; König Frosch, Lsp. 24; Das Haus im Tor, R. 24.

Gräf, Hans Gerhard, ♪, dtsch. Lit.-♑, Dr. phil., Prof. Weimar, Lisztstr. 23. (ebda $^{5}/_{5}$ 64.) **B:** bzw. **H:** s. G.-K.; Lyrische Studien, G. 98.

Graf, Max, Musik♑ u. -Ästhetik, CC., Dr. jur., Prof. an der staatlichen Wiener Musikakademie. Wien 9, Eisenz. 30. (ebda $^{1}/_{10}$ 73.) **B:** s. G.-K. **Ue:** Romain Rolland „Paris als Musikstadt"; Alfred Bruneau „Gesch. d. franz. Musik" und „Gesch. d. russisch. Musik".

Graf, Oskar Maria, SDS., Nov., ♪, Kunstkritik. München, Barerstr. 37, Atelierhaus 1. Stck. (Berg a. Starnbergersee $^{12}/_{7}$ 94.) **B:** Die Revolutionäre, Dchtg. 17; Amen und Anfang, G. 20; Maria Uhden 20; Frühzeit, R. 20; Ua — Pua . . .!, Indianerdichtung 21; Zur freundl. Erinnerung, R. 22; Georg Schrimpf 23; Bayrisch. Lesebüchlein, Kulturbilder 24; Die Traumdeuter, eine Bauerngesch. 24.

Graf, Wilh., ♪, ⊙, Bibliothekar. Worms a. Rh., Schillerstr. 6. (Weinsheim b. Worms $^{17}/_{8}$ 72.) **B:** Leben im Leben, G. 98; Nehmt hin den Rosenkranz!, G. 06; Aufruf z. Gesundung uns. deutsch. Jugend 11.

Graf-Lomtano, Josefine, Münchner Schriftstellerinnen-Verein, ⊙, ♑, Dr.-Witwe. München, Hollandstraße 6 I. (Büttharbt $^{4}/_{10}$ 71.) **B:** Mama, erzähl' weiter! 05; Frithjof, Musik-Dr. 11; Was tat uns England?, 15, 3. A.

Graefe, Arthur, RP., Redakteur, Leit. d. Dresdner Redaktion d. „Leipziger Neusten Nachr.", 1. Vors. d. Bezirksvereins Dresden im Landesverband der Sächs. Presse. Dresden-A. 21, Polenzstr. 26. (Leipzig $^{12}/_{1}$ 90.) *

Gräfe, Franz H., ♪, ⊙, Eisenbahnfachw., Philatel., Eisenbahn-Inspektor. Zwickau i. S., Mittelstr. 4 I.

Gräilinger, Franz, Musikschriftsteller, Referent der Linzer Tages-Post, Linz a. d. D., Lessinggasse 8. (ebda $^{21}/_{11}$ 76.) **B:** Bausteine zu A. Bruckners Lebensgeschichte 11; Anton Bruckner, sein Leben und seine Werke 21; Regensburg; Anton Bruckner; gesammelte Briefe; Karl Waldeck, Kirchenmusikalische Streiflichter, 2. A. 11; Anton Bruckner 24.

Gramm, Hermann, Schriftleitung, Fachschriftsteller, Beamtenberufsbildung, ÖbTelInsp. Potsdam, Kronprinzenstr. 37. (Kyritz, Kr. Osthavell. $^{26}/_{11}$ 62.) **B:** Extrapost, Erz. aus d. Postleben 09; Aufsatzlehre u. Formen d. amtlichen Schriftwechsels 20, 10. A. 24; Störungsdienst b. d. Reichs-Telegraphen-Verwaltung 24. **Red:** Unterrichtszeitung f. Post- u. Telegraphenbeamte.

Gramsch, Alfred, Lit.♑, ♪, Dr. phil. Marburg, Wörthstr. 21. (Berlin $^{26}/_{10}$ 94.) **B:** Ganz Dein, Wege ein. Liebe, G. 21, 10. T. 23; Weiße Segel, Erz. 23, 6. T. 23; Deutschland stirbt!! Ball. 23, 15. T. 23; Und dennoch, Ball. 24, 5. T.; Jesens Lyrik, literarhistor. Studie 22.

Gran, Peter, s. **Omankowski, Willib.**

Grand, Oskar, Ritter vom, s. **Rommel, Otto, Berlin.**

Gräner, Georg, Musikschriftsteller. Berlin N, Bornholmer Str. 87. (ebda $^{26}/_{11}$ 76.) **B:** Meisterführer durch Rich. Straußens Musikdramen 09; Max Regers Orchesterwerke 20; Paul Graner 22; Anton Bruckner 24.

Granzow, O. Th. Felix, s. **Granzow, Oswald.**

Granzow, Oswald (Pf. O. Th. Felix Granzow), BJ. & SB., ✗, ⊙, ⚓, ₤, Privatgelehrt. Berlin, Frankfurter Allee 278. ($^{15}/_{8}$ 77.)

Graeser, Erdmann (Pf. E. Grond), Roman, ⁄, Red. b. „Vossischen Zeitung". **Berlin-Schlachtensee,** Friedrich-Wilhelm-Str. 34. (Berlin $^{8}/_{8}$ 70.) **B:** Zigeunerblut 92; Parzival v. Berlin 93; Hunger u. Liebe 96; D. schlanke blasse Mädchen 02; D. Berliner Familie 03; Lotte Glimmer 07, 08; Lemkes sel. Wwe. 07; Axel Larsens Modell 08; Julie 10; D. Frauenarzt 10; Die Flucht 11; Pfänderspiel 12; Mädchenschicksale 12; Der schwarze Schleier 12; Kandidat d. Lebens 20; Koblanks u. Koblanks Kinder 21.

Grassow, Frl. Elsa, Biographie, Skizz., Reisebeschr. Potsdam, Lennéstr. 43a. ebda $^{13}/_{8}$ 75.) **B:** Königin Luise von Preußen 10; Hofprediger D. Rogge, Lebensbild 19.

Gratopp, Karl, Dr. phil., Studienrat. Waren (Müritz) i. Mecklbg., Güstrowerstr. 22. (Schwinkendorf i. Meckl. $^{8}/_{10}$ 90.) **B:** Dat Spinnwunner, plattd. Volksmärchensp. 22; Weg, ein plattd. Sp. 22.

Gratowski, v., s. Kahle, Adolf W. J.

Graetzer, Franz, SDS., ♪, ⁄, Essay, Theater- u. Lit.-Krit., Dramaturg und Spielleiter, zuletzt d. Vereinigt. Stadttisch. Theater in Kiel. Ständ. Adr.: Berlin-Friedenau, Bismarckstr. 22. (Sprottau i. Schl. $^{21}/_{8}$?.) **B:** Heroische Silhouetten, G. 17; Schau der Entfremdungen,

Strophen d. Liebe 20; Eigenbrödler, Esf. 20; Die Geich. v. Hans Gradedurch, M.-Erz. 23. **H:** Don Carlos-Sonderheft der „Scene" 19; Die Gäste; Breslauer Theaterwoche; Saarbrücker Blätter für Theater u. Kunst.

Graetzer, Rudolf, BP., RP., ✉, Dr. phil., Schriftst. Berlin-Schöneberg, Kolonnenstr. 43/44. (Breslau $^{7}/_{12}$ 55.) **B:** D. Organisation d. Berufsinteressen 90.

Graumann, Armin, s. Hillger, Herm.

Grautoff, Erna, Nov., Romane. Berlin, Haberlandstr. 2. (ebda $^{10}/_{1}$ 88.) **B:** Gedichte 07; Von weitem Wandern, G. 10; Möglichkeiten d. Liebe 12; Verse e. Frau aus dem großen Kriege 15; Uta Curetis, R. 21, 13. T. 22; Wege ins Dunkle 23; Das Haus Menthoff, R. 25. **Ue:** Rolland: Jean Christophe; Colas Brugnon, Franz. Lyrik (m. Otto Grautoff): Faure: Napoleon; J. Romains: Lucienne.

Grautoff, Ferd., RP., Politik, ✉, Nov., ✓, ⚓, ⚔, Dr. phil. Raschwitz b. Leipzig, Wilhelm-Raabe-Str. 7. (Lübeck $^{10}/_{6}$ 71.) **B:** Die Beziehgn. Lübecks zu Christian IV. bis zum 30jähr. Kriege 99; Das 150jähr. Jubil. d. Lübeckischen Anzeigen 01; Seestern „1906", Der Zusammenbruch d. alten Welt, 1.—20. A. 05, Volksausg. 07; Parabellum „Bansai" 08, 6. A. 09; Seestern, Unter der Kaiserstandarte, 1. u. 2. A. 10; In Leipzig während der Völkerschlacht 13; Die Garibaldidroschke, lust. Geschn. 13; Eine Fahrt an die Westfront; Auf unserer Flotte in der Ostsee 16. ( )

Grautoff, Otto, SDS., bild. ☺, Ästh., französ. Kunst- u. Kulturw, Dr. phil., Doz. a. Handelsh. u. Lessingh. Berlin, Haberlandstr. 2. (Lübeck $^{21}/_{8}$ 76.) **B:** D. mod. Plakat 99; Entwicklung d. mod. Buchkunst in Deutschl. 01, 2. T.; Moritz von Schwind 04, 20. T. 21; Der deutsche Bucheinband i. 19. Jahrh. 05; D. Gemäldesammlgn. Münchens 07; Exzentr. Liebes- u. Künstlergeschn. 07, 2. T.; Auguste Rodin 08, 5.—8. T. 11; Lübeck (Stätten d. Kultur) 08; D. Impr. Bewegg. im gegenw. Frankreich (m. Erna Grautoff) 11; Romain Rolland 14; Nicolas Poussins Jugend 14; Nicolas Poussins Werk u. Leben 14; Kunstverwaltg. in Frankreich u. Deutschland 15; Bauten u. Bilder in den Ostseeprovinzen 16; Formaufbau u. Formzertrümmerung in der bildenden Kunst 18; Die neue Kunst 20; Die franz. Malerei seit 1914; Wilhelm Wagner 22; Ein Skizzenbuch Wagners 22; Zur Psychologie Frankreichs 22; D. Maske u. d. Gesicht Frankreichs 23; F. von Ranski 23; Théodore Géricault 25. **H:** Emile Mâle, Studien üb. d. deutsche Kunst 17; Bernhard von der Marwitz 24. **Mith:** Kunstschutz im Kriege 19. **Ue:** Rolland, Jean Christophe (m. Erna Grautoff) 14/18.

Grävell, Paul Harald (Pf. Harald Arjuna van Jostenoode), Dr. phil. Konstanz, Richentalstr. 15 I. (Berlin $^{3}/_{12}$ 56.) **B:** Die 10 Gebote des Germanen; Die arische Bewegung eine ethische Bewegung; Lotusblüten, ein Aufstieg zur Gralsburg 13; Der Kampf zwischen deutscher Kultur u. franzos. Zivilisation; Deutsche Wiedergeburt; u. a. ( )

Graevenitz, George v., ✍, Kunstw, Goetheforschung, Jugendbeweg., ⚔, Dr. phil., Major a. D., Schriftst. Freiburg i. B., Gartenstr. 28. (Danzig $^{22}/_{8}$ 58.) **B:** Deutsche in Rom 02; Goethe unser Reisebegleiter in Italien 04; Gattamelata und Colleoni u. ihre Beziehungen z. Kunst 06; Die militär. Vorbereitg. d. Jugend 16. **H:** Goethes Ital.-Reise (Pantheonausg.) 08; dieselbe mit Zeichngn. Goethes und seiner Reisegenossen (Inselausg.) 12.

Grazia, Anne-Marie de, s. Kunde, Anne-Marie.

Grazie, Frl. Marie Eug. delle, SDS., ✍, ♂, Essay. Wien XVIII, Abt-Carl-Gasse 21 II. (U.-Weißkirchen $^{16}/_{4}$ 64.) **B** (seit 00): Robespierre, mod. Epos, 3. A. 03; Der Schatten, Dr. 00, 2. A. 02; Goldener, Dr. 01; Liebe, Nn. I 02, II 04; Schwäne am Land, Dr. 02; Zu spät, Einakt.-Cykl., 2. A. 03; Vom Wege, Erz. I 03, II 06; Dicht. u. Dichtkunst 04; Sämtl. Werke 03 f. IX; Narren d. Liebe, Lsp. 04; Ver sacrum, Dr., 1. u. 2. A. 06; Traumwelt, Erz. 06; Heilige u. Menschen, R. 09, 5. u. 6. T. 20; Vor dem Sturm, 4.—8. T. 24; Vor dem Sturm, R. 11, 4.—8. T. 24; D. Wunder d. Seele, Nn. 13; Das Buch des Lebens, Erzn. 14; Zwei Witwen, Nn. 14; Eines Lebens Sterne, R. 16 II; Die blonde Frau Fina, R. 16; D. Buch d. Liebe, R. 16; O Jugend! R. 60.—80. T.; Homo, R. 20. T.; Donaukind, R., 38.—60. T.; Der Liebe u. d. Ruhmes Kränze, R. I, II 2. A. 21; Die Blumen der Acazia, R. 20. T.; Die Liebe des Peter Abalard, R. II; Gott, R. 25.

Graziella, Thea, s. Schneidhuber, Th.

Greef, Frau Helene, geb. Schulz (Pf. Erika Riedberg), ASV., Rom., Skizze, Prof.-Wwe. Göttingen, Nikolausberger weg 48. (Darrigstorf b. Wittingen $^{10}/_{6}$ 62.) **B** (seit 07): Mütter u. Söhne, R. 10; O du meine Heimat, Nn. 10; Kreuzträgerin, R. 10, 5. A. 12; Hier bin ich, R. 11; Leben, ich grüße dich, R. 12, 5. A. 13; Halali, R. 12; Orplid, mein Land, R. 12; Aus Tiefen!, R. 13; Lachende Königin, R. 14; Verfucherin Welt, R. 14; Waldhofstöchter, R. 14; Carpe diem, R. 18; Der Wille zur Flamme, R. 19; Das schlafende Glück, R. 20; Gebrochene Fackel, R. 21; Die das Leben verwarten,

R. 21; Enttäuscht, R.; Kein Raum, R.; Marias Weg, R.; Ingeborgs Lebensweg, R.; Das Land der Verheißung, R. 23.

Greeven, Erich August, DB., SDS. München, Friedrichstr. 17. (Zürich $^{6}/_{12}$ 80.) **B:** Die letzten Brücken, R. 15, 2. u. 3. A. 21; Casanova, Sch. 15; Das Haus im süßen Winkel, R. 18. ()

Greggersen, Karl Heinz, Roman, Nov., Schriftsteller. Breslau, Sadowastr. 84. (Schleswig $^{6}/_{4}$ 96.) **B:** Die Masken des Gabriel Dodd, R. 21. ()

Gregor, Joseph, **B**, Rom., Übersetzung, Theatergeschichte, Dr., Vorstand der Theatersammlung der Nationalbibliothek. Wien I, Josefsplatz 1. (Czernowitz $^{26}/_{10}$ 88.) **B:** Isabella von Orta, R. 20; Tanz, Erz. 20; Nacht, Erz. 20; Von der Leidenschaft und vom Sterben, R. 20; Erben, R. 21; Ged. 21; Welt und Gott, Dr. 22; Das Wiener Barocktheater 22; Brand, R. 23; Wiener Szenische Kunst 24; Das Theater in der Wiener Josefstadt 24. **Ue:** Der Roman von der Rose; Anthologie: Il Rinascimento 23.

Gregori, Ferdinand, Theatergesch.-Ästhetik, Prof. Berlin NW 40, Kronprinzenufer 24. (Leipzig $^{18}/_{4}$ 70.) **B:** Shakespeares Hamlet im Lichte einer neuen Darstellung 94; Schaffen d. Schauspielers 99; Bernhard Baumeister 02; Schauspielersehnsucht 03; Jos. Kainz 04; Lyr. Andachten (An gold. Tischen), Anthol. 05; Droste-Hülshoff 08; „Michelangelo" nach Gobineau 09; Selbstverständliches u. Nachdenkliches aus e. Theaterleitg. 13; Aus meiner Theaterleitg. 3 Tage 13; Maskenkünste 13; Sachsenspiegel 16; Schauspieler 19.

Gregorius, s. Goeres, Heinr.

Greiffenhagen, Otto, Balt. **W**, Musikkritik, Stadtarchivar in Reval (ebda $^{2}/_{1}$ 71.)

Greiner, Daniel, **B**, **O**, Dr. phil., Hrsg. d. „Kunst unsrer Heimat". Jugenheim a. d. B. (Pforzheim $^{27}/_{10}$ 72.) **B:** An die Nacht, Dr. 04; Jesus, Dr. 07; Das St.-Johannis-Evangelium 19; Jesus der Zimmermann 21; Die 4 Evangelien, IV Bde. 19—23; Johannesevangelium 19; Thomas Münzer, Dr. 22. ()

Greiner, Friedr., **B**, Kanzleirat a. D. Stuttgart, Johannesstr. 56. (Hohengehren, Württ. $^{12}/_{5}$ 58.) **B:** A Strauße für Dl!, G. 96; I' be vom Schurwald ra! Greimts ond Lgreimts 12.

Greiner, Leo, SDS., **B**, **O**, Kritik, Dramaturg d. Verlages S. Fischer, Berlin. Charlottenburg, Knbelstr. 40. (Brünn $^{1}/_{4}$ 76.) **B:** Das Jahrtausend, Dchtg. 00; Lenau (Biographie) 04; Der Liebeskönig, Dr. 05; Das Tagebuch, G. 06, 2. A. 12; Lysistrata, Kom. (nach Aristophanes) 08, 2. A. 10; Boccanera, Dr. 09; Arbaces u. Panthea, Sch. 11; Altdeutsche Novellen 12, 3. u. 4. A. 23; Chinesische Abende 14, 5. u. 6. A. 23.

Greiner, Wilhelm, Ltt. **W**, Dr. phil., Realgymn.-Prof. Eisenach, Prinzenweg 1. (Römhild $^{28}/_{3}$ 79.) **B:** O. Ludwig als Thüringer 13; Heimat u. Humor bei Jean Paul I 15; Thüringen (Führer) 23; Oberhof im Sommer u. Winter 17; Schulausg. v. Dichtg. u. Wahrheit 21; Goethes Schr. z. Literat. 23: u. a. s. G.-K. **H:** Goethe, Biographie für höh. Schul. 23; Goethe auf der Wartburg 23; Seffners Goethe-Gedenkmünze 23; O. Ludwig: Heiteretei u. Zwischen Himmel u. Erde 23.

Greinz, Hermann, **O**, **/. Reutte,** Tirol. (Innsbruck $^{2}/_{1}$ 79.) **B:** D. G'moanwahl. Kom. (m. Rudolf Brix) 03; Tiroler Bauern anno 1915, Nn. 16, 2. A. 22; Das Fuchseisen, Kom. 17.

Greinz, Hugo, CV., VI., **/**, Krit., Pol., **Ue:** NorwDSchw, Red. d. „Volkszeitung". Wien I, Fleischmarkt 3. (Innsbruck $^{8}/_{6}$ 73.) **B:** H. v. Gilm 95; D. v. Liliencron 96, 10. T. 98; Jung-Tirol (m. H. v. Schullern) 98; Küsse, N. 00; D. Unvermählten, N. 14. **H:** H. v. Gilms Gedichte 02. **Ue:** Ibsen, Catilina 96, 4. T. 96.

Greinz, Rudolf, DB., VJ. & S., Rom., Nov., **O**. München, Rückertstr. 6. (Brabl in Tirol $^{16}/_{4}$ 66.) **B** (seit 00): D. Föllherr, Erz. 01; Der Märtyrer (Bühnenfv.) 02; Das gold. Kegelspiel, neue Tiroler Geschn. 04; Marterln u. Votivtaferln des Tuifelemalers Kassian Kluibenschädel 05; Im Herrgottswinkel, lustige Tiroler Geschn. 05; Bergbauern, lustige Tiroler Geschn. 06; Tir. Bauernbibel 07; D. stille Nest, Tiroler N. 07; Aus'm heiligen Land, lust. Tirol. Geschn. 08; Das Haus Michael Senn, R. 09; D. Thurnbacherin, Dr. 10; Allerseelen, R. 10; Auf der Sonnseit'n, lustige Tir. Geschn. 11; Deutscher Literaturspiegel 11 und 12; Hin ist hin! Lustige Marterln 12; Die Vergangenheit, Sch. 12; Gertraud Sonnweber, R. 12; Unterm roten Adler, Nn. 13; D. Schellenkappe, lustige Historien 14; Äbtissin Verena, R. 15; Die eiserne Faust, Marterln auf unsere Feinde 15; D. kleine Welt, Tiroler Dorfgeschichten 15; Rund um d. Kirchturm, lust. Tir. Geschn. 16; Die Stadt am Inn, R. 17; Krähwinkel, Lustige Kleinstadtgeschn. 18; Der Jungfernbund, Lustsp. 19; Der Garten Gottes, R. 19; Die Pforten der Ewigkeit, Legenden 20; Königin Heimat, R. 21; Der heilige Bürokratius, heitere Legende 22; Der Hirt von Zenoberg, R. 22; Fridolin Kristallers Ehekarren, R. 23; Gordian der Tyrann, eine lustige Kleinstadtgesch. 24; Vorfrühling d. Liebe, R. 24.

Greifer, Wolfgang (Pf. W. G. Reifer), DB., ASB., **B**, Roman, Grenzwissen-

schaft, ℙ, ☉ u. ☿gewerbe, Tierpsychologie, Red. d. ostpr. Heimatszeitschrift „Die Truhe". Elbing, Westpr., Hochmeisterstr. 3. B: Sandkörner, G. 07; Die Zeit, Dchtg. 14; Im Schützengraben, Einakter 15; Das deutsche Kriegs- u. Soldatenlied 15; Ilse, Wsp. 15; Sonja, R. 19, 3. A.; Graphologie 20; Chiromantie 20; Gesündigt, R. 21; Roswithas-Ruh, R. 21; Hypnose 21; Astronomie 21; Astrologie 21; Willenskraft 21; Spiritismus 21; Heilmagnetismus 21; Seele u. Materie 21; Der neue Krieg 21; Sein Mädchen, R. 22; Polen 22; Frau Inge, R. 22; Das gestohlene Ich, R. 22; Gespenster, R. 23; Menschvogel Pinguin 23; Tigerjagden 23; Die Kindmörder, 4 Akte 23; Die sehnende Sucht, Dr. 23; Die Strandfrau, R. 24; Magda Rieders Verdacht, R. 24; Tanja Ehlignoff, R. 24; Indiens heilige Affen 24; Mystik u. Okkult. i. Laufe d. Zeit 24.

Grelle, Friedo, Roman, Intendant d. Stadttheaters. Zwickau i. S., Hauptmarkt 9/10. (Hannover.) B: Die Frau Pfarrerin, R.; Es wird ein Dolch durch deine Seele gehen, R. 03; Schwester Mathilde, Sch. 04; Bühne u. Welt, Sch. 06; Ahasver, Der ewige Kampf, dram. Dchtg. 19; Der Rabbi von Nazareth, dr. Dchtg. 20.

Grelling, Richard, DB., ℞, Dr. jur., RA. Florenz, Via Incontri 4. (Berlin $^{12}/_{6}$ 53.) B: Gleiches Recht, Dr. 92; Kalsen wid. Kalsen, Dr. 93; Quousque tandem! 94; Streifzüge, Ges. Aufsätze 95; Bis ins dritte Geschlecht, Dr. 96; Brausewetter 96; J'accuse 15; Der springende Punkt 16; Das Verbrechen 17/18 III; Belgische Aktenstücke 18; Die Enthüllungen des Prozesses Suchomlinow 18; London—Berlin—Wien—Petersburg 18.

Gresser, Eugen, Dchtg., /. Frankfurt a. M., Rossertstr. 12 III. (Kehl a. Rh. $^{17}/_{10}$ 63.) B: Knospen, G. 93; Lieder, G. 14; Schlichte Weisen, G. 21.

Grève, Paul (Pf. Everg), Automobil- u. Radfahrwesen, Luftschiff- u. Flugsport, Kriegsgedichte, Hrsg. von „Verkehrs-Anzeiger" u. „Groß-Berlin bei Nacht". Berlin N 20, Bastianstr. 23. (ebda $^{4}/_{6}$ 71.)

Greyerz, Otto v., ☉, ☤, Dr. phil., o. UP. Bern, Schweiz, Rudolf-Wyß-Weg 6. B: Vatter u. Sohn, berndeutsch. Lsp. 98, 2. A. 12; Die Schweizergarde in Paris, dram. Scene 99; Ds Gongstangge, bernd. Lsp. 00, 2. A.; Anne Bäbi Jowäger, zwei Scenen aus Jer. Gotthelf 00, 2. A.; D. schön. Herr Nägeli, Lsp. 01, 3. A. 20; Herz ist Trumpf, Lsp. 04; Bärnerlüt, bernische Lspe. I 12; D. Weltverbesserer, Lsp. 12; D. Chlupf, Lsp. 18, 2. A. 20; Ds Schmocker Lisi, Lsp. 17, 2. A. 21; Laßt hören aus alter Zeit, Volksliederspiel 20; Onkel Augusts Geschichtenbuch 22; alles übrige s. G.-K.

Greyerz, Theodor, w u. Lit., Dr. phil., Gymnasiallehr. i. Frauenfeld, Schweiz. (Bern $^{12}/_{7}$ 75.) B: Quer durch Mitteldeutschland 08; Zur Vorgesch. des Weltkrieges 15; Das Hungerjahr 1817 im Thurgau 18; Gottfried Keller 19; Vom Radfahren durch Heimat und Fremde 20; Wie studiert der Schweizer die Geschichte seiner Heimat? 21; vgl. auch G.-K. H: Wenzel Holek, Vom Handarbeiter zum Jugenderzieher, Mit einer Einführung 21.

Griebel, Erich, Reise u. Wanderung, Kulturpolitik, Literatur, /, Technik, Mitarb. an Tageszeitgn. u. Zeitschr. Berlin O 34, Frankfurter Allee 339. (ebda $^{29}/_{8}$ 93.) B: Die Mark Brandenburg 20; Hermann Löns, d. niederdtsch. Dichter und Wanderer 24. •

Griese, Friedrich, DB., SDS., Drama, Epos, Lehrer. Stralendorf b. Parchim, Mecklbg. (Lehsten b. Waren, Mecklbg. $^{2}/_{10}$ 90.) B: Feuer, R. 21; Godam, Tr.; Goffo, Kom. 22; Ur, eine deutsche Passion 23; Das Korn rauscht 23; Alte Glocken, R. 24.

Griese, Frl. Kaethe, SDS., ♀, /, Schriftstellerin. München, Maximilianstr. 20a. (Bad Oeynhausen i. Westf. $^{29}/_{6}$ 96.) B: Schaumburg Lippter Liebe, R. 18; Kinderschuhe, N. 20; Das Herz der Dinge, R. 21.

Grimbühler, Ernst Otto, s. Venner, Joh. Vinc.

Grimm, Aug. Heinr., SDS., Gärtner. Deinstedt b. Bremervörde, Prov. Hannover. (Altona $^{18}/_{7}$ 73.) B: Zu viel Eisen, R. 17; De Füerboter, N. 20; Heidewig, R. 24.

Grimm, Hans, Nov., /, ☒. Lippoldsberg, Weser, Klosterhaus. (Wiesbaden $^{22}/_{7}$ 75.) B: Die Grobbelaars, Dr. 07; Straßburg—Paris (Luginsland-Serie) 11; Afrikafahrt West (desgl.) 13; Südafrik. Novellen 13, 8. T.; Der Gang durch d. Sand, Nn. 16, 6. T.; Die Olewagen-Sage, Erz. 18, 3. T.; Der Ölsucher von Duala, Erz. 18, 30. T.; Volk ohne Raum, R. 25.

Grimm, Ludwig, ♀, ♫, Kritik, ℙ, Nov., Märchen, Dr. phil., Kreisschulrat. Greiz. (Gera, Reuß $^{29}/_{6}$ 69.) B: Wolfram v. Eschenbach u. d. Zeitgenossen 97; Blumen am Wege 00; Aus Elsterbergs vergang. Tagen 01; Das Ruinengespenst 03; Im Reiche Schillers 05; Gustav Frank, ein Gelehrtenleben 05; Zur Ausgestaltung d. Arbeitsschule 12; Vom steinichten Acker 13; Vom Mutterboden des Kinderstils 14; Aus dem Zauberwald 21. H: F. Chr. Fulda, Tragalien s. Verb. d. Xenien (1797) 03; Handwörterbuch d.

Volksschulwesens 20; Für Geist und Herz 21, 22, 23, 24.

Grimm-Sachsenberg, Richard, ⌂, Kunstmaler, Mitinh. der Druckerei „Ganymedes-Presse". **Leipzig-Schleußig, Seumestr. 39.** (Untersachsenberg, Sa. $^{21}/_{8}$ 73.) **H:** Frühling u. Liebe 01; Th. **Körner, Leier u. Schwert 13. B: Der mod. Schildermaler 03; Mod. Monogramme** 04; Sechs deutsche Landschaften, Mappenw. 17; Waldbilder 22; Eine Passion, Mappenw., I. Folge 24.

Groag, Frau Carola (Pf. Carola Belmonte-Groag, Carola Buchheim), ASV., VF., Nov., Kritik, biogr. Skizz., /, Ing.-Wwe. **Mauer b. Wien.** (Loschitz, Mähr.) **B: Mozart-Nov. 95; Aus bangen Tagen, hist. Erz. 01; Über alles geht die Liebe, R. 02; Die Frauen im Leben Mozarts 06, 2. A. 23; D. Königsbraut, R. 06;** Gräfin Dubarry, R. 15; Berühmte Liebespaare 24.

Grobe-Butischky, Arthur, AGV., Okkultismus, ¥, /, ⚓, Lehrer, Schriftleiter der „Psyche". **Leipzig-Leutzsch**, Turnerstr. 5. $^{21}/_{8}$ (84.) **B:** Sparren u. Ranken, G. 06; Johanna Denkert, Erz. 07; D. Weltkrieg 1914 in d. Prophetie 15; Das Geheimnis d. Lebenszahlen 20; Das **Problem der Verjüngung im Lichte spiritualistischer Biologie 23; Fakirwunder u. moderne Wissenschaft 23.**

Gröber, Conrad, †, ☙, **Kunst☙, Münsterpfarrer**, Erzbischöfl. geistl. Rat, Dr. theol. **Konstanz**, Münsterplatz. (Meßkirch in Baden $^{1}/_{4}$ 72.) **B:** Geschichte des Jesuitenkollegs und Gymnasiums in Konstanz 04; Die Grabkapelle Ottos von Hachberg (zusammen mit Prof. Dr. Wingeroth) 09; Das Münster in Konstanz 13; Geschichte der Reformation in Konstanz 16; Das deutsche Wesen im Spiegel der Kunst 17; Reichenauer Kunst 22; **Die Mutter 22, 3. A. 23; Christus lebte 23.**

Grod, Heinr. v., s. Evers, Heinr. Wilh. Hub.

Groener, Wolfgang E., ¥, Versübersetzungen. Rechtsanwalt. **Berlin-Steglitz**, Sedanstr. 11. (Riga $^{6}/_{4}$ 82.) **B:** Tau, G. 23. **Ue:** Al. Block: Die Zwölf, G. 22; Rose und Kreuz, Dr. 23; Al. Puschkin: Der Eherne Reiter, G.; Der Steinerne Gast, G.; Märchen, Dchtg.; Graf Nulin, G. 22; Die Fontäne von Bakt-schi-Sarai, G. 23; Boris Godunoff, Dr. 23; Der Mohr Peter des Großen, Erz. 23; Leo Tolstoi: Das Märchen von Iwan dem Narren 23; Eugen Lundberg: Mereschkowski und sein Neues Christentum 22; Brjussow u. Balmont: G. 22; Maurice William: Die Soziale Geschichtsauffassung 23; N. Berdjajew: Die Weltanschauung Dostojewskijs 25.

Gröhe, Frau Teresa geb. Pauli (Pf. Resa T.), ¥, Nov., Humoreske. **Düsseldorf-Grafenberg**, Graf-Recke-Str. 231. (Zybelle b. Muskau $^{5}/_{4}$ 53.) **B:** Burschenliebe, Edelwild, Cyclen; Mein erster Freier Hum.; Weihnachtsgeschicht.; Villa Idylle; Gedichte; Opfer d. Liebe; Der Taugenichts u. a. H.; Im eignen Heim; Die Entlobten; Kriegsgedichte; Aus großer Zeit; Märchenalbum; Heldenalbum; Humor i. Wort und Bild; P. Pierrot, F; **Das Kronjuwel.**

Grohmann, Frau Amanda, geb. **Bleyer**, DB., DOSchG., ⌂. **Wien V, Nikolsdorfer Gasse 7.** (Debreczin $^{10}/_{11}$ 70.) **B:** (m. Am. Grohmann unt. d. Kollektiv-Pf. Bleyer-Grohmann) Die lieben Nächsten, Bst. 05; Annas Sündenfall, Bst. 06; Das goldene Mutterherz, M. 07; Prinzessin Nimmersatt, M. 07; Lucia Biadagola (König Enzio), Dchtg. 08, 09; Johannistrieb, Bst. 16; Schatten, Sch. 19; Der Herr Major, Sch. 20; Foxtrott, Lsp. 21, 22; Das Mädel vom Alsergrund, Bst. 23: Liebesfalle, B. 24.

Groll, Paul, VWJ., RV., Politik, /, ✉, Kritik, Red. u. Schriftst. **Berlin-Steglitz**, Steinstr. 10. (Berlin $^{24}/_{4}$ 74.) **H:** Märkische Korrespondenz.

Grolman, Adolf v., dtsch. Lit., ¥, ⚓, Dr. jur. et phil. **Karlsruhe i. B.**, Hirschstr. 71. (ebda $^{6}/_{10}$ 88.) **B: Der Gang nach Emmaus**, Dchtg. 17; Friedrich Hölderlins Hyperion, stilkrit. Unters. usw. 19; F. M. Hessemer 20.

Grond, E., s. Graeser, Erdmann.

Gronemann, Sammy, SDS., Erz., RA. **Berlin**, Oranienburger Str. 1. (Strasburg, Wpr. $^{21}/_{8}$ 75.) **B:** Tohuwabohu 20, 13. T. 23; Hawdoloh u. Zapfenstreich 24. •

Gronen, Damian (Pf. H. v. Remagen, Dagobert Winter, Hubert D. Stiller, D. Colonius), Vorst. d. Wetterwarte. **Köln** a. Rh., Dasselstr. 10 (ebda $^{10}/_{6}$ 61.) **B:** Rom., Erz., Lustsp.

Groner, Frau Auguste (Pf. Renorga, A. v. d. Paura, Olaf Björnson, Metis), Kultur☙ u. Kriminalrom. **Wien XIII/1**, Lainzer Str. 38. (ebda $^{16}/_{4}$ 50.) **B: Eva** Bauernfeind, R. 11; D. Kreuz der Welser, KrimR. 12; Reich mir die Hand, mein Leben, R. 13; D. Uhrmacher-Marie, Bst. 13; D. Dirnbacher Leut, Bst. 13; D. alte Handschrift, KrimR. 14; Die alte Spieluhr 15; Ein Justizirrtum 18. ()

Groener, Frau Maria, geb. Freyburger, ⚓, Sekr. d. Neuen Dtsch. Schopenhauer-Gesellsch. **Brixen** 345, Südtirol. (Achern i. Bad. $^{21}/_{8}$ 83.) **B:** Et in terra pax 17; Beitrag zur Wegbereitung

Tagores 16; Kuno Fischer u. Schopenhauer 18; Schopenhauer u. die Juden 20; Hominibus bonae voluntatis 23. H: Junge Herzen, Bruchst. aus Dicht. d. Namenlosen 22. ()

Groos, Otto, Seekriegsw, Fregattenkapitän im Reichswehrministerium, Marineleitung. Charlottenburg 9, Stormstraße 7. (Jülich $^{17}/_{5}$ 82.) B: Der Krieg zur See 1914—18; Nordsee, Bd. I, II, III u. IV 20, 21, 22, 24; Die Schlacht vor dem Skagerrak, Film 20.

Gropius, Richard, F, Ψ, w, Prof., ObLehr. a. D. Weilburg, Hessen-Nassau, Odersbacher Weg 12. (Schweidnitz $^{8}/_{6}$ 43.) B: Griechische Vorschule 90; Lesebuch f. d. erste Stufe des griechischen Unterrichts 97; Deutsche Vorlagen zum Übersetzen ins Griechische 99.

Gropp, Kurt Reinhold, F, Theater- und Buchkritik, Novellen, Essay, Märchen, Gerichtsreferendar. Hannover, Rubensstraße 6. (Düsseldorf $^{28}/_{10}$ 90.) B: Im Schatten des Krieges, G. 17; Italienische Bilder, Nr. 23.

Gros, Erwin, Pfarrer zu Gonzenheim b. Bad Homburg. ($^{12}/_{4}$ 65.) B: Auf der Dorfkanzel, 8 Bde.; Mit Gott zu Gott, Pred.; Am Jungbrunnen der Freude; Elsbeth von Hellhoven, Erz.; Der Bauernpfarrer, Erz.; Der Lehrer von Hartenhausen, Erz.; Schwelendes Feuer, Erz.; Die letzte Nonne von Walsdorf; Trotzige Herzen, Erz.; Frau Sehnsucht, M.; Linsemanns Knecht, Erz.; Winkelhude, hum. Erz.; Es geht eine dunkle Wolk' herein, Erz. 24; Das leuchtende Haus, Erz. 24.

Grosberg, Oskar, /, ⊠, Red. d. Rig. Rundschau. Riga, Exportstr. 3. ($^{2}/_{4}$ 62.) B: Russische Schattenbilder 18.

Groß, Edgar, SDS., Lit. und Theaterw, /, Dr. phil., Intendant d. Stadtebundtheaters. Weißenfels a. S. (Lankwitz $^{26}/_{6}$ 86.) B: Die ältere Romantik und das Theater 10; Friedrich Rückert, Biogr. 10; J. F. F. Fleck, Zur Entwicklungsgesch. d. deutschen Theaters 14; Franz Grillparzer (I. Tragödien, II. Märchen und Lustspiele) 21. H: Max v. Schenkendorfs Gedichte 11; Deutsch. Studentenbuch (m. G. Plotke) 13; Th. Fontanes Ges. Werke, 2. Reihe (m. Dr. E. Heilborn) 20. ()

Groß, Fritz, Berlin-Steglitz, Schützenstr. 18. (Wien $^{26}/_{6}$ 97.) B: Büchner 19; Brüder 19.

Groß, Hans, Maler u. Schriftsteller. Heide, Holstein, Waldschlößchen. ($^{12}/_{12}$ 93.) B: Ein Totentanz, Holzschnitte u. Ged. 20, 2. A.

Groß, Johannes, Konrektor. Oberhausen, Rheinland, Beaumontstr. 32. (Selbach b. Wissen, Sieg $^{21}/_{6}$ 65.) B: Biographisch-literarisches Lexikon 22.

Großauer, Josef Vinzenz, DÖSchG., Reichsbund d. Mundartdichter, Ob.-Österr. Mundart, F, /, Satire, Schriftsteller u. Beamter. Wien XXI, Stadlau, Stadlauer Str. 60. (Steyr $^{17}/_{4}$ 86.) B: Aus mein' Gartl, G. 13; Va da Löba weg, G. 20; Aus meina Reimschmiedn, G. 21.

Große, Gustav Paul (früh. Pf. A. von Heidelberg u. Große-Renz), SDS., Skizze, Essay, Wandern. Leipzig, Eisenbahnstr. 63. (Werdau $^{3}/_{10}$ 71.) B: Spital-Skizzen 09; Pietà, malerische Wandergn. durch Leipzig 14; Rosentage im Schwetzinger Schloßgarten; Heidelberger Landschaftsbriefe 15; Es schritt ein Weib in hohem Sinnen, dram. Lebensbild 16; All' altissimo poeta, eine psycholog. Milieustudie 17; Ein Sommer in Kissingen 18; Worpsweder Herbstidyllen 20; Freiburger Atelierplaudereien 21; In memoriam Herman Thom 23; Würzburg! eine Symphonie der Freude 23.

Grosse, Martha, s. Fuchs, Martha.

Grosser, Reinhold Fritz, SDS., Romanschriftsteller. Saulgau i. Württ., Gesellenstr. 2. (Breslau $^{19}/_{6}$ 95.) B: Wege zum Film 19; Der Schein von drüben; Die Dame im Nebel; Der Mitternachtsbote; Im Royalclub; Der Tempelraub; Collin's Tat, sämtl. 20; Die Nebelhöhle; Die Frau mit dem Gaminkopf; Der Mann, der sich das Leben nahm, sämtl. 21; Der Orientale; Die Aluminiumkrücke; Der Mann mit der Maske, sämtl. 22; Das Haus ohne Türen; Die Marokkanerin; Das Abenteuer der Madame d'Connor; Menschen der Nacht, sämtl. 23; Die Tat des Fanatikers; Die List des Coleman Whyte; Graf de Passy's letzter Streich, sämtl. 24.

Großmann, Paul, F, Beamt. b. d. städt. Gaswerken. Mahlsdorf a. d. Ostbahn. (Berlin $^{21}/_{3}$ 65.) B: Adam an Eva 98; Das Bild von Sanct Marien, O. (m. Hugo Glanske) 04; Pfeffer u. Gewürz, G. 10; Schützenlieder, G. 10; Mahlsdorfer Ortsgeschichte 12; D. Mahlsdorfer freiw. Feuerwehr 12; Perlen, Sagensp. (mit Hugo Glanske) 16. H: Moderne Poesie, Anthologie 98—00 III.

Großmann, Stefan, lit. Essay u. Nov., O, Hrsg. des „Tagebuch". Berlin W, Kurfürstendamm 244. (Wien $^{18}/_{8}$ 75.) B: Die Treue, N. 00; Die Gasse, N. 02; Österr. Strafanstalten 04; Vogel im Käfig, Dr. 05; Herzliche Grüße, N. 09; Grete Beier 13; Die Partei, R. 19; Der Vorleser der Kaiserin, N. 20.

Grote, Georg August, Rom., ⚓, Naturwissensch., Verlagsbuchh. u. Red. Hannover, Kortingstr. 9. (Bücken, Kr. Hoya $^{16}/_{8}$ 81.) B: Der große Anfang 08; Im Schatten der Ahnen, R. 10; Serramentra, M. 12; Azzahra, Oriental. Erzn. 12; Hihi, grinst das Scheusal, Satire 20;

Wander- u. Tierlieder 22. H: Geistiges Deutschland I 15; Der Forscher; Die Lebensreform 20.

Grote, Hans Henning, Frhr. v., RP., ✎, Rom., Nov., Skizze, Oberltn. a. D., Schriftst. u. Red. Dessau, Wilh.-Müller-Str. 14/15. (Charlottenburg 7|9 96.) B: Das deutsche Merkbuch 21, 2. A. 23; Deutsche Ritter 23; Heilige Saat 24.

Grote, Paul, Skizze, Nov., Rom., Buchhändler. Mülheim-Ruhr, Brückstr. 39. (Nordhausen 2|12 75.) B: D. Pulverjepp u. a. Geschn. 07; D. Gräfin v. Hohenstein, R. 08; Lyrisches u. Satyrisches 08; Der Pfeiffer v. Zellingen, Nn. 09; D. Senator, R. 10; Heinzmichels Wanderschaft u. a. Geschn. 10; Rätsel d. Liebe, R. 12; Der Fremde, Sch. 14; Eiserne Wehr, G. 16, 5. T.; Aus Tag u. Traum, G. 21; 20 Balladen 23. H: Deutsche Kriegslieder 15.

Groeteken, Friedr. Alb., ☙, ●, Dr. phil., Rektor d. höh. Stadtschule. Frede-burg, Sauerland. (Bochum 18|9 78.) B: Sagen d. Sauerlandes 21; De Suerländer, Heimatkalender 21/23; u. v. a. s. G.-K.

Groth, Adolf, ✠, Ψ, ☙, †, ✎, /, Dr. phil., GymnP. i. R. Berlin-Nikolassee, An d. Rehwiese 1. (Schwerin 21|2 55.) B: Unfertige Gedanken 10; Jesuslegende u. Christentum 14; Offene Antwort e. deutschen Professors u. Publizisten an Sir Edward Grey 15.

Groth, Ernst Joh., Lit.- u. Kulturꝛ, Nov., Dr. phil., Prof. Leipzig, Ferdinand-Rhode-Str. 7. (Lauenburg 18|8 59.) B: Komposition u. Alter d. altengl. Exodus 83; Germanentum in Spanien 84; Bild. a. d. Univ.-Leben von einem Grenzboten 92, 2. A. u. d. Tit.: D. alte Korpsstudent u. a. Geschn. 00; Stürm. Zeiten, R. 95, 3. A. 22; Deutsch. Frauenleben, dram. Kulturbilder 96, 2. A. 08; Die 3 Kanoniere u. a. Geschn. 00; Roswitha v. Gandersheim, Lsp. 01; Tilsit 1807, Sch. 07; Theano, Sch. 23; Deutsche Bürgerkunde (m. Gg. Hoffmann) 94, 7. A. 13; Einheitsträume u. Einheitskämpfe 90; Ch. Kingsley a. Dichter u. Sozialreformer 93; Gesch. d. engl. Literatur d. Gegenwart (in Wülkers Gesch. d. engl. Lit., 2. A.) 07; D. Kuhhaut 08; Humor u. Ernst 14.

Groth, Franz von der, Schriftstellerei, Pressewesen, Buchhandel, Reklamewesen. Weimar, Karlspl. 9. (85.) B: Standesbewußtsein u. a. 18; Der Filmschriftsteller 19; Wie leite ich eine Zeitschrift 21; Die Kartei im Buchhandel 21. H: Schriftsteller-Zeitung 17/20; Hilfsbücher f. Schriftsteller; Handbücher d. Presse; Hochschule d. Buchhandels; D. Freunde; Das Steckenpferd.

Groth, Frau Franziska, geb. Apel (Pf. Klara Richard u. Franziska Brantz), Nov., ✎. Leipzig, Ferdinand-Rhode-Str. 7. (Schwetz 18|8 63.) B: Frühlingsblumen 81; Schopenhauer im Fegfeuer 88. ()

Grothe, F. W., /, Skizz., Erz., ✎, VerlagsDir. Frankfurt a. M., Rothschildallee 25. (Greifenberg i. Pr. 4|4 63.) B: Die Heiligen Zehn, G. 21.

Grothe, Hugo (Pf. Hugo Victor), /, Theater- u. Buchkritik, Lit.- u. Kunstꝛ, Orient. Ue: FISEDHAT, Dr. jur. et phil. Leipzig-Gohlis, Friedrich-Karl-Str. 22. (Magdeburg 18|4 69.) B: Ein Spiel um den König, Dr. 90; Welt u. Seele, Dchtg. 91; Frauenprofile, 2. A. 95; Liebesbeichte, Dr. 95; Lieder der Sehnsucht 05; Von der Lebensstraße, Ges. Dchtg. 24; s. a. G.-K.

Grothe(-Mahé), Richard (Pf. Lustnan-Mahe, G. Thevnert, Ghirni Bey), Politik, /, Roman, ☉, ☙, ☙, Ω, ✎, Dr. phil. Berlin O, Holzmarktstr. 49. (ebda 12|1 57.) B: Romeo und Julia im Cirkus, N. 81, 2. A. 83; Marienlieder, G. 81; Miriam, Dr. 82; Heilig! N. 82; Lieder an eine Frühvollendete 83; Lieder an Eveline 84; Strandgut, N. 84 II; Unselige Liebe, R. 84 II; Verbannt nach Sibirien, R. 85 II; Der Nihilist, R. 85 II; Zwei Schwestern, R. 85; Elfenliebe, Ballett 85; Zu Leid bestimmt, R. 86; Eine diplomatische Frage, Lsp. 87; Panama 90; Das unbekannte Paris 00; Neue Dokumente zum Kriege v. 1870 00; La philosophie de Schelling 02; Der Einfluß Nietzsches in Frankreich 03; Otto III., Tr. 03; Pariser Mysterien, R. 03 II; Le problème du mal, étude philosophique 09.

Grotowsky, Paul, ✎, /, ⊟, Vorsitz. u. Senior d. „Leipziger Türmerschaft", Mitbes. u. Red. d. „Postillon v. Leipzig-Land". Leipzig-Oetzsch, Städteiner Str. 52. (Fabrik Köpsen 16|1 63.) B: Requiem (der toten Mutter), Liederkranz 93; Gedichte 94; Sankt Michael, Kriegsg. 16; Herz in Händen, Lieder a. deutscher Nacht u. Not, 1.—3. T. 24. H: D. große Kaiser i. deutsch. Lied, Anthol. 92; Der eiserne Kanzler i. deutsch. Lied, Anthol. 94; Deutsche Reichsbanknoten, IXX 03—21; Oetzsch-Markkleeberger u. Gautzscher Zeitg., XV 07—22; Sächsisches Dichterbuch (u. Mitwirkg. d. Leipziger Türmerschaft) 24. *

Groetzinger, Frau Melly (Pf. Antonius), DB., ☉. Wien III, Seidlg. 39. (ebda 8|4 85.) B: Der heiße Tag; Evas Sündenfall; Hochzeitsreise; D. leere Wohnung; Chansons usw. ()

Groetzsch, Georg, ASV., ✎, Kritik. Berlin-Lichterfelde, Goebenstr. 28. (Frankfurt a. O. 8|4 75.) B: Des Herzens Golgatha, G. 08; Ins Land der Einsamkeit, G. 20.

Grötzsch, Robert, BA., DB., RB., Red. a. d. „Dresd. Volks-Ztg." Dresden, Ankerstr. 7. (Naunhof $^{16}/_{8}$ 82.) B: Verschrobenes Volk, Nn. 12; Muz der Riese, M. 13, 4. A. 21; Dyckerpotts Erben, Dr. 17; Die Kohlenzille, N. 18, 2. A. 20; Der Zauberer Buruku, M. 22, 2. A. 23; D. Lächeln d. Frau Staatsanwalt, Dr. 24.

Grube, Karl, ⊙, Großh. sächs. Hofschauspieler, Chefred. der „Ostdeutschen Rundschau". Berlin W 10, Lützowufer 5a II. (Hamburg $^{16}/_{8}$ 66.) B: Leonorens Zopf, Lsp. 98; Kurprinz v. Brandenburg, Dr. 00; Randglosse. Regisseurs 01; Dr. Ritter aus Chicago, Lsp. 02; D. Meininger 04; Reisen in Südbrasilien 12; Bei deutschen Brüdern im Urwald Brasiliens 16; Germania irredenta 21.

Grube, Max, ⊙, ♪, ⁄, GHofR. Meiningen, Bernhardstr. 4. (Dorpat $^{30}/_{8}$ 54.) B: C. Günther, Dr., 5. A. 85; Strandgut, Sch. 86; Hans i. Glück, Sch. (m. Koppel-Ellfeld), 5. A. 86; Im Bann d. Bühne, G. 01; Im Theaterland, humor. Skn. 08; Adalbert Matkowsky, Biogr. 09; Ein Widerhall, G. 16; Jugenderinnerungen eines Glückskindes 17; Am Hofe der Kunst 18; O Theater! R.; Komödiantenkind, R. 22. H: Holtei, 40 Jahre 98; D. Rollen K. Seydelmanns 17. **Beard**: Scribe, Das Glas Wasser 10; D. Kardinal, Sch. nach d. Engl. (m. R. Lothar) 10; Delavigne, Ludwig XI. 11; Molière, Don Juan 12; Die Hexe v. Orléans, nach Shakespeares Heinrich V. 17.

Gruber, E. H. Hugo, Lit. ✍, Ψ, ✝, Dr. phil., GStudR., ObStudDir. Berlin-Wilmersdorf, Uhlandstr. 91. (Pudewitz b. Posen $^{5}/_{1}$ 62.) B: Was fangen wir mit unsern ledigen Töchtern an? 95; Unserer Ruth Lehrjahre 02, 2. A. unt. d. Tit.: Ruths Erziehung 10; Zeitiges und Streitiges, Briefe e. Schulmannes an eine Mutter 08; vgl. auch G.-K.

Gruehn, Werner, systemat. ✝, Religs.-Psychol., Innere Mission. Dorpat, Estland, Gartenstr. 43. (Erwahlen in Kurland $^{30}/_{7}$ 87.) B: Neuere Untersuchungen zum Wertproblem 20; Das Werterlebnis 24; A. von Stromberg u. die Innere Miss. 24; Deutsche Notleidendenfürsorge Dorpats 1920—24 24. H: Flugblatter der Inneren Mission; Beitrage und Berichte zur Inneren Mission; Einführung in d. Religionspsychologie 25. •

Gruhner, Emmy, Mitgl. d. Verb. kath. Schriftst. Österr., Roman u. Novellen. Wien XIII/1, Altgasse 23, Pension Klinz. (Bad Aussee, Steierm. $^{4}/_{11}$ 92) B: Familie 17, 2. A. 18; Pflicht 20; Bubi 22; Kaplan Bindtner 23; Anders als die Andern, Sonnenlandbücherei 24. •

Grumbkow, Waldemar von, ASV., ✍, ♪, Dr. jur. Breslau, Monhauptstraße 22. (ebda $^{27}/_{4}$ 88.) B: Heidelieder 18; Der Menschengläubige, Dr. 13; Der Einsiedler, Dr. 13; Zweierlei Kampf, G. 16; Zweierlei Heimat, G. 16; Zweierlei Lieder, G. 20; Geschichte der Kommunalaufsicht in Preußen 21.

Grünbaum, Fritz, DB., ♪, Optten. Wien I, Kabarett Simplizissimus, und Charlottenburg, Kanstr. 116. (Brünn $^{7}/_{4}$ 80.) MitB: Dollarprinzessin, Zigeunerprimas, Dorine und der Zufall; Des Königs Nachbarin, Optten. B: Clikosbaronesse, Optte.; Verlogene Wahrheiten, G.; Menschen u. Viecher; Vom seligen Zensor, G.; Nieder mit mir, G.

Grund, Gustav, DB., SDS., ♪ und Drama, Kritik, Lehrer. Hamburg 20, Rosenbrock 8 III. (ebda $^{7}/_{4}$ 90.) B: Welt Du und Ich, G. 21; Das Spiel von Bethlehem, Krippenspiel 21, 3. A. 22; Jens Sievert Thormählen, Dr. 24. B: Lanzelot u. Sanderein, Sch. aus dem Altflämischen, übertragen 22; der deutsche Schlemmer, Sch. a. dem Mittelniederdeutschen, übertrag. u. bearbeitet 22.

Gründler, Otto, RB., Dr. phil., Hrsg. u. R: Monatsschr. „Zeitwende" (zus. mit Tim Klein u. Friedr. Langenfaß). München, Elisabethstr. 5. (Königsberg i. Pr. $^{7}/_{11}$ 94.) B: Elemente zu ein. Religionsphilosophie auf phänomenologisch. Grundlage 22; Geisteswende, Ess. 24. •

Grünebaum, Charlotte v. (geb. Forchheimer), Jugendschriftstell. Wien IX, Liechtensteinerstr. 45a. (ebda $^{27}/_{3}$ 49.) B: Was Großmama d. Kindern erzählt; Aus d. Kriegszeit 15 u. 17.

Grünebaum, Moriz Ritter v. (Pf. Mac Wilson), hist. Statistik, Kunst ✍, Dr. jur., Hptm. a. D. Wien IX/1, Liechtensteinstr. 45a. (ebda $^{8}/_{1}$ 73.)

Grunner, Franz, ASB., Journalistik, Nov., Roman, Dr., 1. Landeshauptmann-Stellv. u. Bundesrat v. Tirol. Innsbruck, Schlosserg. 1. ($^{24}/_{11}$ 79.) B: Tiroler Hundegeschichten, Nn. 19, 2. A. 20; Der Erstgeborne 19; Vom lieben Ich 21; Rosenegg 21; Tiroler Heilige 23.

Grünert, Felix, ♪ u. dramat. Skizz., Beamt. d. öff. u. Univ.-Biblioth. in Prag. Prag-Weinberge, Puchmayerg. 31. (Prag $^{10}/_{11}$ 89.) B: Lichtgedanken 14; Musenfrühling 16; Mein Prag, 2. A. 18; Höhenfeuer 18; Herbstgold 21.

Grünewald, Alfred, ♪, ⊙, Architekt. Wien VIII, Hamerlingpl 10. (ebda $^{17}/_{8}$ 84.) B: Mummenschanz d. Todes, G. 09; Die Gezetten der Seele, G. 12; Spiele 14; Das Böglein Süßelin, G. 18; Urians Lendenschmuck, Sp. 19; Sonette an e. Knaben 20; Tibrambischer Herbst, G. 20; Karfunkel, G. 20; Mutter, G. 20; Renatos Gesang, G. 21; Pavor nocturnus, Sp. 21; Ergebnisse (Aphorismen) 21; Die Streiche des Herrn Sassyavarilla, E. 22; Der Teufel von Wien, G. 23.

Grünfeld, Paul Stefan, jetzt: Stefan, Paul.

Grünfeld, Philemon Gottfried, ASB., SDS., ⁄, ⊠. Düsseldorf, Harlefzstr. 10. (Frankfurt a. M. $^{4}/_{1}$ 88.) **B:** Erlebnisse mit Eva 20.

Grüninger, Hans M., ♀, ⁄, rk, Dr. jur., LGerR. Freiburg, Baden. (Stühlingen $^{12}/_{10}$ 62.) **B:** Ged. 91; B. Wegrain 92; Us em Oberland, alemann. G. 96; Aus den Bergen der Heimat, G. 06. ()

Grunsky, Karl, Musikw, Dr. phil. Stuttgart, Stitzenburgstr. 1 I. (Schornbach $^{8}/_{3}$ 71.) **B:** Programmbuch zum Hugo-Wolf-Fest 06: Richard Wagner u. d. Juden 20; Geistesleben u. Judentum 20; Das Christusideal in der Tonkunst 20; Anton Bruckner 22; Franz Liszt 24; Deutsches Wesen 24.

Grünwald, Alfred, DÖSchG., Optten. Wien IX, Seegasse 21. (ebda $^{16}/_{8}$ 86.) **B:** Die ideale Gattin, Die Kaiserin, Rose von Stambul, Der letzte Walzer usw. (Optten.).

Grunwald, Frau Elfriede, ⁄, Politik. Berlin W 50, Nachodstr. 27.

Grupe-Lörcher, s. Lörcher, Erica.

Grusemann, Michael, DB., SDS., ◇, Roman, **Ue:** R. Charlottenburg, Leibnizstr. 33. (Rußland $^{18}/_{8}$ 77.) **B:** Major Gawrilow, Dr. 08; Friedrich Norbert, R. 10, 6. A.; Konstantin Löwaerse, Dr. 13; Tolstois Weltanschauung; Dostojewski 21; Beethoven 22. **Ue:** Tschechow u. a.

Gspann, Johannes Chrys., DÖSchG., apologetische, dogmatische, religiöse Lit., Essay, Dr. theol., Prof. d. Theol., Geistl. Rat. Stift St. Florian b. Linz a. D., ObÖsterr. (Suben, ObÖsterr. $^{12}/_{1}$ 79.) **B:** D. Fundamentalfrage d. Christentums 06; D. Hohelied vom Kind 08 (Vs. Johannes von Dornach); 1 Zyklus Fastenpredigten 11; Im Geiste d. Kirchenjahres 12, 3. A. 16; Vernunft u. wahres Christentum 12; Mensch u. Übermensch 12, 3. A. 15; Glück u. Glaube 12; D. kath. Beichte im Lichte d. Vernunft 12, 8. A. 23; Sarg oder Urne? 12, 3. A. 16; Kultur u. Feuerbestattung 12, 3. A. 16; D. Lebensfreude 13, 5. A. 20; D. goldene Buch v. Sonntag 13, 5. A. 23; D. Mischehe vor d. Richterstuhle d. Vernunft 13; Sünde u. Liebe 13, 4. A. 22; Maria, d. Maienkönigin 13, 10. A. 20; Was ist d. Ablaß? 13, 3. A. 16; D. Schönheit d. kath. Weltanschauung 14, 2. A. 16; Weihnachten im Felde 14, 2. A. 15; Im Reiche d. Aberglaubens 15, 3. A. 17; D. Weihwasser 15, 3. A. 17; Blutiger Weltkrieg u. gütige Vorsehung 15. Blumen auf Soldatengräbern 15. 2. A, 16; D. kath. Priester im Weltkrieg 15. Reiche u. verarmte Königskinder 16; Kurze Predigten auf alle Sonntage d. Kirchenjahres 16; Wo ist d. wahre Kirche Christi? 17; Mit Gottes Segen allerwegen! 17; D. letzten Dinge d. Menschen 17; Warum Zölibat unserer Priester? 18.

Gubalke, Antonie (Vs. Lotte Gubalke), PfarrersWwe., Red. a. d. „Gartenlaube". Berlin SW, Yorckstr. 88/89. (Witzenhausen $^{21}/_{10}$ 56.) **B:** Das steinerne Haus, Erz. 10; Melchior u. seine Sippe u. a. Nn. 11; Im Strandparadies 11; Brücken z. Glück 14; Die Kardenbergs 14; Das Flügelmädchen 16; Das Felleisen 16; Doraline, R. 16; Scherls Jungmädchen-Buch; Dir kannst du nicht entfliehen, R. 17. ()

Gubalke, Lotte, s. Gubalke, Antonie.

Guckindluft, Justus, s. Kreis, Julius.

Guggenheim, Ernst, SDS., **Kritik,** Dramaturgie, **Ue:** D., Dr. phil. Konstanz, Bahnhofstr. 7. (ebda $^{10}/_{8}$ 82.) **H:** Des Knaben Wunderhorn 13. **Ue:** A. M. Goldschmidt „Ein Jude", R. 12; C. Jacobi: Judas, R. 13. **B:** D. Florian-Geyer-Stoff in d. deutschen Dichtung 08.

Guggenheim, Ferdinand, Vergleichende Religions- u. Kunst-, Kulturw, Dichtung, Schriftsteller. Hamburg 36, Holstenpl. 9. **B:** Hans Much, Leben u. Wirken 22; Indische Kunst 19/23.

Guggenheim, Werner Johannes, EES., ◇, Dr. phil. St. Gallen, Schweiz, Hebelstr. 6. (ebda $^{30}/_{4}$ 95.) **B:** Carl Spittelers Weltanschauung, Studie 18; Das Reich, Tr. 21; Der Todsieher, Dr.; Die Frau mit der Maske, Komödie; Dom, Dr.

Gugitz, Gustav, DÖSchG., Lit.- u. Kulturw, **Ue:** F, Hrsg. d. „Denkwürdigkeiten aus Alt-Österreich". Wien XVIII, Abt Carl-Gasse 25. (ebda $^{8}/_{4}$ 74.) **B** bzw. **H:** Der Stammbaum, N. 00; Leben!, N. 01; Joach. Perinet 04; Joh. Friedel 05; Joh. Pezzl 06; L. L. Haschka 07; Al. Blumauer 08; Das Wertherfieber in Österr. 08; Taschenbuch f. Grabennymphen 09; E. T. A. Hoffmann, Schwester Monika 10; Die galanten Stecher Frankreichs 11; Frauenbriefe an Casanova (m. A. Rava) 12; Friedr. Frhr. v. d. Trenck (m. Max v. Portheim) 12; D. Freihrn. Friedr. v. d. Trenck Lebensgesch. 12; De la Garde, Gemälde d. Wien. Kongr. 12, n. A. 14; Schattenrisse a. Alt-Österr. 12; Fr. A. v. Schönholz, Tradit. 13; J. Fr. Reichardts vertraute Briefe 14; Gräffer, Kl. Wien. Memoiren (zus. m. A. Schlossar) 18; J. Richter, Die Eipeldauerbriefe (auf. m. E. v. Paunel) 19; Der weiland Kasperl 20; Alt-Wienerisches (zus. m. E. K. Blümml) 20; G. Casanova und sein Lebensroman 21; Casanova, Mémoires 22ff., Von Leuten u. Zeiten im alt. Wien (zus. m. E. K. Blümml) 22; J. Pezzl, Skizze v. Wien (zus. m. A. Schlossar) 23; Die Frühzeit d. Wien. Vorstadtbühnen

(zus. m. E. K. Blümml) 23; Richelieu, Denkwürdigkeiten (zus. m. J. Bindtner) 23; Bekenntnisse ein. Giftmischerin 23; L. Da Ponte, Denkwürdigkeiten 24; Der Spittelberg u. s. Lieder (zus. m. E. K. Blümml) 24. **Ue:** Huysmans, Da unten! 02; G. Casanovas Briefwechsel (m. A. Rava) 13.

Gulbranssson, Frau Grete, geb. Jehly, ♀. München-Schwabing, Keferstr. 10. (Bludenz $^{21}/_{7}$ 85.) **B:** Gedichte 14; Ewiger Ruf, G. 22.

Gülzow, Erich, Lit.♁, Dr. phil., StudR. Barth, Pommern. (Lotz s. P. $^{28}/_{3}$ 88.) **B:** Stilkunde der Krone Heinrichs v. d. Türlin 14; Erläutergn. zu Heyses Kolberg 16; E. M. Arndt 20; Arndt in Schweden 20; E. M. Arndt und Stralsund 22. **H:** Heimatbriefe Arndts 19; Barther Heimatsbücherei 20; Pommersches Schrifttum (m. Dr. Hans Benzmann); Des Fürsten Wizlaw von Rügen Minnelieder und Sprüche 22; Chronik der Stadt Barth 22; Hoffnungsrede E. M. Arndts 21.

Gumpel, Salomon Semmy, VB., ♘, ♙ (Schopenhauer). Berlin W, Regensburger Str. 25 ($^{28}/_{11}$ 68.)

Gumpert, Martin, ♀, Dr. med. Berlin-Grunewald, Taunusstr. 8. ($^{18}/_{11}$ 97.) **B:** Verkettung 17, 2. A. 20; Heimkehr des Herzens 21.

Gumppenberg, Hanns Frhr. v., SDS., ♂, ♀, ♙, ♪. München, Kaulbachstraße 8/0. (Landshut $^{4}/_{11}$ 66.) **B:** Thorwald, Tr. 88; Apollo, Kom. 89; D. Messias, Tr. 90; Kritik d. Wirklich-Seienden 92; D. Minnekönigin, Kom. 94; Alles u. Nichts, Dr. 94; D. fünfte Prophet, R. 95; D. erste Hofnarr, Sch. 99; Die Verdammten, Dr. 01; Münchhausens Antwort, Kom. 01; Das teutsche Dichterroß (Parodien) 01, 11. u. 12. A. 21; Die elf Scharfrichter (m. Willy Rath) 01; Überdramen (u. d. Pf. Jodok) 02 III; Grundlagen d. wiss. Philosoph. 03; Schwed. Lyrik 03; König Konrad I., Dr. 04; König Heinrich I., Dr. 04; Herzog Philipps Brautfahrt, Op.-Lsp. 04; A. m. Inr. Tagebuch, G. 06; D. Einzige, Tragikom. 07; Bellman-Brevier 09; Legenden, deutsch nach Björnson (m. Niels Hoyer) 12; Schauen u. Sinnen, G. 12; Goethes weder—weder u. Schillers noch—noch (u. d. Pf. Prof. Dr. Tiefbohrer) 13; Schaurige Schicksale, fälschende Fama u. leere Lorbeeren 14; Der Pinsel Ying's, Kom. 14; Meine Spitäler (nach Paul Verlaine) 20; Philosophie u. Okkultismus 21.

Gundelfinger, Friedr., s. Gundolf, Fr.

Gundolf, Friedrich (Pf. f. Friedr. Gundelfinger), Dr. phil., o. Prof. Heidelberg, Schloßberg 55. (Darmstadt $^{20}/_{6}$ 80.) **B:** Zwiegespräche 05; Hölderlins Archipelagus 11, 2. A. 16; Dichter u. Helden 21, 2. A. 23; vgl. auch G.-K. **H:** Jahrbuch für die geistige Bewegung 10/12 (mit Friedrich Wolters); u. a. s. G.-K. **Ue:** Shakespeare in deutscher Sprache I—X 08/18, 2. Ausg. 20 f.

Günter, E. W., s. Freißler, Ernst W.

Günther, s. Katzenstein, Grete.

Günther, Felix, DB., Tonkünstler, Dr., Leiter des musik.-lit. Bureaus der „Funkstunde". Berlin-Charlottenburg 4, Gervinusstr. 10. (Trautenau $^{6}/_{11}$ 86.) **B:** Felix v. Weingartner, ein Beitrag zur Psychologie d. modernen Musik 16. **H:** Blätter d. Philharmonie. **Ue:** Mignon, Operntextbuch v. Barbier 10; Alt-Heidelberg, Operntextbuch v. A. Colantuoni (gem. mit J. F. Heidenreich) 21.

Günther, Hanns, s. DeHaas, Walter.

Günther, Hans, Rassenforschung, Dr. phil. Sklen (Norwegen), Lövenskioldsgate 5. (Freiburg i. Br. $^{16}/_{2}$ 91.) **B:** Ritter, Tod u. Teufel, Der heidnische Gedanke 20, 2. A. 23; Hans Baldenwegs Aufbruch, Dchtg. 21; Rassenkunde des deutschen Volkes 22, 5. A. 23. **H:** Das Volksbuch von Fortunatus 14.

Guenther, Johannes v., DB., ♂, **Ue:** RE. Bichl, Cb. Bay. (Mitau $^{14}/_{8}$ 86.) **B:** Schatten u. Helle, G. 05; Stefan George, Ess. 10; Tannhäuser, Tr. 16; Fahrt nach Thule, G. 16; Der Magier, Sch. 16; Martintan sucht den Teufel, R. 17, 6. A. 19; Der liebste Gast, Sgsp. 17; Der weiße Vogel, G. 20; Dummes Zeug wird hier getrieben, Lsp. 21; Fürstin Daria, Dytte. 24. **Bearb.:** Bielenstein, Lettische Volkslieder 18; Tirso de Molina, Don Gil v. d. grünen Hosen, Lsp. 19. **H:** Fielding, Tom Jones 18; D. Erzzauberer Cagliostro 18. **Ue:** Brjussow, Republik d. Südkreuzes 08; Ders., Erduntergang 09; Sologub, Buch d. Märchen 08, 3. A. 24; Großfürst Konstantin Romanow (K. R.); Der erlöste Manfred 10; Ders., Sebastian, der Märtyrer 11; Neuer russisch. Parnaß 12; Ostrowskij, Gewitter 12; Graf Moerner, Nummer 39 17; Kusmin, Alexandrinische Gesänge 20; Ders., Spieluhr d. Liebe 20; Puschkin, Pique-Dame 20; Ders., Ruslan u. Ludmilla 22; Ders., Bjelkins Erzählgn. 22; Ders., D. Eherne Reiter 22; Ders., D. steinerne Gast 23; Ders., Romane 24; Novellen 24; Lieskow, Pawlin 22; Ders., D. Gaukler Pamphalon 23; Ders., Gesammelte Novellen 23 III; Dowson, Pierrot auf ein. Augenblick 22; Alexej Tolstoi, Die Liebe — ein goldenes Buch 23; D. russische Volkslied, wie es heute gesungen wird 22; Turgenjew, Adelsnest 22; Ders., Rauch 23; Ders., D. Abenteuer d. Leutnants Jergunow 23; Ders., Okkulte Erzählungen 24; Lermontow, Ein Held unserer Zeit 22; Tschechow, Dreißig kom. Erzählgn. 23; Leo Tolstoi, Die Kosaken 23; Odojewskij, Magische Novellen 23; Dostojewskij, Die Sanfte 23; Ders.,

Liebeserzählungen 24; Russische Gespenstergeschichten 21, 2. A. 23; Russische Tiergeschichten 22; Russische Liebesgeschichten 23; Russische heitere Geschichten 23; Rußland in dichterischen Dokumenten 23 III.

Günther, Johannes, Theater- u. Lit.-Wissensch., ♆, Erz., Dr. phil. Berlin-Nikolassee, An der Rehweise 25. (Schneidemühl $^{10}/_{4}$ 96.) **B**: Der Theaterkritiker H. Th. Rötscher 21; Die märkische Landschaft im Spiegel der Dichter 22; Kinder u. Kinderchen 23; Gunfriedes Saitenspiel 24; Thomas Ringemann u. sein singendes Herz, R. 24.

Guenther, Konrad, ♈, /, Dr. phil., a.o. UP. Freiburg i. B., Reichsgrafenstr. 18. (Riga $^{22}/_{8}$ 74.) **B**: Unrein! N. 18; s. auch G.-K.

Günther, Waldemar Wilhelm (Pf. Günther Günthersberg), Belletristik, Dr. jur. utr. Berlin-Lichterfelde, Jülpenstr. 5a II. (Alt-Rüdnitz a. O. $^{17}/_{8}$ 74.) **B**: Heidelberger Lieder 99, 2. A. 21; Auf der Wanderfahrt 00; Bismarckiana 01, 2. A. 15; Der geblendete Simson (politische Weltverse) 19, 2. A. 21. ()

Günthersberg, Günther, s. Günther, Wald. Wilh.

Güntter, Otto v., WISB., Lit.♑, Dr phil. h. c., Prof. GHofR., Vorst. d. Schillermuseums in Marbach. Stuttgart, Panoramastr. 27. (ebda $^{30}/_{10}$ 58.) **B** bzw. **H**: s. G.-K.

Gurk, Paul, DB., SDS., ♌, Nov., Rom., Fabeln, Skizzen, Gedichte, Stadtsekr. Berlin SO 16, Melchiorstr. 20. (Frankfurt a. O. $^{16}/_{4}$ 80.) **B**: Thomas Münzer, Dr. 21; Dina, Dr. 21; Persephone, Sch.; Jeremia, Trag.; Franzius, Beamtentrag.; Bruder Franziskus, Dr.; über 30 Dramen, Komödien, Tragikomödien u. Lsp.: (Kleistpreisträger 1921); Die Wege des teelschen Hans, N. 23; Dreifältigkeit 22; Das Lied von der Freundschaft 23; Fabeln I 22 u. v. a.

Gurlitt, Cornelius, Kunst♑, Krit., /, △, Architekt, Dr. phil., Dr.-Ing. h. c., Dr. theol. h. c., ThSchB. i. R., GR., Vors. d. Bundes deut. Architekten, Präsident der Freien deutschen Akademie des Städtebaues. Dresden, Kaitzerstr. 26. (Mischwitz $^{1}/_{1}$ 50.) **B**: s. G. K.

Gurschner, Frau Alice, geb. Pollak (Pf. Paul Althof), Epos, Nov., /, Kunstkrit., ♌, ♆. Wien VII, Lindeng. 9. (ebda $^{8}/_{10}$ 69.) **B**: Germrode 90; D. Asylanen 93; Cogheta 94; Passion 97; Kunsthyänen, Dr. 03; Der Wintergarten, N. 04; Das verlorene Wort, R 07; Die wunderbare Brücke, Nn. 08; Der heilige Kuß, Dr. 11; Semiramis, R. 14. ()

Gurski, Johannes (Musik), Dramatiker. Berlin-Friedrichsfelde, Berliner Str. 125. (ebda $^{13}/_{8}$ 71.) **B**: Freigeister, Dr. 95; Die Spinne, Dr. 99; Ein Blättlein Liebe, Dr. 99; Opfer, drei Lebensbilder 00; Lieder vom Licht und Leben, G.; Freiwild, R. 20; Der leuchtende Punkt, R.; Elektra und Iphigeneia, Dr. 22; Kaiser und Kebse, Dr. 23.

Gurski, Viktor, /, Korrektor. Gautzsch b. Leipzig, Auerbachshof 4. (Berlin $^{16}/_{4}$ 74.) **B**: Volkstümliche Novellen 19; Neue Novellen 24; Die Erlösung vom Ich, R. 21; Heilige Sünde, R. 22; Briefe aus dem Jenseits, lit.-pol. Satire 22; Das herrliche Wagnis 24, Sch.; Stille Wanderung, G. 24. **H**: Goethes Eros in seinen Gedichten 24.

Gurtis, F., s. Franke, Willib.

Gürtler, Danny, s. Diller, Walt. Em.

Gurtner, Othmar, /, Belletristik. Wengen, Berner Oberland, Schweiz. ($^{21}/_{12}$ 95.) **B**: Schlechtwetterfahrten, Sk. 17; Die Rüstschau, R. 20; Zwischen Aare u. Rhone, Sk. 21; Das besinnliche Wanderbüchlein, Sk. 24; Des andern Last, R. 25. **Red**: „Ski", Jahrbuch d. Schweiz. Skiverbandes; „Sport". •

Gustav, Leopold, s. Oberlaender, Leop. Gust.

Gustave, s. Alsen, Gutti.

Gutberlet, Heinrich, ♆, ♌, Nov Berlin SW 61, Blücherstr. 64 II. (Hersfeld, Bez. Kassel $^{24}/_{8}$ 77.) **B**: Kampflieder aus d. Ostmark 97, 5. A. 20; Bunte Saat, G. 00; Deutsche Ged. 05; Deutschtum u. Panslavismus 09; Trutzfanfaren, G. 09; Karl Pröll's Vermächtnis, G. u. Denkspr. 13; Ges. Sozialpolit. Kriegsaufsätze 15; Ströme der Stille, G. 16; Das große Erleben, G. 18; Ausgewählte Gedichte 19; Heilige Stunde, G. 21; Bismarck in uns, G. 22; Feuer von den Bergen, G. 23; Licht übers Land, G. 24.

Güterbock, Grethe, geb. Auer (Grethe Auer), SES., Frau Dr. Nikolassee b. Berlin, An der Rehwiese 12. (Wien $^{22}/_{8}$ 71.) **B**: Marokkanische Erzählgn. 05; Marokkan. Sittenbilder 06; Djemschid, dram. Dichtg. 06; Bruchstücke aus d. Memoiren d. Chev. v. Rouquesant 07; Marrakisch 10; Gabrielens Spitzen 19; Dschulali 22; D. Seele d. Imperia 23; König Echnaton in El-Amarna (mit Zeichnungen von Clara Siemens) 23.

Guth, Alfred, ♌, Nov., /, Krit., ✉. Wien III, Hintzerstr. 6. (Prag $^{12}/_{11}$ 75.) **B**: Leiden 96; Vom Wege, N. 97; Draußen im Leben 98; Vom letzten Tage, N. 01, 2. A. 02. **MitH**: Mod. Dichtgn. 97 III.

Guthery, Gerhard, ♌, Essay, Erzählg., Dramaturg der bayer. Staatstheater. München. (Wien $^{7}/_{8}$ 77.) **B**: Worte Thoreaus 09; Die Lilienkrone, Tr. 10; Das Herz von Jerusalem, Tr. 13; Der Kilin, ZbrB. 17; Drei zum Knoten, Erz. 20.

Guthmann, Johs., SDS., Epik, ♌, Dr. phil. Mittel-Schreiberhau i. R.

(Berlin $^{27}/_{8}$ 76.) **B:** Die Landschaftsmalerei der toskan. u. umbr. Kunst v. Giotto bis Rafael 02; Über Otto Greiner 03; Das goldene Land, M. 07; Eurydikes Wiederkehr, E. 09; Romantische Novellen 11; Die Pfeile Amors u. a. Nov. 14; D. Lied des Faunen, J. 14; Bilder aus Ägypten 17, 2. A. 24; Scherz u. Laune, Max Slevogt u. s. Gelegenheitsarbeit. 20.

Gutjahr, Oskar, Deutsche Lit., Ethik, Ästhetik, Soziologie, SanR., Dr. med. **Naumburg** a. d. Saale. (Castrop, Westf. $^{8}/_{4}$ 57.) **B:** Psychologische Skizzen 19; Sturmschritt-Kultur, Irrwege in der Vermittlung geistiger, sittlicher Werte 21. ()

Gutkind, Erich (Pf. Volker), ⁂. **Berlin-Grünau.** (Berlin $^{8}/_{1}$ 77.) **B:** Sibirische Geburt: seraph. Wanderung vom Tode d. Welt z. Taufe d. Tat 10; Welt-Eroberung durch Heldenliebe 11. ()

Gutmann, Paul, DB., SDS., ⌂, ⌂, ⌂. **Berlin-Friedenau,** Wiesbadener Str. 8. (Berlin $^{27}/_{1}$ 73.) **B:** Ged. 95; Elegien 99; Frühling, Dr. 99; Der verkaufte Dichter, Kom. 04; Die ungeratene Tochter, Kom. 05; Narren: I. Im Krüppelhaus, II. D. Dichter, III. Der Graf von Massa-Malaspina, Kom. 06; D. Wahrheitsschule, Kom. 08; D. Sohn d. Michael Korta, R. 14; Der entfesselte Mann, Lsp. 15; Die Kulturlüge 19; Alles nur Menschen, Nn. 21.

Guttmann, Bernhard, Dr. phil. **Berlin,** Potsdamer Str. 133. **B:** Huber u. Cor, E. zeitgenössisches Gespräch 16; Österreich-Ungarn u. d. Völkerstreit 18; England im Zeitalter d. bürgerl. Reform 23; Tage in Hellas 24. *

Guttmann, Richard, ⁂, ⌂, Essay, Satire, Red. d. „Morgen". **Wien** II, Czerning. 4. (ebda $^{30}/_{10}$ 84.) **B:** Die Kinomenschheit 16; Der Anfänger, Dr. 18; Variété 19. **H:** Feuchtersleben's Werke 07. ()

Guttry, Alexander v., SDS., Lit. u. Kulturw., **Ue:** PF, Dr. jur. **München,** Franz-Josef-Str. 41. (Piotrkowice $^{25}/_{1}$ 87.) **B:** Die Polen u. d. Weltkrieg 15, 5. A.; Galizien, Land u. Leute 16, 5. A. **H u. Bearb:** Memoiren u. Denkwürdigkeiten z. Gesch. u. Kultur Polens. Mickiewicz, Poetische Werke 19; Wyspiański, Dramatische Werke 19; Reymont, Bauernnovellen 19; Przybyszewski, Der Schrei 19. **Ue:** Reymont, Lodz 15, 19. A. 18; Orzeszko, Licht in der Finsternis 16, 3. A.; Polen, Ein Novellenbuch 17; Łozinski, Poln. Leben in vergangenen Zeiten 17; Gomulicki, Warschau 17; Poniatowski, Memoiren 18; Sienkiewicz, Legionen 18. ()

Guttzeit, Johs., SDS., ⌂, ⌂. Moral, Ltn. a. D. **Neu-Esting** b. München-Olching. (Königsberg, Pr. $^{6}/_{8}$ 53.) **B:** Wer lästert Gott? 80, 3. A. 96; Reinmenschl. Kindererziehg. 88, 3. A. 02; Unmod. Ged. 89, 2. A. 97; Zukunftsmenschlichkeit 85, 2. A. 93; Verbildungspiegel I 93, II 98; Buch d. Liebe 93; Dogma d. Mode 93, 2. A. u. d. T.: Tyrannei d. Mode 14; Himmel u. Erde, M. Reich ist von dieser Welt 96; Leitsterne (Sinnged.) 97; D. volle Mensch 91; Unsterblichkeit 80, 2. A. 93; Prügeln in der Schule 92; Spiritualist. Briefe 93; Edle Sinnlichkeit 97; Spiel u. Ernst mit Reformen 93; Naturrecht od. Verbrechen? (gleichgeschlechtl. Liebe) 95, 3. A. 10; Beelzebub 99; Ein dunkl. Punkt (Fruchtabtreibung) 05, 5. A. 13; Schamgefühl, Sittlichkeit u. Anstand 08, 2. A. 11; Verantwortlichkeit d. Arztes b. Mißerfolgen 12; Auf d. Flucht zu Fuß durch Marokko 12; Schöpfung u. Sündenfall 14. **H:** Zentralbl. f. hum. Bestreb. 85; D. Bruder 89, 90; D. neue Mensch 00—03.

Guve-Farb, s. Burggraf, Otto.

Gysae, Otto, DB., Roman, Nov., ⌂. **Charlottenburg,** Uhlandstr. 180, pt. (Serkowitz b. Dresden $^{10}/_{1}$ 77.) **B:** Schwestern Hellwege 05, 24; Edele Prangen 06; D. silberne Tänzerin 08; Höhere Menschen Dr. 10; Die Leidenden, R. 14; Das Gesetz 20; Schräge Strahlen 23; Abrechnung 24.

H.

Haack, Konr. (Pf. Gg. Ernst), BB., Naturwiss. u. kulturhistor. /, Dr. phil., StudR. **Berlin** NW 23, Flensburger-Str. 8. (Graudenz $^{8}/_{11}$ 60.)

Haar, Georg, Ästhetik, Dr. jur., RA. u. Notar. **Weimar,** Schillerstr. 2. (ebda $^{17}/_{11}$ 87.) **B:** Parenthesen zu Lessings Laokoon 07; Allerlei Lieder 08; u. a.

Haardt, s. Nebinger, Josephine H.

Haardt, J. von der, s. Knobloch, Joseph.

Haarhaus, Julius R., SDS., DB., Lit.- u. Kult.w., ⌂, Rom., Nov. **Leipzig-Pl.,** Nonnenstr. 38 b. (Barmen $^{4}/_{2}$ 67.) **B:** Makulaturalia, M. 96, 4. A. 22; Auf Goethes Spuren in Italien 95/97 III; J. W. v. Goethe 98, neue Bearbeitung 23; Das Georgenhemd, N. 02; Leipziger Spaziergänge, Bild. u. Skn. 03, 2. A. 06; D. Marquis v. Marigny, eine Emigrantengesch. 03; Unter dem Krummstab, Nn. 06; Wo die Linden blühn, M.-Nn., 2. A. 07; D. Bopparder Krieg, N. 08; Der Prophet, N. 12; Die Erben v. Blankeneck, R. 12, 2. A. 21; Das Glück d. Hauses Rottland, R. 13; Deutsche Freimaurer z. J. d. Befreiungskriege 13; Reineke Fuchs, freie Bearbeitg. 13; D. grüne Damon, R. 14, 10. A. 20; Haus Malepartus, R. 19, 10. A. 20; D. Birschknecht v. Hambach, R. 19, 7. A. 24; D. Kreuzbock, Nn. 20, 2. A. 23; Jens Sventrup, N. 20; D. weidgerechte Pastor,

ein heiteres Dorfidyll 22; Ahnen u. Enkel, Jugenderinn. 21; Die rote Exzellenz, Tierr. 22; Raketen vom Stephansturm; Um eine Königskrone, Nn. 23; Blattschüsse, Nn. 23; Maria Gloriosa, N. 24; Rom, Wanderungen durch die Ewige Stadt 24.

Haarmann, Wilhelm (Pf. W. Heeren), Erz., O, Pastor. Halberstadt, Domplatz 47. (Heeren, Westf. $^{20}/_{4}$ 59.) **B:** Zur Evangelisation Brasiliens 96; Im fremden Lande, Volkserz. 99; Deutsch-evangel. Leben in Brasilien 01: Gesch. d. Sächs.-Anh. Gefängn.-Gesellsch. 09.

Haas, Albert (Pf. Harry A. Fiedler), BP., RP., ✉, Dr. phil., Herausg. d. Zweimonatsschr. „Phönix", Chefred. d. Buenos Aires Handelsztg. Buenos Aires, calle Perú 375. (Herzberg $^{23}/_{3}$ 73.) **B:** Das deutsche Lied im Elsaß 18; Von deutscher Art und deutscher Arbeit in Vergangenheit und Zukunft 19; Argentinien, s. Weltstellung u. s. Weltanschauung 21; Argentinien 23; Flores de la poesia alemana (spanisch mit Federico More). **Ue:** Baroja, Der Majoratsherr v. Labraz R.; Benavente, Dramen; Ganivet, Spaniens Weltansch.; Galvez, Nacha Regules, R.

Haas, Alfred, Pommersche Volkskunde, ObStudR., Prof. Dr. phil. Stettin (Pomm.), Arndtstr. 9. ($^{8}/_{1}$ 60.) **B:** Rügensche Sagen u. M. 91, 6. A. 22; Sagen u. Erz. von d. Inseln Usedom u. Wollin 94, 2. A. 24; Die Insel Hiddensee 96; Rügensche Stn. 98; Schnurren, Schwänke u. Erz. von d. Insel Rügen 99; Pomm. Sagen 12, 3. A. 21; Stubbenkammer, Herthasee u. Herthaburg in Gesch. u. Sage 14, 2. A. 21; Rügensche Volkskunst 20; Plattdeutsche Volkslieder a. Pommern 22; Pomm. Wassersagen 23; Arkona im Jahre 1168 18; Buchheidesagen 24. **H:** Blätter f. Pomm. Volkskunde (m. Knoop) I—X 93ff.; Die Halbinsel Mönchgut u. ihre Bewohner (m. Worm) 09.

Haas, Joseph, Komponist, Prof. a. d. Akademie der Tonkunst. München, Elviastr. 4. (Maihingen, Bez.-A. Nördlingen $^{19}/_{3}$ 79.) **B:** Orchester- u. Kammermusikwerke u. zahlreiche Lieder, Chor-, Orgel- u. Klavierkompositionen.

Haas, Rudolf, ATV., DB., Roman, ✒, O, /, Kritik, Dr. jur., Oberbahnrat. Villach, Peraustr. 24. (Mies, Böhmen $^{28}/_{4}$ 77.) **B:** Der Volksbeglücker, R. 10, 10. T. 20; Matthias Triebl, R. 15, 50. T.; Triebl, der Wanderer, R. 16, 40. T.; Verirrte Liebe, Erzn. 17, 14. T.; Michel Blank u. seine Liesel, R. 19, 25. T.; Der Schelm von Neuberg, Lip. 19; Die wilden Goldschweine, R. 20, 18. T.; Der Alte vom Berge, R. 21; Auf lichter Höhe, R. 22; Diktatur, R. 23; D. Stimme d. Berges, N. 24; Heimat in Ketten, R. 24.

Haas, Willy, Essay, Redakt. Berlin-Steglitz, Menckenstr. 4. (Prag $^{7}/_{4}$ 91.) **B:** D. Spiel m. d. Feuer, ges. Prosaschriften 23; versch. kritische Fachschriften zu Problemen d. Films. •

Haase, Karl, SDS., Pädagogik, Psychologie, Dr. paed., StudDir. Erfurt, Cobanstr. 4. (Berlin $^{17}/_{9}$ 70.) **B:** Der mod. Hauslehrer 00; Der weibliche Typus als Problem der Psychol. u. Päd. 15; Angewandte Seelenkunde 21; Die psychol. Strömungen der Gegenwart 22.

Habbel, Josef, Belletristik, Jugendschr., Lexikon, Lit.W, Volksbücher. Regensburg, Gutenbergstr. 17.

Haberlandt, Mich., **Ue:** Sanskr., Dr. phil., HofR., Dir. des Mus. f. Volkskunde, tit. a.o. UP., Konsulent d. Staatsdenkmalamtes. Wien XIX/1, Gymn.-Str. 56. (Ung.-Altenburg $^{26}/_{6}$ 60.) **B:** Indische Legenden 85; D. Welt als Schönheit 04; D. Abenteuer d. Prinzen 22; u. a. s. G.-K.

Habermann, Paul, Verslehre, Lit.W, Musik, /, Dr. phil. StudR. Berlin W 30, Rosenheimerstr. 11. (Aschersleben $^{8}/_{1}$ 87.) **B:** Metrik der ahd. Reimgedichte 09.

Habermann, Wilh., s. Chauist, Joh.

Haberstumpf, Albert, ✍, Aphorismen, Dr. jur., ObLGerR. München, Herrnstr. 52 II. (Kulmbach, Oberfr. $^{26}/_{1}$ 71.)

Habetin, Rudolf, Ged., Lieder, Skn. Wurzen i. Sa., Parkstr. 7. (Leipzig-Volkm. $^{21}/_{1}$ 02.) **B:** Rosen u. Dornen 22; Kleine Lieder 24. •

Habicht, Victor Curt, SDS., Kunst W, ✒, Dr. phil., Prof. an der Technischen Hochschule. Hannover, Allmerstr. 8. (Oberstein/Nahe $^{16}/_{1}$ 83.) **B:** Triumph des Todes, Dr. 19; Echnaton, N. 19; Der Funke Gott, G. 19; Odysseus und die Sirenen, Dchtg. 20; Die selige Welt, Dchtg. 20; Die letzte Lust, N. 20; Virgils Vision, Dchtg. 21.

Hach, Otto (Pf. Siladoši), ✒, O, /, Lehr. Berlin NW, Putlitzstr. 1. (Emanuelsegen, CS. $^{17}/_{8}$ 59.) **B:** Adolf von Menzel 05, 50. T. 12; Rembrandt 06; Schloß u. Seminar Koschmin 07; Berliner Museums-Führer 08; Lucas Cranach 08 u. 11; Berolina-Führer 12; Kaiser Wilhelm II. u. die Kunst 13; J. G. Schadow u. die Berliner Bildhauerschule 13; Ehrenkranz deutscher Kriegsgedichte 15; J. Sturm in Haus u. Schule 16; K. G. Pfannschmidt 19; W. Firles u. s. Kunst 19; Oberschlesiens Land u. Leute 21; Entrissenes Land 21; Joh. Chr. Günther 23; L. v. Tieck, ein Großstadtdichter 23; Börries v. Münchhausen, ein Balladendichter 24; Ad. v. Menzels Leben und Schaffen 24.

Hacke, Fritz, cand. phil. Freiburg i. B., Erwinstr. 31 II. (Zabern i. E. $^{16}/_{4}$

95.) **B:** Judas, Nn. 23. **Ue:** Balzac, Jesus Christus in Flandern 23.

Haecker, Theodor, Schriftsteller. München, Rankestr. 5. (Eberbach Württemb. $^{4}/_{6}$ 79.) **B:** Sören Kierkegaard u. d. Philosophie d. Innerlichkeit 13; Satire u. Polemik 22; Ein Nachwort 18. **H:** Fr. L. Graf zu Stolberg, Oden u. Lieder 23. **Ue:** Sören Kierkegaard: Der Pfahl im Fleisch 14, 2. A. 22; Kritik der Gegenwart 14, 2. A. 22; Der Begriff des Auserwählten 17; Religiöse Reden 22; Am Fuße des Altars 22; Die Tagebücher I 22, II 23. John Henry Kardinal Newman: Philosophie des Glaubens (Grammar of Assent) mit Nachwort 21; Die Entwicklung der Christlichen Lehre mit Nachwort 22; Vergil, Bucolica, Die Hirtengedichte mit Holzschnitten von Seewald 23.

Hacker, Willy Reinhold (Pf. Heinz vom Berge, Siegwart Felden), ASV., BB., Roman, Nov., ✎, ⌨, Philatelie, Schriftst. St. Andreasberg i. Harz. ($^{21}/_{7}$ 88.) **B:** Sei hart, mein Herz! 15; Der Schneider Kilian 16; Nachtviola 18; Wir von der Weltfront 18; Der alkoholgegnerische Zwangsstaat 19; Alkohol und Krankheit 19; Warum auswandern? 20; Handb. d. Kerzenfabrikation 20; Handb. d. Kitte u. Klebemittel 20; Handb. d. Tintenfabrikation 20; Handb. d. Toiletteseifenfabrikation 20; Fabrikation d. Schmiermittel 20; Der singende Eros 21. **H:** D. Briefmarkenfreund; Körperkultur, Ztschr. für Wiederaufbauarbeit a. Menschenkörper; Die Welt d. Abenteuer.

Hackland-Rheinländer, E., s. Annas.

Haecklingen, Ferd. Frhr. v., s. Trotha, W. v.

Haedicke, G., s. Schade, Georg.

Hadina, Emil, ✎, Nov., Roman, Lit.-✍, ⁄, Dr. phil., Dir. d. Familienschule. Troppau. (Wien $^{14}/_{11}$ 85.) **B:** Religion u. Leben 12; Alltag u. Weihe, G. 14; Moderne deutsche Frauenlyrik 14; Sturm u. Stille, G. 16; Nächte u. Sterne, G. 17; Kinder der Sehnsucht, Nn. 17; Heimat u. Seele, G. 18; Suchende Liebe, R. 19; Das andere Reich, N. 20; Von deutscher Art u. Seele, ein Trostbuch 20; Lebensfeier, G. 21; D. graue Stadt — die lichten Frauen, R. 22; Tämonen d. Tiefe, R. 23; Advent, R. 23; Maria u. Myrrha, Erz. 24. **H:** Deinhardsteins ausgew. Lustspiele 16; Großbohmerland (m. Müller-Rüchersdorf) 23.

Hagall, Walter, s. Buchow, Wilh.

Hagedorn, August, ✎, ⌬, u. Krit., ⁄, RechngsR. a. D., Red. v. „St. Michaelsbote" (Ev. Monatsschrift). Berlin-Steglitz, Adolfstr. 17. (Bockhorst, W. $^{3}/_{7}$ 56.) **B:** Dürre Reiser, G. 86, 4. A. u. d. T.: Waldesklänge 01; Gloria concordiae, alleg. Spiel 93; St. Bonifatii, E. 95; D. arme Heinrich Hartmanns von Aue, metr. Übertr. 98; Potthennerken, M. 06; Pinndopp, M. 07; Kräuselnde Wellen, G. 17; Lottens Vermächtnis, VErz. 24; Mein Langeoog, wie schön bist du! G. 24.

Hagemann, Carl, PA., SDS., Dramaturgie d. Schausp. u. Musikdramas, Dr. phil., Staatstheater-Intend. Wiesbaden, Kaiser-Friedrich-Ring 19. (Harburg, Elbe $^{22}/_{6}$ 71.) **B:** Die Kunst der Bühne, 7. A. 23; Wilhelmine Schröder-Devrient 04; Wilde-Brevier, 2. A. 21; Oscar Wilde, sein Leben und seine Werke; Mit d. fliegenden Division 15; Weltfahrt, 6. A. 21; Spiele der Völker, 5. A. 21; Aphorismen zur Liebesweisheit, 4. A. 24; Lillis Park, 3. A. 20; Das Dutzend und die Eine, 3. A. 21; Das Schloß im Taunus 22. **H:** Das Theater, eine Monographiensammlung 04 ff.

Hagen, s. Böhm, Willibald.

Hagen, Adolf, s. Harpf, Adolf.

Hagen, Arno, s. Jahncke, August.

Hagen, Hilde, s. Schilling, Hermann.

Hagen, Joh. Ev., Epik, ✎, ⁄, ✝, Red. d. „Thurgauer Volkszeitung", Tagesanzeiger u. d. „Mariengrüße a. Einsiedeln". Frauenfeld, Kant. Thurgau, Schweiz. (Buch $^{22}/_{10}$ 64.) **B:** Theolinde, Sang v. Bodensee 90; Christl. Jungfrau 95, 5. A. 15; Heil. Kindheit 96; Mein schönster Tag 97, 7. A. 14; Vier Liederhefte f. Militär 00, 3. A. 06; Weihegesang (Kirche, Gnade, Mensch u. Leben) 07; Die kath. Konfession in d. Thurgauer Gesetzgebung des letzten Jahrh. 08; Mehr Pflichtbewußtsein f. d. Tagespresse 24.

Hagen, Frau Margarete, geb. Paufler (Pf. Paufler, Hagen-Paufler, früher Palfy), ⁄, ✎, Nov. **Ue:** E. Toledo, Ohio, U.S.A., 803 Nevadastr. 9. (Leipzig $^{24}/_{10}$ 64.) **B:** Zeitklänge aus ernsten Tagen, G. 16.

Hagen-Müller, Frau Elise, Nov., Skizzen, Plaud., Humor. Leipzig, Weststr. 10 II.

Hagen-Thürnau, s. Thürnau, Carl.

Hagenbuch, Hans, s. Beerli, Hans.

Hagener, Herm., s. Dreyhaus, Herm.

Hager, Frl. Franziska, DB., Libretto, ✎, Volksschullehrerin a. D. München, Herrnstr. 27. (Traunstein $^{27}/_{6}$ 74.) **B:** Der Geiger von Gmünd, Libr. 12; Das Mädchen von Marienburg, Libr. 13; Vom Tische des Lebens, Dichtg. 13; Thamar, Dr. 14; Domine non sum dignus, Skn. 14; Die Priesterin, Dr. 15; Abigail, Sch. 17; Gerard u. Rosemund, Libr. 19; Der Dorfschullehrer, ein Heimatbuch 23.

Hahn, Arnold, SDS., Volkswirtschaft, Dr. phil., Red. Berlin-Schöneberg, Vorbergstr. 13. (Kollautschen $^{18}/_{8}$ 81.) **B:** Die Bibse, groteske Satiren 21.

Hahn, Erwin, DB., Dramatiker, Schriftsteller, Intendant d. Schwarzburgischen Landestheaters in Rudolstadt. Rudolstadt i. Thür., Sigismundstr. 6. (Lehr b. Ulm Württbg. $^{24}/_{6}$ 87.) **B:** Ulfra, Sch. 21; Narziß, Sch. 21; Der Jungferntaler, Kom. 24.

Hahn, Joh., Ertz., /, Bürger-Schuldir. Schlaggenwald, Böhm., Hauptstr. 39. (Elbogen, Böhmen $^{24}/_{6}$ 63.) **B:** Heimatklänge, Gesch. u. Gestalten a. fränk. Landen 99; Der Heideprinz, Sch. 04; Sagenbuch der Heimat 12.

Hahn, Victor, ○, Hrsg. d. „National-Ztg." Berlin W, Kurfürstendamm 63. (Wien $^{12}/_{6}$ 69.) **B:** Luzifers Sendung, Dr. 97; Die Byzantiner, Sch. 05; E. Kaisertag zu Nürnberg, Festsp. 06; Moses, Tr. 07; Felix Austria, Festsp. 08; Cesar Borgia, Tr. 10; Warbeck, Tr. 16. ()

Hähnel, Franziskus (Pf. Erich Bardewiek), PA., ¥, ○, Ertz., Krit., Rezitator, Geschäftsführer d. Deutsch. Vortrupp-Bundes, Bundeswart des deutschen Bundes enthaltsamer Erzieher, Schriftleiter der „Enthaltsamkeit" u. des „Jung Siegfried". Wellingsbüttel-Hohenei chen bei Hamburg. ($^{14}/_{6}$ 64.) **B:** Für Feierstunden, Ertzn. 91, 3. A. 05; Abseits v. d. Heerstraße, Ges. Ertz. I 97, 2. A. 99; D. Weg zum Glück, Ertz. 99, 10. A. 22; Harro Tienbeck, Volkserz. 01, 6. A. 21; Alkoholismus u. Erziehg. 02, 4. A 10; Der Väter wert! dram. Sittenb. 10; Das Gemeindebestimmungsrecht u. d. Frauen 10; Im Sturmschritt voran, Lsp. 12; Auf Fichtes Bahnen 14, 2. A. 15 sowie Festspiele, Psychodramen u. a. **H:** Briefe d. Lukanga Mukara v. Hans Paasche 22, 8. A. 24.

Hahnewald, Edgar, RP., VA., UB., Red. d. „Dresdner Volkszeitung". Dresden, Wettinerplatz 10. (ebda $^{21}/_{6}$ 84.) **B:** Trümmer 16; D. Mahlgang 18; D. grüne Film 20, 2. A. 23; Peter Schlemihls Erlösung 20; Sächsische Landschaften 22; Die Reise nach Sylt 24.

Haim-Graz, Klaus, s. Scheucher, Franz.

Hain, Herm., s. Jahn, Herm. Ed.

Hain, Willi von, s. Willhain, Jul.

Haindl, Johann, ¥, Ertz., Msgr., päpstl. Ehrenkämmerer, Wallfahrtskurat. Birkenstein, Fischbachau, ObBay. (Vidins $^{14}/_{11}$ 69.) **B:** Lose Blätter 11, 21; Lach nicht 12, 20; So geht es 12, 20; Schwert und Harfe 14, 15; Mein Birkenstein 17, 21; Birkensteinerglocken 19; Landstreicher 20; Dorflump 21; Bahnwärterbub 21; Heimatklange 21; Lieder und Leben 21; Kinspänne 21. ()

Haiser, Franz, Philosoph.-biolog. Politik, Nietzscheanismus, Dr. phil., Privatgel. Scheibbs, NiedÖst. (Wien $^{6}/_{1}$ 71.) **B:** s. G.-K.

Hajek, Egon, VB., ¥, Novelle, Lit.-W., Musikkritik, Dr. phil., Prof. am evang. Gymnasium. Kronstadt, Siebenbürgen, Langgasse 21. (ebda $^{6}/_{11}$ 88.) **B:** Das Tor der Zukunft, G. 20; Der tolle Bruß, siebenb. Ertzn. 23; Die Hekatombe des Valentin Franck von Franckenstein, Literarhistor. Studie 23. **H:** Estlandjahrbuch 21.

Halbach, Fritz, Schriftsteller. Hilgen Rhld. 47a. (ebda $^{16}/_{6}$ 79.) **B:** Romerike Berge, G. 06; Jesus von Nazareth, Dr. 10; Der deutsche Michel, pol. Komödie 19; Der Tanz, pol. Komödie 19; Jud Günther, R. 20; Genosse Levi, R. 21; Das Heil von den Bergen, G. 21; Die Magd, R. 21; Schnuppelditwupp, Kinderbuch 21; Mutter, Ertz. 22; Stoffel, d. Scherenschleifer, hum. R. 24; Die neue Zeit, G. 24.

Halbe, Max, BJ. & S., DB., SDS., BBA., ○, Dr. phil. München, Wilhelmstr. 2. (Guettland $^{4}/_{6}$ 65.) **B:** Ein Emporkömmling 89; Freie Liebe 90; Eisgang, Dr. 92; Jugend, Dr. 93, 34. T. 24; Der Amerikafahrer, Scherzsp. 94; Lebenswende, Kom. 96; Frau Meseck, Dorfgesch. 97; Mutter Erde, Dr. 97, 6. T. 04; Der Eroberer, Tr. 99; D. Heimatlosen, Dr. 99, 2. A. 00; Das tausendjahr. Reich, Dr. 00; Ein Meteor 00; Haus Rosenhagen, Dr. 01, 3. T. 03; Walpurgistag, Kom. 02; D. Strom, Dr. 03, 17. T. 24; Insel d. Seligen, Kom. 05; Das wahre Gesicht, Dr. 07; Blaue Berge, Kom. 09; D. Ring des Lebens, Nn. 10, 210. T. 24; Die Tat d. Dietrich Stobäus, R. 11, 11. T. 24; Der Ring d. Gauklers, Sch. 12; Freiheit, Sch. 13; Jo, R. 16, 40. T. 24; Schloß Zeitvorbei, Dr. 18; Hortense Rulland, Tr. 20; Kikeriki, Kom. 21; Ges. Werke, 7 Bde. 17—23.

Halbeck, Ernst, s. Hausmann, Ernst.

Halbert, Awrum, Roman, Dr., Chefred. d. Jtschr. Die Kultur d. Ehe. Hamburg, Eichenstr. 48. (Botschani, Rum. $^{16}/_{6}$ 81.) **B:** Das Rätsel: Jude, R. 04, 2. A. 05; Mann und Weib, Skn. 04; Heinrich v. Kleist 04; Zionstöchter, Nn. 04; Hinauf!, R. 06; Lebensfieber, R. 09; Wie d. Kunst zu helfen wäre, Gründungsplan d. Genossensch. deutsch. Schriftstell. 09; D. Katastrophe uns. Kultur, Memoir. 12, 2. A. 13; D. Sängerin hint. d. Vorhang, R. 12; Henrik Ibsen u. Leo Tolstoi 12; Cosima od. Richard Wagner 12; Die Frau d. Komödianten, R. 13; D. rote Kugel, Kom. 13; Frau Irenes Ehe, R. 13; Britisch. Nebel, Kom. 14; Der Gott des Zufalls, R. 16; Der Geist der Reklame 23; Die Glocken des Glücks, R.; Wenn Kinder Menschen werden. **Bearb:** Per Bunkes Vorgeschichten 10; D. große Tote 10; Gustav Wied, Kletten 11.

Halde, Georg v. der, s. Pöstel, Georg.

Halden-Hallerstedt, s. Schoch, Erich.

Haldy, Bruno (L. vom Vogelsberg), ASB., Erzählung, Gesamtgebiet der Naturwissenschaften u. Kulturgeschichte. **Gelnhausen,** Hessen-Nassau. (ebda $^{14}/_{8}$ 82.) **B:** Die goldene Stadt, R. 13; Der Herr aus Java, R. 20; Das gebannte Land, R. 22; Gottesgarten, R. 22; Anleitung zum Pflanzensammeln 09; Pflanzenphotographie 18, 21; Architekturphotographie 22; Kunstgewerbliche Photographie 22; Die Vegetationsverhältnisse der Gemarkung Gelnhausen 16; Die deutschen Bauernregeln 23; Der deutsche Garten 22; Das deutsche Handwerk 24.

Halka, Alex., s. Ledochowska, Gräfin.

Halle, Felix, SDS., rk. Berlin-Wilmersdorf, Kantener Str. 5. (Berlin $^{1}/_{8}$ 84.) **B:** Neue Weltpolitik 19; Der Weltstaat als sittliche Notwendigkeit 18; Die völkerrechtl. Unverletzlichkeit der Gesandten 20; Deutsche Sondergerichtsbarkeit 1918—1921 22; Wie verteidigt sich d. Proletarier in politisch. Strafsachen 21.

Halleuer, F. O., SDS., ♂, Kritik, Erz., Ψ, Adr. durch: Breslau XVIII, Landsbergstr. 12. (Breslau $^{16}/_{1}$ 03.) **B:** Rhythmus der Frauen 23; Jiu Jitsu der Charakterlosigkeit (Symposion) 21; Der Maskenball d. Kinder 24.

Haller, Albrecht, DB., O, chem. hrzgl. Hofschauisp. Bißnau, Schweiz, Chalet Laugrund u. Reichenberg, Böhmen, Arndtstr. 4. ($^{12}/_{8}$ 92.) **B:** Das andere . . ., Lsp. 20; Zeus, Kom. 21.

Haller, Guido, s. Schwerin, Otto.

Haller, Herman, Optten, Volksstücke u. Possen, Revue, Dir. d. Theaters im Admiralspalast. Berlin W 15, Kaiser-Allee 203 (ebda $^{24}/_{12}$ 71.) **B:** D. Dame aus Trouville; Parkettsitz Nr. 10; Der Juxbaron (m. Willi Wolff) 13; Immer feste druff! (mit dems.) 14; D. Gulaschkanone; Blaue Jungens; Drei alte Schachteln (m. Rideamus); Der Vielgeliebte (m. Rid.); Wenn Liebe erwacht (m. Rid.); Der Vetter aus Dingsda (m. Rid.); Die Ehe im Kreise (m. Rid.); Verliebte Leute (m. Rid.); Dein Mund; Drunter u. Drüber (m. Rid.).

Hallupp, Emil, O. Berlin SW 29, Mittenwalder Str. 2a. (Weida, Thür. $^{16}/_{1}$ 75.) **B:** Die Internationale, Sch. 20, 3. A. 24; Der Kampf um Ildefons, Schw. 22; Novembersturm, Sch. 22; Die Märzkappelei, Schw. 23; Die Weißwürstchenrevolution, Schw. 24; Amnestie, Sch. 24.

Halm, Alfred, DB., BF., O. Berlin W 30, Münchener Str. 21. (Wien $^{9}/_{11}$ 63.) **B:** Frühlingswende 98; Welke Blätter 99; Der Weisheitszahn, Schw. (m. Wagh) 05; Heiligenwald (m. R. Saudek) 11; Graf Pepi (m. dems.) 12; Seite 105 (m. dems.) 13; Der galante König, Sk. 20; D. Verführer, Lsp. (mit Rud. Lothar) 23. **Bearb u. Ue:** Rabagas 08; F. Molnár, Der Herr Verteidiger 09; Ihr letzter Brief 10; Die Rampe 10; Königsmacht 12; Lavedan, Stre 13; Der Herr von Saubäuchle (Mr. de pourceaugnac.) 16. ( )

Halm, Gustav, WSB., Nov., Märch., O, Buch- u. Kunst-Krit., Bank-Archivar. Köln-Ehrenfeld, Leostr. 29 II. (Köln $^{16}/_{7}$ 89.) **H:** Das Neue Leben, Ztschr. 12/13. **B:** Der Fangball u. a. Märchen 13; Unter d. Halbmond i. Weltkrieg 16; Vom lieben Gott, d. Teufel u. d. übrigen bösen Welt 21; Der Zauberhandschuh, Egsp. 22.

Hamann, Frl. E. M., SDS., Lit.♛, Kritik, Essay. Scheinfeld, Mittelfranken. (Hanfühn $^{16}/_{12}$ 53.) **B:** Abriß d. Gesch. d. deutsch. Lit. 95/97, 7. A. 18; Aus Marfas Jugendzeit 97, 3. A.; Erhebet euch! 99; M. Herbert 00; Ferdinande v. Brackel 08; Karl Domanig 09; Friedenfinder, Nn. 11, 3. A.; Emilie Ringseis 13. **H:** Ferdinande v. Brackel, Geb., 6. A. 09; G. Brugier, Gesch. d. deutschen Literatur, 13. A.

Hamann, Ludwig (Pf. L. H. Eptelmann, Xanthippos), PA., RB., ♛, O. Berlin-Friedenau, Mainauerstr. 8. (Schwerin i. M. $^{16}/_{11}$ 67.) **B:** D. Umgang m. Büchern u. d. Selbstkultur 97, 2. A. 98; D. Jagd nach d. Glück, Optte. 08; Ihr Dämon, Dr. 09; D. Reise ins Pharaonenland 09; D. Klosterhexe v. Marienfließ, R. 10; Frau Staatsanwalt, Sch. 11; D. Sieg d. Frühlings, dramat. OsterM. 15; Die Mönchsbraut, E. 19; Die schönste Frau, Optte. 20. ( )

Hamann, Otto, Ä., Biologie, O. Dr. med. Linz a. Donau, Volksgartenstr. 22. (Michaelnbach, ÖbÖsterr. $^{4}/_{8}$ 82.) **B:** s. G. K.

Hambruch, H., s. Meyer, Alfr. Rich.

Hambruch, Paul, Volkerkunde, Sagen u. Märchen des austro-indonesischen-ozeanischen Kulturkreises, Dr., Prof., Abteilungsvorsteher am Museum für Völkerkunde, Privatdozent a. d. Universität. Hamburg 20, Schrammsweg 8. (ebda $^{22}/_{11}$ 82.) **B:** Südseemärchen, 1. A. 16, 2. A. 20; Malaiische Märchen, 1. u. 2. A. 22; D. Wesen d. Kulturkreislehre 24; Faraulip, Liebeslegenden a. d. Südsee 24; vgl. auch G.-K. **H:** B. Morner: Tinara 24.

Hamburger, Frau Margarete, Ästhetik, Ψ, verw. Justizrat. Berlin-Halensee, Kurfürstendamm 152. (Fraustadt $^{2}/_{8}$ 69.) **B:** Problem d. Form i. d. neueren Ästhetik u. Kunsttheorie 14; Vom Organismus d. Sprache u. d. Sprache d. Dichters 20. ( )

Hamburger, Frau Maria, geb. Seelhorst (Pf. Maria Seelhorst), SDS., Roman. Neukirch b. Breslau. (ebda. $^{8}/_{10}$ 79.) **B:** Sehnsucht nach d. Leben 95; D. Schicksal d. Tänzerin Ermina

Hautaine, R. 10; **D. Vermächtnis der Marianne Terburg, R.** 13; **Der Oberstolz, R.** 21; **Stürme überall, Nn.** 23.

Hamburger, Martin, VBJ., RP., Nov., Skizze, Roman, Übersetz. Berlin-Wilmersdorf, Prinzregentenstr. 66. (Berlin $^{23}/_{1}$ 76.) **B:** Der neue Lehrer 05; Natürlicher Tod 07; Die rote Nachtigall 10; Ein bedenklicher Kuß 13; Die Dirne 21; Der Löwin Erwachen 23.

Hamecher, Peter, **Ψ, /,** Essay, Dramaturg d. dtsch. Theaters. Berlin NW 21, Emdener Str. 11. (Lechenich b. Köln $^{20}/_{1}$ 79.) **B:** Gedächtnis, G. 08; Herb. Eulenberg, Ein Orientierungsversuch 11; Bild u. Traum, G. 13; Adele Gerhard, Essay 18; St. Georgsthaler, R. 19. **H:** Das Lied vom Großen König, Anthol. 18; Novellen der Freundschaft 19; Der Zauberwald, E. dtsch. Märchenbuch 19 III; Das Volk steht auf, Anth. 19; Sternberg: Braune Märchen 19; Voltaire: Candide 19. ()

Hamel, Ilse, s. Hamel, Marg.

Hamel, Frau Margarete (Pf. Ilse Hamel), ASV., DSch., **Ψ,** Nov., Politik, **F, /,** Red. d. „Jungdeutschlandpost" u. d. „Schriftstellerin". Berlin NO, Am Friedrichshain 12. (Hildesheim $^{19}/_{1}$ 74.) **B:** Kaiserlied 15; Vom Sturm umtost, G. 15; Deutsche Dichtung in Deutschlands Kriegen, Vortr. 16; Danken u. Dienen, G. 16, 2. A. 17. **H:** Halbmonatsschr.: „Deutsche Frauenwarte". ()

Hammann, Otto, Publizistik, **W,** Dr. jur., WGR., Exz., Ministerial Dir. im Auswärt. Amt a. D. Berlin-Charlottenburg, Wielandstr. 32. (Blankenhain $^{22}/_{1}$ 52.)

Hammer, Ernst, **O, Ψ,** Studienr. Flensburg, Marienstr. 80. (Marienwerder $^{17}/_{6}$ 77.) **B:** Der Tote Gott, M. u. G. 08; Der Gekreuzigte, Dr. 11; Die Sünde, Dr. 12; York, Dr. 13; Kriegsbilder in Feldpostbriefen 15; Marienburgfestspiel 24.

Hammer, Heinr., Nov., **W, Ω,** Dr. phil., a.o. UP. Innsbruck, Hl. Geiststr. (Schruns $^{19}/_{8}$ 73.) **B:** s. G.-R.

Hammer, P. Robert, **Ψ,** Lektor d. Theol., OFM., Dr. Schwaz i. Tirol, Franziskanerkloster. (Dbrovac i. Dalmat. $^{23}/_{11}$ 94.) **B:** König u. Bettler, ein Franziskusbuch für d. Festsaal 21. **B:** (Speculum perfectionis) Im Spiegel der Vollendung 22.

Hammer, Roland, s. Stauf v. d. March, Ottokar.

Hammer, Rudolf Hans, ASV., **Ψ,** Drama, Novellen, Skizzen, Roman, Beamter, „Neusiedler". Wien VI, Getreidemarkt 1. (Erlach b. W.-Neustadt, NÖ. $^{11}/_{12}$ 97.) **B:** Jugendstimme, G. 20; Kampf, Dr. 21; Die seltsame Stunde, Sk. 23.

Hammer, Walter, s. Hoesterey, Walter.

Hammer, Walter (Pf. Walter Hammer-Webs), **Ψ,** Nov., Skizze, Lit.-Aufsätze, freier Schriftst. Wiesbaden, Bahnhofstr. 2. (Breslau $^{8}/_{6}$ 91.) **B:** Als ich mich verlor ..., G. 21. ()

Hammer, Wilh. Artur, VB., DOSchG., SDS., modern. **Ψ, Ψ, O, /, F,** Krit., **Ue:** EF., RProf., Schriftleit. d. Scheffelbundes. Wien XIX/5, Friedlgasse 55. (ebda $^{4}/_{2}$ 71.) **B:** Vogelsang, Märchen a. d. Wien. Walde 00; Gedichtreig. 00; Deutsche u. franz. Pflanzennam. 06; D. mod.-sprachl. Unterricht in Österreich 09; Prakt. Lehrgg. d. franz. Sprache I 11, II 12, 2. A. 21, III u. IV 13; Kernstock-Festschrift (mit Aschauer) 13; Aus der Kriegszeit, G. 15; Kriegsfranzösisch 16; Döblinger, Idyll 16; Gabe, G. 21. **Red:** Blätt. f. deutsche Dichtg. 93/94; Scheffelsjahrb., 17. Bd. 09; Scheffelkalender (Jahrbuch) auf 1913 u. 1914. **H:** Ada Christens Ausgew. Werke 11; Luise von François u. Ada Christen, Gräfers Schulausg. 12; Döblinger Heimatkunde 22.

Hammer-Webs, Walter, s. Hammer, Walter.

Hammerstein-Equord, Hans Frhr. v., SDS., **Ψ,** Roman, Novelle, Bezirkshauptmann. Braunau a. Inn, O.-Ö. (ebda $^{5}/_{10}$ 81.) **B:** D. blaue Blume, M. 11, 3. A. 19; Roland und Rotraut, R. 13; Februar, R. 16, 15.—20. T. 22; Walburga, Legende 17, 8. T. 18; Zwischen Traum und Tagen, Geb. 19; Schloß Rendezvous, Dchtg. 19; Der Glassturz, M. 19; Das Tagebuch der Natur, Geb. 20; Ritter Tod und Teufel, histor. R. 21; Mangold von Eberstein, histor. R., 2. T. des R. 22; Wald, Erz. 23.

Hammerwerfer, Fritz, s. Römer, Fritz.

Hammes, Fritz, RP., Kritik, Essay, Novelle, Dr. phil., Feuill.-Red. u. Schauspielkrit. d. „Neuen Mannheimer Zeitg.". Mannheim A 2. 4. (Karlsruhe $^{30}/_{10}$ 83.) **B:** Geschichte d. Zwischenspiels im dtsch. Drama (Literarhist. Forschungen, hrsg. v. Schick u. Waldberg, Bd. 45). •

Hammon, Rudolf, Roman, **O,** Pfarrvikar a. T., Verlagsbuchhandl. Berlin SW 11, Dessauer Str. 2. (Treuchtlingen $^{8}/_{12}$ 74.) **B:** Vikar Lonhard 05; Requieseat 08; Die Sünde wider den Geist 09; D. Gefühl — meine Welt! 18; Roman Brands Lästerung 19; D. Buch der Versuchung 19; D. Nazarener, Dr. 20; D. Jüngste Tag, Dram. Dchtg. 21; D. Schöpfung 21.

Hanau, Hermann, **O,** Dr., Landgerichtsrat a. D. Rom. (Frankfurt a. M. $^{20}/_{1}$ 71.) **B:** Der arme Heinrich, dram. G. 00; Vaterland, Tr. 00; Der Religionsstifter, Tr. 01; Simson und Delila, Tr. 02; Der Wunsch, dram. Dchtg. 03; Das Märchen v. d. sieben Raben oder von der

Kunst, dram. Dchtg. 05; Honoria, Tr. 10; Rigi, Ein Sonettenkranz 19. ()

Handel-Mazzetti, Enrica Freiin v., Roman, Nov. Linz, ObÖsterr., Spittelwiese 15. (Wien $^{10}/_{1}$ 71.) **B:** Nicht umsonst, Sch. 92; Des braven Fiakers Osterfreude, R. 93; Pegasus im Joch, Lsp. 95; 's Engerl, R. 96; Meinrad Helmpergers denkwürdiges Jahr, R. 00, 61. T. 23; Der Verräter, Fahrlässig getötet, 2 Nn. 02; 's Engerl u. Dora, Erzn., ill. Neuaufl. 03; D. brav. Fiakers Osterfreude u. Der Stangelberger Poldl, 2 Erzn., ill. Neuaufl. 03; Skizzen a. Österreich 03; Fahrlässig getötet, ill. Neuaufl. 04; Der letzte Wille des Herrn Egler, ill. Neuaufl. 04; Als die Franzosen in St. Polten waren, ill. Neuaufl. 04; Jesse u. Maria, R. 06, 85. T. 23; Deutsch. Recht u. a. Ged. 08, 18. T. 21; Acht geistl. Lieder 09; D. arme Margaret, R. 10, 102. T. 23; Sophie Barat, Sp. 10; Novellenbuch 10; Geistige Werdejahre 11; Imperatori, fünf Kaiserlieder 11; Napoleon II. u. a. Dichtgn. 12; Weihnachts- u. Krippenspiele 12; Stephana Schwertner, R. 13f. III, 64. bzw. 69. T. 23; Brüderlein u. Schwesterlein, R. 13, 65. T. 23; Friedensgebet 14, 36. T. 15; Ritas Briefe, R. I—V 15—21, 40. bzw. 14. T. 23; Der Blumenteufel, 1.—10. T. 16; Jlko Smutniak 17, 10. A. 18; D. deutsche Held, R. 20, 58. T. 23; Ritas Vermächtnis, R. 22, 6.—10. T. 24; D. Rosenwunder, R. 25.

Handmann, Bernhard, SDS., (Pf. Benno Fußmann), ⌂, Roman, Hum., ♜, Grundbesitz, kaufmänn. Geschäftsführer. Leipzig, Bayersche Str. 121 I. (Schleiz $^{1}/_{11}$ 63.) **B:** Los v. Rom, Sch. 02; Inspekt. Flamm, Heiteres aus d. Reiseleben 06; Das Geheimnis der Pappel, KrimR. 20; Um Amt und Ehre, KrimR. 21; Rudis Sündenfall, hum. R. 21; Der Totschläger, R. e. Gottlosen 21, 2. A.; Das Gasthaus zum kalten Frosch, R. 22; Röckele und Zwiebäckle, G. u. Erzn. 22; Die Erbschaft, kl. hum. R. 23; Der Diktator, deutsch. WiederaufbauR. 23, 2. A.

Handwerk, Hugo, neuere deutsche Lit.-♑, Dr. phil., GW. Marburg i. Hess., Haspelstr. 25. (Kassel $^{28}/_{11}$ 62.) **B:** Stud. üb. Gellerts Fabelstil 91. **H:** Goethes Reineke Fuchs 99; Gellerts älteste Fabeln I 04, II 07.

Haenel, Erich, Kunst♙, ⌂, △, ⁄, Dr. phil., Direktor des Histor. Museums u. d. Gewehrgalerie, Bibliothekar u. Prof. an d. Akad. der bild. Künste, Hrsg. d. „Zeitschr. f. hist. Waffen- u. Kostümkunde". Dresden, Lipsiusstr. 5. (ebda $^{22}/_{4}$ 75.) **B:** s. G.-K.

Hango, Herm., DÖSchG., ♜, Archiv-Dir. i. R. Wien IV, Starhembergg. 26. (Hernals $^{16}/_{8}$ 61.) **B:** Zum Licht! G. 90; Neue Ged. 94; Faust u. Prometheus, Dchtg. 95; Nausikaa, Tr. 97; Asche! G. 99; Lieder a. d. Wien. Walde, G. 02; Aus Ruh' u. Unruh', G. 12; Jesus Christus, Dchtg. 13.

Haenisch, Konrad E., VA., Politik, Lit.♑, Dr. rer. pol. h. c., seit 13 Mitgl. d. Pr. Landtag., 18/21 preuß. Unterrichtsminist., seit 23 Reg.-Präs. Wiesbaden, Taunusstr. 63. (Greifswald $^{16}/_{8}$ 76.) **B:** D. deutsche Sozialdemokratie in u. nach d. Weltkrieg 16, 2. A.; Die Not der geist. Arbeiter 20; Staat u. Hochschule 20; Neue Bahnen d. Kulturpol. 21; Gerhart Hauptmann u. d. deutsche Volk 22; Lassalle 23; u. zahlreiche andere polit. u. literarische Schriften.

Hanko, Reinhard, SDS., ♙, RA. Elberfeld, Rheinpr., Berliner Str. 83. (ebda $^{1}/_{5}$ 81.) **B:** Dissociativismus 20; Individualistische Gedichte 24. *

Hannenheim, Wilhelm von. Hermannstadt i. Siebenbürgen, Rumänien. (ebda $^{12}/_{11}$ 85.) **B:** Kristian u. die Sterne.

Hanni, Heinz, s. Kluth, Heinr.

Hannott, Dr., s. Sebaldt, Otto F. W.

Hanns, s. Sackel, Herbert.

Haensel, Carl, VDVS., Dramen, Nov., Rom., Dr. jur., Leit. d. Feuill. d. Deutsch. Allg. Zeitg. Berlin-Friedenau, Kaiserallee 139. ($^{12}/_{11}$ 89.) **B:** Das Grauen, Dr. 19; Der Sieg, Dr. 20; Der Tanz, R. 21; Meister Mariae, Dr. 22; Menschen ohne Tragödie, Kom. 23; Die Maschine, R. 23; D. lebendige Schatz, R. 24; Der Hymnenschwinger v. Bodensee, Lsp. 24.

Hansen, Fritz (Pf. F. H. Normann, Hans vom Walde), VA., VP., VVJ., ⁄, ⁂, ✉, Red. u. Hrsg. d. Zeitschr. „Die Linse". Berlin S 59, Hasenheide 47. (ebda $^{1}/_{8}$ 70.) **B:** Das photogr. Urheberrecht 07; D. graph. Künste u. d. neue Recht 08; D. Urheber-, Verlags- u. Preßrecht f. d. gesamte Druckgewerbe I 11; Kupferdruck 14.

Hannsen, Dr. Hanns, s. Schwilling, Hanns.

Hansmann, Heinrich, ⌂, Zeitungskorresp. Graz, Klosterwiesg. 39. (ebda $^{4}/_{8}$ 72.)

Hansmann, Paul, Übers., ⌂, Nov., Kritik. München, Antonienstr. 8 I. (Göttingen $^{6}/_{8}$ 82.) **Ue:** Altfranz. Novellen 09; Tausend u. ein Tag III/IV 10; Bertrand, Poland 11; Des Herrn v. Munchhausen Tischgespräche 11; R. de Troyes, Probierstein, 12; Lafayette, Kleve 13; Alfieri, Dramen 19; Altdeutsche Mären I 19; Fräulein von Fortsange, Dr. 20; das!., Lustspiel 20; Francesca da Polenta u. die Malatesta, Tr. 20; Abbé Prevost, Geschichte der Donna Maria 22; Balzac, H. d., der Dorfpfarrer, die Bauern, der Landarzt 23; Merimée, R. I/II 23; De Vigny, R. 23; Salvator Gotta, Drei Welten, Chiesa, Francesco,

Bubengeschichten 22; Saint-Simons Doktrin 24.

Hanstein, Otfrid v., SDS., Roman, Reiseerz. Berlin-Hermsdorf, Neue Bismarckstr. 3. (Bonn a. Rh. $^{22}/_{9}$ 69.) **B**: Romane: Theaterprinzeßchen 06; Ballettmädel 12; Das Haus d. Gnade 16; Ein Lebenskämpfer 17; Die brennende Stadt 18; Der Fall des Dr. Romeiro 18; Die Madonna d. Perugino 18; Ein verhängnisvoller Auftrag 18; Der Pfarrer v. Goßnitzen 19; Das Schicksal d. Hilde v. Lingen 19; Die Feuer v. Tenochtitlan 20, 3. A. 24; Die beiden Rochus Winkler 21; Falsche Scheine 21; Gestohlene Gedanken 21; Die Sonnenjungfrau 21, 3. A. 24; Der Kaiser der Sahara 21, 4. A. 24; Wettkonzern Lange 22; Der rote Renner 22; Der Herr des Todes 22; Der Spuk von Lindenberg 22; Der blutrote Strom 23; Die Farm des Verschollenen 23; Der Klosterschüler v. Tashi-Lunpo 23; Der Fall Gudulla 23; In den Wildnissen des Orinoco 23; Limokoa 23; D. Welt der Inka 23; Das Geld auf d. Straße 23; Die launische Señorita 24; D. Meisterbild des Salvini 24; Reisewerke: Im Reiche des goldenen Drachen 19 III; Im Lande d. ewigen Frühling 20 III; Unter dem Sonnenbanner 20 III; In den Tälern des Todes 21, 2. A. 24; Im wilden Afghanistan 22; Zwischen 2 Weltmeeren 22; Auf den Wogen der Südsee 23 II; Der Telefunkenteufel, R. 24; Beim Großchan d. goldenen Horde 24; Mit Kamel u. Nilbarke 24.

Häntzschel, Walter, DB., ⊗, ⊟, ◇, Novelle, Red. d. „Eisen-Zeitung". Charlottenburg, Uhlandstr. 194 pt. (Mittweida $^{3}/_{7}$ 56.) **B** (ab 04): D. neust. Erfindgn. 04; Hugdietrichs Brautfahrt, O. 04; Röntgenstrahlen, Schw. 05; Drei Freier, Optte. 05; D. elektrotechn. Praxis 06; Vater Krause, Vst. 06; D. Hausgeißel, Dr. 07; D. Mysterien d. Isis, Dr. 08; D. Schablonenformerei 08; D. neue Stütze, Schw. 08; D. Schneider v. Ulm, Dr. 09; D. Praxis d. Kraftwagenbaues 09; Der Familientausch, Lsp. 09; Der verschnupfte König, Lsp. 10; Die Pseudo-Mama, Schw. 10; Harfenjule, Vst. 11; Sie werden nicht alle, P. 11; Leute von heute, Vst. 12; Ariadne auf Naxos, Optte. 13; Hochzeit d. Dionysos, O. 13; Die Friedensfreunde, Lsp. 14; Sein Kind! Dr. 15; Prinz Lieschen, Optte. 20; Der Geisterphotograph 22; Die Wiedergeburt, R. 23; Irrende Liebe, R. 24; D. Kraftfahrzeuge u. ihre Behandlung 24; Die stationären Explosionsmotoren 24.

Happ, Alfred, DB., Dramatik, Dr. phil., Lektor. Regensburg, Bayern (üb. Habbel & Naumann, Verlag, Keplerstraße 1). (Kempten $^{7}/_{11}$ 98.) **B**: Die ewige Weihnacht (mit Paul Alverdes), Sp. 22; Hieronymus, G. 23; Guiscardo u. Ghismonda (übertrag. aus Boccaccio) 24; Die Türme Demetrios, Sch. 24; Mattias Merklin, Sch. 24.

Happisch, Leopold, Hygiene, Touristik. Red. Wien XV, Löhrg. 13.

Harbeck, Hans, SDS., ✎, ◇, Kritik, Essay, Dr. phil. Hamburg, Saling 35. (Eckernförde $^{21}/_{12}$ 87.) **B**: Revolution 19; Der Vorhang 20; Rund um den Hund 21; Die Jungfrau 23; Sonette an Sonja 24; Der Anti-Stinnes 24; Vom Sinn des Kabaretts 24.

Harbou, Frl. Sophie von, Biograph. Gr.-Flintbek b. Kiel. (Rendsburg $^{18}/_{10}$ 65.) **Ue**: Tennyson, Balladen 95; Emerson, Aus Welt u. Einsamkeit 02; Emerson jun., R. W. Emerson 04; Meredith, Rhoda Fleming 05; Stevenson, Die Schatzinsel 06; Flaubert, Briefe 08; **Faust**, D. Deutschtum in d. Verein. Staaten 12 II; Carpenter, Englands Ideal 13. **B**: Selbsterziehung z. Glück 11; Ferd. Krauskopf, e. Buch der Erinnerung 12.

Harbou, Thea von (Pš. f. Frau Thea Lang), Roman. Berlin-Grunewald, Hohenzollerndamm 52. (Tauperlitz b. Hof $^{27}/_{12}$ 88.) **B**: Die nach uns kommen, R. 11, 8. A. 17; Der Krieg u. die Frauen, Nn. 13, 100. A. 18; Von Engeln und Teufelchen, M. 13; Deutsche Frauen, Nn. 14, 11. A. 15; Du junge Wacht am Rhein, Kindergesch. 15, 10. A.; Der unsterbliche Acker, R 15, 11. A. 18; Die Masken d. Todes, R. 15, 11. A. 18; D. Flucht der Beate Hoyeramm, R. 16, 30. A. 18; D. indische Grabmal, R. 17, 50. A. 20; Adrian Drost u. sein Land, R., 30. A.; D. Haus ohne Tür u. Fenster, R. 21, 20. A.; Legenden 19; D. Nibelungenbuch 21, 70. A.

Hard, Frau Hedwig Elisabeth (Hedwig Weimar). Charlottenburg, Königsweg 24. (Aachen $^{12}/_{4}$ 72.) **B**: Beichte einer Gefallenen 06; Die im Schatten gehen, 30. Tsd. 07; Tagebuch einer anständigen Frau 09; Ferner liefen, Rennbahn Stn. 22.

Hardegger, August, ✍, Kunst✍, Architekt, Dr. Disentis, Kt. Graubünden. (St. Gallen $^{1}/_{10}$ 58.) **B**: Frauen zu St. Catharina 85; Mariaberg bei Rorschach 91; Altes u. Neues v. St. Gallen 91; D. Zisterzienserinnen zu Magganau 93; St. Johann im Thurtal 95; Kirchenschätze v. Disentis u. Umgebg. 98; Die Pfarrei St. Gallen 01; Mariazell zu Wurmsbach 08; Die Herren von Wartensee u. Wartegg 15; Die alte Stiftskirche in St. Gallen 18; Baudenkmäler des Kantons St. Gallen, I. Bd.: Kirchliche Bauten der Stadt 23.

Harden, Martimilian, Polit., ⊟, Lit.✍, ✓, Krit., Hrsg. d. „Zukunft". Berlin-Grunewald, Wernerstr. 16. (ebda $^{20}/_{10}$

61.) B: Apostata 92, n. F. 92; Theater u. Lit. 96; Kampfgenosse Sudermann 03; Köpfe I 10, 49. A. 24, II 11, 22. A. 14; Prozesse 13, 20. A. 14; Krieg u. Friede 18, 10. A.; Deutschland, Frankreich, England 23; Köpfe IV 24, 4. A.

Hardenberg, Kuno Ferdinand, Graf von, RP., DB., Ästhetik, Kultur, Belletristik. Vorsitz. d. Gesellschaft hess. Bücherfreunde, Dir. d. Schloßmus. Darmstadt, Schloß Hardenbg. (Hann. $^{13}/_{1}$ 71.) B: Herkunft, Leben u. Wirken d. Hofmalers Joh. Chr. Fiedler 19; Kranichstein und die Jagdmaler des landgräfl. Hofes zu Darmstadt 18; Das orientalische Cabinett, Mn. 18—22. H: Das Kriegschaubuch des XVIII. Jhr. 17.

Harder, Frl. Agnes, PA., SDS., Rom. Nov., ♀, /. Berlin-Wilmersdorf, Hohenzollerndamm 199 I. (Königsberg $^{14}/_{1}$ 64.) B (seit 00): Engelchen u. Bengelchen 03, 4. A. 04, 2. Teil 05; Tönerne Füße 04; Siebenschläfer 04; Liebe 05, 3. A.; Rahel Baldberelt, R. 06; Vom Rain des Lebens, G. 07; Frau Maja, R. 09; Anno Dazumal, R. 10; Die heilige Riza, R. 11; Der blonde Schopf u. seine Freier, R. 13; Erbsünde, R. 14; Gottesurteil, R. 15; Schlumski, Erz. 16, 20. Tsd. 23; Alltag, R. 16; Das trautste Marjellchen 18 II; Die goldene Otti, R. 18; Glück ohne Ruh', R. 19; Alas, eine Eisbaugeschichte, Knabenbuch 19; Die Präsidentin, R. 19; Lydia, R. 19; Himmelgarten, R. 22; Die Kinder Thors 22; Das brennende Herz, Sk. 22; Leiden u. Träumen, R. 22; Seines Herren Sohn, R. 24. H: Unsere Helden 16.

Härder, Georg, s. Schwidetzky, Georg.

Hardt, Frau Emmy, SDS., Roman. Berlin-Steglitz, Birkbuschstr. 6. (Königsberg i. Pr. $^{1}/_{1}$ 85.) B: Aber! Rn. 08; Die lieben Nächsten, R. 09; Maiensünde, R. 10; Möblierte Zimmer, R. 14, n. A. 20; Familie Brehmer, R. 20; Fannys Erlebnisse, R. 21; Die Töchter der schönen Susanne, R. 22; Satanella, R. 21, 2. A. 22; Hart am Rande, R. 21; Abstieg, R. 22. Wie Jo das Glück suchte, R. 24; Der goldene Käfig, R. 24; D. gute Partie, R. 24; D. Geigerkönig, R. 24; Mieze Lorenz, R. 24.

Hardt, Ernst, DB., SDS., Nov., ♀, ♀, /, ♀. Weimar, Am Horn 17 B. (Graudenz $^{8}/_{1}$ 76.) B: Priester d. Todes, R. 98; Bunt ist d. Leben, R. 02; Joseph Kainz, G. 10; Tote Zeit, Dr. 98, 2. A. 12; Aus d. Tagen d. Knaben, G. 04, 2. A. 10; D. Kampf ums Rosenrote, Dr. 03, 4. A. 19; An d. Toren d. Lebens, N. 04, 90. A. 19; Ninon v. Lenclos, Dr. 05, 9. A. 18; Tantris d. Narr, Dr. 07, 52. A. 23; Gesammelte Erzählungen 09, 10. A. 22; Gudrun 11, 21. A. 22; Schirin u. Gertraude, Lsp. 13, 6. A. 24; König Salomo, Dr. 15; u. a. Ue: Taine, Flaubert, Balzac, La Rochefoucauld, Vauvenargues, Rousseau, Voltaire.

Hardt, Hans, s. Albrecht, Paul.

Hardt, Wilm, s. Schwaner, Wilh.

Harich, Walther, SDS., RP., Epik, ♀, ♀, Essay, Dr. phil. Königsberg, Ostpreußen, Tiergartenstr. 27. (Mohrungen, Ostpr. $^{20}/_{1}$ 88.) B: Die Pest in Tulemont, R. 20; E. T. A. Hoffmann, Biogr. 21 II, 4. A. 23; Der Turmbau zu Babel, e. Dchtg. 21; Gedichte 21; Das Ostproblem 22; Jean Paul. Biogr. 25. H: E. T. A. Hoffmanns „Elixiere d. Teufels" 23; E. T. A. Hoffmanns Schriften u. Dichtgn. nebst Briefen u. Tagebüchern in XV Bdn. 24.

Haering, Oskar, Schriftsteil. Berlin, Dorotheenstr. 65. B: Weihnachtsschnee u. Frühlingsglanz, eine stille Gesch. 72; Zum 22. März 1887, Rede z. 91. Geburtstage d. deutsch. Kais. 87; Berliner Kinder, Bunte Bilder a. d. Reichshauptstadt 88; Gesch. d. Preuß. Garde 91; Vom deutsch. hohen Adel, e. rechtsgeschichtl. Abhandlg. 09; Die Todesstrafe 11; Der Märtyrer, e. Gesch. a. d. 17. Jahrh. 14; Ein Held der Garde, mein. Neffen Kriegstagebuch u. Briefe a. d. Felde 17; Voll Röslein blutigrot, Hochkirch, a. d. 30jähr. u. 7jähr. Kriege, G. 18, 2. u. 3. A. 24; Deutschland i. seiner tief. Erniedrigung 21. H: L. Budde, Erzn., frei nach d. Dänischen; Magdalene Thoresen, ges. Erzn., frei nach d. Norwegischen, Auswahl, 3. A. 01.

Haringer, Jakob, ♀, ♆, ♀, ♐, ♃, ♆, Ue: ChEFIL, Dichter, Dr. phil. Bayrisch-Gmain b. Bad Reichenhall, Oberbayern. ($^{14}/_{1}$ 83.) B: Tobias (mit vielen Holzschnitt. v. E. Betzler) 16; Hain des Vergessens 17; Abendbergwerk 19; Die Kammer 19; Das Raubermärchen 20; 30 Werke 21—25, Bd. I—IX Die Spiele (Schattenspiel am Morgen, Die Bettleroper, Schnee, Drei Spiele f. Puppen, Sommerspiel, Das Theater im Hof, Spiel in d. Dämmerung usw. usw.); Bd. X bis XVII Die Dchtgn. (Schlaf, Spreu, Abend im März, Kind in grauem Haar, Ruth, An d. Armut, Das Marienbuch, Weihnacht im Armenhaus usw. usw.); Bd. XVIII—XXV: Die Romane, Geschichten (Legende z. Scheiden, D. Wirtshaus od. der nach Hause taumelnde Mönch, Der zerbrochene Roman, Finstere Geschichte usw. usw.); Bd. XXVI u. XXVII: Der Aschenkrug (Übertragungen aus Ronsard, Meilarm, Ch. Lerberghe, Dowson, der von Morungen, Jules Laforgue, Dominiko Burchielle, Nicolaus von Cues, Mong-Kao-Jen, Jakob Balde, Thomas Otway, Viron, Beddoes, Cornazano, Vandello, Gilles du Mesnil, William Blake, A. de Vigny, Beaumont, David Joris, Rutebeuf, Diclos); Bd.

XXVIII—XXX: Die Essays, philosoph. Schrift. u. Schrift. zur Literaturgesch. (Die Denkmäler, Huldigung gegen die Künste, Der Zuschauer, Die Versuchung usw. usw.); Bibliographie: Prof. Dr. Fernando Petitpierre: Le Monument de Jakob Haringer 23.

Harlan, Walter, BB., SDS., DB., ☽, Epik, ✎, Dramaturgie, Dr. jur. Berlin-Grunewald, Kunz-Buntschuh-Str. 10. (Dresden $^{26}/_{12}$ 67.) B: D. Dichterbörse, R. 99, 8. T. 08; Schule des Lustspiels, e. System d. Dramaturgie 03; Jahrmarkt in Pulsnitz, Schw. 04, 3. A. 17; D. Sünde an d. Kindern, R. 08, 4.—13. T. 24; Familienszenen, 14 Geschn. 12, 2. A. 13; Catrejus Irrfahrt, R. 12; Das Nürnbergisch Ei, Sch. 13, 3. T. 20; In Kanaan, L. 15; Die vorsichtige Jungfrau, L. 18; Er schnarcht, Ein seliger Schabernack.

Harlfinger, Frau Elisabeth (Else Venator), Jugendschriften, Klotzsche-Königswald b. Dresden, Richard-Wagner-Str. 2 II. (Magdeburg-Buckau $^{18}/_{10}$ 93.) B: Ein Jahr bei Hoffmanns 21.

Härlin, Hans, DB., Roman u. Nov. Ravensburg i. Württ., Gut Allewinde. (Gaildorf i. Württ. $^{28}/_{8}$ 73.) B: Vaterfreuden, Lsp. 22; Caro u. andere Gesch., Nn. 23; Schwarz und Blond, R. 24; Herbstföhn, R. 24. •

Harmlos, Dr., s. Nassauer, Max.

Harms, Willy, Roman, Nov., Lehrer. Lübtheen i. Mecklbg., Salzstr. 12. (Hagenow-Heide b. Hagenow i. Mecklbg. $^{21}/_{6}$ 81.) B: Das Magdtum Dörte Brüsehavers, R. 19; Tage und Nächte des Hallerhofes, R. 21; Die starken Godenraths, R. 22: Im Monarchenwinkel, R. 24.

Harpeck, Reimar, s. Stein, Otto.

Harpf, Adolf (Pseud. Adolf Hagen), ☙, ✎, Dr. phil. Maria Trost b. Graz, Waldhofstr. 5. (Graz $^{19}/_{5}$ 57.) B (seit 00): Darwin in der Ethik 01; Aus Heimat und Fremde 03; Weihnachten 04; Haschisch 04; Mathilde Gräfin Stubenberg 04; Morgen- und Abendland, vergleichende Kultur- und Rassenstudien 05; Der völkische Kampf der Ostmarkdeutschen 05; Landgraf werde hart! 06; Ostara, d. Auferstehg. d. Menschen 06; Der völkische Gedanke, das aristokratische Prinzip 06; D. Weibwesen 06; D. Zeit d. ewigen Friedens 07; Natur- u. Kunstschaffen 10; Amerika u. die Religion d. Zukunft 14; Der Erzfeind, Rück- u. Ausblicke zum Weltkrieg 15; Grundlehren d. Kriegswirtschaft u. d. Geburtenausfall 17; Deutsche Waldandachten 22; Der völkische Adel, Südmark-Preisschr. 23; Deutsche Bergpredigten z. Notwende im Elendfrieden 24.

Harrach, Max. Frankfurt a. M. Hainerweg 3. (München $^{20}/_{8}$ 74.) B: Haus Taubenfeld, R. 10; Lebensstürme, R. 11; Die Mühle von Lichtenbach, R. 17; Die Insel, Sch. 19; Analon, Sch. 20. ()

Harrar, Annie, s. Francé, Annie.

Harrasser, Georg, SJ., Volkslit., Red. Innsbruck, Tschurtschentaler Str. 7. ($^{27}/_{7}$ 69.) B: Dichtergärtlein, Anthologie 10. H: Friedensbote 18, 19, 20 (literar. Jahrbuch mit F. Eichert); Liebfrauenbote 23, 24, 25, Jahrbuch: Daheim, WErz.-Sammlung, 6 Bde.; Sodalenbücher, 10 Bde.; Kongregationsbücherei, 4 Bde.

Harrwitz, Max, Bibliogr., Lit. ☙, Berl.-Buchh. u. Antiqu. Berlin-Nikolassee, Normannenstr. 2. (Berlin $^{2}/_{12}$ 60.)

Harrn, Siegmund, s. Medner, Heinr.

Harst, Hans, s. Haserodt, Hans.

Hart, Jul., RP., SDS., BSK., ASB., ✎, ☽, ☙, ⁂, /, Roman. Berlin-Zehlendorf, Dreffling erstr. 27. (Münster i.W. $^{9}/_{4}$ 59.) B: Sanfara, G. 78; Don Juan Tenorio, Dr. 81; Kritische Waffengänge 82ff.; Der Rächer 83; Der Sumpf 86; Krit. Jahrb. 86; Homo sum 89; Fünf Novellen 89; Gesch. der Weltliteratur II, 91; Triumph des Lebens 93; Stimmen der Nacht 95; Der neue Gott 96; Neue Welterkenntnis 97; Reich der Erfüllung 02ff.; Träume der Mitternacht 05; Das Kleistbuch 07; Revolution der Ästhetik 08; Vernunft als Quelle des Übels; Vorbilder und Bilder e. neuen Gemeinschaft. H: Allg. D. Literaturkal. I—IV. Jahrg.; Buch der Liebe 83; Orient und Okzident 86; Spanische Anthologie 86; Persischer Diwan 87. ()

Haertel, Kurt, Genossensch. Dtsch. Bühnen-Angehöriger, ☉. Berlin-Lichterfelde, Wilhelmpl. 2. (Berlin $^{19}/_{1}$, 85.) B: Napoleon, Dr. 13; Der kleine Kreis, Lsp. 13; Des Kaisers Leibgesind, Burleske 15; Sappho, Tr. 16; Katilina, Tr. 17; Fräulein Frau, B. 18: On revient toujours..., Sentimentalität 20; Vererbung, Tanzintermezzo 20; Vaterschaft, Groteske 20; Der Einbruch, Situationchen 21; Arsakes, Dr. 21; Was kostet Ägypten?, Optte. 22.

Harten, Angelika, s. Schmitz, Maria.

Harten-Hoende, Toni, s. Schönemann, Toni.

Hartenau, Gert, s. Hartenau-Thiel.

Hartenau-Thiel, Gert Walther Adolf (Pf Gert Hartenau), DB., ☉, /, ☊, ✎, P, zuletzt Dir. d. Friedr.-Wilh.-Theaters, Berlin. Klein-Glienicke b. Potsdam. (Nikolsburg i. Mähr. $^{11}/_{6}$ 65.) B: Und führe uns nicht in Versuchung, Sch. 04; Judas, Dr. 04; Kreuz u. Schwert, Dr. 04; Hautevolee?, Sch. 05; Grenadier Lehmann, Sch. 05; Hagar, Sch. 06; Ein Abenteuer, Erz. 06; Insulinde, Sch. 07; Im Allerheiligst., Erz. 07; Rache, Erz. 07; Gewehr ab! Milit Dr. 09; Ursula, R. 10; Liselotte, Dr. 11; Und Du?, Sch. 11; D. rote Kästchen, Msp. 12; Sirocco, Dr. 13;

Rosen, Sch. 14; Das deutsche Gespenst, Sch. 14; Die Schwester, Dr. 15; Punktum streu Sand drauf! Schw. 15; Radschputana, Sch. 16; Konsul Krafft, Sch. 16; Coeur-Dame, Tr. 20; Der rote Kuckuck, Dr. 22; Im Reiche des Königstigers, indische Erz. 1.—6., 6.—50. T. 23; Der Radscha v. Negri-Lama, Erz. 1.—6. T. 23.

Hartenfels, Wilhelm (Pf. Ernst Freimut), ₮., Inhab. d. „Germaniaverlags" in Frankfurt a. M., Rumelinstr. 38. (Marsain, Bz. Wiesbaden $^{22}/_{8}$ 63.) **B:** Götzendienst, N. 09, 3. A. 21; Hohenluft, satir. Ged. üb. Nation.- u. Sozialethik 10, 2. A. 21; Der Gärtner, ein Opfer unseres national-sozialen Problems, N. 12, n. A. 21; Ein Regenerationsprozeß, N. 12, n. A. 21; Mod. deutsche Psalmen, G. 12; Empor!, **vaterl.** G. 21; D. deutsche Gott; Deutsche Religion: Kraft, nicht Schwäche; Siegespalme: Inwieweit lassen sich Gerechtigkeit, Duldsamkeit und Menschenliebe als Grundlagen d. menschl. Gesellschaft im Staate verwirklichen? 24.

Hartenstein, Frl. Anna, Roman, Nov., Oberlehrerin a. D. Oberhausen, Post Hergkfing, Oberbayern. (Plauen i. Vogtl. $^{1}/_{11}$ 57.) **B:** Im Bürgerhause 89; Die goldene Karla 94; Donate vom Freihof 98; Die Freundin 03, 2. A. 04; Offene Türen, Nn. 07; Der gute Kamerad, R. 12; Der Hausfreund, N. 13; Der Geschwisterhof, R. 22.

Harter, Hermann, s. Frankl, Adolf.

Harthern, Ernst (Pf. Niels Hoyer), SDS., Roman, ⊙, Skandinav. Lit. Stade, Gr. Schmiedestr. 19. (ebda $^{6}/_{8}$ 84.) **B:** Axel Mertens Heimat, R. 13, 3. T.; Erlösung, Dr. 21; Nachtlied, Dchtg. 23. **H u. Ue:** Hans Jäger: Kranke Liebe 20 III, 5. T.; Kristiania Boheme 21 u. a. sowie Nachlaß Jägers; Aktio: Sohn des Hebräers, R. 14, 4. T. 20; Rennt ere, R. 21; Hamsun: Hunger, Pan, Victoria, Mysterien, sämtl. 21, je 10. T.; Kinder ihrer Zeit 14, 6. T. 19; Letzte Freude 13, 7. T. 20; Björnson: Legenden 13, 4. T. 20, Synnöve Solbakken 12; Hans Jaeger „Olga", Dr. 22; Birger Mörner „Tiritiri", R. 22. **H:** Drucke der Schönen Rarität 23; Goethe „Hymne a. d. Natur"; Shakespeare „Sonette"; Paquet „Botschaft d. Rheines"; Edschmid „Rede an einen Dichter"; Lorenz „Vier Madonnen". ()

Hartig, Frau Mina, Bühnenwerke. **Hagen,** Westf., Mittelstr. 2. (Greiz $^{29}/_{4}$ 69.) **B:** Im Bann d. Lüge, Vst. 00; D. gute Ruf, Sch. 05; Abenteuer d. Inspektor Bräsig, Schw. 11.

Hartlaub, Gustav F., ⊙-☆, Dr. phil., Leit. d. graph. Kabinetts, Doz. d. „Akademie f. Jedermann" an d. Städt. Kunsthalle. Mannheim, Richard-Wagner-Str. 12. (Bremen $^{12}/_{8}$ 84.) **B:** Matteo da Siena u. s. Zeit 10; Die Großherzogliche Gemäldegalerie in Oldenburg 11; Kunst u. Religion 19; Die neue deutsche Graphik 19; Der Genius im Kinde 22.

Hartlieb, Wladimir Frhr. v., ₮. Adr.: Hugo Heller & Cie., Verlag, Wien I. (Görz $^{19}/_{8}$ 87.) **B:** D. Stadt im Abend, G.; Herbert, e. Gedicht; Noel, e. dramat. G.; Anima candida, Dchtgn.; König David, Dr.; Du, G.; Chaos, e. Farce; Epigramme; Mächtiger Ruf, G. ()

Hartmann, Alfred Georg, RP., ⊙, /, Roman, Red. d. „Woche". Berlin-Friedenau, Fregestr. 4. (Heilbronn $^{12}/_{4}$ 74.) **B:** Das paradiesische Holland 13; D. Fahrt ins Himmelreich, R. 15; Das Künstlerwäldchen 16, 2. A. 18; Der Künstlerspiegel 20; Regierungsrat Schwitzgäbele, R. 24.

Hartmann, Frau Alma v. (Wwe. d. Philosophen Eduard v. H.), geb. Lorenz, ♃, Ess., Dr. h. c. Berlin S 59, Hasenheide 67. (Bremen $^{23}/_{7}$ 54.) **B:** Zurück z. Idealismus 02; Zwischen Dichtung und Philosophie 12; Gedanken Hartmanns üb. Staat, Politik usw. 23. **Mitarb:** A. Drews, Der Monismus, Bd. II.

Hartmann, Charles L., ✉, Essay, ⊙, /, Dr. med., Konsul. Berlin W 30, Luitpoldstr. 19. (Cincinnato $^{6}/_{1}$ 55.) **B:** Richard Wagner als Reformator d. Tonkunst 76; Studies in German Literature, 2. A. 76; Esotheric Buddhaism 91; Lectures on Japanese Art 95; Modern France, 3. A. 10; Vor d. Waffenruhe, eine Kritik d. reinen Unvernunft 17; Le Général et le Lieutenant, Correspondance entre Gustave Hervé et Charles L. Hartmann 17; Briefe eines Pazifisten 17; Das Recht d. legitimen Besitzes, N. 17; Kriegsgefangener auf Gibraltar u. der Insel Man 18. •

Hartmann, Ernst, L., Jugendschr., Dr. phil., StudDir. Grünberg i. Schles. (Osthausen $^{12}/_{8}$ 76.)

Hartmann, Friedr., RP., PA., BP., Politik, ☆, Kunst☆, ⊙, Dr. phil., Hauptschriftl. d. „Hann. Kurier". Hannover-Waldhausen, Zentralstr. 23. (Frankfurt a. M. $^{2}/_{1}$ 66.) **B:** Sechs Bücher Braunschweigischer Theatergesch. 05; Der Wunderliche v. Bevern, Dr. 08; Wilh. Raabe, wie er war u. wie er dachte 10; Vor hundert Jahren I 13, 2. A. 15; II 15; Ob.-Ost 17; Mein bulgarisches Tagebuch 18; Die Ztg. für Norddeutschland 24.

Hartmann, Guido, AEV., ₮, /, Ob.-Postinspektor. Aschaffenburg, Cunibertstr. 2. (ebda $^{6}/_{7}$ 76.) **B:** Fliehen u. Sehnen 07; Aus d. Speisart 10, 4. A. 24; Auf d. Sehnsucht Schwingen, 2. A. 24; Ludwig Hartmann, E. Künstlerleben 21.

Hartmann, Hans, Religiöser Sozialismus, Kultur♃, Lit., Dr. Pfarrer. So-

lingen-Foche, Rheinland, Zeppelinstr. 97. ($^{8}/_{11}$ 88.) **B:** Kunst und Religion in der Frühromantik 16; Kulturwende 19, 2. A. 22; Jesus, das Dämonische und die Ethik 19, 2. A. 23; Christ und Antichrist 21; Die Stimme des Volkes 20; Der dämonische Jesus 23.

Hartmann, Karl, ⌂, /, ♆, Ue: EF GISTArab. Wien IV, Waaggasse 5. (Schloß Pranth, Steierm. $^{12}/_{2}$ 82.)

Hartmann, Kathinka v., geb. v. Tümpling, PA., /, Kunstkritik, ♆, ⌂, Graphologie, früh. Redaktrice der „Dresdner Hausfrau". Dresden-N., Bautzner Str. 27 II. (Leipzig $^{22}/_{6}$ 74.) **B:** Leebes Lokalreporter für 06.

Hartmann, Ludwig, Lit. Ver. d. Pfalz, Pfälz. Mundartdichtung, Eis.-Inspektor. Ludwigshafen a. Rh., Roonstr. 17. (Speyer $^{4}/_{2}$ 81.) **B:** Pälzer Sternschnuppe, G. 14, 4. A. 20; Kinnersprich vum Ludewig, ein pfälz. Bilderbuch in Reimen f. groß u. klein, 1.—5. A. 20; De Unkel aus Amerika, Erz. 23; Muscht nit greine!, G. u. Erz. 23.

Hartmann, Otto, ♆, Dr. rer. pol., Oblt. a. D. Hamburg, An der Alster 17 II. (Freudenberg a. Main, Baden $^{10}/_{11}$ 94.) **B:** Das deutsche Herz, G., 1. u. 2. A. 23.

Hartmann, Otto (Pf. Otto von Tegernsee), PA., SDS., Reisen, Sozialpolitik, Erzähl., K. Wirkl. Rat, Dir. d. Manzgesellsch. Regensburg. (Tegernsee $^{5}/_{6}$ 76.) **B:** Adalbert Stifter 99; Sonntagsruhe i. Handelsgew. Münchens 02; E. Ferienfahrt n. Tegernsee 05; Im Stubaital 05; Entstehg. d. Buchdruckerkunst 05; D. Waisenbraut 06; G. J. Manz 06; Ein Heros deutsch. Poesie 06; Im Zillertal 07; In u. um Salzburg 08; Vom Brenner ins Zillertal 09; D. Entwicklg d. Liter. u. d. Buchhandel 10; Fünfzig Stunden auf d. Großglockner 10; Die graph. Kunst in d. Oberpfälz. Kreisausstellg. 10; Eine Glocknerbesteigg 11; D. silberne Jubiläum d. Manzgesellsch. 11; D. Wilde Gerlos 12; D. Arma 12; Volkstum u. Volkskunst 13; Im Zauber d. Hochgebirges 14, 6. A. 23; Taschenjaulenzer; Friedensfreudenquelle 18, 16. T. 21; Naturfriede u. Schrifttum 19; Republik od. Monarchie 22, 4.—10. T.; Im Banne Karl Mays 23; Waldeszauber 24.

Hartmann, Walther Georg, ♆. Berlin-Friedenau, Wilhelmstr. 16. (Strelitz, Meckl. $^{17}/_{1}$ 92.) **B:** Der begeisterte Weg 19; Wir Menschen, G. 20; Die Erde, G. 21; Die Tiere der Insel, Dchtg. 23; Schicksal Andacht Liebe, G. 24.

Hartmund, Harald, s. Rosenfeld, Max.

Hartog, Frau Marie, geb. zur Megede (Marie zur Megede), /, Nov., Roman. Königsberg i. Pr., Schotterstraße 9. (Freistadt $^{17}/_{8}$ 55.) **B:** Um Gold, N. 83; Graue Gesch., N. 90, n. Folge 91; Aus der Gesellsch., N. 95; Liebe, N. 98; D. Licht, R. 02; Sport, N. 03; Narren, R. 03; Unter Masken, R. 06; Frauengedanken üb. Menschenerziehung 07.

Hartung, Ernst, s. Langewiesche, Wilh.

Hartwich, Gust. Dav. Otto, psycholog. Probleme, Dompred., Dr. h. c., Gründer u. Vors. d. Volksbundes „Rettet die Ehre". Bremen, Domsheide 2. (Swinemünde $^{22}/_{6}$ 61.) **B:** D. mystische Seite d. relig. Lebens 96; Rich. Wagner u. d. Christentum 02; Z. Lehrfreiheit auf protestant. Kanzeln 04; Generalfeldmarschall Moltke; Kulturwerte aus d. modernen Literatur 09/11 III; Religion u. Feuerbestattung 10; Idealismus 11; Aus großer Zeit 15; Durch Leid zur Kraft 17; Lebenswinke 19; Vom vorstellbaren Sinn der Welt 20; D. Buch meiner Frau 22; Aus der Schmiede des Glücks 24, 2. A. 24; Vom Amboß d. Lebens, 2. A. 24. •

Hartwig, Frl. Thora, DSch., ♆. Hadersleben, Nordschleswig. (ebda.) **B:** Gedichte 12; Aus Märchenlanden 12; Kraft aus der Höhe, KriegsG. 15; Von Straßen und Gärten des Lebens, Nn. u. Skizzen; Ged. in deutschen u. dänischen Zeitschriften u. Zeitungen.

Hartz, Erich von, DV., Drama. Kiel, Ringstr. 80. (Angermünde $^{5}/_{1}$ 86.) **B:** Kampfgesänge der Liebe, G. 22; Das Festmahl des Antonio, Dr. 23.

Harz, Ola von, s. Schönermark, Otto.

Harzen-Müller, A. Nikolaus, Musik u. Musikschriftsteller, Konzert- u. Oratoriensänger, Gesanglehr. Berlin-Wilmersdorf, Gerdauener Str. 5. (Itzehoe $^{23}/_{6}$ 63.) **B:** Erster Jahresbericht üb. d. „Berliner Martin Plüddemann-Verein" 98; Musikalisches u. Musiker a. d. „Liederverein Berlin 1829"; Wallenstein-Dramen u. -Aufführungen vor Schiller 99; Verzeichnis der plattdeutschen Kunstlieder 01, 2. A. 07.

Haese, Karl (Pf. Stahr), ASV., ♆, Musik, Lehr. u. Red. Berlin-Charlottenburg I, Cosanderstr. 24. (Osterburg $^{13}/_{6}$ 65.) **B:** Deutsche Sprachlehre in ausgeführten Lektionen 92; Komponisten aus d. deutsch. Schulhause 92; Vaterländ. Geschichte 93; Diktat- u. Aufsatzstoffe 93; Rechenfibel 94; Realienbuch für utraquistische Schulen 95, 4. A. 12; Erdkunde 95, 4. A. 12; Deutsche Geschichte 96; Hilfsbuch für d. Unterr. in d. dtsch Geschichte 01; Katechismusunterricht auf Aufsatzstoffe 01; Mittelstufe 01; Aufsatzunterricht 01; Heimatkde. d. Kreises Posen-Ost 02; Sammlung pädag. Vorträge 08. **H:** Praxis d. Landschule 1893—1925; Archiv für Volksschullehrer 1897—1925; Haese's Lehrerkalend.; Auf zur Jagd! Gruß an d. Heimat; Anny; Frohe Fahrt usw. •

Hasenclever, Walter, SDS., DV., ⌂. Dresden, Robert-Koch-Str. 9. ($^{8}/_{7}$ 90.)

B: Das Unendliche Gespräch, Sk. 13; Der Jüngling, G. 13, 4. A.; Der Sohn, Dr. 14, 18. A.; Der Retter, Dr. 15, 4. A.; Tod und Auferstehung, G. 16, 6. A.; Antigone, Tr. 17, 10. A.; Die Menschen, Sch. 18, 3. A.; Die Entscheidung, Lsp. 19, 4. A.; Jenseits, Dr. 20, 3. A.; Gobseck, Dr. 21, 2. A.; Gedichte an Frauen 22 I. H: Dichter u. Verleger, Briefe v. Wilh. Friedrich an Detlev v. Liliencron.

Hasenfratz, Ferd., PA., B, Sagen, Erzn., /. Untereggingen, Amt Waldshut, Bad. (ebda 7/7 58.) B: Jubelklänge, G. 97; Im Götterhain am Opferstein, G. 04; Zwei Zwingherren, R. 07; Radeburg v. Roggenbach, Bst. 08; D. Neuentaler Mühle, hist. Platz 09; D. Grundsteinurkunde z. Neuentaler Mühle, humorist. Bl. 09; Der Hufwilm, Erz. 22; D. Krautbettjäger, Erz. 22; Die Kapelle auf dem Helle, Dchtg. 21; Der Jahrlaui, Dchtg. 22.

Haserodt, Hans (Hans Harst), Roman, Dr. med., prakt. Arzt. Gotha, Erfurter Str. 19. (Groß-Wanzleben 11/12 84.) B: Rot d. Liebe 24. •

Hasler, Eugen, B, Dr. jur., Bezirksrichter. Kilchberg b. Zürich, Schwellestraße. (Mailand 22/12 81.) B: Hochland, BergG. 20; Lias Jahr, eine Liebe in Liedern 22; Quadriga, Erz.G. 23.

Hassack, Karl, Naturw, Warenkde., L, Dr. sc. nat., RegR., Dir. d. Staats-Hand.-Akad. Graz, Grazbachg. 69. (St. Polten 9/12 61.)

Hasse, Frl. Else, Essays üb. Ethik, Politik, Kunst u. Religion. Bad Schandau a. Elbe. (ebda 1/8 70.) B: Dantes „Göttliche Komödie", d. Epos v. inneren Menschen, e. Auslegg. 09, 4. A. 23; Der große Krieg u. die deutsche Seele 16; Kleine Blumenpredigten, Im Himmel d. Freude 21; Stimmen aus dem Jenseits 21; Kunst, Schönheit u. Seelenleben, eine Kulturstudie 24.

Hasselberg, Felix, Lit.- u. Kulturw, Kritik, /, Bibliothekar des Vereins f. d. Geschichte Berlins. Berlin NO 18, Lichtenberger Str. 19. (ebda 27/7 93.) B: Eine Lessingreliquie aus Gleims Freundschaftsstempel 19. H: Der Freischütz, Friedrich Kinds Operndichtung und ihre Quellen 21; Dr. Carl Friedr. Bahrdt: Geschichte seines Lebens 22.

Hassenberger, Othmar (Pf. Othmar van Rhyn), DÖSchG., SDS., Sport-, Reise- u. Romanschr., Inh. d. Verlagsanst. O. Hassenberger. Wien XIII/5, Linzer Str. 359. (Enns, ObÖstr. 2/7 89.) B: Wintersport im Ötschergebiet 11; Sport u. Staat 12; Wanderungen im Mariazellergebiet 14; Der Kriegskamerad 14, 15; Der Olympionike, SportR. 20; Der Gladiator, SportR. 20; Kreuz u. quer im Faltboot; Kühne Wasserfahrten in Wildflüssen, Strömen, Seen 23; u. a. H: Wintersport-Jahrbuch; Skiläufer-Jahrbuch; Wintersport-Handbuch 24.

Hassenkamp, Leopold, DB., Komponist. Berlin-Schlachtensee, Friedr.-Wilhelm-Str. 38. (Zichovau i. S. 22/6 81.) B: Tanzverbot, Sgsp. 11; Spreewald-Käte, Sgsp. 11; Militärfalter, Optte. 12; Erin, O. 17; Volks- u. Studentenlieder, op. 5—8 21; Neue Lieder, op. 9—10 23; Deutscher Glaube, nat. Lied., Text u. Musik, op. 11 24.

Hassenstein, Julius, Jagdskizzen, Naturschilderungen, Hauptschriftl. u. Geschäftsf. d. Jüterbog-Luckenwalder Kreisblattes „Der Volksbote" u. d. „Hof- u. Gutsbesitzer-Zeitg.". Jüterbog, Brandenb., Zinnaerstr. 15. (Braunschweig 8/6 80.) •

Hattingberg, Hans v., Psychoanalyse, Menschenkenntnis, Dr. jur. et med., Adr. d. Anthropos-Verlag Prien a. Chiemsee. (Wien 30/11 80.) B: Seelischer Hintergrund der Nervosität; Ist Nervosität eine Krankheit?; Anlage u. Umwelt. H: Sammlung „Der nervöse Mensch". •

Hatzfeld, Adolf von, Dr. phil. Düsseldorf, Steinstr. 13c. (Olpe i. W. 3/9 92.) B: Franziskus, R. 18, 8. A. 23; An Gott, G. 19; Sommer, G. 20; Die Lemminge, R. 23; Gedichte 23; Jugendgedichte 23; Liebesgedichte 23; Aufsätze, Ess. 23; Positano, Ess. 25; Gedichte 25.

Hatzfeld, Johannes, Musik, Rektor. Paderborn, Fürstenweg 11. (14/4 82.) B: Tandaradei, Volksliederbuch 16, 5. A. 22; Susani, Weihnachtsbuch 21, 2. A. 22; Spinnstube 24; Ein klein. Maispiel 24. H: Musik im Haus.

Haubrich, Leo, WStB., B, /, Ω, ⚓ (spez. Anthropologie u. Indologie), Buchhdl. Köln, Unter Goldschmied 40. (ebda 18/11 96.) B: Welt und Gedanke 21; Purgatorio. Aus der Amritavidya des Maitreya 23.

Hauel, Hermine. Adr. durch Verlag Parcus, München. (Prag 74.) B: Das Rätsel der Sphinx, M.; Junge Ehe, R. 19; Eva, R. 19; Lise und Marie, Bilder u. Verse 21; Spätgeboren, R. 21; Was der Kalender erzählt, M.; Novellenband 21. ()

Hauert, Adolf, /, B, Ω, ⚓, Nov., Vlaud., Skizzn. Magdeburg, Halberstädter Str. 107. (30/9 96.) B: Blühender Mohn 18; Coeur Aß 19; Das Erlebnis der bildenden Kunst in der Schule 22.

Hauff, Walter von, ⚓, Auslandsdeutschtum, Dr. phil., Professor, Berlin-Steglitz, Filandastr. 33. (Holzmaden-Teck, Wttbg. 16/1 76.) B: Die Überwindung des Schopenhauerschen Pessimismus durch F. Nietzsche 04; Das Deutschtum in Belgien 15; Die Entstehung des Alten Testaments 21; Im Siegeswagen

des Dionysos, Nietzsche-Roman 21, 3. A. 23; Deutsche im Ausland 23; vgl. G.-K.

Hauffen, Adolf, ♆, Lit.♔, Volkskunde, Dr. phil., o. UP., HonDoz. a. d. dtsch. Techn. Hochsch., o. Mitgl. d. Deutsch. Ges. f. Wiss. u. Künste f. d. Tschechoslowak. Republik, Ehrenmitgl. d. Wiener Vereins f. Volkskunde. Prag-Smichow 250. (Laibach $^{10}/_{11}$ 63.) **B**: s. G.-K.

Haug, Eduard, Lit.♔, Prof. Schaffhausen, Schweiz. (Widdern $^{10}/_{6}$ 56.) **B**: Erläuterungen zu Bächtolds Lesebuch 86; Aus dem Lavaterschen Kreise I 94, II 97; Arnold Ott, eine Dichtertragödie 24. **H**: Briefwechsel der Brüder J. G. u. Joh. von Müller I 91, II 92; Schweiz. Dichterbuch 03; A. Neher, Schaffhuser Dütsch 06. ( )

Haumann, Konrad, Wandern, Heimat, Landschaft, kaufm. Angestellter. Leipzig-Leutzsch, Lindenauer Str. 21 I. (Leipzig-Connewitz $^{10}/_{6}$ 96.) **B**: Wandrer heraus, Ein Buch fröhlicher Wanderfahrten durch Sachsen, Thüringen, Franken 23; Sachsenstädte, Ein Buch von Heimatschutz und Wanderlust 24.

Haupt, Hans (Ps. Berthold Stein), RA., ☊, ♅, ⁄, ☉, Dr. phil., Leiter d. Wolffbureau. Erfurt, Trommsdorffstr. 5 II. (Arnswalde $^{8}/_{6}$ 61.) **B**: Glockengold, Dchtg. 91; Namego, Dchtg. 99; D. Erfurter Kunst- u. Handelsgärtnerei 08; Holsten Korl, R. 14. **H**: Thüringer Warte I—V.

Haupt, Julius, Schlaraffia, Literatur, ☙, Kritik, ♅, Dr. phil., Verlagslektor. Düsseldorf, Bahnstr. 31. ($^{1}/_{11}$ 93.) **B**: Elementargeister bei Fouqué, Immermann u. Hoffmann 23.

Hauptmann, Gerhart, ☉, Litt. D. h. c., Dr. phil. h. c. Agnetendorf i. Riesengeb. (Salzbrunn $^{15}/_{11}$ 62.) **B**: D. Bunte Buch 88; Promethidenlos 85; V. Sonnenaufg., Dr. 89; D. Friedensfest 90; Eins. Menschen, Dr. 91; D. Weber, Dr. 92; Hanneles Himmelfahrt 92; D. Biberpelz 93; College Crampton, Kom. 94; Florian Geyer 95; Der Apostel, Bahnwärter Thiel, Nov. Studien 96; D. versunk. Glocke 96; Fuhrmann Henschel 98; Schluck u. Jau 00; Michael Kramer 00; D. rote Hahn 01; D. arme Heinrich 01; Rose Bernd 03; Elga 05; Und Pippa tanzt 06; D. Jungfern v. Bischofsberg 07; Kaiser Karls Geisel 08; Griech. Frühling 08; Griselda, Dr. 09; D. Narr in Christo Emanuel Quint, R. 10, Volksausg. 16; D. Ratten, Berliner Tragikom. 11; Gabriel Schillings Flucht, Dr. 12; Atlantis, R. 12; Festspiel in deutsch. Reimen 13; Der Bogen d. Odysseus, Dr. 14; Winterballade, Dr. 17; Der Ketzer von Soana 18; Der weiße Heiland, dram. Phant. 20; Indipohdi, dram. Ged. 21; Sonnette 21; Phantom, R. 22; Anna, E. 22; Peter Brauer, Tr.-Kom.; D. blaue Blume; Kaiser Marens Brautfahrt, Idyll 24; Ausblicke 24; Die Insel d. großen Mutter, R. 24. ( )

Hauptmann, Hans, DB., Rom., ☉, ☙, †, Hauptmann a. D. Laatzen-Hannover, Kronsbergstr. 88. (Koburg $^{25}/_{11}$ 75.) **B**: Steinigt ihn! R. 03; Gigantomachie, R. 03; Wie Se. Hoheit verpöbelte, R. 04; Auf tönernen Füßen, R. 08; Sturmlied, Lsp. 09; Scherbengericht, Sch. 10; Wer bin ich? R. 11; Die nackte Herrin, Dr. 11; Das Fräulein vom Globus, Lsp. 12; Ein Teil von jener Kraft, R. 13; Ein Todesflug u. a. Nn. 13; Heraus dein Wälsungschwert, KriegsG. 15; Im Schatten großer Zeit, Nn. 15; D. goldene Schatten, Tragikom. 15; Die Rächer, Dr. 18; Geistlehre, geoffenb. Religionsphilos. 23 III; Das Urevangelium u. das sog. Evang. Matthäi 23. ( )

Hauptmann, Josef, Heimat☉, Dr. phil., Prof., Staatsreformrealgymnasium in Neutitschein, Mähren, Bürgergasse 11. (Deutsch-Jaßnik, Mähren $^{11}/_{11}$ 82.) **B**: Der Einzug der Väter 13; Der Rockengang, Bst. 20; Huldigung der Heimat 21; Die Bauerntruhe, G. 22.

Hauptvogel, Franz Ehregott, VP., populäre ☙, Novellen, ☉, Sächs. Volksdichtung, Dr. jur., RA. Leipzig, Kronprinzstr. 1 B. (ebda $^{8}/_{6}$ 72.) **B**: Das große Geheimnis (Shakespeare oder Bacon?) 96; Fietsch uff dar Leibzcher Messe 96, 2. A. 18; Als gemeiner Soldat 18; Friede! 18; Fietsche macht na Leibzch nei 19; Ruf an Wilson 19; Die Schwalben 20; De droggne Bemme 20; Was zum Lachen, was zum Weenen 21; Unwetter 21; Der Konigsee 21; Die neue Sittlichkeit! 22, 2. Teil 24; Lerchenlied 22; De Weibsen 23; 's neie Glavier 24.

Hausberger, Frau Mathilde, geb. Borniger, Nov., ♅. Trier-Pallien, Auguststr. 3. (Trier $^{22}/_{1}$ 73.) **B**: Von Moselias Strande, G. 09.

Hausenstein, Wilhelm, Kunst♔, polit. u. Lit.♔, Dr. phil., Leiter d. Jahrb. „Ganymed" u. Hrsg. d. Kunsthistor. Atlantenserie „Das Bild". München, Montgelasstr. 8. (Hornberg, Baden $^{17}/_{6}$ 82.) **B**: D. Bauern-Bruegel 10, 2. A. 20; D. nackte Mensch in der Kunst: II. Ausg. 12, 4. A. 18, gr. Ausg. 13, 2. A. 16 II; Rokoko-Illustratoren 12, 3. A. 24; J. G. Seume 13; Greco (Barres, deutsche Ausg.) 13; Vom Künstler u. seiner Seele 14; D. bild. Kunst d. Gegenw. 15, 3. A. 25; Georg Buchner 15; Belgien 16; Daumier 18; Weisgerber 18; 150 Jahre deutscher Kunst (1650—1800) 19; Der Isenheimer Altar d. Matthäus Grünewald 19; Über Expressionismus in d. Malerei 19; Rudolf Großmann 19; Vom Geist des Barock 20, 2. A. 24; Der deutsche Student (m. Alb.

Kranold) 20; Zeiten u. Bilder (Ges. Aufsätze) 20; Renoir 20; Exoten 20; Bild u. Gemeinschaft 21; D. Kunst in diesem Augenblick 21; Kairuan 21; Lovis Corinth 21; Max Unold 21; Barbaren u. Klassiker 21; Tafelmalerei der deutschen Gotik (Atlantenserie „Das Bild" Bd. 1, 22); Die Bildnerei der Etrusker (ebda Bd. 2, 22); Die Malerei der frühen Italiener (ebda Bd. 3/4, 22); romanische Bildnerei (ebda Bd. 5/6, 22); Altfranzösische Tafelmalerei (ebda Bd. 7, 23); Das deutsche Bild des 16. Jahrh. (mit Hermann Eßwein) (ebda Bd. 8/9 23); Werner van Delft (mit Benno Reisenberg) (ebda Bd. 10, 24); Giotto 23; Fra Angelico 23; Das Gastgeschenk 23 (Kantverstan); Herbstliche Reise eines Melancholikers 24; Vittore Carpaccio 25.

Hauser, Kaspar, s. Tucholsky, Kurt.

Hauser, Otto, Erz., poet. Übersetzgn., Lit.W, Rassenforschg., Berl. A. Duncker. Weimar, Lassenstr. 9. (Dianesch $^{11}/_{4}$ 76.) **B:** Ethnogr. Nov. 01; Lehrer Joh. Johansen, Erz. 02; Mutter u. Sohn, Dr. 03; E. abgesetzter Pfarrer, Erz. 04; Die jap. Dichtg. 04; Lucidor d. Unglückliche, Erz. 05; Der Reigen d. schönen Frauen, G. 05; Angelika u. Malwine, Erz. 06; 1848, R. 07; Spinoza, R. 08; D. chines. Dchtg. 08; Runen, G. 09; D. Familie Geßner, R. 09; Weltgeschichte d. Literatur 10 II; Alt-Wien, R. 10; Faustulus, Erz. 11; Aus fremden Gärten, 100 Hefte, 11ff.; D. Roman d. Auslands 12; D. liebe Augustin, R. 13; Rassebücher: Rasse u. Rassefragen, Die Germanen in Europa, Genie u. Rasse, Der blonde Mensch, Rasse u. Politik, Rasse u. Sittlichkeit 13ff.; Das Drama d. Auslands 13; D. Lyrik d. Auslands 14; Die Fürstin Mutter R. 20; Das deutsche Herz, Erz. 21; Atlantis, E. 21; Gesch. d. Judentums 21; Biblische Sonette, G. 22; D. Licht d. Welt, G. 22; Klingsor u. Morgane, E. 22; Das Nibelungenlied, E. 23; Rasse u. Kultur 24; Rassezucht, Rasselehre, Die Menschwerdung 25. **H:** Homer, Ilias und Odyssee, revidierte Übers. v. Voß 12; Tasso, Befreites Jerusalem, revid. Übers. v. Gries 13. **Ue:** Rossetti, Das Haus des Lebens, Son. 00; Die niederl. Lyrik, Stud. u. Üb. 01; Die belg. Lyrik 02; Die dän. Lyrik 04; Die japan. Lyrik 04; Dante, D. neue Leben 06; D. Buch Hiob 09.

Haushofer, Emma (Pf. Emma Merk), Münchner Journalisten- u. Schriftstell.-Verein, Rom., Nov., /, Prof.-Wwe. München, Königinstr. 10. (ebda $^{15}/_{4}$ 54.) **B:** D. Rätsel der Bergnacht 03; Am Hochzeitstage 03; Die junge Generation 04; Freundinnen 05; Frauengestalten 06; Unt. der Asche, N. 08; Seine Frage u. a. Nov. 08; Neue Frauen, alte Liebe 08; Urteile du! R. 11; Der Pakt mit dem Himmel, R. 13; Luxuspflänzchen u. a. Nn. 14; Weiße Lilie 20; Die Gewissensbisse des Ignatius Stüpfer 21; Spieglein, Spieglein an der Wand 21; Es wetterleuchtete 23.

Hausknecht, Alfred (Pf. Karl Weizäcker), AV., RP., Nov., Skizze, Kulturpolitik, Ztgsverleger d. „Turm", Hrsg. v. „D. Aufbau", Feuill.-Korresp. f. d. kath. Presse. Bielefeld, Koblenzer Str. 12. (ebda $^{22}/_{10}$ 91.) **B:** Bruder Mensch (unter Pseudonym Karl Weizäcker) 22, 4. A. 23.

Häusle, Hugo, Lit.W, Dr. phil., Bibliothekar. Rankweil, Vorarlberg. (ebda $^{16}/_{4}$ 85). **B:** Eichendorffs Puppenspiel: Das Inkognito 10. **H:** Eichendorffs Werke, Band X 11. ()

Hausmann, Friedrich Wilhelm, ▼, O, /, Theaterkritik. München-Laim, Lutzstr. 119. (Essen a. d. Ruhr $^{7}/_{2}$ 71.) **B:** Der betrogene Sultan, Optte. 09; Kegelstruwwelpeter 10; Des Königs Artolleren 15; Treudeutsch allerwege, vaterländische G. 23; Deutsche heraus! vaterländ. G. 24. **H:** d. „Deutschen Worte", vaterl. Flugblatt 21, 22, 23.

Hausmann, Manfred, RP., Novelle, Roman, Drama, Dr. phil. Osterholz-Scharmbeck b. Bremen. ($^{10}/_{2}$ 98.) **B:** Die Frühlingsfeier 24; Orgelkaporgel 24.

Hausmann, Sebastian (Pf. Ernst Halbeck), ⊟, Kulturw, Nov., Dr. d. Staatswiss., a.o. Prof. München, Cuvilliesstr. 1. ($^{20}/_{2}$ 60.) **B:** s. G.-K.

Havemann, Hans, DB., Kult. ⚓, O, /, Dr. phil., Feuilletonred. d. Westfälisch. Neuesten Nachrichten. Bielefeld, Westf. Neueste Nachrichten. (Grabow, M. $^{6}/_{4}$ 87.) **B:** Charles Baudelaire: Der Verworfene, Nachdichtungen 20; Der polare Mensch, Gestalten u. Gespräche 23, 1. A.; Die Not in Calais, Dr. 23.

Havemann, Julius, SDS., ▼, Novell., Rom. Lübeck, Hürstr. 55. (ebda $^{1}/_{10}$ 66.) **B:** Perücke u. Zopf, Nn. 10; Am Brunnen, Nn. 12; Eigene Leute, Nn. 12; D. Ruf des Lebens, R. 13 II; Schönheit, R. 14; Glücksritter, Nn. 15; Gedichte 17; Ruth Sydentop, R. 19; Die Göttin der Vernunft, R. 19; Dolores, R. 21; Drei Märchen 22; Stimmen der Stille, Nn. 23; Overbeck, R. 23; Schattenspiele, R. 24.

Hawit, s. Withalm, Hanns.

Hay, Wilhelm, s. Nachtr.

Handuk, Alfons, ▼, /, Schriftst. u. Journalist. Breslau 3, Freiburger Str. 1. (Oppeln, Ob.-Schles. $^{18}/_{1}$, 00.) **B:** Das Heilige Antlitz, Ged. d. oberschles. Heimat 21; Der Himmelsschlüsselhans, E. Leg. f. Kinder 21; Das schlesische Adventspiel, Sp. 21; Das Maisingerspiel, Sp. 22; Der königliche Bettler, die Gedichte des Heiligen Franz 23; Bruder Wacholder, das Buch einer fröhlichen Armut, Erz. 23. **H:** Der Neue Osten,

Zweimonatsschrift für Kultur, Kunst, Kritik 23.

Heckel, Frau Li Maria. Schöngeising b. München. (Newyork, Amerika $^{10}/_{6}$ 80.) **B**: Wie Gertrud die Kunst lieben lernte, Erz. 10; Hansis Vorfrühling, Erz. 2. A. 20; Lebensform, 2. A. 22.

Hecker, Max, ♀, ∴, deutsche Lit.♔, Dr. phil., Prof., Assistent am Goethe- u. Schiller-Archiv, Herausgeber des „Jahrb. der Goethe-Gesellschaft". Weimar, Lindenberg 7. (Köln $^{6}/_{4}$ 70.) **B** bzw. **H**: s. G.-K.

Hecker, Oswald Artur, ♔, Studienrat, Dr. phil., Prof. Privatdozent Technische Hochschule. Dresden-N., Bautzner Str. 77. (ebda $^{5}/_{4}$ 79.) **B**: Karls V. Plan eines Reichsbundes 06; Relig. u. Politik i. letzt. Lebensjahr Hz. Georgs v. Sachsen 12; Schriften Dr. Melchiors von Ossa 22; Aufsätze, Bespr. **H**: (m. E. Brandenburg): Polit. Korresp. d. Kf. Moritz v. Sachsen.

Hedrich, Karl (Ps. Irmin), VBJ., ⊙, Essen, Gudulastr. 9. (Gera $^{12}/_{4}$ 64.) **B**: Der Sieg d. Rades 94; Wodan, Sch. 96; Elise, P. 97; Irminfrid, Sch. 99; Treibholz, Sch. 09; Himml. u. irdische Liebe, Dr. 13; Die tolle Woche R. 17; Drei Wochen nach der vierzehnten Passion, R. 21; Der unsterbliche Paul Springer, R. 24.

Heege, Franz, Kunst♔, Priester, SJ. München, Kaulbachstr. 31, Gh. (Buer, Westf. $^{25}/_{4}$ 70.) **B**: Luthers Kampfbilder (m. Hartm. Grisar SJ.), 21—23 IV Hefte.

Heer, Jakob Christoph, /, **B**. Rüschlikon bei Zürich. (Toß bei Winterthur $^{17}/_{7}$ 59.) **B**: Ferien a. d. Adria 88; An heiligen Wassern, R. 98, 99. A; Streifzüge im Engadin; D. König d. Bernina, R.; Felix Notvest, R.; Joggeli, Erz.; Der Wetterwart, R. 05; Laubgewind, R. 08; Da träumen sie v. Lieb' und Glück, Nn. 11: Die Luftfahrten des Herrn Walter Meiß u. a. Novellen 12; Gedichte 13; Der lange Balthasar, Dorfgeschichte 15; Was die Schwalbe sang, Geschn. f. Jung u. Alt 16; Heinrichs Romfahrt, R. 14, 60. A.; Nick Tappoli, R. 21, 60. A.; Tobias Heider R.

Heerdegen, Ernst, DB., RP., Politik, /, ⊙, Theat., Dr. phil., polit. Schriftleiter d. Chemnitzer Allg. Ztg. Chemnitz, Gravelottestr. 5. (Nürnberg $^{25}/_{6}$ 80.) **B**: Die fromme Helene, Lsp. 18; Politik u. Liebe, Kom. 20; Nachrichtendienst der Presse 19. ( )

Heeren, W., s. Haarmann, Wilhelm.

Heermann, Dora, ADB., ⊙, **B**, /, ♀. Leipzig, Talstr. 30. ($^{12}/_{7}$ 97.) **B**: Mädchennamen lyrisch gedeutet 21. *

Hefele, Herman, ♔, ∴, **B**, Dr. phil., RegR. am Staatsarchiv. Stuttgart, Neue Weinsteige 20. (ebda $^{13}/_{10}$ 85.) **B**: (s. auch G.-K.): D. Entsagenden, Nn. 19; D. Reise, R. 24.

Hegaur, Engelbert, s. Oestering, W. E.

Hege, Christ., PA., RB., ♔, ⊟, Handelsred. d. „Deutschen Allgem. Zeitung". Frankfurt a. M., Rothschildallee 33. (Bonfeld, Württ. $^{26}/_{12}$ 69.) **B**: D. Täufer in d. Kurpfalz 08. **H**: Mennonit. Lexikon (mit Ch. Neff) 13f.

Hegele, Anton, techn. Schulwesen, Maschinentechn., Gewerbeschul-R. Cannstatt-Stuttgart, Moltkestr. 77. (Wasseralfingen, Württbg. $^{21}/_{8}$ 73.) **B**: Lehrm. f. Gewerbeschulen 10; D. gewerbl. Rechn. 13; D. Drehbank 21, 5. A. 24; D Fräsmaschine 24; Gesetzeskunde f. Gewerbetreibende u. Arbeiter 24.

Hegeler, Wilh., BB., SDS., Roman. Blankenhain, Thür. (Varel $^{21}/_{8}$ 70.) **B**: Sonnige Tage, R. 98, 4. A. 23; Nellys Millionen, R. 99, 6. A. 18; Ingenieur Horstmann, R. 00, 9. A. 22; Mutter Bertha, R. 03; Pastor Klinghammer, R. 03, 12. A. 23; Heinrich v. Kleist, Monogr. 04; Flammen, R. 05, 9. A. 18; Pietro d. Korsar u. d. Jüdin Cheirinca, R. 06, 4. A. 07; Das Ärgernis, R. 07, 8. A. 08; Die frohe Botschaft, R. 10, 5. A. 11; Der Mut zum Glück, R. 11; Des Königs Erzieh., sattr. R. 11; Eros, Nn. 13, 3. A. 14; D. Leidenschaft des Hofrat Horn, R., 3. A. 14; Die goldene Kette, R. 15; Zwei Freunde, R. 21, 5. A. 23; Der verschüttete Mensch, R. 23; Kleists Werke 24; D. Apfel d. Elisabeth Hoff, R. 24.

Heger, Mauriz Hans, DOSchG., DB., ⊙, Roman, Satyre, Skizze, Lehr. u. ständ. Referent des „Neuen Wr. Tagblatt", Direktor der 1. österr. Vortragsfilmgesellschaft „Omnia". Wien II, Sternecksplatz 9. (ebda $^{31}/_{1}$ 91.) **B**: O diese Rangen!, P. 10, 3. A.; Verurteilt, Dr. 11; Volkswohl, Dr. 12; Skizzen 13; Neue Direktion, Sch. 13; Der Mut zum Leben, R. 15; Ihr gutes Recht, R. 15; Der geliebte Mann, Einakt. 15; Am Tag, der uns vereint, Groteske 17; Der Unbekannte, Dr. Episode 20; Wenn alles Liebe wär'..., R. 2. A.; Schelme, Sat., 3. A.; Träumer . . ., phant. Akt 20; Unser Burgenland 21; Alexander Girardi und sein lachendes Wien, Vortragsstudie 21; Könige des Humors, Wiener Sittenbild 22; Der Siegeszug der Wiener Operette, Studie 23; Im Reiche des Wiener Gassenhauers, Vortragsstudie 23.

Heger, Robert, DB., Komponist u. Librettist, I. Kapellmstr. am Nationaltheater. München, Georgenstr. 4 I. (Straßburg i. Els. $^{19}/_{1}$ 86.) **B**: Ein Fest zu Hadersleb, O. 20; Erste Symphonie 21; Ein Friedenslied, Chorwerk 23; Zweit. Symphonie 24.

Heichen, Walter (Ps. W. Eichner u. a.). Berlin-Steglitz, Schöneberger Str. 1.

(Stuttgart $^{23}/_{6}$ 76.) **B:** Der Sang an Aģir; Das Salz der Erde, Hum.; Ein polit. Pastor; Die Stiefkinder der Alma mater, R.; Was des Kaisers ist, Sch. (mit O. B. Gontard); D. Spielplatzstadt; Auf See u. in Kamerun; Geo d. Flieger; Helden, gesch. Erz. 3 Bde.; Abenteuer d. Luft; Die Entscheidungsschlachten der Weltgesch. v. Marathon bis Tsuschima; Der Goldmacher v. Brandenburg; Deutsche Forscher in Tibet; Unter den Fahnen Hindenburgs, 4. A.; Kaliber 42; Mit U-Boot u. Schlachtschiff gegen England; Mit Zeppelin u. Flugzeug; Der Kampf um die Dardanellen; Die Helden von Tirol; Die Hölle von Verdun; Madho Singh, der Maharadscha; van Vlootens Erbschaft; Der Letzte der Inkas; sowie Klassiker-Ausg. (Anzengruber, Byron, Dante, Freiligrath, Mörike, Scheffel, Büchmann), Bearbeitungen (Swift, Simrock, Cooper u. a.) u. Übersetzungen (Zola, Dumas, Verne, Balzac, Flaubert, Daudet, Maupassant, Murger, Scott, Dickens, Bulwer, Poe, Casanova, Boccaccio u. a.).

Heide, Hans Karl, s. Silvester Ewald.

Heide, Hede von der (Frau Hedwig Orendi Hommenau), Dichterin. Temesvar, Banat, Rum. ($^{12}/_{8}$ 83.) **B:** Geistliche Lieder.

Heide, Heinrich, T. Neheim, Ruhr, Kr. Arnsberg i. W., Forsthaus Heide. (Königswinter, Rhein $^{20}/_{11}$ 95.) **B:** Abseits, Ein Buch Gedichte 21.

Heidelberg, A. von, s. Große, G. B.

Heidenreich, Carl L., DOSchG., D. Journ.- u. Schr.-Verein f. Mähr. u. Schles., Ges. d. Autor., Komp. u. Musikverl. in Wien, ✓, ⌂, Musik♛, Musikschriftst., Musikkritiker d. „Tagesboten". Brünn, Tschechosl., Straßeng. 31. (Wien $^{15}/_{10}$ 79.) **H:** Die authentisch. Melodien d. offiz. Volkshymnen all. Weltstaaten 09; Musiktechnische Kunstausdrücke, der. Verdeutschung u. Erläuterg. (Musik-Fremdwörterbuch) 12; verschied. Konzert- u. Opernführer; Mitarbeit. v. Kürschners Deutsch. Literatur-Kalender, Degeners Biograph. Zeitgenossenlexik. „Wer ist's?" u. d. Ver. Musikerkalenders Hesse-Stern.

Heidmann, G. A. Karl, DB., Dramaturg. d. Städt. Theater. Lübeck, Johannisstr. 15 I. (Br. Enlau i. Ostpr. $^{22}/_{8}$ 89.) **B:** Walhalls Ende, M. f. Erwachsene 16; Der Gott der Esther, Tr. 21. ( )

Heidrich, Frl. Hermine Margarete, Schriftst. u. Tonkünstl., Gründerin u. Vorsitzende d. Heidrich-Bundes. Charlottenburg, Leibnizstr. 19 (Dresden-Strehlen $^{2}/_{7}$ 84.) **B:** Aus einem kleinen Leben, G. 12; Blutige Saat, G. 16; Vision, Pantomime 16; Das Heiratsinserat, O. 17; Für Zwei, die Eines sein wollen 18; Lieder, Kammermusik; Haß, R. 22; Junggesellinnen, Erz. 22; Neue Lieder 23; Studien über Alltäglichkeiten 23; Vor Torschluß, R.; Vom fröhlichen Sterben, R.; Mein Sohn Peter, R.; Von Leuten aus d. Kahbachtal, Erz. 24.

Heidrich, Leo (Pf. Felix Gotthelf), Roman, Nov., ✓, Buchhändler. Wien XIII/10, Melchartg. 5. (Gaya $^{12}/_{11}$ 84.) **B:** Briefe an e. schöne Frau 10, 4. A. 24; Briefe an ein. Freund 11, 2. A. 12; Jösle, d. Gesch. ein. Liebe 22.

Heidsieck, Hanns, ASV., ♪, ⌂, Nov., Rom., Schriftst. Bad Oeynhausen, Luisenstr. 3. (Koblenz $^{20}/_{10}$ 92.) **B:** Die treibende Kraft, Dr. 13; Rings um das Leben, G.N. 20; Das Alte stürzt, R. 24.

Heilborn, Adolf, Biologie, spez. Anthropol. u. Ethnologie, Nov., **Ue:** FE, Dr. med. Berlin-Friedenau, Menzelstr. 28. (Berlin $^{13}/_{1}$ 73.) **B:** s. G.-K.

Heilborn, Ernst, BP., SDS., Kritik, Dr. phil., Hrsg. „Die Literatur". Berlin W, Kurfürstenstr. 83. (ebda $^{16}/_{6}$ 67.) **B:** Kleefeld, R. 99; Novalis, der Romantiker, Biogr. 01; Der Samariter, R. 01; D. Tier Jehovahs, kulturhist. Essay 05; Ring u. Stab, 2 Erzn. 05; Josua Kersten, R. 08; D. steile Stufe, R. 10; Die kupferne Stadt, Legenden 18; Vom Geist der Erde, Zeitbrevier 21; Die gute Stube 23. **H:** Novalis' Schriften: Krit. Neuausgabe auf Grund handschriftl. Nachlasses 01.

Heilbron, Fritz, Politik, Wirkl. Legat.-Rat z. D. Berlin-Wilmersdorf, Prinzregentenstr. 74. (Berlin $^{3}/_{1}$ 72.) ( )

Heilbronn, Ludwig, ⌂, ✓, Hrsg. d. „Osnabrücker Ztg." Osnabrück. (Insterburg $^{6}/_{10}$ 69.) **B:** Hoogeland, Dr.; Invasion, Kom.; D. verlorene Paradies, Dr.; u. a. ( )

Heilig, Otto, Germanistik, Volkskunde, GVP., Mithrsg. d. „Zeitschr. f. Deutsche Mundarten" 98—20. Karlsruhe i. B., Friedenstr. 8. (Walldürn $^{18}/_{6}$ 65.) **B:** s. G.-K.

Heilmaier, Ludwig, Lokalgeschichtl. Forschg., Pfr. Zolling b. Freising. ($^{18}/_{6}$ 77.) **B:** Die Stiftskirche St. Zeno zu Isen 03, 2. A. 20; Geschichte von Pfaffenhofen 04; Geschichte v. Niederbergkirchen 07; D. ehem. Freising. Herrschaft Burgrain 11; Gesch. d. Bobling b. Weilheim 14; Krieg u. Frieden im Mittelalter 16; D. altbayer. Geschlecht d. Heilmaier, ab 19; D. Gottheit in d. ält. christl. Kunst 20; Text z. Jahresmappe 22 d. „Deutsch. Gesellschaft für christl. Kunst".

Heilmann, Alfons, Hauptschriftl. München, Lachnerstr. 10. (Oedheim $^{5}/_{10}$ 83.) **B:** Bibelbilder 11; Volksbibel 12; Stunden der Stille 19, 37. T. 21; Seelenbuch der Gottesfreunde 20, 10. T. 21;

Feuer vom Himmel 20; Gottesträger 21; Zwischen Alltag u. Ewigkeit 21, 26. T. 23; Vom kostbaren Leben 24. H: Illustr. Zeitschr „Deutscher Hausschatz", „Sonntag ist's".

Heilmann, Frau Margarete, geb. Bie (Pf. Käthe Helmar), SDS., /. Berlin-Grunewald, Cunostr. 50. (Breslau $^{9}/_{1}$ 71.) Ue: G. S. Street, Die Ehe d. George Ashton, R. 09. B: Künstler-Ehen, R. 12; Skizzen, Kabarett-Berichte; Berliner Plauderbriefe.

Heilmeyer, Alexander, ⌕, Kunstschriftsteller. München, Rankestr. 9 II (Günzburg $^{80}/_{8}$ 72.) B: Adolf Hildebrand 02; Die moderne Plastik in Deutschland 03; Wie wir unsere Heimat sehen: „Die Stadt München" 06; Die Plastik seit Beginn des 19. Jahrh. 07, n. A. 21; Ignatius Taschner 21; Adolf von Hildebrand 22; Schwabenland, Eindrücke und Bilder aus Bayrisch-Schwaben 22. H: der Wanderbücher d. Münchner Neuesten Nachrichten.

Heim, Werner, s. Schlack, Emil.

Heimann, Moritz DB., SDS. Kagel i. d. Mark. (Werder, Kr. Niederbarnim $^{12}/_{1}$ 68.) B: Weiberschreck; Gleichnisse 04; Liebesschule 05; Joachim v. Brandt 08; Feind u. Bruder 10; Novellen 12; Prosaische Schriften 18 III; Armand Carrel 20; Wintergespinst 21; Das Weib des Aliba 23.

Heimbach, Hans, s. Richter-Heimbach.

Heimdal, s. Schrönghamer, Frz. Xav.

Heimdal, Olaf, s. Weißer, Anna.

Heimer, Wilhelm, Schriftl. d. „Pforzheimer Nachr.". Pforzheim, Bayernstraße 83. *

Heimfelsen, Sepp, s. Kerausch, Josef.

Heimwahl, G., s. Hütten, Georg

Hein, Alfred, RP., ₹, Novelle, Drama, ✎, Landesabteilungsleit. d. Reichszentr. f. Heimatdienst, Hrsg. d. Heimatkorresp. „Deutscher Grenzgeist". Königsberg, Pr., Mitteltragheim 17. (Beuthen, Ob.-Schl. $^{7}/_{10}$ 94.) B: Sammelnde Trommel, G. 17; Die Terzinen an die tote Ifot, Dchtg. 18; Die Lieder v. Frieden, G. 19; Der Unerlöste, Erz. 19; Der Lindenfrieden, G. 20; Tod..., Dr. 20; Die Frauenburger Reise, J. 21; Kurts Maler, eine Courths-Mahler-Parodie, 1. A. 22, 6. T. 23; Herwarth u. Libelline, Kom. 23; Dreißig Gedichte 24; Am Paradies vorbei, Zwei Liebesnovellen 24.

Hein, Franz, Maler u. Prof., Lehrer a. d. Kgl. Akademie f. graph. Künste u. Buchgewerbe. Leipzig, Talstr. 7. (Altona $^{80}/_{11}$ 63.) B: Die Nixe, Märchensp. 01; Lieder u. Bilder 02; Hellenische Sänger (m. K. Preisfendanz) 04; Scheherasade, Märchensp. 06; Schneewittchen, Msp. 12. Deutsche Eichen, Holzschnitte u. Verse 23; Wille u. Weg, Lebenserinnerungen 24.

Heinatsch, Eberhard, ASB., ₹. Berlin NW 87, Ottostr. 17. (Prauß i. Schles. $^{12}/_{4}$ 02.) B: Henrik Händchen, R. 22; Asmarsy der Narr, Dchtg. 23.

Heine, Anselm, s. Heine, Selma.

Heine, Carl, Lit.₩, Dramaturgie, Dr. phil., Ob.-Regiss., Dramaturg a. Deutsch. Theater in Berlin, Ehr.-Mitgl. d. Vorst. d. Vereinigung künstler. Bühnenvorstände. Berlin W, Pariser Str. 38. (Halle a. S. $^{84}/_{6}$ 61.) B: Johannes Velten 87; Der unglückselige Todesfall 88; Schauspiel der deutschen Wanderbühne 89; Die alte Jungfer, Lsp. (mit Alfred Bock) 90; Die Motten, Sch. (mit dems.) 91; Das Theater in Deutschland 91: Der Roman in Deutschland 91; Herren und Diener der Schauspielkunst 05.

Heine, Erwin, ₹, Erzählung, Roman, Schriftleit. d. „Sudetendeutschen Tageszeitung". Prag I, Valentinská 56. (Schrittenz, Böhm. $^{12}/_{9}$ 99.) B: Das singende Herz, G. 22; Waldseele 23; Blasta u. ihr Student, R. 24; Ich war zu Prag, Erz. 24.

Heine, Gerhard, Lit.₩, Roman, Dr. phil., Prof., Studiendirektor. Ziebigk b. Dessau. (Cöthen $^{12}/_{1}$ 67.) B: D. Verhältnis der Ästhetik zur Ethik bei Schiller 94; Ferd. Avenarius als Dichter 04; Aus d. silbern. Zeit unserer Lit. 05; Verschneite Seelen, R. 05; Kleinkrieg in Weißenberg, Erz. 07; Die neuere deutsche Lit. im Wandel der Weltanschauung 11; Könige, 2 dram. Dchtgn. 13; Der Kaiser u. wir 16; Die Mobilmachung der Schule 15; D. Befreiung, Sp. 22; Ulricus uff dem Ziebigk oder das Sommerfest, Sp. 22; Der Kronprinz in Küstrin, Sp. 24.

Heine, Frl. Selma (Pf. Anselm Heine, Anselma Heine), SDS., Nov., /. Berlin W., Lützowplatz 3. (Bonn a. Rh. $^{16}/_{4}$ 55.) B: Drei Nov. 96; Unterwegs 97; Auf d. Schwelle 00; Bis ins dritte u. vierte Glied 01; Maeterlinck 04; Aus Suomiland 05; Mütter 05; Vom Markte der Liebe 07; Der Wegweiser, R. 08; Eine Peri, R. 09; Die Erscheinung, R. 12; Fern von Paris, R. 14; Die verborgene Schrift (Elsaßroman) 18; Gürtelkämpfer, R. 22; Finnische Novellen 23; Der Zwergenring, hist. R. a. Goethes Jugendland 24.

Heine, Werner, ASB., ₹, Drama, Zahnarzt. Königsberg i. Pr., Steindamm 27/29. (ebda $^{12}/_{11}$ 89.) B: Der Falter und die Einsame, dram. Skn., G., Romanzen 20; Die rote Kammer, Dchtgn.; Im Hause des Wahns, Grot. v. d. Grenze d. Jenseits.

Heinemann, Felix Oscar (Pf. F. O. Römer), BP., PA., ₹, /, Übersetzgn. Briefe durch Verlag Vita, Charlottenburg, Hardenbergstr. 14. (Hamburg $^{26}/_{6}$ 63.) B: Vorposten 86; Sei, G. 21.

Heinemann, Hermann Olaf, Nov., Kritik, Politik, ✍, ✝, Verlagsdir. u. Chefred. Neiße, O.-Schl. (Riesel $^{22}/_{8}$ 79.) **B:** Eine Reihe v. Lyrik- u. Novellenbänden, unt. ihnen d. Sammlg. „Requiem", 50. T.

Heinemann-Grautoff, Erna, s. Grautoff, Erna.

Heinig, Karl, ASV., DB., ✝, ◯, Epik, Schriftstell. Gera-R., Bismarckstr. 27. (Bernburg, Anh. $^{12}/_{10}$ 86.) **B:** Dichtung u. Liebe, G. 10; Kriegsfackeln, Sch. 14; Was die Stunde sang, G. 20; Glück, Vision 20; Kaina, Sch. 24; Nackte Nöte, Visionen 25.

Heinitz, Wilh., ✝, ✍, Dr. phil, wissenschaftl. Hilfsarb. a. Phonetischen Labor. d. Univ. Hamburg 24, Kuhmühle 1a III. (Altona $^{9}/_{12}$ 83.) **B:** Eiwei Dürs; Baal; Fantasie appasionata, E.; Ausgewählte Gedichte 23.

Heinrich, Herm., s. Glücksmann, H.

Heinrich, Karl Borromäus, Dr. phil. Basing-München. (Hangenham $^{22}/_{7}$ 84.) **B:** Karl Asenkofer, Erz. 07; Flucht und Zuflucht, R. 09; Menschen von Gottes Gnaden, R. 10; Florian, Prosadichtung, 22; Kasimir, Erz. 23.

Heinrich, Rudolf, s. Kalmar, Rudolf.

Heinrich, Walther E. (Pf. Walther Unus), ASV., ✝, ◯, Essays, Nov. Charlottenburg, Suarezstr. 47. (Berlin $^{22}/_{8}$ 72.) **B:** Wege durchs Land, G. 13; Kain und Abel, Dchtg. 21. **H:** Dt. Lyrik des Barock 23. **Ue:** Wilde, Zuchthausballade 06; Swinburne: Chastelard 08; Gedichte u. Balladen 09.

Heinz, K., s. Kipp, Heinr.

Heinz, Karl, s. Satow, Hans.

Heinzim, s. Zimmermann, Heinr.

Heinzmann, Kurt (Pf. Kurt Heinz Mann), Theaterrecht, ◯, Nov., ✝, Schauspielkritik, Biographie, Dr. jur., AmtsgerichtsR. u. Staatsanwalt a. D. Berlin-Lichterfelde, Dürerstr. 21 I. (Neusalza-Spremberg i. Sa. $^{4}/_{4}$ 73.) **B:** Deutsches Theaterrecht 05; Volkstüml. Strafrechtskunde 10.

Heise, Karl (Paul Hermann), Politik, Kulturw., ☭, Okkultismus. Zürich-Adliswil. (Laucha a. d. Unstrut $^{27}/_{11}$ 72.) **B:** Das Alter der Welt 10; Die innerliche Konstitution des Menschen 10; Liederband „Meine Lieder" 11, 1. A. 18; Die Ententefreimaurerei und der Weltkrieg 3. A. 20; Okkultes Logentum, 2. A. 22; Geheime Gesellschaften, 2. A. 23; Der katholische Ansturm wider den Okkultismus und sein tiefgehender Einfluß auf das Völkerleben 23; Parsifal, kulturgeschichtliche Betrachtg. 23.

Heise, Karl Albert (Pf. Karl Alberti), ASV., Länder- u. Völkerkunde, Religionen. Berlin N 31, Ackerstr. 110. (Schwedt a. O. $^{22}/_{10}$ 68.) **H** u. **R:** Internat. Blätter f. Spiritismus 99—01. **B:** Die Ewigkeit ist kein Geheimnis 99; Mitteilungen a. d Jenseits 00; Leben u. Tod 01; Japanische Märchen 12; Jung Japan beim Spiel 13; Um was? R.; Die Geisha, R. 24. •

Heise, Walter, Skizz., Humor., Nov., ✝, Red. d. Cuxhavener Tageblatts. Cuxhaven, Feldweg 2. **B:** Vaterländische Gedichte 14.

Heise, Wilh., s. Nachtr.

Heiß, Julius, BWB., Jugendspiele, StudR. Köln a. Rh., Hardtstr. 33 II. (Wallbürn Baden $^{16}/_{3}$ 87.) **H** bzw. **B:** Der arme Heinrich 24; Gudrun 24. •

Heißner, Walther, Politik, ländliche Arbeiterfrage, Amtsanwalt a. D. Charlottenburg 2, Grolmanstr. 36. (Berlin $^{17}/_{7}$ 78.)

Heiß, Paul, Buchdruckereibes. u. Verleger i. Straßburg i. E. (ebda $^{4}/_{4}$ 57.) **B:** Zahlreiche Schriften zur Bücherkunde des 15. und 16. Jahrh. **H:** Einblattdrucke d. 15. Jahrh. 1—56; D. Einblattdrucke Sebastian Brants (m. Schulz) 15; Versuch einer Zusammenstellung d. deutschen Volksbücher des 15. u. 16. Jahrh. nebst deren späteren Ausgaben u. Literatur (mit Ritter) 24.

Helbig, Frau Helene, geb. Tränkner (Helbig-Tränkner), ASV., ✍, ✝, Rom., Nov., Politik, Frauenbewegg., **Ue:** FES. Zittau i. S., Reichsstr. 4. (Dresden $^{16}/_{1}$ 78.) **B:** Über Tälern u. Tiefen, Dichtgn. 02/03; Philisterland, R. 11; Hinaus ins Leben 13; Schwester Margarete, R. 17; Kriegsklänge in deutschen Frauenseelen, Dchtgn. 18; Der Sonnenwinkel, R. 19; Des Anderen Schuld. R. 22; An Kindes Statt, R. 24.

Helbig-Tränkner, Helene, s. Helbig, Hel.

Held, Hans, s. Büttner, Alexander.

Held, Hans Ludwig, SDS., Relig. ☭, Rom., ✝, Stadtbibl. München, Leopoldstr. 44 III. (Neuburg a. D. $^{1}/_{8}$ 85.) **B:** Buddha, sein Evangelium u. seine Auslegg. I 11, II 21; Brautmesse, G. 13; D. Idee d. Buddhismus 13; Kriegshymne, G. 14; Deutsche Bibliographie d. Buddhismus 16; Von Golem und Schem 21. **H:** Angelus Silesius' sämtl. Werke 21 I—III; Der cherubinische Wandersmann 21. ( )

Held, Harry, s. Méville, Henri de.

Held, J., s. Lubowski, Käte.

Held, Martin, Ged., Nov., Skizze. Zürich 6, Markusstr. 10. (Pardisla b. Seewis in K. Grbdn. $^{27}/_{3}$ 82.) **B:** Auf goldenen Spuren; D. Schauplatz v. Gfr. Kellers Novellen „Die Leute v. Seldwyla" 20. ( )

Helgolandus, s. Merleker, Hartmuth.

Helios, s. Ettlinger, Karl.

Hellen, Eduard v. der, Lit. ✍, ◯, ✝, Nov., ✉, Dr. phil. Stuttgart, Arminstr. 14. (Wellen i. Hann. $^{27}/_{12}$ 63.) **B:**

Das rote Programm, 5. A. 92; Die Andere, Sch. 97; Italiens Volkswirtschaft 99; Register zu Goethes Sämtl. Werken 12; Die Sünden der Väter, Dr. 17; Hyazinth, dram. Utopie 18; Heinrich v. Plate, R. 21. H: Goethes Briefe 1779/86 u. 1788/1803 XII (Bd. 4—7 u. 9—16 v. Goethes Werken, Weimar. Ausg., 4. Abt.); D. Journal v. Tiefurt 92; Goethes Briefe, chronolog. Ausw. m. Anm. 01—13 VI; Goethes u. Schillers Sämtl. Werke (Cotta'sche kommentierte Jubiläums- u. Säkular-Ausg.) XL u. XVI; Goethes Mutter, Briefwechs. 09· Hehn, Üb. Goethes Gedichte, 2. A. 12; Bismarcks Briefe an Braut u. Gattin, kommentierte Ausw. 12; Wilhelm I. u. Bismarck in ihrem Briefwechsel, Ausw. u. Erläuterung 17; Bismarcks Gedanken u. Erinnerungen, III 19; Goethes Werke, Ausw. 22 XV; Goethes Gedichte, Ausw. in zeitlicher Folge 24.

Heller, Adolf, PA., WTV., Politik, ✍, ▣, polit. Red. am „Schwab. Merkur". Stuttgart, Stitzenburgstr. 12 III. (ebda $^{28}/_{10}$ 66.)

Heller, Fred, CC., CP., ✍, Theaterkritik, ○, Redakteur des „Tag". Wien IX, Währinger Str. 33. (Ober-Siebenbrunn, N.-Ö. $^{16}/_{4}$ 89.) **B:** Vom Leben u. Lieben, G.; Das zügellose Mädchen, Kom. (m. Theodor Graan) 22.

Heller, Leo, RV., DB., ○, Nov., ♆, ✍, Kaiserl. Rat, Red. d. „National-Ztg." Berlin W 10, Von-der-Heydt-Str. 4. (Wien $^{16}/_{8}$ 76.) **B:** Volkslieder, G. 02; Bunte Lieder, G. 03; Garben, G. 06; Bräludien, G. 07; Neue Lieder, G. 09; Jasmin, O. (m. Rich. Wurmfeld) 11; D. Wiese, G. 14; Gott erhalte, G. 16; Schwarzgelbe Buch, G. 17; Neue Ged. 20; Lieder v. Frühling 21; Lieder v. Abend 21; Aus Pennen u. Kaschemmen, G. 21; Berlin, Berlin . . ., Lr. 23; Chantant, Lr. 23; Rund um den Alex, Pl. 24; Auf der Revierwache, Pl. 24; Polente, Gannoven und ich, Pl. 24; Aus d. Winkeln u. Ecken, Pl. 24; Berliner Rassien (mit Ernst Engelbrecht), Pl. 24; D. Verbrecherbuch (m. Ernst Engelbrecht), Pl. 24; Hände hoch! Pl. 24.

Helling, Carl Ferdinand Conrad, DB., ○ u. literar. u. polit. Essays, Kaufmann, Hamburg 21, Adolphstr. 38. (ebda $^{28}/_{9}$ 95.) **B:** Kta, 9 Sc. 19; Leben. Liebe, Tod, Dr. 20; Lassalle: Franz v. Sickingen (Tr., Bühnenbearb.) 20.

Helling, Victor, s. Schmidt-Helling.

Hellingen, Erika, s. Montheimer, Elsb.

Hellmann, Arnold, ♆, ○, ✍, Nov., See-Erzähl., philosophische Abhandlgn., Kinderschriftsteller, Schiffsoffizier. Hamburg 23, Papenstr. 88 III. (ebda $^{20}/_{10}$ 70.) **B:** Meeresklänge 04; D. Waldes u. d. Meeres Rauschen 08.

Hellmann, Oskar, Lit.♛, Verlagsbuchh. Glogau, Markt 44. (Ostrog b. Ratibor $^{20}/_{9}$ 69.) **B:** Janus, Studien u. Kritiken 04; Jos. Chr. v. Zedlitz 10; Napoleon im Spiegel der Dichtung 14; Hans Bloch, Sk. u. Studien e. schles. Künstlers (mit Alfred Hadelt) 15; Das ist Altösterreichs Siegesschritt! 16.

Hellmer, Edmund R. v., s. Hellmer, Edmund.

Hellmer, Edmund (Edmund R. v. Hellmer), SDS., ✍, Erz., Hugo-Wolf-Forscher, ObLandGerR. Wien V, Ziegelofengasse 25. (ebda $^{28}/_{8}$ 73.) **B:** Fenster, Nn. 20; Hugo Wolf, Erlebtes und Erlauschtes 20. **H:** Hugo Wolfs Briefe an E. Kaufmann; Hugo Wolfs Familienbriefe.

Hellmers, Gerhard, BJ. & S., Theaterkritik, ○, Oper, Dr. phil., Prof., Gymn.-Direktor, Vors. d. Volks-Schillerpreis-stiftg. der Deutschen Goethebünde. Bremen, Scharnhorststr. 185. (Bleyen, Oldenburg $^{2}/_{8}$ 60.) **B:** Robert Manning of Brunne 86. **H:** Schuré, Paysages historiques de la France 94; Arthur Fitger, Einsame Wege (Ihr. Auswahl u. Nachlaßgedichte m. biogr. Einleitg.) 11; Perthes-Sammlg. Engl. u. Franz. Schriftsteller für die Schule.

Hellmuth, Fritz, ○, ♆, Rh. Prof. Wien IV, Argentinierstr. 42. (Zwetow $^{12}/_{3}$ 78.) **B:** Aus d. Reiche d. Leiden, 3 Einakter 01; Die Glasschleifer, Dr. 03; Die Meistergeige, MDr. 04; Gesprochene Lieder, G. 05, 2. A. 06; Aktuar Salzer, MDr. 06, 2. A. 07; Der Zinnhusar, Op. 08; Ein Wiedersehen, Sch. 09; Eveline, Pst. 10, 4. A. 12; Die Zaubergloden, O. 14; Das große Sterben, G. u. N. (Erlebnisse e. österr. Landsturmmannes im Weltkrieg 1914—18) 18, 5. A. 20; Basia, die Hexe, Dr. 20; Die Stiegen hinauf, Dr. 21; Verkaufte Seelen, Filmdrama 22; Wie Narren leben, R. 22; Gasthaustypen und Straßenfiguren, N. 23; Raia Avicena, d. Roman ein. Vögeleins 24; Anno ex Domini, Nn. 24.

Hellmuth, Martha, s. Schlesinger, Martha.

Hellwig, Rob., s. Zimmermann-Reber, Hedwig.

Helm, Dr. W. M., s. Kowarz, Wilh. M.

Helmar, Käthe, s. Heilmann, Marg.

Helmer, Franz Alfons, DB., Satire, Eisenbahnbeamter. Innsbruck, Tirol, Pradlerstr. 23. (Quabl i. Tirol $^{8}/_{8}$ 76.) **B:** Roman eines Strolches 08; Bernhard 11; Triner 13; Die drei Heiligen 19; Das wahre Gesicht Tirols 21. ( )

Helmold, Will, s. Leusen, Will.

Helmolt, Hans F., PA., RV., ♛, Dr. phil., Prof. Berlin-Grunewald, Cunostr. 45. (Dresden $^{8}/_{1}$ 65.) **B:** s. G.-K.

Helms, Anna, s. Blasche, Anna.

Helmschmid, Christof, DB., Dramatik., städt. Angestellt. in Fürth i. Bayern (Mittelfranken), Fichtenstr. 23. (ebda $^{22}/_{8}$ 95.) **B**: Sünde, Sch.; Judas Ischariothes letzter Sieg, Bühnensp.; Du sollst — du selbst, Sp.; D. heilige Gift, Dr.; Die Maschine, 3 Skn. *

Henckell, Karl, SDS., ✒, /. München, Kufsteiner Platz 1. (Hannover $^{17}/_{4}$ 64.) **B**: Umsonst 84; Poet. Skizzenbuch 84; Dichtercharaktere, Anth. (m. Arent) 85; Quartett 86; Strophen 87; Amselrufe 88; Diorama 89; Gründeutschland 90; Trutznachtigall 91; Aus meinem Liederbuch 92; Buch d. Freiheit, Anth. 96; Zwischenspiel (Lr. v. heiml. Kaiser) 94; Mod. Dichterabende 95; Ada Negri 96; A. Böcklin 97; Ged. 98; Neues Leben 00; Mein Liederbuch, Neuland 03; Gipfel u. Gründe 04; Mein Lied 06; Dichter seit Heine 07; Schwinggn. 07; Weltlyrik 10; Im Weitergehn 11; Ein Lebenslied 11; Lyrik u. Kultur 14; Hundert Gedichte 14, Feldpostausg. 16; Weltmusik 18; Ausgew. G. 20, 2. A. 22; Ges. Werke 21 IV, 2. A. 23 V; Buch der Saat 23; An die neue Jugend 24. **H**: Dichtercharaktere 85; Buch d. Freiheit 93; Sonnenblumen 95—99; Cunita v. L. Jacobv, Volksausg. 96; Pfander: Hell-dunkel 08.

Hengst, Wilhelm (Pf. Felix Wald, W. v. Meer, W. H. v. Fehn, Walter Omega). Nov.,plattd. ✒, Jugendschr. St. Fehn, Post Hesel, Ostfriesl. (Stikelkamperfehn $^{22}/_{6}$ 59.)

Hengstenberg, Ernst, s. Nachtr.

Henkel, Heinrich W. L., ASV., ☎, ⌂, /, StudR. Bad Homburg v. d. H. (Melsungen $^{9}/_{1}$ 83.)

Henkl, Rolf, ✒, Prosa. Wien IV, Danhauserg. 10. **B**: Das Lied von der Ewigkeit, G. 15; Verse von Verehrung u. Dekadenz (m. Einleitg. v. P. Wengraf) 16; Sonette auf Venedig 19; Uriel Birnbaum, Aufsatz 19; Ausgew. Lyrik in der „Botschaft, Anthol. neuer Gedichte aus Österr." 20; Der Thrannenmörder, N. 24. **H**: „Die Phalanx", Jahrb. d. Phalanx-Bücherei (mit Josef Kalmer) 21; Albrecht Dürers Passion auf Kupfer, G. 21; „Napoleon" (in d. Mappe d. Freien Bewegung) 22. **Ue**: Die Mönchsgeschichten des Rufflnus 24. **Mitarb**: „Aktion", „Wage", „Renaissance", „Zenith" u. a. *

Hennig, Gustav, Bibliothekwesen, Leit. d. Volks-Sch. Reuß. Gera-Tinz, Reuß, Schloß (Seifersdorf $^{5}/_{1}$ 68.) **B**: Zehn Jahre Bibliothekarbeit 08; Sonntagsspaziergang in Leipz. weiterer Umgebung I—II 09, 3. A. 11; Neun Prologe 10.

Henniger, Karl, s. Nachtr.

Henning, Hans (Pf. H. Ernst), Lit. ✍, ⌂, /, Dr. phil., Priv.-Doz., Studiendirektor. Charlottenburg, Königsweg 31. (Braunschweig $^{12}/_{8}$ 74.) **B**: s. G.-R.

Henning, Max, Oriental., Nov., /. Neuhaldensleben, Calvörder Str. 37. (Ruda, Pos. $^{12}/_{12}$ 61.) **B**: Römische Afterreligion od. Frankfurter Lümmeleien? 08; Amulettkatholizismus 10; Der Teufel, sein Mythos und seine Geschichte im Christentum 21. **H**: „Das freie Wort" u. d. Probleme d. Zeit 08; Der „rote Kaplan", Auswahl d. im „Freien Wort" pseud. erschienenen Artikel v. H. B. Sauerland 10; Arth. Pfungst, Gesammelte Aufsätze 13; F. v. Sallet, Ausgew. Gedichte 13; Handbuch d. freigeistigen Bewegg. 14; Eine Akademie des freien Gedankens 16. **Ue**: 1001 Nacht, aus dem Arab.; Der Koran, aus dem Arab. ( )

Hennings, Emmy. Agnuzzo-Lugano, Schweiz. (Flensburg.) **B**: Die letzte Freude, G. 13; Gefängnis, R. 18; Das Brandmal, R. 20; Helle Nacht, G. 22; Das ewige Lied, Dchtg. 23.

Henri, CL, s. Driesmans, Heinr.

Henriks, Al., s. Buschmann, Aloys.

Henschel vom Hain, Frau Henny, geb. Rosenbaum, RP., WBJ., BSK., ASB., Vorstandsmitgl. d. Verb. d. Red. u. Schriftstell. d. Fachpresse, Wirtschaftspol. Artikel, Kunstgewerbe. Berlin-Wilmersdorf, Westfälische Str. 31. (Berlin $^{14}/_{8}$ 80.) **B**: Alleiamt Sünder 04.

Henschke, Alfred, s. Klabund.

Hensel, Paulrichard, SDS., ✒, /, ⊙, März., Nov., Skizz., Schriftst. u. Graphiker. Berlin-Steglitz, Althofstr. 6. (Königsberg $^{17}/_{4}$ 93.) **B**: Herzblut 18; Gespräche zur Nacht 21; Das große Herz 21; Das verschlossene Tor 21; Ged. 23; Lissu, R. 23.

Hentschel, Willibald, Dr. phil., Mdr. z. H. unbest. (Lodz 58.) **B**: Varuna, das Gesetz d auffsteig. u. sink. Lebens in der Gesch. 02, 3. A. 18; Mittgart, ein Weg z. Erneuerung d. germ. Rasse 04, 5. A. 18; D. aufsteigenden Leben, Ziele der Rassenhygiene 10, 2. A. 21; Das Relativitätsprinzip im Rahmen einer Gesamtansicht von Welt u. Mensch 21. ( )

Henze, Friedrich, /, ✍, Touristik, Volkskunde, Kgl. Seminarlehr. Torgau, Schloß. (Uslar $^{4}/_{7}$ 64.) **B**: Aus unserer Heimat schonen Bergen 97 (mit Fischer); Aus d. Fremdenbüchern der Rhon 97; Führer durch München u. Umgegend 00, 2. A. 10; Führer d. München 06, 2. A. 15.

Heyner, Frau Clara, verw. Muschner (Cl. Heyner-Muschner), /, Jugendschr. München-Nymphenburg, Nordl. Auffahrtsallee 67. **B**: Sonnenscheinchens erste Reise, M. 06, Illustr. 09; Der Himmelswagen, Kom. 07; Neue Märchen 08; Hundert neue Tiergeschichten 10; Alte indische Fabeln 14; Auf der Kuckuckswiese, M. 21; Arachne u. a. Tiergesch. 21; Marianne u. d. Küchenvölkchen 22; Liebesgesch. a. 1001 Nacht 22.

Hepner-Muschner, Cl., s. Hepner, Clara.

Herbatschek, Heinr., ✉, ℞, Ue: Slav, Dr. jur., Rechtsanw. Wien III, Marxerg. 25. (Wsetin 10/6 77.) B: Von Metternich bis Thun 01; Ausgedinge od. Bauernversicherg.? 04; Stempel- u. Gebührenbefreiungen 05; Reformen im österr. Verkehrs- u Rechtsleben 05; D. Hoteller 05; D. Gast- u. Schankgewerbe im Lichte d. Volkswirtschaft u. d. jur. Praxis 06; Im Ausgedinge, Dr. 08; Aus dem Bildersaal e. verkannt. Kulturvolkes 11; Der Fall Sautner, e. Indizienprozeß 13; Das Erwachen, Jahrbuch z. Förderg d. Kulturgemeinschaft 14; Der Arzt vor Gericht 14; Unser Seelenleben im Völkerkriege 15; Der Gottesfopper u. a. Erz. 17: Ist die Liebe tot? Erz. 18; Leitfaden d. österr. Bürgerkunde 21; Kinder- u. Elternrecht 22. Ue: Brch.icky; Machar, D. Galeeren des Gymnasiums; Majaryk, Die Ideale der Humanität.

Herbert, Heinz, s. Wolfradt, Heinz.

Herbert, M., s. Keiter, Therese.

Herbert, Wilh., s. Mayer, Wilh.

Herbst, Kurt, ASV., /, Roman, Lehrer und Schriftsteller, Schriftleiter „Werdendes Volk". Charlottenburg, Havelstr. 7. (13/6 96.) B: Gedanken über Frank Wedekinds „Frühlings Erwachen", „Der Erdgeist" und „Die Büchse der Pandora", 1. u. 2. A. 20; „Gemeinschaft", novellist. Studie a. d. Jugendbewegg. 24.

Herbst, Rudolf, Erziehungskunde, /, Novellen, Skizzen, Fachlehrer. Saaz, Böhmen. (Podersam 26/6 71.)

Hercher, Wolfg. (Pf. Johs. Funk), ✉, RA. u. Notar. Berlin W 50, Regensburger Str. 14. (ebda 21/5 69.) B: Der Sieg der Frau, Dr. 92; Nachtschatten 00; Lieder aus einem Dorfe 05; Der Liebestrank, Schelmenlv. 08; Der Pfennig, Schw. 08; Der Demokrat, Schw. 08; Einsame Höhe, Dr. 08; Der Goldwurm, Schw. 09; Die Teufelskur, Schw. 09; Der Gemeindesumpf, Dr. 10; Prometheus, Dr. 12; Des Hammers Heimholung, Dr. 14.

Herfeld, Paul, s. Spannuth-Bodenstedt, Ludw.

Herfurth, Emil, Dr. phil., Studienrat. Weimar, Sedanstr. 9. (Saarburg i. Loth. 31/1 87.) B: Die Stunde der Erkenntnis 17; Die blaue Mauritius u. a. Humoresken 18; Weimar und das Staatliche Bauhaus 20; Der Reichs- und Kaisergedanke im Wechsel der deutschen Geschichte 23.

Hering, Ernst, Erz., ✉, Kritik, Kinderpsychologie, ✉, ✍, Dr. phil., Magistratsschulrat. Berlin-Neukölln, Weserstr. 25 III. (Magdeburg 20/1 88.) B: Die Seele des 6jähr. Kindes 16; Der Einzelne u. die Gemeinschaft 20; Geist, Arbeitsgebiete u. Arbeitsweise in den pädagog. Arbeitsgemeinschaften 21; Münchhausens Reisen u. Abenteuer, Erz. 22, 3. A. 24; Meier Helmbrecht, Erz. 23; H: Das Buch vom Doktor Faust, von Hexen u. Zauberei

Herke, Karl, Kunstschriftsteller, Studienassessor, Dr. phil., Geschäftsführer des Städt. Volksbildungsamtes Wiesbaden. Wiesbaden, Abeggstr. 15. (Mainz 9/1 89.) B: Hebbels Theorie und Kritik poetischer Muster, mit besonderer Rücksicht auf die Entwicklung seiner Lyrik unter Uhlands Einfluß 13, Neue Ausg. 22; Der Dreifaltigkeitsspiegel in der modernen Wissenschaft 21; Vom Expressionismus zur Schönheit. Versuche über Entwicklung und Wesen der modernen Kunst 23.

Herl, Christian, ASV., ✉, /, ✍, ✍, Schriftsteller, Hrsg. d. „Eulenspiegel". Köln-Nippes, Bülowstr. 28. (Köln-Kalk 22/6 81.) B: Gedichte 09, 11; Die Rhein. Industriestadt Kalk 11; Die Frau im Jahre 1917 17; Die Idealbühne 18; Das kosmische Universalproblem 21.

Herm, Friedr., s. Loscher, Friedr. Herm.

Hermann, Fritz, s. Unger, Hellmuth.

Hermann, Georg (Pf. s. Georg H. Borchardt), BP., SDS., Kunstkritik, Nov. Neckargemünd, Poststr. 2. (Berlin 7/6 71.) B: Aus guter alter Zeit 13; Jettchen Gebert, Sch. 13; Heinrich Schon jr., R. 15, 13. A. 16; Vom gesicherten u. ungesicherten Leben 15, 2. A. 16; Henriette Jacoby, Sch. 15; Einen Sommer lang, R., 4. A. 17; Mein Nachbar Ameise, Sch. 18; Randbemerkungen, E. 3. A. 20; Kleine Erlebnisse, N. 20, 5. A.; Schnee, R. 21; Frau Antonie, Sch. ()

Hermann, Josef, s. Hoffmann, Hermann, Breslau.

Hermann, K. F., s. Schnoor, Herm.

Hermann, Paul, s. Heise, Karl.

Hermann Rudolf, Ornithologie, Eisenbahn-Ob.-Inspektor a. D., Schriftsteller. Berlin-Steglitz, Lauenburger Str. 9. (Berlin 22/6 60.) B: Vögel u. Vogelstimmen; Fritz Reuter als Naturfreund 10.

Hermanns, Wilh., WSV., Dr., Verlags-Direktor des La Ruelleschen Zeitungsverlags G. m. b. H., Aachen. Aachen, Augustastraße 76. (ebda 28/6 85.) B: Leuchtende Tage, G. 05; Heiße Quelle (Aach. Mundart), Lyr. 09; Von Helden u. Hexen u. a. Ged. 11; Der Krieg (Aach. M.-A.), G. 15; Eiserne Wehr, G. 16; Reinart der Fochs singe Duech (Aach. M.-A.), E. 16, 4. A.; Ocher Prente 1917 (Aach. M.-A.) 18; Bildung u. Bühne 19; Reinart der Fochs (Aach. M. A.), E. 21; Aachener Puppenspiele (teilw. Aach. M.-A.) 21; H.v. Karl Rottger, Bekenntnisse zu einem Dichter 22; Ocher Laachduvve (Anthologie, Aach. M.-A.) 24; Frucht, Ein Bündel Verse 24.

Hermann, s. Herrmann, Oskar.

Hermes, Frau Anna, geb. Gnevkow, Jugendschr., Rom., Nov. Berlin-Steglitz, Südendstr. 12. (Berlin $^{16}/_{6}$ 46.) **B**: Die Verschwörung v. Amsterdam 02; Die Lehrbuben d. Meist. Wohlgemut 02; Erika 02; Junge Mädchen 03; Feurige Kohlen 04; Fern v. d. Heimat 04; Sängers Laufbahn 05; Bezahlte Schulden; Onkel General 07; Abendstunden; Die braune Käte; Ella; Mitten im Leben; Maria und Martha; Die Manöverflitze; D. Familientag; Mädchenträume; Für Kinderherzen; Aus dem Geleise; Die grüne Lotte.

Hermes, Richard, RP., VJ.-K.-S., /, ✉, Verlagsbuchh., Red. Hamburg-Harvestehude (37), Hochallee 40. (Hamburg $^{10}/_{12}$ 80.) **H**: „Niedersachsenbuch" 17—21; Reichsfinanzkalender 06—25 u. a.

Herms Eschu, s. Schumann, Herm.

Herndl, Franz, Soz.-okkultist. Roman, oberösterr. Mundart, ObRechnR. i. R. Wien XIII, Einwangg. 40. (Grein $^{8}/_{6}$ 66.) **B**: Grein, die Perle am Donaustrande 90; Das Wörther Kreuz 01; Die Trutzburg 09; D' Resl, DialektJ. 13.

Herold, Eduard, ASV., ⚲, ☤, Skizz., /, Lit.-✍, Dr. phil., StudR. am Hum. Gymn. Hof a. d. Saale, Maxplatz 11. (ebda $^{22}/_{3}$ 85.) **B**: Jean Paul als Oberfranke 19; Ein Jahr deutsche Republik 20; Die Heimat Jean Pauls 21, 2. A.; Deutsche Not, Symbolisches Bühnenspiel 21. ()

Herold, Emil, ASV., PA., RP., Red.-Mitgl. d. Münch. Ztg. München, Rüthlingstr. 2 III. (Neustadt b. Koburg $^{22}/_{10}$ 80.) **B**: Thüringen 08; Die Heldin der Bogesen 15; Kampf um Mitau 17, 4. A. 19; Ein Jahr bayrischer Revolution 19, 20. T. 20.

Herold, Franz, DÖSchG., ☤, Germ., ✍, Dr. phil., GP. i. R. Wien XIII, Penzinger Str. 108. (Böhm.-Leipa $^{12}/_{5}$ 54.) **B**: J. C. Hilscher 88; Wachsen u. Werden, G. 92; Spuren, ausgew. G. 93; Fremde u. Vaterland, Dichtgn. 95; Ein Ausflug nach Ob.-Ägypten 02; Ernte, ausgew. Dichtgn. 08; Stilleben, n. G. 14; Aus Einsamkeit u. Zeit, neue Gedichte u. Sprüche 24; Aus sonnigen Ländern, Reisebilder 24.

Herold, Johannes (Pf. Herold v. Günthersdorf), ✍, Lehrer. Breslau 16, Elsterweg 36 (ebda $^{10}/_{6}$ 75.) **B**: Allein u. and. Erz. 07; u. a.

Herold, Karl, Rom., ⚲. Berlin-Wilmersdorf, Helmstedter Str. 2. (Weida $^{14}/_{5}$ 56.) **B**: D. Kattburgs, R. 00; Kapitän Simic, R. 02; Die Orden des Prinzen Riza, Fatum, Nn. 02; Apollo, Lsp. 04; Vergessen, Sch. 04; Die Ockella, R. 06; Ramses der Zweite, R. 08, 2. A. 15; Zenab, R. 09, 2. A. 22; Die Hauptprobe, R. 09; Prinzeß Nelly, Optte. 14; Lebenswogen, R. 15.

Herold, Theodor, ☤, Lit.-✍, Dr. phil., Prof., Beigeordneter. Düsseldorf, Burgmüllerstr. 14. (Herzfeld $^{20}/_{12}$ 71.) **B**: Gretchen, Sang aus d. Freiheitskriegen 95, 9. u. 10. F.-A. 09; Fr. A. Clemens Werthes u. d. deutsch. Trinpdramen 97; Du u. ich, G. 02, 7.—9. T. 24; Moderne Lit. u. Schule 08, 4.—8. T. 09; Deutsches Lesebuch f. Mittelschulen (m. a.) 10 III. **H**: Das Lied vom Kinde, Anthol. 09, 39.—43. T. 24; Aus stillen Gärten, G.; Privatdruck 21.

Herold v. Günthersdorf, s. Herold, Johannes.

Herrle, Theo, ✞, Kulturw., Dr. phil., Gymnasiallehrer, Dozent an der Volkshochschule. Leipzig, Wiesenstr. 24 II. (ebda $^{28}/_{10}$ 88.) **B**: Latein und Leben 17; Lateinisches Übungsbuch für Studenten 19, 2. A. 23; Redeakte bei Erwerbung der akademischen Grade 21. **H**: Die deutsche Jugendbewegung 21, 2. A. 22; Griechentum 23.

Herrlein, Rudolf, RP., PA., ✉, Kunstkritik, /, Red. b. „Bahnhofswirt" u. der „Sächs. Allg. Korrespond.". Dresden-N., Gr. Meißner Str. 2. (Königsberg i. Pr. $^{1}/_{4}$ 63.)

Herrmann, Emil Alfred, ☤, ⚲, Dr. jur. Heidelberg, Häusserstr. 23, Gh. (Karlsruhe $^{17}/_{1}$ 71.) **B**: Lieder 02, 2. A. 11; Der Gestiefelte Kater, Msp. 11, 2. A. 21; Das Rotkäppchen, Msp. 11, 2. A. 22; Das Gottes Kind, WeihnSp. 12, 3. A. 23; Schneewittchen, Msp. 22.

Herrmann, Erich, s. Paetel, Erich.

Herrmann, Gustav, DB., SDS., WSB., ASB., ☤, /, ⚲, Kritik, Soz. a. d. Volksakad. Leipzig, Künstler. Sprecher. Winter: Leipzig, Zeitzer Str. 26, Sommer: Tutzing a. Starnb. See. (Leipzig $^{3}/_{4}$ 71.) **B**: Bayreuther Eindrücke 04; Tristan u. Isolde, Studie 06; Der Triumph d. Mannes, Sch. 06; Der große Baal, Dr. 07; Vineta, G. 07; Und doch!, G. 15; Am dritten Tage, dramat. Dichtg. 16: Lebensfahrt, G. 18; Saluska, Sk. 19; Gesichter u. Grimassen, Grotesken 20; Kunst d. polit. Rede 20; Die Maulwürfe 21; Der Affenspiegel, satirische Skn. 23; D. Ring d. Nibelungen (nach R. Wagner, Text letzter Hand, zu 40 Bildern Hugo L. Braunes). **H**: Lachender Olymp, Anthol. 21. **H u. Bearb**: 1001 Nacht VI 25.

Herrmann, Henry, Novelle, Essay, Übersetz. Weißenburg i. Els., Rue Nationale 6. (Stürzelbronn $^{28}/_{6}$ 85.) **B**: D. Tal d. Morgens, G. 18; D. Schläfer im Tau, N. 19; D. Turm v. Neste, N. 21.*

Herrmann, Karl, RP., /, Redakteur d. „Landesztg.", Neustrelitz, Schloßstr. 16. (Reichenau i. Sa. $^{3}/_{4}$ 81.) **B**: Andreas Dirks 18; Das alte u. das neue Deutschland 22, 2. A. 23. **H**: Wilh. Busch an

Maria Anderson. 70 Briefe 08; Das Buch der Braut 21.

Herrmann, Max, deutsche Lit.ₓ, Dr. phil., beamt. ao. UP., Dir. d. Theaterwissenschaftl. Inst. Berlin W 50, Augsburger Str. 34. (ebda $^{14}/_{5}$ 65.) **B**: s. G.-K.

Herrmann, Max (Pf. Herrmann-Neiße), DB., ₮, ⊙, Erz. Berlin-Friedenau, Stierstr. 14/15, Grths. ptr. (Neiße l. Schl. $^{23}/_{5}$ 86.) **B**: Ein kleines Leben, G. u. Sk. 06; D. Buch Franziskus, G. 11; Porträte d. Provinztheaters, G. 13; Sie u. d. Stadt, G. 14; Emporung, Andacht, Ewigkeit, G. 17; Verbannung, G. 19; D. Preisgabe, G. 19; Joseph d. Sieger (Albine u. Aujust), Dr. 19; Die Laube d. Seligen, Dr. 19; Hilflose Augen, Rn. 20; Cajetan Schaltermann, R. 20; Der Flüchtling, R. 21; Der letzte Mensch, Dr. 22; Panoptikum, Dr. 22; Die bürgerliche Literaturgeschichte und das Proletariat 22; Im Stern des Schmerzes, G. 24. **Ü**: Jonathan Swift: Attacken, Eine kleine Auswahl 17.

Herrmann, Norbert (Pf. N. Kyrlander, Alarich, H. v. Toisetten), Auslandsdeutschtum, ₮, Kaufmann. Caracas, Venezuela, bei Behrens & Co. (Hamburg $^{16}/_{11}$ 96.)

Herrmann, Oskar (Pf. O. Kyrlander, Hermano, O. Herrmann-Thun, H. von Ostphalen), ₱, Politik, ₮, **Ue**: EFIS, Kaufmann. Hamburg 5, Kolbergstr. 42, Hs. 2 I. (Breslau $^{16}/_{5}$ 53.)

Herrmann, Otto L., Politik, Weltwirtschaft, Red. d. Wochenschr. „Lateinamerika", Syndikus d. Dtsch. Wirtschaftsverb. f. Süd- u. Mittelamerika. Berlin-Schöneberg, Berchtesgadener Str. 26. (Berlin $^{16}/_{5}$ 88.)

Herrmann, Paul, Germanistik, bes. Nordisch, Übersetzungen, Dr. phil., Prof., Vors. d. Vereinigg. d. Islandfreunde. Torgau a. d. E. (Burg b. M. $^{10}/_{12}$ 66.) **B**: s. G.-K.

Herrmann, Walther, Dtsch. Lit.ₓ, Dr. phil., StudR. Freiberg i. Sa., Clausallee 2. (Reichenau b. Zittau $^{15}/_{1}$ 84.) **B**: Theodor Storms Lyrik 11. **Ü**: Theodor Storms Werke in Reclams Universalbibl. 19—21. ( )

Herrmann-Neiße, s. Herrmann, Max, Berlin-Friedenau.

Herrmann-Röntgental, A. M., s. Lorenz, Martha.

Herrmann-Thun, O., s. Herrmann, Oskar.

Herrmannsdorfer, Frl. Carol. Münchn. Schriftstellerinnenverein, ₮, Schriftstell., früher Mitarb. a. „Über Land u. Meer". München, Brerstr. 46. (ebda $^{28}/_{12}$ 61.) •

Hertel, Frl. Bettn, Oberlehrerin. München, Lindwurmstr. 49 IV. (Würzburg $^{24}/_{12}$ 65.) **B**: Klein-Elsbeth u. die Welt 06; Kinder u. wunderliche Leute 10; Das alte Schulhaus u. d. neue Zeit 11; Lieder aus dem alten Schulhaus 14; Das Geheimnis des alten Stadttores 19; Kleinstadttänze 20; Lebensfahrt der Ameisenkönigin Juliane 20; Im Paradiesstüblein 24.

Hertwig, Hugo (Pf. Hertwig-Behringer, H. Behringer), PA., RP., ⊙, /, Red. d. „Großenhainer Tageblatts". Großenhain, Schillerstr. 6. (Dresden $^{23}/_{10}$ 68.) **B**: Taschen-Fremdwörterbuch f. d. Alltagsgebrauch; Zum Nordkap hinauf; Mit Kurs nach Süden 08; Aus vergilbten Blättern 14; Reisecindrücke aus Balkanstaaten 16. ( )

Hertwig-Behringer, s. Hertwig, Hugo.

Herz, Wilhelm, Lit.ₓ, Dr. jur., Reichsfinanzrat, Mitglied des Reichsfinanzhofes. München, Grillparzerstr. 47 II. (Breslau $^{6}/_{3}$ 74.) **B**: s. G.-K.

Herwagen, Karl, Praktische Psychologie, Leiter der päd. Abteilung des Zentral-Instituts für Erziehung und Unterricht. Köln-Klettenberg, Heisterbachstr. 12. (Merenheim bei Neuß $^{21}/_{10}$ 82.) **B**: Der Siebenjährige, Versuch einer Gefühlstypik und ihre Anwendung auf den Gesinnungsunterricht 20; Der Geschichtsunterricht in der kath. Volksschule und seine psychologische Grundlage 22.

Herwey, Franz, s. Weiher, Eug.-Aug.

Herwig, Franz, SDS., Rom., ⊙, /, Verlagsredakteur der Kosel & Pustet Komm.-Ges., München, Hrsg. d. Hausschatzbücherei, stand. Mitarb. „Hochland". Weimar, Belvederer Allee 8. (Magdeburg $^{20}/_{3}$ 80.) **B**: Herzog Heinrich, Dr. 04, 2. A. 13; Die letzten Zielinskis, R. 06, 10. A. 23; Wunder d. Welt, R. 10, 7. A. 21; D. Stunde kommt R. 11, 8. A. 21; Herrn Marks Schwert, Lsp. 12; Jan von Werth, R. 13, 7. A. 22; D. getreue Deserteur, Erz. 13; Aus d. Fremdenlegion in d. Kaisers Heer, Erz. 15; Drei gute Kameraden, Erz. 16; Pinz u. d. hl. Krieg, Erz. 16; D. Schlachtfeld, R. 20; Dunkel über Preußen, R. 20, 5. A. 21; Das kleine Weihnachtsspiel 20, 3. A. 24; Das Passions- u. Osterspiel 20; Das Adventspiel 21; Das Sertett im Himmelreich, R. 21; Sankt Sebastian vom Wedding, Leg. 21, 10. A. 24; D. Pfarrer zu Pferd, Erz., 15. A. 21; Das Begräbnis des Hasen, Erz. 21; Die Zukunft d. kath. Elementes in der deutsch. Lit. 21; Die feine Ingeborg, R. 22; Das märkische Herz, R. 23; Deutsche Heldenlegende 23—25; Das Mittsommerspiel 24. **Ue**: Gogol, Taras Bulba 24.

Herz, Hermann, AM., ₩, Erz., Bibliotheksw., Pfr. Dettlingen, Hohenzollern. (Weilderf $^{19}/_{4}$ 74.) **B**: Musterkatalog f. volkstüml. Biblioth. 07, 4. A. (m. a.) 18; D. Weg des Buches ins Volk 09;

D'rr Garribaldi u. 2 a. Erzn. (u. d. Ps. Johann Driggeberger) 10, 3. A. 19; Alban Stolz, 2. A. 20; Wandlung u. a. Erzn. 16, 2. A. 19; Peter Schwabentan, Teil I: Vikar u. Preßhusar, R. 21; Der Herr Professor, Erz. 24.

Herzberg, G., s. Litzmann, Grete.

Herzer, Ludwig, s. Herzl, Ludwig.

Herzfried, Osk., s. Quincke, Ida.

Herzl, Ludwig (Ps. Ludwig Herzer), DÖSchG., CC., O. Wien VIII, Lange Gasse 61. ($^{10}/_{3}$ 72.) **B**: Optten.: Die weiße Gefahr 13, Gräfin Fifi 13, Die goldene Tochter 16, Das Zimmer d. Pompadour 16, Der Aushilfsgatte 17, Der dunkle Schatz 18; Morphium, Notturno 21. ( )

Herzog, Frl. Annie, Nov., Dr. phil., Schriftst. Stein, Aargau, Schweiz. (ebda $^{29}/_{3}$ 81.) **B**: Die Frau auf den Fürstenthronen der Kreuzfahrerstaaten, Diss. 19; Die Eine Liebe, Gesch. v. Haus a. Rhein, 1.—3. A.

Herzog, Frau Elsa, RVB., SDS., Mode, Tanz u. Gesellschaft, Red. im Verlage A. Scherl. Berlin-Charlottenburg, Kurfürstendamm 35. (Berlin $^{4}/_{3}$ 83.) **B**: Tanzsport-Almanach 23; Der neue Lebensstil 24.

Herzog, L., s. Enckhausen, Malwine.

Herzog, Oswald, Bildhauer. Berlin-Steglitz, Gobenstr. 16. (Hannau i. Schl. $^{14}/_{3}$ 81.) **B**: Die stilistische Entwicklung der bildenden Künste 12; Rhythmus, Kunst, Natur 14.

Herzog, Rudolf, Rom., O, ₮. Rheinbreitbach a. Rh., Obere Burg. (Barmen $^{6}/_{12}$ 69.) **B** (seit 00): Der Graf v. Gleichen, R. 01, 150. A. 23; Ged. 03, 25. A. 23; Die vom Niederrhein, R. 03, 225. A. 24; D. Lebenslied, R. 04, 246. A. 24; Die Wiskottens, R. 05, 320. A. 23; Die Condottieri, Sch. 05, 3. A. 11; Der alten Sehnsucht Lied, Nn. 06, 66. A. 24; Auf Nissenskoog, Sch. 07, 2. A. 08; Der Abenteurer, R. 07, 170. A. 21; Hanseaten, R. 09, 245. A. 23; Es gibt ein Glück, Nn. 10, 86. A. 23; Die Burgkinder, R. 11, 275. A. 21; Herrgottsmusikanten, Lsp. 12, 3. A.; Siegfried der Held, Erz. 12, 50. T.; Der Nibelungen Fahrt ins Hunnenland, Erz. 12, 50. T.; Die Nibelungen, große Ausg. 13, 10. A. 23; Preußens Geschichte 13, 40. T. 23; D. Welt in Gold, R. 13, 60. A. 23; Wir sterben nicht! G. 13, 23. A. 23; D. große Heimweh, R. 14, 250. A. 24; Ritter, Tod u. Teufel, KriegsG. 15, 70. T. 16; Vom Stürmen, Sterben, Auferstehn, KriegsG. 16, 30. T.; Stromübergang, dramat. Dchtg. 16, 10. T.; Die Stoltenkamps u. ihre Frauen, R. 17, 265. T. 23; Jungbrunnen, Nn. 18, 105. T. 23; Germaniens Götter, Myth. 19, 50. T. 21; Die Buben der Frau Cyterberg, R. 21, 200. T. 23; Kameraden, R. 22, 180. T. 24; Windzeit u. Wolfszeit, Ged., 25. A. 24; Gesammelte Werke I. u. II. T., 35. T. 24; Wieland der Schmied, R., 1.—50. A. 24.

Herzog, Wilhelm, Politik, ✉, Lit., Krit., Hrsg. der Ztschr. „Das Forum". Berlin W. 35, Derfflingerstr. 4. (ebda $^{12}/_{1}$ 84.) **H**: G. Chr. Lichtenbergs Schriften 07 11; H. v. Kleists sämtl. Werke u. Briefe 08/11 VI; Pan, Halbmonatsschr. (m. P. Cassirer) 09/10; Forum-Werke (Kant, „Zum ewigen Frieden"; „Geist", d. besten Essays d. Weltlit. 1 17); „Die Weltliteratur", d. best. Rom. u. Nov. all. Zeit. u. Völker (m. W. Hirth) 15/16; Romain Rolland: Revolutionsdramen (Die Wölfe 14, Danton 19, 2. A. 21, Der 14. Juli 24); „Die Republik", revol. Tagesztg. 18/19; Romain Rolland: Das Leben Michelangelos 19, Tolstoi 21. **B**: H. v. Kleist, Sein Leben u. sein Werk 11, 2. A.; Im Zwischendeck nach Südamerika, 1.—20. T. 24.

Herzog-Toms, Alfred, ASV., DB., BF., O, ₮, Roman, Theaterdir. Elbing, Hl. Geiststr. 32. (Dirschau $^{6}/_{9}$ 95.) **B**: Sumpfrose, Sch. 18; Sein Mädchen u. d. Freund, Dr. 18; Sonja, Optte. 19; Irrlicht, Dr. 19; Ersten Liebe goldne Zeit, Optte. 20; Mädchen u. d. Freund, R. 21; Seltsame Menschen, R. 21; Mette v. Marienburg, Tr. 21; Gesetz u. Menschlichkeit, Film 21; Hühnchen, R. 21.

Hesdin, Heinz, s. Nitsch, Harry.

Heß, Adolf Fr., ✉, ₮, HofR., Ministerialinsp. u. Staatsgewsch. Dir. i. P. Wien I, Kurrentg. 5. (ebda $^{12}/_{11}$ 62.) **B**: Zahlr. Fachschriften.

Heß, Heinrich, Mitgl. d. Pensionsfonds d. Concordia, Red. d. „Mitteil. d. Deutsch. u. Österr. Alpenver." Wien VII, Kandlgasse 19/21. **B**: Zahlr. Spezialführ. durch d. Alpen. Beard: Trautweins Tirol; dess. Bayr. Hochland usw. **H**: Purtscheller, Üb. Fels u. Firn. Mitv: D. Hochtouristik (mit Purtscheller). ( )

Heß, Johannes, DB., O. Berlin-Pankow, Prinz-Heinrich-Str. 4. ($^{24}/_{3}$ 75.) **B**: Bilanzen des Lebens, Sch. 12; Der Rabbiner von Prag, Dr. 13; Der Narr, Sch. 19; Zweierlei Maß, Sch. 19; Sein Weib, Sch. 22; Leutnant a. D., Sch. 22.

Heß, Josef Hermann, Dr. phil. Engelberg, Cb. Schweiz. (ebda $^{2}/_{3}$ 97.) **B**: Junges Heldenblut, Tr. 17; S' Füriomettschi, Vst. 20; Il Violoncello, O. 21; D. Marianus Rot, Ein Kap. schweizerischer Theatergeschichte 23; Gedichte 23; Vom literarischen Barock 23.

Heß, Ludwig, DB., O, Kammersänger u. Musikdir. Berlin-Schöneberg, Akazienstr. 5. (Marburg i. Hess. $^{23}/_{3}$ 77.) **B**: Die Nacht von Naxos, O. 10; Abu und Nu, M.-O. 17; Was ihr wollt, O. 21; Heißes Blut, O. 21; Das Hausgespenst, O. 24; Chorwerke: Weihe, Frohe

Ernte, Von unsterblicher Liebe, Neuer Morgen, Feierabend, Die Piraten.

Hesse, Ferdinand, /, ✝, ✉, ⊙, Begr. u. Leit. d. Oybiner Waldtheaters u. d. Naturtheaters Hammer am See, Red. Ebersbach i. Sa. u. Oybin, Bez. Dresden-Annenheim. (Braunschweig $^{9}/_{8}$ 82.) **B**: Jugend, G. 02; Reise d. Kgs. Friedr. Aug. i. d. Oberlausitz 05; D. Abschluß, Dr. 08; Scharka, Dr. 20. ( )

Hesse, Hs., s. Diller, Walt. Em.

Hesse, Hermann, ✝, Roman, Nov. Montagnola bei Lugano, Schweiz. (Calw $^{2}/_{7}$ 77.) **B**: Romant. Lieder 98; Eine Stunde hinter Mitternacht 99; Ged. 02; Peter Camenzind, R. 04, 110. A.; Boccaccio, Biografie 04; Franz v. Assisi 04; Unterm Rad, R. 05, 118. A.; Diesseits, 5 Erzn. 07, 28. A.; Nachbarn, 5 Erzn. 08, 16. A.; Hermann Lauscher 08; Gertrud, R. 10, 16. A. 12; Unterwegs, G. 11; Umwege, Erzn. 12, 18. A.; Aus Indien 13, 12. A.; Roßhalde, R. 14, 47. A.; In der alten Sonne 14, 27. A.; Musik des Einsamen, G. (Auswahl) 15; Knulp, Erzn. 15, 107. A.; Am Weg, Erzn. 16; Briefe ins Feld 16; Schön ist die Jugend, 2 Erzn. 16, 83. A.; Märchen 19, 24. A.; Kleiner Garten 19; Klingsors letzter Sommer, Erz. 20, 19. A.; Zarathustras Wiederkehr 20, 19. A.; Blick ins Chaos, 3 Aufs. 20; Wanderung 21, 10. A.; Siddharta, ind. Dichtung 22, 10. A.; Ausgew. Ged. 22, 8. A.; Italien, Verse 23; Demian, 62. A.; Sinclairs Notizbuch. **MitB**: Dreizehn aus Schwaben, Fröhl. Gesch. 17; Deutsch. Kleinstadt-Gesch. 19. **H**: Albert Welti 17; Alemannenbuch 19; Elf Aquarelle aus d. Tessin 21.

Hesse, Karl, PA., VB., Red. u. Geschäftsf. Leutzsch b. Leipzig, Bahnhofstraße 30. (Leipzig $^{1}/_{7}$ 63.)

Hesse, Kurt, Militärgeschichte, vornehmlich Militärpsychologie, Oberleutn. im Reichsheere. Potsdam-Wildpark, Viktoriastr. 44. ($^{6}/_{11}$ 94.) **B**: Das Marnedrama des 15. Juli 18 20, 3. A. 21; Der Feldherr Psychologos 22; Zum neuen Kriege 23.

Hesse, Otto Ernst, DB., SDS., BB., ⊙, Dr. phil. Berlin-Friedenau, Rubensstr. 38. (Jeßnitz i. Anh. $^{20}/_{1}$ 91.) **B**: Zwiesamkeit, G. 18; Elegien d. Gelassenheit 20; Das Privileg, Kom. 21; Der Bigamist, Kom. 21; Janusopfer, Tr. 21; Der Kaiservabst, Tragikom. 21; Kinder des Augenblicks, Kom. 21; Trügen Unweis, Trag. 22; Robert Blum, Trag. 23; BGB. § 1312, Kom. 23; Klinkusch, Kom. 23. **H**: Das Ruhrgebiet i. d. d. Dichtung 23.

Hessel, Franz, ✝, Novellen, Romane. Berlin W 10, Friedrich-Wilhelm-Str. 15. ($^{21}/_{11}$ 80.) **B**: Verlorene Gespielen, G. 05; Laura Wunderl, Nn. 08; Der Kramladen d. Glücks, R. 13, letzte A. 23; Pariser Romanze, Papiere ein. Verschollenen 20; Von den Irrtümern der Liebenden, Eine Nachtwache 22; Sieben Dialoge, Dchtg. 24; D. Witwe v. Ephesos, Dr. 24. **Ue**: Stendhal: Über die Liebe 21; Balzac: Junggesellenwirtschaft 24.

Hessel, Richard, ✝, /, Naturwiss., Heimatdchtg., Rom., Schriftst., Postinsp. Neugersdorf i. Sa., Uhlandstr. (Haßlau b. Roßwein i. Sa. $^{18}/_{11}$ 77.) **B**: Das goldene Götzenbild (mit Karlos Frey) 23.

Hesselbacher, Karl, D. theol., Pfr. B.-Baden. (Mückenloch $^{29}/_{1}$ 71.) **B**: Aus d. Dorfkirche, Pred. 05—13; Glockenschläge, Skn. 06; Seelsorge a. d. Dorf 09; Silhouetten neuerer bad. Dichter 10; Mit güldner Waffe, Erz. 11; Unsere Dorfheimat — unser Stolz, 3 Vorträge 12; Vom Vaterland d. Treue, Erz. 12; Mutter u. Kind 14; Im Flammenglanz d. großen Zeit 15 f. III; Die Kirchnerin, Erz. 17; Daheimgeblieben, Erz 17; Treu auf dem Posten, Erzn. 18; Marienkind, Erzn. 19; Wege zur Freude, Skn. 21; Am unsichtbaren Goldfaden, Erzn. 22. ( )

Hesthaimer, Ludwig, DOSchG., VB., /, ✝, Novelle, Märchen, Erzählung, ✉, ✉, Philatelie, ak. Maler, Radierer, Oberstltn. a. D., Präsident des Philat.-Verbandes Österreich, Präsident des „Kunstheimes". Wien III, Ungarg. 53 I. (Kronstadt i. Siebenbürgen $^{10}/_{8}$ 72.) **B**: Heil und Sieg 15; Der Weltkrieg ein Totentanz, e. Dichtung in Radierungen 21; Anbetung, 5 radierte Liebesgedichte an eine wunderschöne Frau 24.

Hettauer, s. Schuldes, Jul.

Heubner, Rud., Roman, Nov., Epos, ObLandesGerR. Wachwitz b. Dresden, Pillnitzer Str. 19. (Plauen i. V. $^{18}/_{12}$ 67.) **B**: Dichtungen 93; Sekretäre des Königs 94; Stürme und Sterne 95; Das Haar der Berenike 05; Napoleon 06; Der König u. der Tod, R. 08, 3.—5. T. 20; Karoline Kremer, R. 10, 6.—10. T. 19; Venezianische Novellen 11; Juliane Rockor, R. 12, 6.—8. T. 19; Das Wunder des alten Fritz, R. 14, 6.—8. T. 19; Sankt Michels Heervolk, Nn. 16; Pascha u. Odaliske, R. 16; Jakob Siemering u. Kompanie, R. 17, 31.—35. T. 22; Jakob Siemerings Erben, R. 18, 26.—30. T. 22; Ein Volk am Abgrund, R. 19; Peter Paul, R. 20; Das Lied von Rosamunde, E. 21; Der verherte Genius, R. 21, 6.—10. T. 21; Die Flambergs, R. 22; Erdgeschlecht, Nn. 23; Katastrophen, Nn. 24.

Heuer, Otto, ✍, Lit.✍, Dr. phil., Prof., GenSekr. d. Fr. Deutsch. Hochstiftes u. Dir. d. Frankf. Goethe-Mus. Frankfurt a. M., Goethehaus. (Hannover $^{8}/_{1}$ 54.)

Heuer, Reinhard, ✝, ♫, Heimatkunde, Schulrat. Templin. (Jüterbog, W.-Pr. $^{22}/_{8}$ 78.) **B**: Heimatkunde der

Prignitz 12, 2. A. 20; Prignitzer Sagen u. Geschichten 12, 2. A. 21; Allg. Botanik 13; Vom deutschen Volke 18; Hirts Arbeitsfibel; Hirts Lesebuch. H: Was das Herz bewegt, Ged. 22, 3. A. 23. ( )

Heuer, Walther, DB., RP., ⊙, ✎, Schriftleiter des „Harzer Tageblattes". Goslar a. H. (Rathenow $^{11}/_{12}$ 91.) B: Der doppelte Feldwebel, Schw. 12; Auferstehung, Sch. 17; Fahnen im Sturm G. 18; Komödiantin, Sch. 20; Minen, Sch. 20; Die Tochter, Tr. 21; Die Tochter der Asra, Tr. 21; Der Ratsherr von Goslar, Sch. 22 (zur Tausendjahrfeier der Stadt Goslar); Heinrich der Löwe (Ein Kampf um Goslar), Sch. 23.

Heukeshowen, Karl v., s. Stursberg, Karl.

Heuler, Alo, ✎, ⊙, Erz., Roman, Schriftsteller. Würzburg, Harfenstr. 2. (Kitzingen a. M. $^{26}/_{10}$ 98.)

Heuschele, Otto, ✎, G., Erz., R., Literatur- u. Kunstkritik, ⚓. Waiblingen (Württ.), Beinsteinerstr. 4. (Schramberg $^{8}/_{5}$ 00). B: Aus dem Tempel der Dichtung, Essays 19; Die Hoffnung des Volkes, G. 21; Fest und Festkunst 23; Briefe aus Einsamkeiten 24; Aus d. Heimat Barbarossas (mit Oswald Enterlein), Ess. 24; Das Haus im Herbst, Erz. 25. H: Hauffs Werke IV 24/25.

Heuß, Alfred, Musik, Dr. phil., Hauptschriftl. d. Ztschr. f. Musik. Gaschwitz b. Leipzig, Gustav-Meisel-Str. 23. (Chur $^{27}/_{4}$ 77.) B: Festschr. z. d. Bachfesten 04, 07, 08, 11, 14, z. deutschen Händelfest 06; Kleine Konzertführer 06—11; J. S. Bachs Matthäuspassion 09; Kammermusik-Abende 19; Beethoven 21; Kompositionen (bis op. 17). H: Arien v. Ad. Krieger (1634—66) 05; Kretzschmar, Gesamm. Aufsätze aus den Grenzboten 10; u. a.

Heuß, Theodor, SDS., ✍, ✉, /, Dr. rer. pol., M. d. R., Studienleiter d. dtsch. Hochsch. f. Politik, Hrsg. d. Monatsschr. „Dtsch. Nation". Berlin-Friedenau, Fregestr. 80. (Brackenheim, Wttbg. $^{21}/_{1}$ 84.) B: Weinbau u. Weingärtnerstand in Heilbronn 06; Schwaben u. d. deutsche Geist 15; Kriegssozialismus 16; Bundesstaaten u. Reich 18; Haus der Freundschaft in Konstantinopel 18; Zwischen Gestern u. Morgen 19; Kapp-Lüttwitz 20; Die neue Demokratie 20; Demokratie u. Selbstverwaltung 22. H: Sieben Schwaben 08; Fr. Naumann, „Gestalten und Gestalter".

Heußner, Alfred, ⚓, Psychologie, Dr. phil., Seminardirektor. Rinteln. (Kassel $^{8}/_{6}$ 71.) B: Friedel Horns Weg zu Gott 19; u. a. s. G.-K.

Heuvels, Leo, Drama, Journalistik. Goch, Nordstr. 3. (ebda $^{22}/_{3}$ 81.) B: Sommersturm, Sch. (m. Betty Beckmann); D. verschobene Standpunkt, Einakter; D. Kaufmann mit dem Vogel, K.; D. Versunkene Schloß — d. Geburtsstätte d. Kaisers Otto III. im Reichswald b. Cleve, hist. Abhdlg. m. Epos. Ue: Js. Querido: Saul und David, Bersdr. *

Heyck, Ed., Kulturw., Kulturerscheingn., Dr. phil., UP., ArchR. a. D., Privatgel., Schriftstell. Ermatingen a. Untersee, Schweiz. (Doberan $^{30}/_{8}$ 62.) B: s. G.-K.

Heyde, Wolf von der, Natur⚓, ✉, Leiter des Literar. Bureaus d. Elektrowerke A.-G. Berlin-Schöneberg, Hauptstr. 101. (Berlin $^{7}/_{5}$ 92.) B: Die Sonne muß doch wieder scheinen! G. 19.

Heydemarck, Georg. Leipzig, Kantstr. 59. (Magdeburg $^{27}/_{10}$ 91.) B: Männer, R. 13, 20. T. 16; Im Hexenkessel, Sk. 15, 10. T. 16; Der Landser, Lr. 15, 21. T. 16; Die Leuchtkugel, Sk. 16; Doppeldecker, Sk., 100. T. 17 (Schwed. 17, Holl. 18); Erste Gedichte 20; Balladen aus meinem Leben 20.

Heydtmann, Art. buchhändl. Fachart., Buchhdlr. Wien VII, Mariahilfer Str. 74 A III 19. (Rostock $^{19}/_{10}$ 73.)

Heye, Artur, SDS., Reise-, Abenteurer-, koloniale Erzähig., Safari-Verlg. Hamburg, Hermannstr. 44. (Leipzig $^{4}/_{11}$ 85.) B: Vitani 21, 2. A. 22; Wanderer ohne Ziel 22; 2. A. 24; Hatako, 1. Bd. 21, 2. Bd. 22.

Heye, Günther, Publizistik, Belletristik, Schriftstell., Adr. durch A. Bonz' Erben, Stuttgart. (Delmenhorst $^{8}/_{8}$ 81.) B: Dicht. u. Aufs.; Nachzügl.; Adolf Heye, e. Lebensb.; Erinnerg. 19; Neue Schriften 22.

Heyfelder, Erich, Ästhetik, Dr. phil., UDoz. Tübingen, Gartenstr. 9. (Bromberg $^{26}/_{10}$ 74.) B: s. G.-K.

† **Heyking**, Baronin Elisabeth, geb. Gräfin Flemming, Erz. Crossen a. d. Elster. (Karlsruhe i. B. $^{10}/_{12}$ 61.) B: Briefe, die ihn nicht erreichten 03, 100. A. (ins Franz., Engl., Russ., Ital., Poln. u. Norweg. übs.); Der Tag Anderer, Nn. 05, 26. A. 06; Ille mihi, R. 12 II, 8. A. 13; Tschun, R. 14, 30. T. (ins Holl übs.); Die Orgelpfeifen 18; Liebe, Diplomatie u. Holzhäuser, R. 19, 12. T. (ins Ung. übs.); Das vollkommene Glück, R. 20, 10. T.; Weberin Schuld, R. 21.

Heymer, Frau Ludmilla, geb. v. Rehren (Ludmilla v. Rehren), Rom., Nov. Berlin-Lichterfelde-O., Bahnhofstr. 31 II. (Insel Ösel $^{30}/_{1}$ 75.) B: Reinheit, R. 03; Drei aus ein. Nest, Erz. 05; Gertrud Gawenda, R. 08; Herrenmoral, R. (m. Marie v. Pistohlkors) 12; Freiheit i. Liebe u. Ehe, Das Geheimnis d. Liebe u. Ehe (beide m. Emil Gast u. Pseudon. „Von Ihm und Ihr") 20; Herr Thielemann u. seine Bräute, hum. R. 20; Morgenröte, R. 21.

Heynen, Walter, deutsche Lit.w, Dr. phil., Leit. d. „Preußischen Jahrbücher". Berlin W 10, Friedrich-Wilhelm-Str. 10.

(ebda $^{30}/_{11}$ 89.) **B:** Der Sonnenwirt v. Herm. Kurz 18; Diltheys Psychologie d. dichterischen Schaffens 15. **Ue:** Mit Gerhart Hauptmann 22.

Heynicke, Kurt, DB., Schöne Literatur (Kleistpreis 19). Düsseldorf, Schauspielhaus. (Liegnitz $^{20}/_{6}$ 91.) **B:** Rings fallen Sterne, G. 2. A. 19; Gottes Geigen, G. 3.—5. T.; Das namenlose Angesicht, G. 20; Der Kreis, Ein Spiel üb. den Sinnen 20; Die hohe Ebene, G. 21; Der Weg zum Ich, Ess. 23; Buntes Abenteuer, Erz. 24; Sturm im Blut, Erz. 24. **Red:** Die Masken.

Hiemesch, Sepp (Pf. H. Sepp), Buch- u. Kunstverlgr. Berlin-Charlottenburg, Kaiser-Friedrich-Str. 15. (Kronstadt i. Siebenbürg. $^{8}/_{6}$ 77.) **B:** D. Mensch u. die Wunder der Erde. H und B: Streifzüge d. d. Natur 22 X; Wandergn. d. d. heim. Kunst 22 IX. ( )

Hierl, Joh. Georg, ₮, ✍, Pfr. Jahrsdorf b. Hilpoltstein, Mittelfr. (Heldmannsberg $^{6}/_{8}$ 73.) **B:** Das Lächeln des Glücks 19; u. a.

Hieß, Josef, Drama, Erz., ₮, Nov., Skiz., Sagen, Lehrer. Hainburg a. d. Donau N.-Ö., Hauergasse 6. (Wolfstal, N.-Ö. $^{3}/_{4}$ 04.) **B:** Roderich, Gesch.-Tr. 23; Vor Jahrhunderten, Heimatsagen aus Nieder-Österreich 23.

Hildebrand, s. Hübl, Friedr. Jos.

Hildebrand, Franz, ⚓, ₱, ₮, Studiendir. Berlin, Badstr. 22. (Schöneberg $^{4}/_{4}$ 83.) **B:** Die höhere Schule und der Mensch 18; Vom Auf und Ab des Lebens 19; vgl. G.-K.

Hildebrand, Frau Maximiliana, geb. v. Renauld, Edle v. Kellenbach (Pf. Falk v. Sonnenfels), Psychologie, ₮, Dr. phil., Journalistin u. Konzertsängerin. München, Kaulbachstr. 85 I I. (Ingolstadt $^{8}/_{6}$ 79.) **B:** Wanderlieder 07 u. 20; Festzeiten 10; Brautlieder 10; Platonismus u. kath. Christentum 10; D. Marienburg in Pr. 10; Studentin, Dr. 10; Zur Psychologie des Sprichworts 12; D. Fluch 12; Psychische Merkwürdigkeiten 20. ( )

Hildebrandt, Frl. Gudrun, Meist. d. Tanzkunst u. Schriftst. Berlin-Charlottenburg, Uhlandstr. 180. **B:** Modetanzbuch (Grammatik d. mod. Tänze) 20; Was sollen Tänzerinnen lernen? 21; Mein Kampf f. d. Lehrfreiheit in d. Tanzkunst 21.

Hildebrandt, Karl Erich (Pf. Josf Adrian Seyffarth), DB., Belletristik, Schriftst. Berlin SW 29, Fidicinstr. 15 I. (ebda $^{21}/_{8}$ 01.) **B:** Spieler, Sch.; Morgenröte, Tragikom.; Die Flucht ins Paradies, Lsp.; Süße, süße Venus; Tannhäusers Sang; Nun schlafen alle Nächte; Des Herzens Wallfahrt: Pilgrim Seele 21; Mater dolorosa, Dchtg. 23; Das Kreuz im All, Verse 23; Die wundersüßen Weihenächte, Verse 23.

Hildebrandt, Kurt, Dr. med. et phil. Berlin-Wittenau. (Florenz $^{12}/_{12}$ 81.) **B:** Norm u. Entartung d. Menschen 20, 2. A. 23; Norm u. Verfall d. Staates 20, 2. A. 23; Nietzsches Wettkampf mit Sokrates und Plato 22, 2. A. 23; Nietzsche als Richter unserer Zeit (mit Ernst Gundolf) 23; Wagner u. Nietzsche. Ihr Kampf geg. das 19. Jahrh. 24. **Ue:** Platons Gastmahl 12, 4. A. 22. **Mitarb:** Jahrbuch f. d. geistige Bewegung.

Hildebrandt, Martin. Charlottenburg 5, Kuno-Fischer-Str. 19. Magdeburg $^{21}/_{8}$ 54.) **B:** Nicht gegen den Kaiser 90; Ohne Bismarck 90: D. Reichsschwiegermutter kommt 91; Wider d. Kommunisten am geistigen Eigentum 99; Vater Martins Briefe an s. kleinen Michel 07; Stimmgn., G. 08; Der deutsche Zorn, G. 14; Rodies Bekanntschaften, E. 15; Ins deutsche Gewissen, G. 17; Denkzettel, Spr. 20. **H:** Das Recht der Feder 91—01; Das deutsche Landhaus 05—07; D. Abonnenten-Versicherg. 12—13; Deutsche Zündwaren-Zeitung 20—24.

Hildebrandt, Paul, ♌, ₮, Red. Berlin-Charlottenburg, Uhlandstr. 180. (ebda $^{18}/_{11}$ 62.) **B:** Jugendklänge 88; Meisterwerke 91; D. Erfüllg. d. Siegfriedbotschaft 91; Columbia 92; Bucht d. Abgeschiedenen 93; Kunst, d. Stieffind d. Gesellschaft 93; J. Künstlerland 94/95; Wiedergeburt deutsch. Kunst u. deutsch. Kunstgew. i. nat. Sinne 95; D. hohe Lied v. d. nackten Kunst 98; Neue Brettl-Chansons 02; Ein Traum 03; Lustige Chansons 04; Das Spielzeug im Leben des Kindes 04; Neues Schweizer Liederbuch 06; Gudrun Hildebrandts Vaterländische Vorträge, G. 15; Tanznovelletten 22.

Hildebrant, Gustaf, Schrift. z. völk., künstl. u. relig. Erneuerung. Berlin-Pankow, Lindenpromenade 2. **B:** Auftakt, dr. Dialog; Gustav Müller (e. Orientierungsversuch u. Beitr. z. Religionsgesundung); Die völkisch-religiöse Weihebühne — das Theater der Zukunft 23; Okkultismus u. geistige Erneuerung 23; Henrik Ibsen u. das Drama der Zukunft 23. **H:** Diesseits u. Jenseits. Wanderungen durch zwei Welten (Gustav-Müller-Bücher) 23. ( )

Hildeck, Leo, s. Meyerhof, Leonie.

Hildemühl, Hermann, s. Doppler, Michael.

Hildenbrandt, Fred, Kritik, Essay, Leitend. Red. d. Feuilletons am Berliner Tageblatt. Berlin, Mosseshaus. ($^{27}/_{4}$ 92.) **B:** Briefe a. eine Tänzerin 22; Judas Ischarioth 24.

Hilger, Josefh, ₮, Rektor. Mayen. (Kottenheim $^{23}/_{3}$ 57.) **B:** Gedichte 94.

Zur Jubelfeier des 100. Geburtstags Kais. Wilh. d. Gr., G., 3. A. 97; Dichterklänge v. Laacher See u. s. Umgebung 97, 3. A. 06; Bunte Blätter, n. G. 07; Gesch. d. Stadt Mayen (m. a.) 10; D. Abweichgn. der Mayener Mundart v. Hochdeutschen 10; Goldkörner, Sinnsprüche 13; Aus West, Ost u. Süd, KriegsLr. 15, 2. A.; Dahut, E. 21.

Hille, Curt, ✠, †, Stoffgesch., Literaturkritik, Dr. phil., Prorektor am Lehrerssem. Kyritz, Prignitz, Perleberger Str. 2. (Posen $^{26}/_{8}$ 82.) **B**: s. G.-K.

Hillebrandt, L., geb. Schuhmacher, /, Charlottenburg-Westend, Kastanien-Allee 25. (Wanckow $^{17}/_{8}$ 86.) **B**: Ernstes u. Heiteres, Erzn. ( )

Hillekamps, Carl Heinz, Erz., Essay, freier Schriftst. München-Gladbach, Rhpr., Alleestr. 21. (ebda $^{18}/_{8}$ 05.) **B**: Die Geschlagenen 23: Versuche über moderne deutsche Epik 24; Ahasver 24. *

Hiller, Fanny, verw. Frau Baurat, RB., **Ue**: EF, Red. im Scherlschen Verlage. Berlin-Wilmersdorf, Güntzelstr. 24/25. (Konstantinopel $^{13}/_{8}$ 67.)

Hiller, Kurt, erörternde Prosa, Dr. jur. Berlin-Friedenau, Hahnelstr. 9. (ebda $^{17}/_{8}$ 85.) B bzw. H: s. G.-K.

Hiller, Paul, VDM., SDS., WSB., /, Musik-, Schausp.- u. Lit.-Krit., Essay, Libretto, **Ue**: FFlämLIE, Red. „Rheinische Zeitung". Köln a. Rh., Eifelstr. 31. (Paris $^{1}/_{8}$ 53.) **Bearb**: Verdi: Opern (in Ricordis neuer Volksausg.) 06. **Ue**: De Clercq-Sevens, De Vlasgaard, Um die Weberin 06; B. Kingston, The Light of Asia, Oriental. Legende 07; Lagunensturm 08; Zunft u. Ritter 09; Der Seestern 09; Padre 09; Quatre Mélodies, Liederzykl. v. Alex. Friedr. von Hessen 10; An der Grenze 10; Old English Tunes 11; Saint Saëns, Déjanire 11; Die letzte Hoffnung 11; Alarich 12; Der Einsiedler am Meere 12; D. Traum d. Königin 12; Nachtschatten u. Blütenschimmer 13; Die Verirrten 13; Gust. Doret, Les Armaillis, neu eingefügter 2. Akt 13; Buddha u. des Weibes Frühling, Legende 14; D. Braut vom Sonnenfelsen 14. **B**: Umdichtung d. Internat. Liederschatzes 15; Der Freischütz, Studie üb. d. Urquellen d. textl. Stoffes 16; Friedr. Smetana (Schaffen u. Bedeutg.) 16; Die deutschen Opern seit 1900 23; Die Heranziehung des Proletariats zu sinfonischer Musik; Wohltat u. Grenzen des Zweckmäßigen 24.

Hillgenberg, Egon, ATV. Hamburg-Steenkamp b. Bahrenfeld-Altona, Lauenburger Str. 33. (Stettin $^{24}/_{12}$ 83.) **B**: Märchen für Märchenseelen, M. 10; Hans der Träumer, MSp. 11: Am Vorabend, Sp. 13; Schnurrige Märchen, M. 20; Von einem, der auszog, das Glück zu suchen, M. 22; Der König von Schlaraffenland, M. 23; Deutsche Kinder, Sp. 16; Eine haarsträubende Verlegenheit, Schw. 21; Mädchenhandel, Tr. 22; Doppelt verheiratet Schw. 24. **B**: Hauffs Märchen 22; Ekkehard 23; Lichtenstein 23; Michelangelo 24; Lionardo da Vinci 24.

Hillger, Herm., VA., Verlagsbuchh., Verwaltungsrat d. deutschen Rentenbank. Berlin W, Potsdamer Str. 124 und Spiegelberg b. Neustadt-Dosse. (Calbe a. S. $^{22}/_{8}$ 65.) **H**: Kürschners Bücherschatz; Kürschners Jahrbuch; Kürschners Universal-Konversat.-Lex., 6. A. 21; Sechssprachen-Lexikon, 5. A. 21; Bücher des Wissens 04 f.; Deutsche Jugendbücherei; Hendel-Bücher; Feierabend. ( )

Hillmann, Franz (Pf. Franz Walden), ✠, Nov., /, Vereins⊙, Gymn.-Zeichenlehrer. Neuß a. Rh., Breitestr. 36. (Erfurt $^{20}/_{8}$ 81.) **B**: Versbüch. 02 u. 04; Seit 06: Zahlr. histor. u. volkstüml. Schausp.; viele Lustsp.: 9 Schw. d. Pfiffkopp Gripps-Serie; 13 Schw. d. Nante-Serie; 6 Schw. d. Kulicke-Serie; 15 Kinderreigenspiele; 8 Cyklenspiele; Fahrend' Volk: Gottes Gesetze; 6 Opernbearbtg.; 13 Volksliederspiele 23 u. 24: Rosestock, Holderblüt' ...; Dort in den Weiden ...; Goldschmieds Lied; Heideröslein; Im Krug zum grünen Kranze; Lindenwirtin du junge; Lore am Tore; Rheinlands, Weinlands Kind; Mädel ruck ... ruck ... ruck; Der Schneider Kakadu; Brüderlein fein; Doktor Eisenbart; Lustig ist das Zigeunerleben; Recht u. Rache, Sch. 24.

Hillmann, Robert, Jugendschr., /, Belletr., Kult.W., Übers., ⊙. Red. der Thür. Volkswacht, Hochheim-Erfurt, Pr. Sachs., Poststr. 22. (Erfurt $^{03}/_{8}$ 70.) **B**: Aus Kantor Simsens Studienjahren, hum. G. 03; D. Mimik 11: Vereinsbühnenlexikon 11; Schwankbuch 13; Hochheims Entwicklg. 13; Hochheimer Kriegszeiten 15; Gesch. d. Liebh.-Bühne 18; Theaterstücke.

Hiltbrunner, Hermann, SDS., SES., ✠, freier Schriftst. Schriftstelleradresse: Murgental b. Olten, Schweiz. (Benken b. Basel $^{24}/_{11}$ 93.) **B**: D. Fundament, Dchtg. 20; Von Euch zu mir, Dchtg. 23; Nordland u. Nordlicht, ReiseR. 23; Winter u. Wende, Dchtg. 24. *

Himmele, Adolf, ✠, /, Nov., ⊙, Sozialwiss., Red. Mannheim, Rosengartenstr. 18. (Schwetzingen, Baden $^{9}/_{8}$ 94.) **B**: Lachender Kampf, Skn. a. d. Leben 20.

Himmelstein, Wilh., ✠, Prof. Eberbach a. N. (Baden-B. $^{18}/_{8}$ 68.) **B**: Glühen u. Blühen, G. 95; Lieben u. Leben, G. 96; Aolsharfe, G. 98; Singen u. Sagen 04; Hochsommer, G. 08; Lieblinge, G. 12; Der Spiegel, G. 24.

Hindemann, Annie, s. Wuest, Annie.

Hinneberg, Paul ♁, Dr. phil., Prof., Hrsg. d. „Deutsch. Lit.-Ztg.". Berlin W 30, Luitpoldstr. 40. (Felchow $^{10}/_{3}$ 62.)

Hinnert, Otto, s. Hinrichsen, Otto.

Hinrichs, August, ⌬, Tischlermeister. Oldenburg i. O., Kurwickstr. 8. (ebda $^{10}/_{4}$ 79.) **B**: Kinder der Sehnsucht, Dr. 09; Frithjof, Dr. 11; Der Moorhof, R. 20, 3. A. 23; Das Licht der Heimat, R. 20, 3. A. 22; Der Wanderer ohne Weg 22, 2. A. 23; Marie, Dr. 23; Das Nest in der Heide, N. 23.

Hinrichsen, Ludwig, SDS., DB., Nov., Rom., Niederd. Drama, Schriftst. Hamburg, Hammerdeich 135. (Kappeln a. Schlei, Schleswig $^{21}/_{8}$ 72.) **B**: Schlick im Netz, R. 18; Um denn Bökenhoff, Dr. 14; Hellrider, R. 20; Bedragen, Dr. 21; Bürgermeister Stine 21; Opa, Kom.; D. Vagabund, R.; Abseits v. Wege, Nn. 23; Jens Störtebeker. ( )

Hinrichsen, Otto (Pf. Otto Hinnerk), SDS., ⌬, Psychiatrie, Dr. med., UDoz. Herisau, Schweiz. (Rostock $^{7}/_{7}$ 70.) **B**: Närrische Welt 08; Graf Ehrenfried 10; Gedichte 06; Cyprian 07; Ehrw. Trimborius 11; Zur Psychol. u. Psychopath. d. Dichters 11; Sexualität u. Dichtung 12; Ehrsam u. Gen. 13; Nomen est omen 16; Liebesgarten 20; Umgang mit sich selbst 21.

Hintze, Leo, SDS., ✎, Nov., Lit., Kritik, Dr., Sekretär. Graz, Glacisstraße 5. **B**: Von Wien zum Balkantor, ein Reisebüchlein 19; Vom einsamen Weg, Nn. 20; Die hohe Blume, G. 20; Den Manen Girardis, szenischer Dialog 21; Ortaspa, Ein Zyklus 22; Blutpfad der Seele, Dr. Mythos 23.

Hinzelmann, Hans Heinz, DB., SDS., ⌬, Roman, Dramaturg b. d. „Bibl. f. Dramatik u. Musik, Verlagsges. m. b. H. Berlin". Lübeck, Kronsforder Allee 28a. (ebda $^{3}/_{4}$ 89.) **B**: Sandro der Narr, O. 16; Magdalena, O. 19; Der Geliebte der Frau Kastellanin, R. 20; Die Sünder vom Heiligen Geist, R. 20; Sixtus Isenhard, O. 24; Schmach, R. 24.

Hippel, Hildegard von, s. Tiessen, H.

Hirsch, Albrecht (A. von der Pleiße), AEV., Humor., ✎, Dr. Berlin W 57, Yorkstr. 54 I. (Leipzig $^{31}/_{12}$ 69.)

Hirsch, Julian, Psychologie, Dr. phil., StudR. Berlin, Ansbacher Str. 16. (Jarotschin $^{19}/_{2}$ 83.) **B**: Fouqués „Held d. Nordens" 10; Die Genesis d. Ruhmes 14.

Hirsch, Maximilian, ⚓, Ethik, ⁄, Redakteur. Neustadt a. d. Haardt (Rheinpfalz), Seilerbahn 1. (Deidesheim, Pfalz $^{28}/_{5}$ 71.) **B**: Neunzehntes oder zwanzigstes Jahrhundert? 00; Chronologische Reformen 01; Konstruktive oder Organisatorische Ethik 18; Das Problem der Vernunftherrschaft, Vorträge 22/23.

Hirsch, Richard, ✎, Dr. phil. Charlottenburg, Neue Kantstr. 3. (Stettin $^{6}/_{7}$ 65.) **B**: Mensch sollst du sein!, G. 20; Ich bin so jung! G. 21; Fernab der Straße, Bilder aus stillem Land (Nov., Ihr. Prosa, poetisch-philos. Aphorismen) 21; Bis mein Kind zur Schule geht, G. 23; Bilder und Klänge, G. 24. **Ue**: Dante, Göttliche Komödie, I. Hölle (nach Streckfuß, mit Radierungen v. Jäckel) 22. **H**: Philosoph. Reihe (Descartes, Abhandlung über die Methode, Meditationen; Spinoza, Ethik; Kant, Kritik d. reinen Vernunft; Schopenhauer, Welt als Wille u. Vorstellung).

Hirschberg, Frl. Emmi, Übersetzungen. Berlin-Wilmersdorf, Nassauischestr. 4. ($^{22}/_{1}$ 85.) **Ue**: Edmondo Solmi, Leonardo da Vinci 08; Musset: Mimi Pinson 22; Balzac, D. Landarzt, D. Alchymist, Buch d. Mystik, Ehefrieden, D. Dorfpfarrer 24; Mauvassant, Novellen 24; Sirèn, Oswald, Leonardo da Vinci 25; Leonardo da Vinci, Prosa. •

Hirschberg, Herbert, DB., BF., Verband Deutscher Erzähler, ⌬, ♁, Theater ♁, ⁄, Kritik, Prof., Dr. phil., Hrsg. d. „Geistigen Arbeiters". Berlin-Grunewald, Caspar-Theyß-Str. 23. (Gnesen $^{10}/_{1}$ 81.) **B**: Mascha, Tr. 05; Fehler, Dr. 06; D. Frankfurter Fürstentag 06; Aus d. Mappe e. Dramaturgen 08; Harry Walden, e. Künstlerleben 08, 4.—7. T. 10; D. Erholgsheim, Schw. (m. Wenzel Goldbaum) 09; Gesch. der Herzogl. Hoftheater zu Koburg und Gotha 10; Stilicho, Dr. 10; Asche, grotesk. R. 13; Fatznarr, Dr. 14; Vater Adam, R. 20; D. Heilung d. Heiligen, hist. R. 17; Der Kaiserflieger, R. 18; Maskenrausch, R. 21; Weltgesch. Entwicklung d. republikan. Staat-form 21: Die Normalspur, Lsp. 22; Bulgarisch. Geistesleben 22; Herzen von Heute, R. 23; So lacht das Laster . . ., Zeitsatiren 23; Gniecie klucha, der Werdegang eines Würdelosen 23; Die deutsche Tragödie, Sch. 24. **Bearb**: Brachvogel, Narziß 08.

Hirschberg, Leopold, Lit.- u. Musik♁, Dr. Berlin-Dahlem, Miquelstr. 75. (Posen $^{6}/_{11}$ 67.) **B**: s. G.-K.

Hirschberg, Rudolf (Pf. Hirschberg-Jura), AEV., PA., Roman. München, Linprunstr. 60 III. (Meißen $^{31}/_{12}$ 67.) **B** (seit 05): Zwei Hundertmarkscheine 06: D. wahre Kunst 07, 2. T. 09; Villa d. Gerechten 07, 2. Engelhornaufl. 18; Wahre Kunst 07, 8. T. 20; Sinniges, Unsinniges, G. 07; Möblierte Zimmer 07; Primanerliebe 09, 47. T. 21; Theaterglück 09, 5. T. 14; Philisters Kinder 09, 5. T.; Aber Emil, Schw. 10; Cabaret, G. 10, 3. T. 24; Eine schöne Erzieherin 12; Der Zaubermeister 12; Vergib uns unsre Schuld 12, 2. A. 21; Die Erstlinge 12; Harte Liebe 12; Zu viel Liebe 13; Pfui, wie reizend! 13; Das Brillantenfräulein 14; Die verbotene

Braut, Lsp. 15; Heddas Heirat 16; Das goldene Haar 16; Zweite Liebe, 18. T. 21; Schulbank der Liebe, 64. T. 21; Schminke, Herz u. Rampenlicht 23; Der bittersüße Spaß 24; Wenn du nicht kannst, laß mich mal ... 24; Gorillablut 24.

Hirschfeld, Franz (Pf. Franz Röhr), BB., ○, /, ✝, Stadtrat a. D., Bankdirektor Berlin NW, Werftstr. 2 II. (Kottbus $^{12}/_{6}$ 68.) B: Die neue Völkerwanderung 93; Künstlerliebe, Dr. 95; Dur und Moll, N. 96; Der Kommunalbeamt. Not, hum.-satir. Ged. 04; Deutsch. Liederbuch 04, 3. A. 09; Germanias Befreiung, Festsp. 04; Der Frechdachs, Schw. 09; Die 500jähr. Hohenzollernjubelfeier 12; Elektra, Nn. 23; Des Lebens Kreis, G. 23.

Hirschfeld, Georg, SDS., ○, Nov., Roman. München-Großhadern (Berlin $^{11}/_{3}$ 73.) B (seit 00): Der junge Goldner, Kom. 01; Freundschaft, N., 2. A. 02; Der Weg z. Licht, Märchendrama 02; Nebeneinander, Sch. 04; Erlebnis, Nn. 04; Das grüne Band, R., 2. A. 05; Michael Lewinoffs deutsche Liebe, Erz. 05; D. verschloss. Garten, Nn. 05; Spätfrühling, Lsp. 06; Das Mädchen von Lille, R. 06, 50. T. 20; E. Requiem, N. 06; Mieze u. Maria, Kom., 2. A. 07; D. Wirt v. Beladuz, R., 95. T. 24: Die Madonna im ewig. Schnee, Erz. 08; Auf d. Schaukel, Nn. 09; Hans aus einer and. Welt, R. 09; D. zweite Leben, Dr. 10; D. Nixe vom Güldensee, M. 10; Angst u. Emma, Nn. 11; Rasten u. Gefahren, Nn. 11; D. Kampf d. weiß. u. d. rot. Rose, R. 12; Onkel u. Tante Bantee, R. 13; Pension Zweifel, R. 13; Überwinder, Dr. 13; Die Belowsche Ecke, R. 14, 15. T. 20; Röslicks Geist, Kom. 14; Nachwelt, R., 5. A. 15; Das Kreuz der Wahrheit, R., 3. A. 15; Der japan. Garten, R. 15; Die geborgte Sonne, R 16; Die deutsche Prinzessin, R., 85. T. 20; D. Hände d. Thea Sigrüner, R., 19. T. 23; Die Tanzseele, R., 5. T. 23; Das schöne Mädel, R., 4. T. 23; Die Frau im Feuer, R. 23; Die Jagd auf Ubbeloh, Erz. 22; Das Haus mit der Pergola, R. 23; Der Herr Kammersänger, R. 21, 15. T. 23; Das Blut der Messalina, R. 24.

Hirschfeld, Ludwig, CP., SDS., DB., /, Kritik, ○, Nov., Red. d. „Neuen Freien Presse", Chefred. d. „Moderne Welt". Wien III/2, Bechardg. 17. (ebda $^{21}/_{6}$ 82.) B (seit 10): D. Puderquaste, Kom. 10; D. Wetterhahn, Lsp. 11; Die plötzliche Insel, N. 12, 2. A.; Die klingende Stadt, Skn. 12, 4. A.; Das sind Zeiten! .. 1, Skn. 13, 2. A.; Jupiter in d. Wolke, N. 13; Die verflirte Liebe, Kom. 14; Der berühmte Gabriel, Optte. (m. R. G. Eger) 16; Wo sind die Zeiten . . ., 10 Jahre Wien in Skn., 5. A. 20; Manzi u. Mully, eine junge Ehe in Humoresken, 2. A. 21; Die steinerne Maske, Sch. 21; Spiel der Sinne, Sch. 22: Ein Jahr ohne Liebe, Optte. (m. Leo Ascher) 23; Die silberne Tänzerin (m. Paul Frank u. Julius Bittner), Optte. 24; Die Dame mit den zwei Herzen, Lsp. 24. Ue: Bancol (Kom. v. Alfred Savoir) 22; Die Dame mit d. Scheidungsgrund (Lsp. v. Ernst Vajda) 23; Pouche (Lsp. v. René Peter u. Henri Falk) 23.

Hirschfeld, Max, /, Hum., Dr. phil., Vors. d. Allg. Schriftst.-Ver., Hrsg. v. „Die Feder". Berlin W 57, Elßholzstr. 8. (Kaukehmen $^{12}/_{6}$ 60.) B: Briefe aus dem Jenseits 85; Kleine Humoresken 90; Heern Se mal, Hum. 97; Humoresken u. Burlesken 98; Artzona Kicker 00; Was liegt daran, N. 00; Aber, aber 02; Auskunftsbuch f. Schriftsteller 02; Verlegerlisten f. Schriftsteller 05; Kontobuch für Schriftsteller 05; Hilfsbuch für schriftstellerische Anfänger 05; Wegweiser f. Dramatiker 06; Übersetzer-Hilfsbuch 06; Schriftsteller-Katalog 10; Zweitdruck-Verwertung 10; Filmschriftsteller 13.

Hirschfelder, Kurt, DB., ○, ✝, Feuerversicherungsinspektor, Grünberg (Schlesien), Niederstr. 5. (Frankenstein i. Schlesien $^{24}/_{6}$ 93.) B: Schieber & Co., Kom.; Nur Menschen, Dr.; Hochwohl- und ungeboren, Groteske; Das schiefe Buch, Lyrik. ( )

Hirschmann, Maurice, ○, Ue: RP, Red. Wien IX, Wasag. 31. (ebda $^{1}/_{11}$ 76.) B: Spiel d. Leidenschaft (nach Artzybatschew), Dr. 20; Kampf der Geschlechter (n. Art.), Dr. 21; Das Mädchen mit dem Gänsefuß, Schw. 21; Alkohol, Schw. 21; Die Gasse (n. Juschkewitsch), N; Sonkin (n. Juschkewitsch), Dr. 23; Miserere (n. Juschkewitsch), Dr. 23; Das Haus Kotschergin (nach Tschirikoff), Dr. 23; Der rote Tod (nach Tschirikoff), Dr. 23; Die unverstandene Frau (n. Urwanzoff), Dr. 23; Explosion (nach Urwanzoff), Dr. 23; Leda (n. Kamenski), Dr. 23; Doppelgänger (nach Awertschenko), Schw. 23; Die Geschichte der 7 Gehenkten (n. Andrejew), Dr. 23; Das Dorf Stepantschikowo (nach Dostojewski), Dr. 23; An dem Flusse Babylons (n. Surgutschoff), Dr. 23; Teuerung, Inder und Gehalt, Humoresken (n. Awertschenko) I 23; Sfanin (m. Benno Vigny), Sp.; D. Spiel mit dem Tod (n. Awertschenko), Lsp.; D. Kastanien v. Paris (n. Surgutschoff); D. Doppelgänger (n. Awertschenko), Schw.; Der Gouverneur (n. Ruschkow), Lsp.: D. Jubiläum (n. Tschechow); Der Selbstmörder (n. Awertschenko); Der Sowjetkommissär (n. Tschirikow), Leon Dren (n. Juschkewitsch), Dr.; Komödie d. Ehe (n. Juschkewitsch), Lsp.; Das Tierchen (n. Urwanzow), Lsp.; Das Mädchen ohne Vorurteil

u. a. Hum. (n. Awertschenko); Russischer Novellenschatz (Novellen d. mod. Russen).

Hirschstein, Hans, BP., RV., SDS., ✉, ●, Red. d. Hamb. Fremdenblattes. Berlin-Grunewald, Cunostr. 52a. ($^{16}/_{6}$ 78.) **H:** Welthandelswaren, Märkte u. Berichterstattung, 2. umg. A. 23; Praxis d. Getreidegeschäftes a. d. Berliner Börse, 3. umg. A. 24. **Ue:** Währung, Wechselkurse u. Volkswirtschaft nach dem Kriege (Cunliffe-report) 19; Banken und Wiederaufbau (Vassar-Smith-report) 19.

Hirt, Ernst, Dr. phil., Prof. Winterthur, Schweiz, Breite Str. 6. (ebda $^{1}/_{12}$ 87.) **B:** Das Formgesetz der epischen, dramatischen u. lyrischen Dichtung 23.

Hirt, Karl Emerich, DOSchG., SDS., ✎, Epos, ✉, /, ⌂, Vorst. d. Österr.-Nat.-Bank u. Vorst. d. Kriegsdarl. Kassa i. R. Innsbruck, Ansitz Felsegg. (Troppau $^{10}/_{12}$ 66.) **B:** Der Heereszug Gottes, E. 14, 4. A. 20; Pfingsten, eine Bergandacht, Dchtg. 16; Gott bleibt Sieger, Kriegstagebuch eines Deutschen, Lr. 20.

Hirt, Willi, Dr. med., Sanitätsrat. Breslau I, Am Ohlauer Ufer 27 I. (ebda $^{5}/_{6}$ 71.) **B:** Die Harmonie d. Welt, R. 22.

Hirtler, Franz, Roman, Nov., ✎, /, Hauptlehrer. Freiburg i. B., Albertstr. 34. (ebda $^{17}/_{4}$ 85.) **B:** Das Spiel des Bikars 20; Der Vampir 23.

Hitschmann, Eduard, Seelenkunde, Psychoanalyse, Nervenarzt. Wien IX., Währinger Str. 24. (ebda $^{28}/_{1}$ 71.) **B:** Gottfried Keller, Psychoanalyse des Dichters, seiner Gestalten und Motive 19 I.

Hitschmann, Hugo, ✐, ✉, Dr., Hrsg. d. „Wien. Landwirtsch. Ztg.", d. „Wiener Allg. Forst- u. Jagdztg.", d. „Allgem. Weinztg.", d. „Ökonom", d. „Illustr. Flora" u. d. „Nützl. Blätter". Wien I, Schaufierg. 6. (ebda $^{15}/_{4}$ 78.) **H:** Vademekum f. d. Landwirt (m. R. Hitschmann) 78, 13. A. 21.

Hitschmann, Robert, ✉, Hrsg. u. Red. d. „Wiener Landwirtsch. Ztg.", Hrsg. d. „Österr. Forst- u. Jagdztg.", d. „Allgem. Weinztg." u. des „Ökonom". Wien I, Schaufierg. 6 (ebda $^{24}/_{11}$ 67.) **B:** Reform d. börsenmäßigen Terminhandels 01.

Hjarmstedt, Anders, Dichtung, Dramatik, Adr. durch d. Ferdinand Acker Verlag, Wolfach, Baden. ($^{28}/_{11}$ 93.) **B:** Erwachendes Mädchen, Nn. 19; Tagebuch eines Verliebten, Dchtg. 20; Auf Tod und Leben, Nn. 20; Eros, Dchtg. 21; Der Schrei, 3 Einakter 21; Der Brennende, Dchtg. 22; Spinne, Dchtg. 22; Der Tor und die Dirnen, Dchtg. 22; Reigen, Einakter 23.

Hoeber, Karl, RV., ✍, Lit.✍, Dr. phil., SemDir. a. D., Hauptred. d. Köln. Volksztg. Köln-Lindenthal, Franzstr. 7a. (Diez $^{5}/_{2}$ 67.) **B:** F. W. Weber, Leben u. Dichtungen 94, 3.A.08; Edm. Hardy, e. Lebensbild 05; Sprachgebrauch im Volkslied d. 14. u. 15. Jahrh. 08; Der Streit um den Zentrumscharakter 12; Das deutsche Universitäts- u. Hochschulwesen 12; Der Kartellverband d. kath. Stud.-Vereine, 4. A. 21; Die relig. Pflichten d. gebild. Laienstandes; Englands Kriegs- u. Blutschuld v. d. Richterstuhl d. Geschichte 17; Pro Deo et patria 21.

Hobohm, Martin, ✍, Dr. phil., UDoz., Reichsarchivrat. Charlottenburg, Königin-Luise-Str. 11. (Friesdorf $^{12}/_{6}$ 83.) **B:** s. G.-K.

Hobrecker, Karl, Bibliographie, Lit.- u. Kunst ✍. Charlottenburg, Lietzensee-Ufer 2. (Westig b. Iserlohn $^{25}/_{12}$ 76.) **B:** Alte vergessene Kinderbücher 24; Lustiges Bilder-ABC 24. **H:** Frida Schanz, Das kleine Alb. Hendschel-Buch 21; Frida Schanz, Aus Großvaters Kinderzeit 22; Frida Schanz, Inniges und Sinniges 22.

Mitarb: Budda-Hoff, Ludwig Richter 22.

Hoch, Christa, s. Rogge, Pia Sophie.

Hoch, Fritz, Kunst✍, ⌂, Ψ, Dr. phil., Verlagsleiter. Nürnberg, Schanzäckerstraße 39. ($^{21}/_{10}$ 99.) **B:** Kat. der „Hütte", Künstlervereinigg. Nürnbg. 24; Hans Sachs, Ausg. B 24. **R:** „Stimmen der Kunst„; „Fränkische Heimat", 4. Jahrg. *

Hochdorf, Max, SDS., DB., ✍, Ästhetik, **Ue:** FEISNeugriech., Dr. phil., Theaterkritiker d. „Vorwärts", Pressechef der deutschen Bühnengenossenschaft. Berlin-Halensee. (Stettin $^{19}/_{8}$ 80.) **B:** Irrlichter, Lsv. 04; Von Himmel zu Himmel, Tr. 05; Dunkelheiten, Nn. 08; D. Herz des Little Pu, R. 09; Die Leiden der Simoni, Nn. 10; Die Träume d. Natalie Braunstein, R. 11; Die Lügner u. die Blinden, R. 14; Die Erleuchteten, R. 20; Geschichte der deutschen Bühnengenossenschaft 21; Gottfried Keller im europäischen Geiste; Zum geistigen Bilde Gottfried Kellers; Die letzte Tat des Jean Jaurès; Comte u. d. Göttin Clotilde; Inbeichu, Die Entensauce und der Mops, Nn.; Baron V. stirbt, Nn.; Katharinas Psalter, G.; Gottes Fahnenträger, 3 Dramen. **H:** Die Zukunft des deutschen Theaters. **Ue:** Ch. L. Philippe, Bubu de Montparnasse 12; Balzac, Gérard de Nerval's Maupassant, Barbusse.

Hoche, Alfred (Pf. Alfred Erich), ✎, Dr., Prof. der Psychiatrie in Freiburg i. Br., Weiherhofstr. 6. (Wildenhain, Prov. Sachsen, $^{1}/_{4}$ 65.) **B:** Deutsche Nacht 20, 2. A. 21; Narrenspiel 21; D. Tod d. Gottlosen 23.

Hochgreve, Wilh., s. Nachtr.

Hochlandt, Walter, s. Gottheiner, Max.

Hochstetter, Gustav, Hum., ✎, /, ○, Nov. Hochstettershof, Post Pieskow (Scharm.) (Mannheim $^{12}/_{5}$ 73.) **B:** Asphaltstud. 04; Knigge i. Rasiersalon 05;

Jungheidelberg 06; Prinz Romeo 06; D. Tafeln im Walde 07; Das Biribi 07; D. starre System, Lsp. 08; Galante Stunden 09; D. Guillotine 09; Diskretion Ehrensache, Lsp. 10; Mit Hörrohr u. Spritze (m. G. Zehden) 10; Alpenball, Schw. (m. Carl Schüler) 11; Mein buntes Berlin 11; Das Füßchen der gnädigen Frau 12; Die Heiratsjagd, R. 12; D.-Zug-Geschichten 13; Hundert Frauen 13; Wir sind wir, KriegsG. 14; Bismarck, histor. Karikaturen 14; Eiserner Frühling, KriegsG. 15; Hoch d. Herzen! desgl. 15; Das Morse-Alphabet 15; Feldgraue Humoresken 15; Spielbuch fürs Feld 15; Maruschka Braut gelibbtes 15; Debbenitzer Briefe 16; Lachende Geschichten 17; Das Buch der Liebe 18; Venus in Seide 19; Das lustige Hundebuch 20; Lachendes Blond 21; Der Musenkinderwagen 22.

Hoechstetter, Frl. Sophie, SDS., ASB., Roman, Nov., ♀, Kritik. Berlin W 15 u. (im Sommer) Dornburg a. d. Saale, Altes Schloß. (Pappenheim $^{15}/_{6}$ 78.) **B:** Sehnsucht, Schönheit, Dämmerung, 3. A. 21; Passion, 22. A. 21; Fränkische Novellen, 2 Bde. 20; Erdgeficht, 5. A. 21; Brot und Wein, Letzte Flamme 21; Frau Hüttenrauchs Witwenzeit, R.; Augusts Rettung; Scheinwerfer, R.; Meine Schwester Edith; Maskenball des Herzens 23; Das Krongut, R. 23, 3. A. 24; Der Weg nach Sanssouci, Nn. 25; D. Kind von Europa, ein Kaspar-Hauser-R. 25.

Hock, Stefan, CV., SDS., Lit.W, Dr. phil., UDoz., Direktor-Stellvertreter des Theaters in der Josefstadt. Wien XIX 4, Langackerg. 7a. (ebda $^{9}/_{1}$ 77.) **B:** Die Vampyrsagen 00; D. Traum, e. Leben 04; Leopold Kompert 06; Anastasius Grün 07; Deutsche Literaturgeschichte f. österr. Mittelschulen 11—13, 3. A. 21. **H:** Ed. v. Bauernfelds Gesamm. Aufsätze 05; Anton Auersbergs Polit. Reden u. Schriften 06; L. A. Frankls Erinnerungen 10; Grillparzers Werke (Gold. Klassiker-Bibl.) 11—13 XVI u. Gesamtregister; Lyrik aus Deutsch-Österreich 19; Jacob Minor, Aus d. alten u. neuen Burgtheater 20; Grillparzer, Des Meeres und der Liebe Wellen; Hebbel, Die Nibelungen I, II; Shakespeare, Romeo und Julia, Othello (Weltbibliothek) 21—23. **Ue:** Shakespeares Macbeth 20; Antonius und Kleopatra 23.

Höcker, Paul Oskar, BV., Roman, Hrsg. v. Velhagen u. Klasings Monatsheften, Major d. L. a. D. Berlin W 50, Tauentzienstr. 7 b. (Meiningen $^{7}/_{12}$ 65.) **B:** (seit 00): Weiße Seele, R. 01; Letzter Flirt, R. 01; Es blasen die Trompeten, R. 02, 4. T. 08; Die Wappenhannse, Sch. 02; Frühlingsstürme, R. 04; Zur Freiheit, R. 04; Don Juans Frau, R. 05; Dodi, R. 06; Paradiesvogel, R. 07; D. verbot. Frucht, R. 08; D. gold. Schiff, R. 10; Musikstudenten, R. 10; Lebende Bilder, R. 11; D. ungekrönte König, R. 13; D. ind. Tänzerin, R. 14; D. Sonne v. St. Moritz, R.; D. lachende Maske, R.; Fasching, R.; Kleine Mama, R.; D. Meisterin v. Europa, R.; D. Volk in Waffen, Sch.; Das flammende Kätchen, R.; Die junge Exzellenz, R.; An der Spitze meiner Kompagnie, Erinn.; Ein Liller Roman; Die Stadt in Ketten, R.; Kinderzeit, Erinn.; Hans im Glück, R.: Der Held des Abends R.; Die kleine Tutt und ihre Liebhaber, R.; Die blonde Gefahr, R.; Thaddäus, R. **H:** Auslese I—VI der Liller Kriegszeitg.; Finnland, Volksbuch.

Hodann, Valerie verw., geb. Berka, /, Erz., Märch., Rom. Kalksee-Rüdersdorf, Mark. (Chlewo in Posen $^{16}/_{1}$ 66.) **B:** Heldenkämpfe, Erz. 07, 4. A. 13; Genie u. Liebe, R. 09 (ins Franz. übers.); Durch Nacht zum Licht, Erz. 10; Auf rauhen Pfaden, Erz. 10; Schmugglers Bekehrung, Erz. 11; Im Luftschiff über den Ozean, Erz. (u. Ps. Hans Daub) 11; Ein Lützower Jäger, Erz. 12; Rund um die Erde, Erz. 12; Der Goldmacher, R. 13 (Ps. H. Daub); Bayswuzzu od. der Affe des Sultan von Marokko 14; E. Liebesheirat, R. 14, Astas Liebe, R. 18; Arme Mädchen, R. 21.

Hoede, Carl, Kulturw, Dr. med., San.-Rat. Zerbst. ($^{7}/_{6}$ 66.) **B:** Was bedeutet d. Zerbster Butterjungfer? 03; Die sächs. Rolande 06; Das Rätsel d. Rolande 11; Urwüchsige Gestalten und Geschichten 21.

Höbel, Otto, EC., Dr. phil., Präf. d. Org. steir. Journ., Red. d. Graz. „Tagespost", Musik- u. Lit.-Kritiker. Graz II, Hartenaug. 41. (ebda $^{26}/_{11}$ 86.) **B:** Schlaucherl, Optte. 10; Flatternde Fahnen, Skn. 17, 2. A.; Flora, die Sklavin, N. 19, 2. A. ()

Höfer, Conrad, Lit.W, Dr. phil., Studien-Dir., Sekr. d. Gesellsch. d. Bibliophilen. Eisenach, Goldschmiedenstr. 24. (Koburg $^{17}/_{1}$ 72.) **B:** Heinrich Schaumberger 99; Rudolstädter Festspiele 1665 bis 67 u. ihre Dichter 04; Gesch. d. Kob. Buchdr. i. 16. Jahrh. 06; Gedichte in Koburger Mundart 08, 2. A. 12; Weimar. Theater unter Wilhelm Ernst 14. **H:** s. G.-K.

Hofer, Fridolin. Römerswil, Schweiz. (Meggen $^{26}/_{10}$ 61.) **B:** Stimmen aus der Stille, G. 07, 2. A. 23; Im Feld- u. Firnelicht, Neue G. 14; Daheim, Neue G. 18, 2. A. 24; Neue Gedichte 24.

Hofer, Johannes, W, Dr. phil., Redemptor. Priester, Juvenats-Dir. Kalksdorf b. W.-Neustadt, Nied.-Öst. (Meran i. Tirol $^{6}/_{11}$ 79.) **B:** Der heilige Klemens

Maria Hofbauer, e. Lebensbild 21, 2. u. 3. A. 23.

Hofer, Klara, s. Höffner, Klara.

Hoferichter, Ernst, ✍, Skizze, Nov., Erz., Märch., Leg., Hum., ♫, Psychol., Rom., cand.phil. München, Obermaierstr. 2 I. (ebda $^{10}/_{1}$ 95.) **W:** Thespiskarren 20; Vorstadtmärchen u. -legenden 21; Theaterhumoresken 21; Das mondsüchtige Limonadenfräulein, Vorstadtgesch. 23; Die schweb. Jungfrau, Panoptikumsabnormitäten 24; Die Schmiere, Theaterrom. 24.

Hofer, Eduard, Drama, Dr. jur., Finanzrat i. R. Graz, Seebachergasse 10. (ebda $^{1}/_{10}$ 76.) **W:** Im Frühlicht, Dr. 00; Arme Seelen, Dr. 06; Merlin, Dr. 19, 2. A. 21; Der blaue General, R. 21; Griechenland, Hamlet, Goethe, Sozialitäten, Essays 22; Führer, Dr. 23; Das Dietrich-Spiel, Dr. 24.

Hoffmann, Adolph (Pf. als Dramatiker: J. F. A. Volkmann), ✉, ⊙, Verlagsbuchhdlr. Berlin O 7, Koppenstr. 6. (ebda $^{23}/_{3}$ 58.) **W:** Die Zollvorlage, Bst. 93, 2. A. 10; Gensdarm Schlunk, Schw. 94, 4. A. 11; Kammergericht kontra Kammergericht 00; Der 1. Hecht im Karpfenteich, Sc. 00; D. Sozialdemokraten kommen, P. 01, 11. A. 14; Mit gefangen, Bst. 08; Los von d. Kirche 08, 6. A. 21; Berlin O, P. 11; Lazarett-Baracke 9, Einakter; Frau ohne Vergangenheit, Einakter; Warnungsruf an d. Frauen u. Mädchen, 4. A. 14; Die 10 Gebote u. d. besitzende Klasse, 18. A. 16; Episoden u. Zwischenrufe aus d. Parlaments- u. Ministerzeit 24.

Hoffmann, Alfred, Lit.♑, Dr. phil., StudDir. Frankenstein in Schlesien. (Kattowitz $^{23}/_{3}$ 83.) **W:** Zu Klemens Brentanos Märchen 13. **H:** Hebbels Agnes Bernauer, 3. A. 24; Goethes Reineke Fuchs 12; Briefe d. jüngeren Plinius m. Komm. 13; Meisternovellen von Stifter, 2. A. 24; Goethes Tasso 13; Auswahl aus d. Romantikern 15. **Ue:** Bekenntnisse d. hl. Augustinus 14; Ausgewählte Briefe des hl. Augustinus I u. II.

Hoffmann, Bernhard, Ornitholog., Oberstudienrat a. D., Prof. Dr. Dresden, Uhlandstr. 16. (Pirna a. d. E. $^{23}/_{3}$ 60.) **W:** Kunst und Vogelgesang 08; Führer durch unsre Vogelwelt, I. T. 19, 2. A. 21, II. T. 23; Die erste Meerturnfahrt nach dem Orient 92; An die Grenzen des Orients 94; Drei spanische Lieder; Duett „Es ist im Dorf an der Linde".

Hoffmann, Camill, SDS. Berlin W, Rauchstr. 27. (Kolin $^{21}/_{10}$ 79.) **W:** Adagio stiller Abende, G. 02; Die Vase, G. 11; Deutsche Lyrik aus Österreich, G. 11; Briefe der Liebe, G. 13. **Ue:** Baudelaire; Charles-Louis Philippe; Balzac; Svoboda.

Hoffmann, Eckard, Gedichte, Skizzen, Plaudereien, ✍, cand. jur. Berlin-Friedenau, Deidesheimer Str. 2 II. (Köslin, Pommern $^{8}/_{1}$ 04.) **W:** Poetische Skizzen und erste Gedichte 22.

Hoffmann, Frau Eugenie, Jugendschriften, Märchen, Mithrsg. der Sesam-Bücher. Wien XIII, Titlg. 6. (ebda 71.)

Hoffmann, Gerhard (Ernst Mann), ♫, Biologie, Sozialwissenschaft, Kulturw. Weimar i. Thür., Belvederer Allee 2. (ebda $^{30}/_{1}$ 87.) **W:** Die Moral der Kraft 20; Die Erlösung der Menschheit vom Elend 22.

Hoffmann, Guido (Pf. Vitus), Ästhetik, ⌂, Dr phil., Bildhauer, Maler, Schriftsteller. Binz auf Rügen. (Essen-Ruhr $^{14}/_{1}$ 78.) **W:** Stratigraphie u. Ammoniten-Fauna d. Unter-Doggers in Sehnde 13; Grundlagen reiner Kunstkritik 14. **H:** Sei auf der Wacht, Zeitschrift 14; Die Asterolepiden u. Bothriolepiden. ( )

Hoffmann, Hans, s. Hoffmann-Quecknau.

Hoffmann, Hermann, †, Jugendbewegung, Prof., StudR., Religionslehrer a. Matthias-Gymn. Breslau I, Antonienstr. 30. (Glogau $^{16}/_{1}$ 78.) **W:** Alkohol u. Erziehung 13; Über Schülerwandern 14; In Freuden wandern 18; Die Tage auf Burg Rothenfels 19; Meßgebete 20, 3. A. 22; Webender Geist 20; Des Königs Banner 21; Vorher und nachher 21, 3. A. 22; Deutsche Passion 21, 2. A. 24; Eucharistia 24. **Red:** Friedensblätter 06—09; Heliand 09— 18; Sobrietas, seit 20; Seelsorge, seit 23.

Hoffmann, Hermann, DOSchG., ⊙ ✍, ♆, GVr. i. V. Mödling bei Wien, Ungarg. 5. (Olmütz $^{24}/_{1}$ 51.) **W:** Blüten u. Nieten, G. 86; In Freud' u. Leid. G. 87; Schwarz-Gelb, SoldatenLr. 88; sowie zahlreiche Bühnenwerke, darunter wiederholt aufgeführte: Der Herr Gesandte; Bergheil: Das Beethovenhaus; zahlreiche Liederkompositionen und Festspiele (darunter das Anschlußfestspiel); Belletristisches: Der neue Christus, ethischer Roman; Selbstmord oder Mord?, KriminalR.; Die borgende Elkehartin, krimineller SportR. ( )

Hoffmann, Karl, ♑, ♫, Dr. phil. Berlin-Friedenau, Lefèvrestr. 19. (Lübben $^{30}/_{1}$ 76.) **W:** Das Doppelgesicht der Revolution 19; Die akadem. Jugend und die Parteien 20; Westpreuß. als Sinnbild 20. **H:** D. deutsche Mensch 15; Die Tat III—VII, 11—15; Burschenschaftl. Handbuch f. Politik 20; u. a. f. G.-K.

Hoffmann, Karl Emil, ♆, Lit. u. Kult.-w., Biogr. Zollikon, Schweiz. (Darmstadt $^{27}/_{3}$ 74.) **W:** Stimmen, G. 03; Vorgesang, G. 03; Neue Stimmen, G. 07; Von Tönen klingt es in mir, G. 10; Jacob Burckhardt als Dichter 18; Der Zürch.

Maler L. Vogel 21. H: Florenz in der Dichtg. v. Dante bis Goethe, Anthol. 11; Jacob Burckhardts Briefwechsel mit der Basler Dichterin Emma Brenner-Kron 24; Basler Heimatgedichte von Emma Kron 24.

Hoffmann, Ludwig, Verlagsleiter, Lit.♆, ♃, Ψ, Lebenskunst, Astrologie, Okkultismus, Politik, ⁄. Kempten, Allgäu, Bodmannstr. K 130. (Aschbach $^{96}/_{6}$ 82.) H: Bildung u. Leben. Ue: Das Traumgedicht, Ein volkstümlicher Einweihungsgesang aus dem Mittelnorwegischen 17; Sammlung franz. Komödien u. Schauspiele 23; Sternenwandel u. Weltgeschehen (mit E. Ebertin) 24; Die zwölf Menschentypen 24; Licht aus d. Norden 24.

Hoffmann, Frau Luise, Nov., Volkswirtschaft, Frauenfrage. Berlin NW 21, Alt-Moabit 84a. (Jaenischwalde $^{97}/_{6}$ 66.) B: Sprache u. Literatur der Wenden 99.

Hoffmann, Maurus, s. Hofmann, Hugo.

Hoffmann, Oskar, RB., naturw.-phant. Roman, pop.-wissensch. Lehrbuch, H. Hamburg, Grindel-Allee 68. (Gotha $^{96}/_{10}$ 66.) B: Von d. Terra z. Luna, R. 02; Unter Marsmenschen, R. 05; D. Goldtrust, R. 07; Bezwinger d. Natur, R. 07; D. Eroberung der Luft, R. 08; D. vierte Dimension, R. 08; Vögel ohne Nester, Kom. 08; Das Rätsel d. Lebens, R. 11; Lit. Praxis, 15 Untern.-Briefe 19. ()

Hoffmann, Paul, Lit.- u. Kunst♆. Berlin NW 21, Alt-Moabit 84a. (Linderode $^{88}/_{6}$ 66.) B: Wilh. Reuter, E. Beitrag z. Gesch. der Lithographie 24; Kleist in Paris 24; Abhandlungen in Fachzeitschr. B u. H: Fontane-Festschrift 19.

Hoffmann, Paul Theodor, Lit., RB., Theaterkritik, Indologie, Dr. phil., Feuill.-Red. d. „Hamburger Anzeigers". Hamburg 13, Rappstr. 20. (Putlitz $^{88}/_{1}$ 91.) B: Der indische u. der deutsche Geist 15; Raffael 17; Der mittelalterliche Mensch 22.

Hoffmann, Rudolf Stephan, CC., CB., Dr., Musikschriftst. Wien VI, Linke Wienzeile 6. (ebda $^{21}/_{8}$ 78.)

Hoffmann-Kutschke, Artur, Relig.- u. Sagen♆, vergleichende Sprachwissensch., alte ♆, Judenfrage, Völkerkunde, ♒, Dr. phil., Privatgelehrter. Halle a. d. S., Sophienstr. 1. (Hansdorf, Kr. Sagan $^{94}/_{06}$ 82.) B: Die altpersischen Keilinschriften d. Großkönigs Darius am Berge Bägistän 08; Die Wahrheit über Kyrus, Darius u. Zarathuschtra 10, 2. A. 24 (erw.); Sonnenwende 19, 5.—6. A. 23; Deutschland den Deutschen 20, 2. A. 21; Der Dolchstoß durch das Judentum 22.

Hoffmann-Queckenau, Hans, ASB., nationale u. volkstüml. Ged. u. Lieder, Rom., Nov., Erz. Sternberg-Neumark, Bez. Frankf. a. O., Villa Jungmann. (Pirschütz-Queckenau) b. Zduny, ehem. Prov. Posen $^{87}/_{13}$ 83.) B: Heilige Flamme glüh' !, G. 23; Hab ein Lied auf d. Lippen !, G. 23; Heidelieder (vertonte L.) 24; Heimvertrieben, R. 23; Windbruch, Erz. 24; Wala Waltruna, R. 24; Um Heim und Heimatland, R. 24; ferner zahlr. Fachschr. zur Kleintierzucht. H: Germanen-Kaländer 20/25; Germanen-Geist 23/25; Völkisches Dichter-Jahrbuch 24/25.

Hoeffner, Erwin (Pf. Erwin Rainach), RB., Roman, O, Schriftsteller u. Red. Dresden-A., Eisenacher Str. 32. (Zwickau i. S. $^{86}/_{13}$ 76.) B: Pontalowski, Dr. 05; 20 Jahre Zwickauer Stadttheater 07; Der Ring d. Kardinals, R. 16; Das Brillenglas, R. 18; Im Waldwinkel, R. 20; Die eherne Schlange, R. 20; Der große Erfolg, R. 20; Die Panzerfaust, R. 21; Im Namen der Liebe, R. 22; Das rote Element, R. 22; Die Brieftasche, R. 23; Schlagende Wetter, R. 23; Der Schatten im Fenster, R. 23.

Höffner, Johs., BB., Nov., Rom., Lit.-♆, Strafanst.Pfr. a. D. Berlin-Wilmersdorf, Landhausstr. 36. (Dramburg, Pom. $^{18}/_{6}$ 68.) B: Pastoraltheologie in Beispielen 06; Friedrich v. Schiller 11; Aus Biedermeiertagen, Briefe Rob. Reinicks 12; Elisabeth Goethe, geb. Textor 10, 2. A. 13; Goethe u. das Weimarer Hoftheater 14; D. scharfe Weingesang, Nn. 10; Misericordia, R. 10; Gideon d. Arzt, R. 11, 2. A. 12; D. Treue v. Pommern, Erz. 12; O du Heimatflur, R. 16; Gebt Raum ihr Völker unserm Schritt 16; Sei gegrüßt in weiter Ferne, Sk. 16; Goethes Leben 20; Deutsche Seele, R. 20; Aus tiefer Not, R. 21.

Höffner, Frau Klara (Pf. Klara Hofer), Rom. Berlin-Wilmersdorf, Brandenburger Str. 33. ($^{18}/_{6}$ 75.) B: D. Lebende hat Recht, R. 09; Weh dir, daß du ein Enkel bist, R. 10; D. Spiel mit dem Feuer, R. 11; D. gleitende Purpur, R. 12; Alles Leben ist Raub; D. Weg Fr. Hebbels 13, 16. A. 21; Bruder Martinus, R. 17, 12. A. 21; Goethes Ehe, 1.—3. A. 21. ()

Hoeflich, Eugen, Orientalist., Zionismus, Erz. Wien XVI, Feßtgasse 17. ($^{18}/_{6}$ 91.) B: Der Weg in das Land 18; Der Rote Mond 20; Feuer im Osten 20; Die Pforte des Ostens 23.

Hofmann, Anton Adalb., DÖSchG., ♆, O, Nov., ⁄, Generalsekr. d. Landbundes f. Österreich. Wien VIII, Fuhrmannsgasse 18a. (Braunau, Böhmen $^{80}/_{10}$ 81.) B: Schatten, Eran. eines Einsamen 13; Lieder u. Balladen 14; Spiritus sanctus (anachron. Tragikom.) 21; Die Staudingerherr, R. 21; Mithala, Tr. 21; H: Unterhaltungsblatt.

Hofmann, Egon (E. W. Hofmann), Kunstkrit., alpine, satyr. Schriften, ♆, Dr., Kunstmaler u. Graphiker. Linz a. d. D., Herrenstr. 18. (Kleinmünchen, Ob.-Öst.

$^{12}/_{3}$ 84.) **B:** Aus einer alten Monarchie, Satiren 19; Ausrüstung f. Hochtouren 22.

Hofmann, Frl. Else, SDS., Bayern-Gau. Schmiedefeld, Thür. (Leipzig $^{21}/_{10}$ 62.) **B:** Müller-Liesel 95; 's Annebärble 95, n. A. 22; Erlauschtes u. Erträumtes, Ges. Nov. 98; Die böse Sieben 98; Caray 98; Elli 99, 2. A. 15; Weg gen Golgatha, R. 00; Waldpensionat 00, 2. u. 3. A. 21; Lida v. Lenor 02; Vierblatt 03; Kitty 03, n. A. 23; Daheim u. draußen 04; Karin 04; Aus jungen Tagen 10; Baroneß Steffi 10; Muschi, R. 11; Wiener Comtesserl, R. 12; Aus Lottes Tagebuch 13; Mutters Einzige 14; Die Schwestern 15; Deutsche Mädel in großer Zeit 16; Wenn du noch eine Mutter hast 17; Aus goldener Mädchenzeit 18; Friderlene 19; Schulmädelgeschichten 18 I, 19 II; Die Rasselbande 19; Zinna 19; Hannelore 20; Mädel von heute 20; Diese zwei! 20; Auf eigenen Füßen 20; Märchen 21, 2. A. 22; Dörte 23.

Hofmann, Emil, DOSchG., ♆, Essay, Erz. Wien XVII, Jörgenstr. 37. (Preßburg $^{12}/_{4}$ 64.) **B:** Aus ernster Zeit, G. 99; An m. Heimat, G. 00; D. Lehrer als Dichter, Anthol. (m. H. Cl. Kosel) 01; Legenden u. Sagen v. St. Stephansdom in Wien 04; Alt-Wien, Sagen u. Gesch. a. 4. Jahrh. I 06, II 08; Im Siegeszeichen, Gesch. aus deutsch. Vergangenheit 08; Kleine Heimatkunde v. Wien 08; Erzählgn. u. Bilder aus d. Gesch. I (m. K. Schwalm) 09, II/III 10; D. Donau m. ihren Burgen u. Schlöss. 10; Mären vom Donaustrand 13; Meine lieb' kleine Puppe (Bilderbuch m. Versen) 13; Wiener Wahrzeichen 14; Unter Platanen, G. 16; Österreichs Völkertor, G. 18; Alt Wien, Sag. u. Gesch. 18 III; Josef Haydn, G. 19; Buntes ABC, G. 21; Bilder aus Karnuntum, Sk. 21; Kinderlieder (Weisen u. Verse) 21; Der Pfaff vom Kahlenberg 22; Die Zerstörung v. Karnuntum, E. 22; Heimatlieder (Weisen u. Verse) 23; Das Heidentor von Petronell, E. 23; Märchenlieder (Weisen u. Verse) 23; Donauballaden, G. 24; Kasperls Leid u. Freud 24; Alt-Wienerlieder (Weisen u. Verse) 24.

Hofmann, Frl. Hella, SDS., VB., Organisation d. Wien. Presse, Belletristik, Theater- u. Kunstreferat, Kritik, Dr. phil. Wien VII, Lindeng. 5. (ebda $^{20}/_{12}$ 00.) **B:** Blonde Komtesse, Biedermeiergesch. 21; Das Liebesthermometer, hum. R. 23; Am Ende d. Welt, Hum. 24. **Mitarb:** Zahlr. Tageszeitungen.

Hofmann, Hugo (Pf. Maurus Hoffmann), Ästhetik, ✝, Dr. phil., RegR., Bibl. Dir. Wien XIII, Spohrstr. 49 (Mähr.-Ostrau $^{24}/_{4}$ 65.)

Hofmann, Josef, Dialekt ♆, △, ⌂, Bürgerschuldir. Karlsbad, ČSR. (ebda $^{19}/_{3}$ 58.) **B:** Egerländer Dialektdichtungen; Popelrausen 01; Volksdr. Westböhm. 06; D. ländl. Bauten, Trachten u. Einrichtgs.-Gegenstände d. XIX. Jahrh. i. Elbogner Kreise 07; Die Nordwestböhm. Volkstracht 08; Kaspar Becher, hist.-dram. Schilderg. 08; Fastnachtsspiel 08; Trachtenkde. Westböhm. 08; Aus dem Volksleben Nordwestböhm., Erzn. 10; Hausbachanas Braut, DialektG. u. Erzn. 13; 20 Fastnachtsspiele, Ein- und Zweiakter, dram. Schildergn. u. a. im Egerl. Dial.; 1400 Hausinschr. 18; A. Lebiezerl 20; Hausbachens Braut 20; Egerl. Volkslieder 20; Mir riadn egerlandrisch, Egerl. G. 22; 70 Egerländer Volkslieder in Text u. Weise 22; Köchla u. Räihapüazl, Egerl. G. u. Gesch. 23: Die westböhmisch. Hochzeitsbräuche, dram. dargest. 24; D' Moudalöib, Bst. 24; Die Volkstracht der Chotieschauer u. Kladrauer Herrschaft 24.

Hofmann, Karl, W, Literatur, Dr. phil., Prof. Karlsruhe, Baden, Kaiserallee 25 b. (Boxberg, Baden $^{7}/_{3}$ 67.) **B:** Das kurpfälz. Oberamt Boxberg im 30jähr. Krieg 02; Der Bauernaufstand im bad. Bauland u. Taubergrund 1525 02, 2. A. 24; Ged. zur Heimatkunde Badens 03; Lieder u. Mären aus dem Frankenland G. 10; Die Sagen des bad. Frankenlandes 09, 2. A. 10; Die Unruhen der Jahre 1848/49 im bad. Frankenland 11; Baden im deutschen Freiheitskrieg 1813/14; Quellenbuch zur bad. Geschichte 13; Aus badischen Landen 17; Den Alemannen, Pfälzern u. Franken z. Heimatsonntag 21. Sept. 1924 24. **H:** Das bad. Frankenland, Halbmonatsschrift f. Gesch., Kunst, Sprache usw. 18—23.

Hofmann, Frl. Katharina, Volkserz., **Ue.** Stuttgart, Bismarckstr. 6 II. (Fellbach $^{16}/_{10}$ 58.) **B:** Der Lindenmüller 08, 8. A. 22; Das Erbe der Helfensteiner 09, 10. A. 23; Pfalzgraf Hugo v. Tübingen 15, 7. A. 22; Der reichste Fürst 24. **Ue:** Garrold: Kleine Brauseköpfe 12, 5. A. 19; Echte Jungen 11, 6. A. 20; Das wilde Kleeblatt 13, 4. A. 19; Coloma L.: Boy 10, 35. T. 22.

Hofmannsthal, Hugo v. (frühere Pf.: Loris Melikow, Loris, Theophil Morren), ♆, ⌂, Essay, Dr. phil. Rodaun bei Wien. (Wien $^{1}/_{2}$ 74.) **B:** Gestern, Dram. Studie 91; Der Tod des Tizian, dram. Fragm.; Der Tor u. der Tod; Theater in Versen 99; Studie über die Entwicklung des Dichters Viktor Hugo 01; D. Schüler, Pantomime 02; Das Märchen d. 672. Nacht u. a. Erzn.; Elektra, Tr. 03; Viktor Hugo 04; Das gerettete Venedig, Tr. (nach Thomas Otway), 1.—3. A. 05; Ödipus u. d. Sphinx, Tr. 05, 6. A. 06; Vorspiele 08; D. prosaischen Schriften gesammelt I 07; Gesammelte Gedichte, 1. u. 2. A. 07; D. Rosenkavalier,

mus. Kom. 11; Jedermann, e. altes Spiel, erneuert 12; Ariadne auf Naxos, O. 12; Prinz Eugen, d. edle Ritter 15; Alkestis, Tr. 16; Rodauner Nachklänge 20; Der Schwierige, Lsp. 21; Cristinas Heimkehr, Kom.; Die Frau ohne Schatten, Erz.; Die Gedichte und kleinen Dramen, 41.—45. T.; Florindo; Buch der Freunde 22; D. Salzburger Große Welttheater; Reden und Aufsätze. H: Österr. Almanach auf das Jahr 1916; Deutsche Erzähler 9.—13. T.; D. deutsche Lesebuch; Deutsche Epigramme (ausgewählt). ()

Hofmiller, Josef, literar. Kritik, Dr. phil., ObStudR., MitHrsg. der „Süddeutschen Monatshefte". Rosenheim, Prinzregentenstr. 18. (Kranzegg $^{22}/_{4}$ 72.) B: Versuche 09; Zeitgenossen 10; Vom alten Gymnasium 17. H: Fichte, Macchiavellis Politik 17; Chansons d'Amour 21; Bücher der Bildung 24.

Hofstaetter, Walter, Deutsche Lit.-W, P, Dr. phil., StudR., Hrsg. d. „Zeitschr. f. Deutschkunde". Dresden 21, Elbstr. 1. (München $^{22}/_{3}$ 83.) B: Wägen u. Wirken, ein Lebensbuch 21/23 VIII, 3. A. 24, s. a. G.-K.

Hoeft, Bernhard, Nov., Roman, W, Rektor a. D. Wilhelmshorst, Bez. Potsdam. (Filehne $^{22}/_{11}$ 63.) B: Befreite Seelen, Nn. 06, 2. A. 07; Es ging ein Säemann, R. 06, 8. A. 14; Väter u. Söhne, R. 10, 5. A. 14; Der Dorfheiland, R. 14, 3. A. 15; Was ich im Osten sah 15; Berühmte Männer und Frauen Berlins und ihre Grabstätten I 19.

Hohenau, Paul v., s. Cohn, Paul.

Hohenauer, Friedrich (Heinrich Fogar), ASV., BB., Ψ, Drama, RegR. u. Oberbibliothek. a. d. Universitäts-Biblioth. Wien. Wien XVII, Haslingerg. 2a. (Klagenfurt i. Kärnten $^{9}/_{3}$ 71.) B: Gedichte 03; Waschgold, G. 23; Der Stumme von Ossiach, Tr. 24.

Hohenemser, Ernst (Pf. Alexander Frauentraut), ✍, Dr. phil. Rom, Via Maria Adelaide 12. (Mannheim $^{1}/_{4}$ 70.) B: Die kleinen Vorstellungen bei Leibniz 99; Aphorismen 18. Ue: Catull, deutsch 20; Des P. Ovidius Naso Lehrbuch der Liebe mit Illustr. v. Max Slevogt 20; Al. Frauentraut, Sonette an Helly, Dchtg. 20.

Hohenstein, Ottomar Ralph, s. Torenburg, Erw. Erich.

Hohlbaum, Robert, SDS., Ψ, Rom., Novellen, Dr. phil., Bibliothekar der Univ.-Bibl. Wien IV, Goldegg. 1 II. (Jägerndorf $^{10}/_{6}$ 86.) B: Der ewige Lenzkampf, Nn. 12; Simplicius Academicus, N. 13; Österreicher, R. 14, 5. T.; Deutsche Ged. 16, 2. T.; Das Vorspiel, R. 18, 5. T.; Unsterbliche, Nn. 19, 5. T.; D. Amouren d. Mag. Föderlein, R. 20, 8. T.; Fallbeil u. Reifrock, R. 21, 5. T.; D. wilde Christian, R. 21, 10. T.; Grenzland, R. 21; F. K. Ginzkey, Biogr. 21; Zukunft, R. 22; Himmlisch. Orchester, Nn. 23; Deutschland, Sonettenfolge 23; Rudolf Hans Bartsch 23; Künstlernov. (Unsterbliche u. Orchester) II 24; Von ewiger Kunst, N. 10. T.; D. deutsche Passion, R. 24; D. Frühlingswalzer, N. 24. H: Christian Günthers Gedichte 21; Justinus Kerner, Bilderbuch a. d. Knabenzeit 22; Hebbel, Auswahl 24.

Hohlfeld, Frau Dora, Roman, Nov. Salzburg, Plain-Brücke. (Asemissen, Lippe.) B: Aus dem Krautwinkel, Nn. 05; D. arme Josefa, R. 06; Im Freudensaal, R. 07; Geringe Leute, R. 09; Wie sie über die Erde gehn 10; Die Frauen der Familie Nebelsiek, R. 12; Meerlandmenschen.

Hohlfeld, Johannes, W, ⚖, Staatsrecht, Genealogie, Dr. phil. Leipzig, Stötteritzer St. 73 I. (Reichenbrand $^{1}/_{1}$ 88.) B: s. G.-K.

Hohlmann, Dr. O., s. Kohnt, Oswald.

Höhn, Heinrich, Kunst-W, Ψ, Dr. phil., Assessor am German. Nationalmuseum, Nürnberg, Merkelsg. 17 II. (Eisenach $^{8}/_{4}$ 81.) B: Studien z. Gesch. d. Münchn. Landschaftsmalerei 09; Nürnberg. gotische Plastik 22; Die drei Könige, ein Sp. 22; Die Kirche Gottesgüte, Erz. 23; Nürnberger Renaissanceplastik 24; Die Flur, Ged. 24. •

Holdermund, Hans, s. Rosenfeld, Max.

Holitscher, Arthur, SDS., Roman, Essay. Berlin W 15, Ludwigkirchpl. 12. (Budapest $^{22}/_{6}$ 69.) B: Leidende Menschen, N. 93; Weiße Liebe, R. 96; An d. Schönheit, Tr. 98; D. vergiftete Brunnen, R. 00; D. and. Ufer, Dr. 01; W. d. Wollust u. d. Tode, N. 02; D. sentimentale Abenteuer, Erz. 05; Charles Baudelaire, Monographie 05; Leben mit Menschen, Monogr. 06; Der Golem, Dr. 09; Worauf wartest du? R. 10; Amerika heute u. morgen 12; Gesch. aus zwei Welten 14; In England, Ostpreußen, Südösterreich 1914/15 15; Bruder Wurm 18; Das amerikan. Gesicht 18; Wildes Zuchthausballade, Übersetzg. 18; Schlafwandler, R. 19; Adela Bourkes Begegng., R. 20; Ideale an Wochentagen, Aufsätze 20; Drei Monate in Sowjet-Rußland 21; Reise durch das jüdische Palästina 22; Stromab die Hungerwolga 22; Gesang an Palästina 22; Ekstatische Novellen 23; Amerika, eine Auswahl für die sozialistische Jugend 23; Franz Masereel 23; Das Theater im revolutionären Rußland 24; Lebensgesch. ein. Rebellen 24.

Holländer, Eugen, ⚷, Kunst-W, Dr. med., GehRat., Prof., Spezialarzt f. Chirurgie. Berlin W, Kurfürstendamm 212. ($^{22}/_{1}$ 67.) B: D. Medizin u. d. klass. Malerei 03, 2. A. 13, 3. A. 23; D. Karikatur u. Satire in d. Medizin 05, 2. A. 21; Gesch.

d. Medizin in Kunst u. Kunsthandwerk, Katalog 06; Plastik u. Medizin 12; Wunder, Wundergeburt, Wundergestalt 21, 2. A. 23; Des Todes Bild; Auferstehung Christi, relig. med. Testament. H u. Ue: von Parkes Weber. ()

Hollaender, Felix, BB., Roman. Charlottenburg, Waitzstr. 8 III. (Leobschütz $^{1}/_{11}$ 67.) B: Frau Ellen Röte, R. 93; Sturmwind im Westen, R. 95; Pension Fratelli, R. 96; Das letzte Glück, R. 99, Erlösg., R. 99; D. Weg d. Thomas Truck, R. 02 II, 8. A. 05; Ackermann, Tragikom. (m. Loth. Goldschmidt) 03; Der Baumeister, R. 04; Traum u. Tag, R. 05; D. Pflegesohn, Erzn. 06; Charlotte Adutti, R. 07; D. Witwe, Erzn. 07; Agnes Feustels Sohn, R. 08; Unser Haus, R. 11, 10. A.; D. Eid des Stephan Huller, R. 12, 20. T.: Der Tänzer, R. 14; Die Kastellanin, R. 21; Salomons Schwiegertochter, R.; Der Demütige und die Sängerin, R. ()

Hollander, Walther v., SDS., Nov., Roman, ○, /, Dr. phil., Besitzer d. Hollander-Presse. Berlin W 35, Derfflingerstr. 22. (Blankenburg, Harz $^{10}/_{1}$ 92.) B: Grenze der Erfüllung, Novellenkreis 20; Narzissos, Legende 21; Legenden v. Mann, R. 23; Gegen Morgen, R. 24. H: Sophie Merlan, Blütenalter der Empfindung 19.

Hollaender-Lossow, Frau Else v., DB., Ue: DEFHINSchwSp. Berlin-Lichterfelde, Händelpl. 1a. (Stralsund $^{22}/_{8}$ 89.) H: Skandinavische Bibliothek. Ue: Strindberg (Rom. u. Dramen), Voc acclo (Gesammelte Werke), Voltaire, Diderot, Flaubert (Briefe an George Sand), Jacobsen (Frau Marie Grubbe), Ernst Didring, Julius Magnussen, Ebbe Kornerup, O'Neill (Dramen), Ricardo Leon (Herrenrasse), Madelung (Circus-Mensch) usw.

Hollatz, Frau Dorothea, geb. Maß, B, Nov., Hochschulprofessorsgattin. Darmstadt, Herderstr. 18. (Stralsund $^{20}/_{1}$ 00.) B: Gedichte 21; Die Tontöpfe des kleinen Jakob 23; Das Unmögliche, R. 24.

Holle, Clara, s. Baumbach-Holle.

Holle, Hugo, Musikschriftsteller, Dr. phil., Schriftleiter der „Neuen Musikzeitung". Stuttgart, Hohenheimer Str. 54. (Mehlis/Thür. $^{28}/_{1}$ 90.) B: Goethes Lyrik in Weisen deutscher Tonsetzer 14; Regers Chorwerke 22; Max Reger, eine Biographie 21. Bearb: Mozartbiographie v. Karl Storck 23.

Holler, August, RB., PA., HJ-Sch., Genealogie u. Heimatgesch., Red. a. Hamburger Fremdenblatt. Hamburg 30, Gneisenaustr. 11, Hpt. (ebda $^{29}/_{8}$ 83.) B: Die Heilsarmee in Hamburg 90—20; Die alten Hamburgischen Friedhöfe (mit Kiesel u. Obst) 21; Film-Jahrbücher 17/19.

Höller, Guido, Schriftst., Rektor. Hamburg 30, Hoheluftchaussee 46 I. (ebda $^{19}/_{11}$ 71.) Ue: Märchen u. Geschn. v. Andersen 04. B: H. Ch. Andersen u. seine Märchen 05; B. losen u. einfältigen Leuten 08. H: Grimmelshausen, D. abenteuerliche Simplizissimus 07; Otto Ernst, Gesund u. frohen Mutes 10; Falke, Unruhig steht die Sehnsucht auf 11; Fünf Englein haben gesungen (mit Emil Weber) 13; Ei, willkommen du lieber Tag (mit Emil Weber) 22.

Hoelling, J.-H., Naturwissensch., Techn., Übersetz., Dr. phil., ObLehr. a. d. Techn. Staatslehranstalten, Doz. b. Techn. Vorlesungswesen. Hamburg 19, Eichenstr. 56. (Weitmar $^{8}/_{3}$ 77.)

Hollk, Heinrich, /, Red. Wien XII, Hofbauergasse 1. (Aussig a. Elbe $^{1}/_{10}$ 85.) B: Vom Kreuzweg d. Lebens 24. •

Hollmann, Ernest (Pf. Konrad Bolz, Ernst Junker), T. Novelle, D. Drama, /, Skizze, Aphorismen. Mühlfraun, Südmähren (ebda $^{31}/_{3}$ 84.) B: Fahnengold, G. 23; Geschenke, G. 24; D. gesprungene Vase, Nn.; D. Abgeschied. Trag. H: Südmähr. Dichterbuch (m. Dr. Plöll.) •

Höllriegel, Arnold, s. Bermann, Rich.

Holm, Carl, Roman, Dr. med., Arzt. Hamburg 24, Mühlendamm 17. (Altona/Elbe $^{4}/_{12}$ 56.) B: Aus schwerer Zeit 96; Daheim u. draußen 01; Im scheeben Strebel 09; Stapellauf 13; Rungholt 16; Die Papagoneninsel 20.

Holm, Fruthof, s. Leiningen, Helene Gräfin zu.

Holm, Korfiz, DB, Roman, Nov., ○, T, Ue: RF, Teilhaber d. Verl. Albert Langen. München, Hubertusstr. 27. (Riga $^{21}/_{8}$ 72.) B: Schloß Übermut, N. 98, 15. A. 14; Arbeit, Sch. 99; Mesalliancen, Nttn. 00, 5. A. 07; Die Könige, Dr. G. 01; Die Sünde d. Väter, Nttn. 05; Thomas Kerkhoven, R. 06, 5. A. 18, wohlf. Ausg. 12; Die Tochter, R. 11, 10. A. 18; Hundstage, Lsp. 11, 2. A. 12; Marys groß Herz, Kom. 12, 3. A. 13; Herz ist Trumpf, R. 17, 15. A. 19; u. a. Ue: Gogol, Ausg. Werke in 2 Bdn. 24; Werke von Dostojewski, Gorki, Tolstoi, Tschechow u. a.

Holmsen, Bjarne P., früh. Kollektiv-Pseudonym von Arno Holz u. Ihs. Schlaf.

Hölscher, Georg, RB., Reisse, /, Red. d. „Köln. Volksztg.". Köln, Moltkestr. 99. (Coblenz $^{11}/_{1}$ 63.)

Holst, Adolf, T, Nov., Dr. phil., Hofbibliothekar a. D. Bückeburg, Schaumburg-Lippe. (Branderoda $^{7}/_{1}$ 67.) B: Sternschnuppen, G. 02; Allerliebster Plunder, KinderLr. 05; Die blaue Kutsche, M. 07; Mit Wolken und Winden, G. 09; Lustige Vogel a. m. Garten 10; Das goldene Tor, KinderLr. 12; Von Himmel u.

Erde, M. 13; Die weißen Mäuse, M. 15; Märchenreigen 19; Gen Abend, G. 21; Hans Quak, M. 21; Jörör und Febri, romant. M. 24; zahlr. Kinderbüch.

Holst, Heinrich v., ✠, Prof., Gymn. Dir. Elbing, Königsberger Str. 17. (Kannapäh in Livland $^{4}/_{8}$ 64.) B: Fröhliche Leute, Abendgespräche mit Schülern 11, 6. u. 7. A. 20; Glückliche Leute, Freundesgruß an Schüler, 2 A. 21.

Holstein, Günther, Priv.-Doz. Bonn. ($^{21}/_{4}$ 92.) B: Staatsphilosophie Richard Wagners 16; Franz Staffen der Deutsche 19; Hermann Hendrich 21; Lichtwärts, Dchtg. 21; Staatsphilosophie Schleiermachers 22.

Holten, Elsa v., geb. Klien, ✠, Belletristik, Ehefrau des Landgerichtsrat Dr. v. Holten. Berlin-Südende, Berliner Str. 20. (Leipzig $^{4}/_{10}$ 71) B: Eine Hochzeitsreise (E. v. H.) 00; Linde, ein Buch von Bienen u. Menschen 19; Das grüne Kabinett 20.

Holtz, Friedrich Carl, Politik. München, Bürkleinstr. 7 II. (Rabensteinfeld i. Mecklenburg-Schwerin $^{17}/_{4}$ 82.) B: Musketier Plückhahns Kriegstrauung, Erz. 17; Die Hamburgische Revolution (gemeinsam mit Prehn-Dewitz) 19; Aus meiner gelben Mappe, Politische Streiflichter 21. H: Deutsche Wochenschrift „Fridericus".

Holtzendorff, Frl. Inge v., Drama. Waltenhofen b. Kempten, Allgäu. (Finsoln b. Florenz $^{16}/_{8}$ 96.) B: Luzifer, Maria, Die Dirne, D. Fest d. Herzogin, Dr. 20.

Holz, Arno, ✠, ⊙, ☺, Dr. h. c. Berlin W 30, Stübbenstr. 5. (Rastenburg $^{26}/_{4}$ 63.) B: Klingingsherz 82; Deutsche Weisen (m. O. Jerschke) 84; E. Geibel 84; Buch der Zeit 85, endgült. Ausg. 24; Die Kunst, ihr Wesen u. ihre Gesetze 90/92 II; Neue Gleise, Gemeinsames (m. J. Schlaf) 91; Sozialaristokraten, Kom. 96, 2. A. 05; Phantasus, G. 99 II, n. A. 24 IX; Revolut. d. Lyrik 99; Dr. R. M. Meyer, Privatdoz. a. d. Univ. Berlin, e. lit. Ehrabschneider 00; D. Blechschmiede 01, n. A. 24; Joh. Schlaf, ein notgedrungenes Kapitel 02, n. A. 05; Aus Urgroßmutters Garten, ein Frühlingsstrauß aus dem Rokoko 03, 2. T. 05; Daphnis, lyr. Porträt aus d. 17. Jahrh. 04, endgült. A. 24; Traumulus, trag. Kom. (m. O. Jerschke) 04, 10. T. 05; „Frei!" E Männerkomöd. (m. dems.) 05; Sonnenfinsternis, Tr. 08, endgült. A. 24; Gaudeamus; Sch. (m. O. Jerschke) 08; Büxl, Kom. (m. dems.) 11; Ignorabimus, Tr. 13, n. A. 24; Das ausgewählte Werk 18; Die befreite deutsche Wortkunst 21; D. Werk 24 X.

Holzbock, Alfred, BVB., Publizistik, Red. Berlin W, Joachimsthaler Str. 15. (Posen $^{21}/_{7}$ 57.)

Holzhausen, Paul, ✓, Kritik, Lit.♔, ♔, Dr. phil., Prof. Bonn, Nassestr. 7. (Cöslin $^{18}/_{12}$ 60.) B: D. Ballade u. Romanze bis Bürger 82; Lustspiele Voltaires 88; Davout in Hamburg 92; Judenhatz in deutsch. Nordseebädern 93; D. erste Konsul Bonaparte u. s. deutschen Besucher 00; Der Urgroßväter Jahrhundertfeier 01; F. Ch. Laukhard 02; Napoleons Tod 02; H. Heine u. Napoleon I. 03; Bonaparte, Byron u. die Briten 04; D. Deutschen in Rußland 1812, 1.—4. A. 12. H: Laukhards Leben u. Schicksale 08 II, 7. A. 13; Von Jena bis Waterloo, Memoiren v. Coignet; Mit Napoleon in Rußland 11, 4. A. 13; Frémeaux, Napoleons letzte Tage (m. E. Oesterheld) 12; Goethe, Aus dem Leben eines sächsischen Husaren 12; Tagebuch d. Hauptm. Maillinger 12; Bürgers Münchhausen 13.

Hölzke, Hermann, Erz., Nov., Roman, Lit.♔. Charlottenburg, Niebuhrstr. 2. (ebda $^{14}/_{11}$ 73.) B: D. Siegerin, D. Drei, Erzn. 00; D. größte Glück, N. 01; Das Häßliche i. d. mod. deutsch. Literatur, krit. Studie 02; Fremdlinge, R. 04 II; Kinderseelen, Erzn. 05; Meister Belial, Erz. 09; D. Hagestolz, R. 11; D. deutsche Lit. v. d. Anfängen b. Moderne bis z. Gegenwart 14, 3. A.; Brigitte v. Brugmann, R. 17, 2. A.

Holzmann, Frau Clara, geb. Forrer (Clara Forrer), SES., ✠. Zürich 7, Ilgenstr. 10. (Meilen b. Zürich $^{10}/_{8}$ 68.) B: Geb. 86, 2. A. 93; Blütenschnee, neue G. 95; Neue Geb. 08; Jungbrunnen, ein Buch für Kinder, II 10.

Holzmann, Max, StudR. Braunschweig, Hagenstr. 27. (Halberstadt $^{9}/_{8}$ 84.) B: Dostojewskij, Sein Leben und Werken 23. •

Holzmann, Mich., ✓, Bibliographie, Dr. phil., ObBibliothekar der Univ.-Bibl., Hofrat i. P. Wien IX, Alserbachstr. 2. (Slawathen $^{21}/_{4}$ 60.) B: s. G.-K.

Homann, Hans Joachim, Lit.♔, Kritik, Dr. phil., städt. Bibliothekar. Charlottenburg-Westend, Ulmenallee 42a. ($^{16}/_{8}$ 93.) B: Mielke-Homann, D. deutsche Roman im 19. u. 20. Jahrh., 5. A. 20. H: Bücherei und Bildungspflege, Zeitschr.

Homeyer, Fritz, Germanistik, Dr. phil. Berlin W 9, Linkstr. 33/34. (Posen $^{22}/_{8}$ 80.) B: Stranitzkys Drama v. Heiligen Nepomuck 07. H: Wieland, hrsg. im Auftrage d. Kgl. Preuß. Akad. d. Wiss. I 1., 2., 3. u. 4. 09/16; Kleist, Pr. v. Homburg f. d. Maximilians-Ges. 14; G. Hauptmann, Fasching 22.

Homo, s. Wagner, Mich. (Kassel).

Homscheid, Frl. Maria, Mom., Erz., ✠. Koblenz (Rhein), St. Castor. (Herdorf, Rhld. $^{19}/_{12}$ 72.) B: Am Meilenstein vorüb., 3. u. 4. A.; In d. Klostermühle

Erz. 09, 23: Eifelprinz, R. 10, 3. A. 20; Auf heimlichen Steigen, Erz. u. Sk. 11, 2. A. 17; Folge mir nach, Leg. 11; Erzfunken, G. 13; Der heimliche Ruf, R. 15, 3. A. 21; Blindgänger, Erz. 16; Wenn's um die Heimat ist, Erz. u. Sk. 18; Der Schleuderer, Erz. 20; Frauenschuh, Leg. 20; Glanzdam', R. 22.

Homunculus, s. Weil, Robert.

Hönig, Johannes, ✝, Lit.-W., **Krit.**, Dr. phil., Studienrat. **Liegnitz**, Schles., Sophienstr. 23. ($^{16}/_{1}$ 89.) **B**: Vater Martin, E. 07; Ferd. Gregorovius als Dichter 14; Auszug u. Heimkehr, G. 17; Ferd. Gregorovius, der Geschichtschreiber der Stadt Rom, mit Briefen an Cotta, Rühl u. a. 21; Dichtung u. Weltanschauung 23, 2. A. 24.

Hood, Fred, s. Huth, Friedr.

Hoogestraat, Erich, s. Cohn, Erich.

Hopf, Dora-Lotti, s. Kretschmer, D.-L.

Hopffgarten, Frl. Elinor von, DB., ⌂. Thangelstedt, Post Blankenhain, Thür. (Mülverstedt $^{8}/_{4}$ 74.) **B**: Kunne Eisenberg 16; Tränen, G. 16; Rebellen (Die stärkere Macht) 19.

Hopfner, Isidor, SJ., Dichtg., Prof. a. d. Stella matutina. Feldkirch, Vorarlberg. (Buch), Vorarlberg $^{8}/_{3}$ 58.) **B**: Brunellen, ein Liederstrauß 05; Savonarola, gesch. Tr. 08; Vom Untersberg, 2 Erzn. 09; Frohe Gesellen, Lr. 09; Sonntagsgedanken, Pl. 15 II. *

Hoppe, Ludwig, Pflege d. Deutschtt. i. Ausl., Volkssittlichk., Pfarrer. Stülpe, Kr. Luckenwalde. (Duisburg-Ruhrort $^{8}/_{6}$ 71.) **B**: Aus dem Tagebuch e. brasilischen Urwaldpfarrers 01; Zwischen Basel u. Bagdadbahn 19; Sexueller Bolschewismus u. seine Abwehr 21.

Horand, F. M., s. Münter, Ferd.

Horlemann, Erwin (Pf. Horst Sturm), Hrsg. u. verantw. Schriftl. d. Ztschr. „Neues Menschent.". Berlin-Bohnsdorf, Privatstr. 29. (Berlin $^{22}/_{3}$ 06.) **B**: Zehn Nachte 24; Ernst Toller, eine Auswahl f. d. Jugend 24. *

Hörmann, Franz, relig. Erziehung, Pfarr. Attenhofen b. Weißenhorn, Schwaben. (Osterhofen $^{2}/_{1}$ 88.) **B**: Lebendiger Unterricht 21. *

Hörmann, Leopold, DÖSchG., BB., ✝, Nov., Humor, Skizze, Lit., Kritik. Linz a. D., Martinsg. 8. (Urfahr $^{26}/_{10}$ 57.) **B**: Schneckaderln u. Himmelschlüsseln 86; Im Lodenrock 90; Biogr.-krit. Beitr. z. österr. Dialektlit. 95; Geht's mit auf d'Rax 05, 3. A.; Hört's zua a weng! 05, 2. A. 11; Für an' iad'n was 18, 3. A.; Spatobst 19, 2. A.; Frisch g'schöpfte Freud' 20, 3. Tsd.: Mein Weg I: Andenka an dahoam (Kindheitserinrgn.) 20. **H**: Franz Stelzhamers Ausgew. Werke, 2 Bde.

Horn, August, ⌂, /, Schauspieler. **Düren**, Rhld., Weierstr. 33. (ebda $^{22}/_{1}$ 01.) **B**: Fiska, Kleine Dramen.

Horn, Carl, s. Buschhorn, Carl.

Horn, Friedrich Robert Wilhelm (Pf. F. R. Nord), Roman, Dr. phil. Bournabad b. Smyrna, Kl.-Asien. (Pulsnitz b. Dresden $^{22}/_{3}$ 75.) **B**: Der Ali 20, 10. T. 24; Land ohne Lachen 21, 10. T. 24; Der blaue Teppich 22, 8. T. 23; Sfiranusch 20, 10. T. 24; Abla 24; D. Kampf um die Kupfergrube 24. *

Horn, Hermann, SDS., BBA., ⌂, Rom., /. München, Prinzenstr. 48. (Flensburg $^{26}/_{6}$ 75). **B**: Zwei Dramen 04; D. Entfesselten, Dr. 05; Shakespeares Wandlung, Sch. 06; Die Altäre, Dr. 06: Wie Gottlieb wieder zu sich kam, Erz. 07; Glück, Sch. 10; Menschl. Tragikomödie 12; Der arme Buchbinder, R. 16; D. Kreuzers letzte Not u. a. Kriegserzählgn. 16; Anna vor der Hochzeit, R. 17; Meer u. Matrosen, R. 17, 6. A. 24; Die Mannschaft der Aeolus, R. 18, 5. A. 20; Der hl. Xaver, R. 20; Tage um ein Schloß, Erz. 21: Gertrud u. Regina, R. 23; Der junge Ringseisen, R. 23; Mister Racke, R. 24.

Horneffer, Aug., ⚓, ✝, Dr. phil. Solln b. München. (Treptow a. Rega $^{8}/_{3}$ 75.) **B**: s. G. K.

Horneffer, Ernst, ⚓, Dr. phil., a.o. UP. Gießen, Moltkestr. 18. (Stettin $^{7}/_{8}$ 71.) **B**: s. G. K.

Hornschuch, Willy, WJSB., W, Fabrikant, Hrsg. d. Ztschr. f. kulturgeschichtl. u. biologische Familienkunde. Schorndorf, Württbg. (Forchheim, Bayern $^{21}/_{3}$ 89.) **B**: Nachrichten d. Fam. Hornschuch 23/24; Schriftensammlg. d. Archivs Hornschuch. *

Hornstein, Ferd. Frhr v., ✝, ⌂, Nov., Dr. jur. München, Arcisstr. 17 Gths. (ebda $^{21}/_{1}$ 65.) **B**: Ged. 94; Fühlung, D. 95; Buddha, Leg. 99, 2. A.: Don Juans Höllenqualen, Dr. 00; D. kleine Karl u. andere Kleinigkeiten, dr. Dichtgn. 02; Novellen 03; Mohammed, Dr. 06; Leib u. Seele, G. 09; Der Lebenshorcher, Nn. 09; Lieder an eine Göttin 12. **H**: Rob. v. Hornstein, Memoiren 08; Zwei unveröffentl. Briefe Rich. Wagners an Rob. v. Hornstein 11. ()

Hornstein-Bußmannshausen, Felix Franz Frhr. v., Roman, ✉, Dr. jur., LandesRegR. Linz a. D., Platz des 12. November. (Wien $^{8}/_{6}$ 83.) **B**: Liebe Erde, R. 19; Gewalten, R. 20; Der königliche Weg, R. 21.

Horschik, J. J. Dresden-A., Sedanstr. 49 II. (Schönhof b. Poderam i. Böhm. $^{16}/_{1}$ 74.) **B**: Lieder des Wanderers, Lr. 05; Reif im Frühling, N. 06; Johannes Lister, R. 08.

Horst, Julius (Pf. f. Jos. Hostasch), ⌂. Wien VI, Kurzg. 3. (Innsbruck $^{12}/_{11}$ 64.) **B**: Himmel auf Erden, Schw. 10; Ehe-

urlaub, Schw. 17. **MitB:** Der fesche Rudi, Schw. 08; D. blaue Maus, Schw. 08; Welt ohne Männer 09; Damen des Regiments 11; Schrei nach d. Kind, Schw. 14; D. Geliebte in Moll, Schw. 20 u. a.; Vierzehn Tage Arrest, Posse 23.

Horst, Martin, s. Gottlich, Martin.

Horst, Wilh. vom, s. Gomoll, W. C.

Hörth, Otto, BB., RV., Politik, /, Bücherbesprechgn., Biogr., Reiseberichte u. dgl., Red. d. „Frankf. Ztg.". Charlottenburg, Luisenplatz 5 III. (Achern, Baden 24_{11} 12.) **H:** Gesammelte Werke Friedrich Stoltzes.

Horwitz, Leo, SDS., ✉, /, Lit. ✍, Berliner Red. d. Tagesztg. „La Nacion", Buenos Aires, Ref. i. d. Reichszentrale f. Heimatdienst (Pressеabtlg. der Reichsregierung). Charlottenburg, Dronsenstr. 2. (Marienwerder, W./Pr. 10_{12} 84.)

Hostasch, s. Horst, Julius.

Hostenrode, Harald Arjuna van, s. Grävell, Paul Haralo.

Hoesterey, Walter (Pf. Walter Hammer), Kulturpolitik, Jugendbewegung, Pazifismus. Werther b. Bielefeld. (Elberfeld 24_8 88.) **B:** Die Generalanzeigerpresse 11, 4. A. 12; Schlittensport 11, 2. A. 22; D. Gefahren des Wintersports 12, 4. A. 13; Davos 13; Nietzsche a. Erzieher 13, 2. A. 14; Dokumente d. Vegetarism. 12, 4. A. 14; Wintersport im Sauerland 13, 2. A. 14; Neue Dokumente 14, 2. A. 15; D. Buch der 236. J.-D. 19. **H:** Zeitschr. Junge Menschen; Junge Gemeinde; Junge Republik.

Hotop, Luise, geb. Kluge, Nov., Rom., Schulrats-Gattin. Berlin-Steglitz, Kurfürstenstr. 5 II. (Berlin ^{4}, 63.) **B:** De servo arbitrio, R. 97; Der Tote, R. 97; Die Fremde, R. a. d. Marsch 11; Besiegt 13; Abschied, R. 14.

Hotzel, Curt, ♪, ♫, Chefredakteur des „Reigen", RV. Berlin W 30, Barbarossastr. 48. (Leipzig $^{26}_4$ 91.) **B:** Blutweihe, Gedanken üb. deutsche Zukunft 19, Albion u. Rosimund, Tr. 19; Die Stadt des guten Gewissens, Pl. 20; Ernst Wachler, Ein Beitrag z. Geistesgesch. uns. Zeit 21.

Hoetzsch, Otto, ✍, BB., RV., Dr. phil., o. UP. Berlin W 10, Bendlerstr. 18. (Leipzig $^{14}_2$ 76.) **B:** s. G.-K.

Houben, Heinrich Hub., BB., RV., SDS., Krit., / Nov., Dr. phil., Prof. Leipzig-Gr., Aug. Hermannstr. 18. (Aachen $^{30}_3$ 75.) **B:** Studien über die Dramen K. Gutzkows 99; Gutzkow-Funde 01; Entwurf zu e. deutsch. Bibliographie 02; Emil Devrient, Leben, Wirken, Nachlaß 03; Von Sorgen und Sonne, Erinnerungen aus Kunst u. Leben von Lina Fuhr 04; Laube-Biogr. 06; Gutzkow-Biogr. 08; Jungdeutscher Sturm und Drang 11; Die Zensur, wer dort? 18; Damals in Weimar! Erinnerungen und Briefe an Johanna Schopenhauer 23; Verbotene Literatur 23. **H:** Heine fürs Volk 00; Veröffentlichungen d. Bibliograph. Gesellsch. I—V 02/05; H. Laubes ausgew. Werke 06; Carlyle, Franz. Revol. 07; K. Gutzkows ausgew. Werke 08; Laubes ges. Werke 08/09; Eckermann, Gespräch mit Goethe 08, 14. A. 16; Rellstab, 1812 09, 30. A. 13; Gutzkow, Zauberer v. Rom 11; Lebensroman d. Wit v. Törring 12; Gregorovius, Wanderjahre in Italien 12; Berühmte Autoren d. Verlags F. A. Brockhaus 14 (mit Menke-Glückert); Deutsche Revolution, 12 Bde. 19/20; Hartmann, Revolutions-Erinnerungen 19; Schurz, Kinkels Befreiung 20 (mit Wahl); Adele Schopenhauer, Ged. u. Scherenschnitte 20; Ad. Schopenhauer, Tagebuch, ein. Einsamen 20; Ottilie v. Goethe, Erlebnisse u. Geständnisse 23; Dingelstedt, Lieder eines kosmopolitischen Nachtwächters 23. **Bearb:** Sven Hedin: Transhimalaja, Von Pol zu Pol, Volk in Waffen, Nach Osten, Bagdad—Babylon—Ninive, Jerusalem, Abenteuer in Tibet, Durch Asiens Wüsten, Zu Land u. Indien; Scott: Letzte Fahrt.

Hoven, Erwin, s. Sachse, A. E.

Höver, Otto, Kunsthistoriker, Dr. phil., Privatgelehrter. München, Lachnerstr. 35. (Bremerhaven $^{14}_{12}$ 89.) **B:** Kultbauten des Islam 22; Indische Kunst 23; Javanische Schattenspiele 23; Vergleichende Architekturgeschichte 23; El Greco 23.

Hovorka, Nikolaus v., ✍, Hrsg. u. Begr. d. „Kleinen histor. Monographien". Wien IX, Lobkowitzg. 3. (Teslic, Bosn. 6.) •

Hoewer, Eugen Hagen, Ö, ℞, Literatur, Ø, Psychologie ✉, /, Kritik, ♐, Sport. Coblenz-Rheinprov., Löhrstraße 70 I. ebda $^{22}_4$ 78.) **B:** Die Sitte der Sonnenwende I 21, 2. A. 22.

Hoyer, Niels, s. Harthern, Ernst.

Hübbe, Thomas (Pf. Jan Jürgensen), RV., Staatspolitik, /, Musikkrit., Naturschilderg., verantw. Red. a. d. „Hamburg. Nachrichten". Hamburg, Juratenweg 3. (Talcahuano $^{15}_8$ 67.) **B:** Waldesgrün und Wasserkant, Naturbilder 23.

Huber, A. Hilmar, s. Renner, A. M.

Huber, Frl. Berta, **Ue:** Fl, Verlagsred. Minden i. Westf., Lindenstr. 7 I. (Zabern $^{27}_{12}$ 73.) **Ue:** De Amicis „Im Reich der Liebe" 07; Nachtlide „Der Wolfsinnen Aufruhr" 12; „Der Liebessturm" 13; „Die Mordmühle" 17; Flaubert „Bouvard und Pécuchet"; „November, Drei Erzählungen" 22. **H:** Grimmelshausen, „Simplicius Simplissimus" 15. ()

Huber, P. Michael, Legendenforschg., Stud.-Prof., OSB. Stift Metten, N.-Bay. (Weil-Altomünster $^{26}_4$ 74.) **H:**

Die Wanderlegende v. d. Siebenschläfern 10. B: Unter Pinien u. Palmen 16: Kreuz u. Halbmond i. Weltkrieg 16; Im Reiche d. Pharaonen 18, 20 II; Bilsbiburg u. sein Liebfrauen-Festspiel 24.

Hubicki, Oskar v., Rom., Nov., Chefredakteur vom „Weltbild". Wien III, Erdbergstr. 67. (Löcse, Ungarn $^{28}/_{8}$ 74.) B: Der kleine Huzule, Erz.; Blutsbrüderschaft, Erz.; Stürzende Throne, R. 23; Der Graf von Zollern, R.; Geschichten aus alten Tagen, Nn.

Hübl, Friedr. Josef (Pf. Hildebrand), Politik, Kritik, ♀, ⁄, Landeskassendir. Salzburg, Auerspergstr. 50. (Bruck a. Mur $^{7}/_{7}$ 70.) B: Schachzüge, Sch. (mit Phm. Lauris).

Hübner, Otto R., ♀, ⚓. Dresden-Blasewitz, Tolkewitzstr. 4. (Dresden $^{28}/_{12}$ 60.) B: Lichte Sommertage, Dchtgn. 07; Vom Tasten z. Denken 08; Vom Liebe als Urform aller Musik 08; Liliencron als Liederdichter 09; Afzendismus, d. Glaube an d. Lebensaufstieg 12; Religiöse Evolution 13.

Hübsch, Rich. Georg Karl Herm., SDS., Mitgl. versch. Vereine, ♀, Rom., Nov., Märch., ☉, ☤, Humor., ☾, †, Okkultism., Hypnose, Natur⁄, ☻, Schriftst., Kunstm. Berlin W 35, Potsdamer Str. 26a/b. (Breslau $^{18}/_{6}$ 72.) Mitarb. an versch. Zeitschriften.

Hübscher, Arthur, Literarhistoriker, Dr. phil., Schriftl. d. „Deutschen Presse" u. d. „Süddeutschen Monatshefte". München, Emanuelstr. 5/0. (Köln $^{8}/_{1}$ 97.) B: Die Neukirch'sche Sammlung 22; Barock als Gestaltung antithetischen Lebensgefühls 23; Hölderlins hymnische Form 24. H: Hölderlin, Hymnen in freien Strophen. *

Huch, Frau Ricarda, geb. Huch, ♀, ☉, kulturhist. Erz., Dr. phil. München, Kaulbachstr. 35. (Braunschweig $^{18}/_{7}$ 64.) B: D. Bundesschwur 91; Neutral. d. Eidgenossensch. währ. d. span. Erbfolgekrieges 92; Evoe! Dr. 92; Erinnergn. v. Ludolf Ursleu d. Jüngeren 92, 10. A. 08; Ged. 94 (u. d. Pf. Richard Hugo), 2. A. 08; D. Mondreigen v. Schlaraffis, Erz. 96; Teufeleien, Erz. 97; Hadewig im Kreuzgang, Erz. 97; Blütezeit d. Romant. 99, 3. A. 08; Fra Celeste u. a. Erz. 99; Aus d. Triumphgasse, Erzn. 01, 11. T. 15; Dornröschen 02; Ausbreitg. u. Verfall d. Romantik 02, 2. A. 08; Vita somnium breve, Erz. 02; Von d. Königen u. d. Krone, R. 04; Seifenblasen, 3 scherzhafte Erzn., 1.—3. A. 05; D. Verteidigg. Roms, hist. R. 06; D. Kampf um Rom hist. R. 07; Neue Gedichte 07; Aus dem Zeitalter d. Risorgimento, Essays 08; Leben d. Grafen Federigo Confalonieri 10; D. letzte Sommer 10; Der große Krieg in Deutschland, R. 12—14 III; Natur u. Geist als d. Wurzeln d. Lebens u. d. Kunst 14; Wallenstein 15; Das Judengrab 16; Luthers Glaube 16; Der Fall Deruga 17; Der Sinn d. Heiligen Schrift 19; Entpersönlichung 21; Michael Bakunin und die Anarchie 23. ()

Huch, Rud., Rom., Jur.R., RA. u. Not. Bad Harzburg, Bismarckstr. 38. (Porto Alegre $^{28}/_{8}$ 62.) B: Aus d. Tagebuche ein. Höhlenmolches 95; Mehr Goethe 99; Der Kirchenbau, Lsp. 01; Hans d. Träumer, R. 02; Eine Krisis, Betrachtgn. üb. d. gegenwärtigen Stand d. Literatur 04; Der Frauen wunderlich Wesen, R. 05; Komödianten d. Lebens, R. 06; Max Gebhard, Studie 07; Die beiden Ritterhelme, R. 08; D. Familie Hellmann, R. 09; Die Rübenstedter, humor. R. 10; Brinkmeyers Abenteuer, R. 11; Dies u. Das u. Anderes, Kulturbetrachtungen 12; Talion, R. 13; Junker Ottos Romfahrt, R. 17; Lied der Parzen, R. 18; Das unbekannte Land, R. 20; Aus einem engen Leben, Erinnerungen 23.

Huffnagl, Karl, s. Huffnagl-Baumgarten.

Huffnagl-Baumgartten, Karl (Pf. Karl Baumgartten, Nithart Stricker), Org.Wr. Presse, Polit., Feuill., Dichtg., Satire, Dr. phil., RegR., Staatsarchivdir. i. R. Wien VIII, Lercheng. 11. (ebda $^{18}/_{12}$ 72.) B: Zehn Jahre schwarz-gelbes Leben 19; Sozialdemokraten 19; Judentum u. Sozialdemokratie 20, 6. A. 23; Juda, Krit. Betrachtgn. üb. d. Wesen u. Wirken d. Judentums 21, 4. A. 23; Arbeiter 21, 4. A. 23; Republick, Pol.-sat. R. 24; Judenfibel 24.

Huggenberger, Alfred, Landw. und Schriftst. Gerlikon b. Frauenfeld. (Bewangen $^{28}/_{12}$ 67.) B: Hint. Pflug, G. 08, 10. A. 22; Von d. kleinen Leuten, Erz. 09, 10. A. 20; Das Ebenhöch 11, 10. A. 18; Die Bauern v. Steig, R. 13, 28. A. 22; Die Stille der Felder, G. 13, 16. A. 19; Dorfgenossen, Erz. 14, 18. A. 22; D. Gesch. d. Heinr. Lentz, R. 15, 13. A. 19; Aus m. Sommergarten, Erz. 17, 12. A. 19; Die heiml. Macht, Erz. 19, 13. A. 20; Wenn d. Märzwind weht, G. 20; Jochems erste und letzte Liebe 22, 10. A. 23; Lebenstreue, G. 23.

Huggenberger, Joseph, ♀, Dr. jur., GArchRat., Archivdir. München, Herzog-Heinrich-Str. 22 I. (Weilheim $^{8}/_{1}$ 65.) B: Akkorde, Lr. 98, 2. A. 01; Vaterland!, G. 14, 2 A. 14; Deutsche Art sei bewahrt!, G. 23; Deutscher, sei frei oder tot! G. 24; Deutsche Rufe, G. 24.

Hügli, Em. l, Mitgl. d. Schweiz. Preß-Vereins, SES., ♀, Nov., ☉, Dr. phil., Chur u. Bern. (Bern $^{8}/_{1}$ 73.) B: Dorf Düssel, eine Satire 95, 2 A. 08; Die roman. Strophen in den Dichtgn. deutscher Romantiker 00; Gedichte 01, 2. A. 08; Um der Liebe willen, Nn. 03;

Vergangene Tage, R. 05; Lebenslust, n. Geb. 07; Untergang, R. 07; D. Hochzeitsfahrt, Nn. 08; D. Jungfrau, Dchtg. 09; Lockende Flut, Nn. 10; Rita Roselli, Tr. 10; Spiele des Eros, G. 12: Heimatland, berndeutsches Dr. 20; Der Meisterknecht, berndeutsche Kom. 22.

Hugo, Richard, s. Huch, Ricarda.

Hugo, S., s. Schoeppl, Hugo.

Huidekoper, Christian, Roman, Schauspiel, Trauerspiel, Kunstmaler. Oberwössen b. Marquartstein, Obbayern. (Groningen, Niederl. $^{8}/_{4}$ 78.) B u. Ue: D. Sünden Don Alfonsos d. Welfen, R. 23 (aus dem Holländischen).

Hüke, Frida, s. Körner, Frida.

Huldschiner, Rich., RP., Roman, Dr. med., Korrespond. d. Vossischen Zeitung. München, Residenzstr. 10. (Gleiwitz $^{11}/_{6}$ 72.) B: Einsamkeit 01; Fegefeuer 02; D. stille Stadt 04; Arme Schlucker 05; Starkenberg 08; D. adlige Schützenfest 08; D. Nachtmahr 09; Narren d. Liebe 10; D. Tod d. Götter 12; Beatus 21; Friedrich Rotbart, Erz. f. d. reifere Jugend 24.

Hüller, Ernst, s. Floericke, Curt.

Hülsen, Hans v., Rom., Nov., O. Berlin-Schöneberg, Vorbergstr. 15. (Warlubien, poln. Westpr. $^{4}/_{4}$ 90.) B: D. aufsteigende Leben, R. 11, 2. A. 11; D. seidne Fessel, Nn. 12; D. Aufzeichnungen d. Mörders Sigrist, Studie 12; Rebellion, Sch. 14; Den alten Göttern zu, Platen-R 19, 5. A. 19; Versprengte Edelleute, Nn. 19, 2. A. 19; Eos u. Hesperos, 2 Platen-Nn. (m. Sophie Hoechstetter) 20; Kleine Agnete, Idyll 20, 9 A. 20; D. Matheser, Sch. (nach Schillers Entwurf) 20; Christophorus od. d. verschollene Liebesruf, R. 21; Nickel List, R. 23; Fortuna von Danzig, R. 24; D. Kelch u. d. Brüder, R. 24.

Hülsen, Frau Ilse von, geb. Reicke (Ilse Reicke), SDS., ♀, Nov., Kritik, Rom., Ess., Dr. phil. Berlin-Schöneberg, Vorbergstr. 15. (Berlin $^{4}/_{7}$ 93.) B: Das schmerzliche Wunder, e. Buch Verse 14; Psychol. Probleme d. dichterischen Schaffens 15; D. Weg nach Lohde, R. 20, 6. A. 21; D neue Lebensform, Essays 20; Frauenbewegung u. -erziehung, Essays 21, 3. A. 21; Ewige Legende, ein Zyklus von 16 Gesängen 23 (vertont von Emanuel Klinger); Ewige Heimat, R. 24.

Hülter, Carl, ♀, O, /, Kaufm. Düsseldorf, Grunerstr. 39. (Iserlohn $^{24}/_{6}$ 73.) B: Heinz Helke, Sch. 94; Westfäl. Dichtg. d. Gegenw. 95; Aus e. Mai, G. 95; Chronik v Iserlohn 96; Unner frümder Kreone, plattd. Erz. 98; Hohensyburg, G. 01. H: H. Turk, G. 97; V. Stamm d. Eiche, westf. Anthol. 01. ()

Humanus, s. Katscher, Leop.

Huemer, Camillo, ♚, klass. Ψ, Dr. phil., GB. Salzburg, Ernst-Thun-Str. 7. (Matzen i. NÖstr. $^{20}/_{1}$ 66.) B: Zwischen zwei Feuern, Dr. 97; Cäsarentum und Christentum, Dr. 18.

Hummel, Frl. Frida (Pf. Frida v. Kronoff), ♀, /, Märchen, Nov., Roman, Erz., Skizz., O, Ue: F. Cannstatt, Olgastr. 48 III. (ebda $^{10}/_{3}$ 53.). B: Narziß, R. 87; Golden. Märchenbuch 90, 12. A. 05; Zahn um Zahn, R. 08; Lebensart 09; Um totes Recht, R. 09; Unser Mamsellchen, Erz. 12; Großmütterchens Juwelen, Erz. 16; sowie zahlr. Jugendschr. u. Kinderbücher. H: Blütenzweige, Anthologie 22; Weihnachtszauber, Festsp., 23.

Hummel, Richard (Pf. R. H. Laarß), ASV., Dr., Inh. d. „Talisverlages", Inh., Hrsg. u. Schriftleit. d. Monatsschr. „Magische Blätter". Leipzig-Gohlis, Wilhelmstr. 64. (Swinemünde $^{4}/_{1}$ 76.) B: Das Geheimnis der Amulette u. Talismane 19, 2. A. 24; Eliphas Lévi, d. große Kabbalist u. seine Werke der Magie 21.

Huna, Ludwig, PA., SDS., Roman St. Gallen, Steiermark-Österr. (Wien $^{10}/_{1}$ 72.) B: Erstarrte Menschen, Sch. 02; Carmencita, Sch. 05; Der Herr auf Ronewalde, Dr. 05; Tandaradei, Liebeskom. 07; Der Posten, Dramolett 08; Lockere Vögel, Einakterzyklus 08; Offiziere, R. 11; Monna Beatrice, R. 18; D. Friedensverein, R. 14; Die Harmonien im Hause Sylvanus, R. 15; Der Wolf im Purpur, R. 19; Die Stiere von Rom, R. 20; Der Stern des Orsini, R. 21; Das Mädchen von Nettuno, R. 22; Der Kampf um Gott, R. 23; Wieland der Schmied, R. 24.

Hundt, Frau Auguste, geb. Meixner, Professorsgattin. München, Richildenstr. 20. (Weilheim, Ob.-Bay. $^{3}/_{10}$ 60.) B: Aus bewegter Jugendzeit 88; Frisches Grün 89; Kleine u. große Freunde 89; Gartenfreuden 90; Ringel-Ringel-Reihe 91; Was ihr wollt 92; Im Zwielicht 93; Der Osterhase u. a. Erzn., 11. A. 00; Der Gänsebub u. a. Erz. 01; Für lustige kleine Leute 03; In der Umfuhr u. a. Erz. 03, 2. A. 11.

Hünerbein, Charlotte v., geb. v. Ende (Pf. Carla Eden, C. v. Ende), Roman, Nov. Skizzen, Kritik. Eisenach, Jakobsplan 9. (Marburg i. Hessen $^{4}/_{5}$ 55.) B: Stoppelfelder, R. 90; Sand in die Augen, R. 92; Stille Kämpfe, R. 01; D. Regimentstochter, zwei Erzn. 01; Samtel, d. wilde Jäger u. a. Humoresken 05; D. goldene Brücke, R. 10; Eigenart, R. 12; Der Andere, R. 15.

Hünerberg, Charles, /, Rezens., Freimaurerei, ∴, Privatbeamter. Stellingen b. Hamburg, Kieler Str. 101. (Kiel $^{4}/_{4}$ 69.) B: Ein Opfer, Erz. 12; Verwege-

nes Spiel, R. 13; E. heimliche Ehe, R. 14; Unter schwerem Verdacht, R. 14; Friedrich Lienhard, e. deutsch. Dichter 16; Die Mysterien des Altertums, kulturhistor. Sk. 17.

Hungerland, Heinz, schwed. UDoz. a. D., Germanistik, Indogermanistik, Ethnopsychologie, Religionsw, Volkskunde, Lit.w, Pädag., ♀, ♂, /, w, ♫, ♯, Ψ, **Ue:** E Skand, Dr. phil., Leiter d. Archivs für Volkskunde des Osnabrücker Landes u. d. Skand. Ferienkurse zu Osnabrück. **Osnabrück**, Riedenstr. 6 II. (Bremen $^{8}/_{5}$ 73.) **B:** Zeugnisse zur Völsungen- u. Niflungensage a. d. Skaldenpoesie 03; Das wissenschaftliche Studium d. deutsch. Sprache u. Lit. 06; Deutschland u. die Deutschen (m. Kron) 06, 2. A. 14; Runen u. Rhythmen, lyr. Ged. 10; Weisen aus dem Morgendämmer, lyr. Dichtungen 12; Deutsche Stamm-, Sprach- u. Literaturgesch. 13; Deutsche Stilübungen (mit Collin) 13, n. Folge 20; Waterloo, Dr. 13; Deutsche Übersetzungsübungen 14, 18, 21, 24; u. Schr. in schwed. Spr; Siegrunen, Kriegslyr. 15, 2. A. 16: Die Volkshochschule Deutschlands Rettung, sozial-pädagog. Studie 19; D. Stilüb. für Fortgeschrittene 21; Sprechen Sie Deutsch? 21; Herkunft und Bedeutung des Hakenkreuzes 21; Spuren altgermanischen Götterdienstes in u. um Osnabruck 21; Die Osnabrücker Mäusesage 24; Die Sage von der Ankumer Totenmette im Lichte der Volkskunde 24; Zahlr. Artikel zur Indogerman. Volksk. Myth., Relig.-Gesch. **H:** Mod. schwed. Texte m. Goderbergh u. a., 2. A. 11; „Aus Thules Garten", Übertragungen nord. Dichtwerke (Möserverlag Osnabrück) 22: J. Haugard, Roman aus d. Schwedischen „Ann u. Virginia" 22; B. Risberg, lyr. Ged. aus d. Schwed. „Föhrenrauschen" 24; Schriftl. Aufg f. deutsche Ex. a. d. Universität Lund (18—21) 22, (21—24) 24 übersetzt u. kommentiert; Schwed. Schulausgaben deutsch. Dichter, Grammat. stilist. Hilfsbücher 07—24. **Ue:** A. Bugge, Die Wikinger 06; Karlin, D. Kulturhistor. Museum zu Lund 11; N. Lithberg, Gotlands Steinzeit 16; Schloß Hallwil 14; Akerhjelm, Die Rätterlandschaften 14; G. Schinter, Die Feuerbestattung u. ihre kulturelle Bedeutung 22; J. Haugards Roman „Ann Davot" 22; Upvmark, Führer durch d. Nordische Museum in Stockholm ins Engl. u. Deutsche 23; Lyr. Gedichte B. Risberg 24; Skand. u. engl. Lyrik; Zahlr. wissenich. Abhandl. bei. aus dem Schwed.

Hünich, Fritz Adolf, Ψ, ♀, Kritik, /, Dr. phil. Taucha b. Leipzig, Lindnerstr. 31 I. (Zwickau i. S. $^{15}/_{1}$ 85.) **B:** Das Fortleben d. älteren Volksliedes im Kirchenliede d. 17. Jahrh. 11. **H:** Anakreont. Oden u. Lieder 11; Lieder d. Landsknechte 15; D. deutschen Lande i. deutschen Gedicht 15, 2. A. 16; Deutsche Wanderlieder 20; Hölty 21; Aus der Frühzeit Rainer Maria Rilkes 22; Die Leiden des jungen Werther 22.

Hunkel, Ernst, ✝, ✉, Dr. phil., Hauptschriftl. d. Wochenschr. „Das freie Volk". Frankfurt a. M.-West, Schloßstr. 44d. (Lindenfels $^{10}/_{4}$ 85.) **B:** Deutsche Gemeinschaft 16; Jungdeutsches Erwachen 16; Durch Sieg u. Sturz 19; Deutsches Gesangbuch 19; Deutsche Taufe 19; Deutsch-Ordens-Land 21.

Hunkel-Lennè, Frau Margart, Rel., ♀, Frauenfrage, March. Donnershag b. Sontra i. Hessen. (Bamberg $^{31}/_{3}$ 87.) **B:** Freia u. Frauva 18; Von deutscher Gottesmutterschaft 22; Die Jungfrau u. der Wanderer 22.

Hunnius, Carl, ♀, Lit. w, Musikkritik, Liturgik, Hygiene, Oberlehrer, Pastor. Dorpat, Schloßstr. 15, Republ. Estl. (Narva $^{6}/_{11}$ 56.) **B:** Gedichte 98, 2. A. 03; Rudolf v. Procházka 02; Zu höheren Sternen, relig. Lyrik 03; Heimatstimmen, Balt. Jahrbuch (m. B. Wittrock) 04, 06, 08, 10, 12; Gustav V. Adolfs Vikingerfahrt nach Reval, Dchtg. 09; Weltostern, Ausg. G 18; Oster-Flugblätter 1—13; Volker-Pfingsthymne (Text u. Musik) 20; Volker-Pfingsten; Aus d. Weißbuch d. Reiches Gottes 21; Dante-Trifolien; Minister-Korresp. Nr. 1—12, Zeit-Epigramme; A. d. Martyrer-Akten der Liebe, G. 24. **Ue:** Wl. Sfolowiews philosoph. u. relig.-Lyrik, N. Esm. Lettisch. Komposit.: Lieder u. Gesänge, Chormusik. Johanneisches Christentum, Prosa u. Verse 24.

Hunnius, Frl. Monika, Schriftst., Gesang- u. Deklamationslehrerin. Riga, Kalpakboulevard, Lettland. (Narva $^{14}/_{1}$ 58.) **B:** Mein Onkel Hermann 21, 3. A. 23; Bilder a. d. Zeit d. Bolschewistenherrsch. in Riga 21: Menschen, die ich erlebte 22, 3. A. 24; Meine Weihnachten 22; Mein Weg zur Kunst 24.

Hunold, George (Geo), ♀, ♂, w, ●, Fabrikdir. Berlin SW, Johanniterstr. 16. (London $^{10}/_{1}$ 71.) **B:** D. Rose vom Dilsberg 05; Rheinessauber 08; Für Heidelberg — mein Leben, R. 08; D. heilige Armut, Sch. 09; Palm, Geschichtsr. 09; D. Leuchte Hamburgs, R. 10; D. verliebten Frauen, Romanesk. 10; George Washington, D. 12; Alt-Hollands große Meister, Skn. 22; Renaissance, Künstler und Zeiten 24.

Hunziker, Fritz, Dr. phil., Prof. a. Gymn. Zürich, Kapfstr. 9. (ebda $^{3}/_{11}$ 86.) **B:** Glattfelden u. d. Grüne Heinrich 11; Gottfr. Keller, Heimat u. Dichtung 15. Mitarb: Keller Jubiläumsausgabe 19.

Hunziker, Rudolf, klass. Ψ, Lit.w, Musikkritik, **Ue:** GLSchw, Dr. phil., GB. u.

-Prorektor, Präs. d. Lit. Vereinigung. Winterthur i. Schweiz, Ruchenbergstr. 56. (Zürich $^{8}/_{8}$ 70.) B: s. G.-K.

Huonder, Anton, kath. Missions-🜲, Erz., SJ. Bonn, Hofgartenstr. 9, (Chur $^{28}/_{12}$ 58.) B: Der selige J. G. Perboyre 90; Vater Renés letzte Fahrt 93, 16. A. 22; D. Schwur d. Huronenhäuptlings, Erz. 94, 16. A. 22; Die rote u. die weiße Rose 96, 13. A. 23; Deutsche Jesuitenmissionäre des 17. u. 18. Jahrh. 99; Der einheimische Klerus in d. Heidenländern 00; D. „heilige Brunnen" v. Chitzen-Itza, Erz. 08, 9. A. 22; D. Findling v. Hongkong u. a. Erzn. 09, 9. A. 22; Katholische u. protestant. Missionsalmosen 10; D. Rache d. Mercedariers 10, 11. A. 22; D. Tasse des weißen Bonzen 12, 7. A. 20; Bannerträger d. Kreuzes I 13, II 15; Zu Füßen d. Meisters, 1.—6. A. 13; 12. A. 22; Gill u. Blas od. Mit Magellan um die Welt herum 14, 7. A. 20; Die Mission auf d. Kanzel u. im Vereine III; Zur Geschichte des Missionstheaters 18; Der hl. Ignatius von Loyola u. der Missionsberuf der Ges. Jesu 22; Die Verdienste d. kathol. Heidenmission um d. Buchdruckerkunst in überseeisch. Ländern, vom 16. bis 18. Jahrh. 23.

Hupfeld, Hans, RB., Verbd. d. Berliner Theaterkritiker, 🖋, Feuilletonredakteur und Theaterkritiker der Potsdamer Tagesztg. Potsdam, Wellnerstraße 2. (Mannheim $^{11}/_{7}$ 91.)

Huppert Rudolf, ⌂, 🖋, Kritik, Korresp. reichsdeutsch. Blätter. Wien IX, Althanpl. 2. (Groß-Pohlom in Österr.-Schles. $^{10}/_{8}$ 81.) H: Jungdeutschland 03. B: Die Falle 12.

Huppers, Hans, Roman, Geschäftsführer. Fischbach, Riesengeb. (Aachen $^{23}/_{6}$ 76.) B: Christ u. Mohammedaner 12; Die Faust des Papstes 21, 2. A. 22.

Hürbin, Frau Marie, 🖋, March., Skizzen, Krit., ⌂, G., 🖳, Prof.-Wwe., Red. d. „Illustr. Hausztg." u. „Familienfreund". Luzern, Brambergstr. 14 (Chalet Allenwinden). (Zuzgen im Aargau $^{24}/_{4}$ 66.)

Hurwicz, Elias, SDS., Soziologie, Dr. jur. Berlin W 30, Frankenstr. 5. (Rogatschow, Rußl. $^{1}/_{6}$ 84.) B: R. v. Ihering u. d. dtsch. Rechtswiss. 11; Die Seelen d. Völker, Ideen zu e. Völkerpsychologie 20; Zur Reform d. pol. Denkens 21; Gesch. d. jüngsten russ. Revolution 22; Orientpolitik der III. Internationale 22. H u. Ue: Rußlands polit. Seele, russ. Bekenntnisse 18; P. Tschaadajew u. d. Sendung Rußlands 21; Tugan-Baranowsky, Die kommunist. Gemeinwesen d. Neuzeit 21; Vikt. Tschernow, Erlebn. in Sowjetrußland; Dubnow, Neueste Gesch. d. jüd. Volkes III 23.

Husmann, Fritz (Pf. Fritz von'e Waterkant), plattdtsch. 🖳 u. Erz., Mitgl. u. Mitbegr. d. „Schütting-Bund", Plattd. Erzähl. u. Lyrik., Rektor. Lehe-Speckenbüttel, Debstedter Weg 36. (Siebenburg, Kr. Sulingen, Hannover $^{7}/_{8}$ 77.) B: Frische Blomen, G. 02; Eene nordhannöwersche Burnhochtiet, Dichtg. 04, 2. A. 05; Een glücklichen Mussang, Lsp. 04; Een Kranz för de Görn, Kinnerleeder 06; Inkiek un Utkiek, Pl. 07; Hohlt fast, Kriegsged. 15; Bornwater, G. 23.

Hussert, Heinrich, SDS., Privatler. Wien IX, Mähringerstr. 2. (Proßnitz, Tschechoslov. Repl. $^{13}/_{12}$ 57.) B: Heilige Stunden 18; Träume d. Tages 19; D. stummen Wünsche 21; Sehnsuchtskinder 24. •

Huth, A. s. Müller, Maria.

Huth, Friedrich (Pf. Fred Hood, Arnold Rohde, E. Osten usw.), 🖋, 🖳, △, ●, Archit. u. Hrsg. d. Allg. Techn. Korrespondenz usw. Charlottenburg, Kaiserin-Friedr.-Str. 53. (Krotoschin $^{22}/_{6}$ 66.) B: Skizzen u. Abenteuer 03; Vom Rhein zum Mississippi 04; Das Recht des Autors 09; Der Schutz der Kataloge usw. gegen Nachdruck 09.

Huth, Otto v. (Pf. Pharus), 🖋, 🖃, ⌂, Red. Berlin W 9, Köthener Str. 23. (Ikehoe $^{8}/_{7}$ 71.)

Hutten, Marie Freiin v., (Pf. Marie Scotta), Belletristik, 🖋. Lohr a. Main, Valentinusberg. (Würzburg $^{24}/_{4}$ 67.) B: Rufende Weite, R. 14, 3. A. 19; Des Weges Ende, R. 17, 2. A. 19; Der Erbe 16, 2. A. 21; Die große Harmonie, Nn. 19; D. immergrüne Kranz 24.

Hütten, Georg (Pf. G. Heimwahl), kath. ✝, Belletristik, Dr. theol., Ehrendomherr von Antiochien, Pfr., Hrsg. der „Weltwarte". Wanlo, Bez. Düsseldorf (Rhld.). (Walheim, Kr. Aachen $^{8}/_{11}$ 70.) B: Leben der hl. Elisabeth, 5. A. 17; Altarkonsekration u. Glockenweihe 99; Gegen den Strom, Gedanken u. Erwägungen für christl. Jungfr. d. gebild. Stande 01, 13. A. 08; Gattin u. Mutter im Heidentum, Judentum u. Christentum 05, 3. A. 09; Blumenstrauß deutsch. Soldatentugenden I—IV, 1. A. 15 ff.: „Ehre die Toten", Gedenkbuch 18; Trostworte des sel. Thomas à Kempis 19; Die Gesellschaft des Gekreuzigten, Predigtwerk 20; Die feierliche Familienweihe an das göttl. Herz 21; Die kirchl. Schulentlassungsfeier 22.

Hutter, Paul, s. Klobučar, P.

Hutter, Theod., 🖳, 🖋, 🖐, 🖃, Ue: F, Hrsg. d. „Allg. deutsch. Gewerbe-Zeitg.", Red. des „Geraden Michel", der „Deutschen Bäder-Zeitg." u. „Deutschen Fleischer-Zeitg". Reichenberg i. Böhm., Gorlitzer Str. 17. (Hermsdorf $^{28}/_{6}$ 60.) B (seit 06): In d. Fremdenleg. 08; Der Jeschken in Gesch. u. Sage 08; Zur Gesch. d. Unabhängigkeitserklärg. Nordamerikas 09; Polit. Zeitgedichte;

Burg Hammerstein 23, 2. A.; Bilder aus der Hussitenzeit 23; Stimmen d. Herzens, G.; Ostmarkklänge, G.; Aus d. Jugendzeit, G.; u. a.

Hyan, Hans, /, ○. Berlin-Charlottenburg, Roguisstr. 12. (Berlin $^{2}/_{8}$ 68.) B: Diana, JagdNn. 14; D. Polizeiagent, Nn. 14; D. Familienschmuck, Nn. 15; D. Massenmörder, Nn. 16; Die schöne Blonde, R. 16; Zwischen Tag u. Traum, R. 16; Die Edelsteinsammlung, R. 18; Feuer fiel vom Himmel, R. 19; Das polit. Karussell 19; Berliner Gefängnisse 20; Die nicht arbeiten wollen, R. 21; Die Verführten; Diabolus: Lehrer Mathiessen; Ich räche Dich!; Hüter der Unschuld; Auf dem Asphalt: Galgenvögel.

Hyckel, Georg (Pf. G. v. d. Oder), OS., Taubstummenlehrer. Ratibor, Hohenzollernstr. 21. (ebda $^{10}/_{1}$ 80.) B: Mein Heimatland; Schlesischer Sagenborn; Leute vom Wege; Was der Sagenborn rauscht; St. Brixen; Matka Boza; Hauptdaten d. Kirchengeschichte (mit E. Richter). H: Unsere Heimat.

I.

Jäch, Ernst, VJ. & S., BV., Dr. phil., Prof., Dir. d. dtsch. Hochschule f. Politik, Gesch. Vors. d. dtsch. Liga f. Völkerbund, Mitgl. d. RWirtschR. Berlin W, Schöneberger Ufer 36a. (Urach $^{22}/_{5}$ 75.) B: Nietzsche u. D. F. Strauß 08; 25jähr. Entwicklungsgeschichte d. Salzwerks Heilbronn 09; Friedrich List als Orientprophet 10; Der aufsteigende Halbmond 11; Im türkischen Kriegslager durch Albanien 12; Deutschland im Orient nach dem Balkankrieg 13; Werkbund u. Mitteleuropa 16; u. a. f. G.-K. H: D. Deutsche Krieg 15 f.; Deutsche Orientbücherei 15 f.; Weltkultur u. Weltpolitik 15 f.; Der Große Krieg; vgl. G.-K.

Jacob, Hans (bis 14 Pf.: Jean Jacques), Ue. München, Königinstr. 4. (Berlin $^{26}/_{11}$ 96.) B: Das Erlebnis des Adrios Tan, R. 15; Heini Kehr, Sch. 21; Das Leben des Dichters Jean Arthur Reinhard, Biogr. 21. H u. Ue: Briefe des Malers Gauguin 20; Emile Zolas Ges. Nov. 20; James Ensor v. Paul Colin 20; Diderot, Die geschwätzigen Kleinode 20; Voltaire, Mein Aufenthalt in Berlin 20; Zola, Um eine Liebesnacht 20; Die 4 Tage d. Jean Gourdon 20; J. K. Huysmans, Gegen den Strich, R. 21; Vor Anker 21; Jacques Rivière, Studien 21; G. Coquiot, Cézanne 21.

Jacob, Heinrich Eduard, DB., SDS., ○, ♆, Roman, /, ♙. Berlin W, Bamberger Str. 25. ($^{7}/_{10}$ 89.) B: Das Leichenbegängnis der Gemma Ebria, N. 12; Reise durch den belgischen Krieg (Tagebuch) 14; Der Zwanzigjährige, R. 18; Das Geschenk der schönen Erde, J. 18; Beaumarchais und Sonnenfels, Dr. 19; Die Physiker von Syrakus, N. 20; Der Tulpenfrevel, Dr. 21; D. Flötenkonzert der Vernunft; Die Leben d. Generals Bonaparte. H: Der Feuerreiter, lit. Monatsschr. ()

Jacobs, Fritz (Pf. Hans Sternau), ○, Epos. Mülheim-Ruhr-Broich. (Alten-Essen $^{4}/_{8}$ 76.) B: Vor u. achter dem Maste, G. 05; Humoresken u. Scherzgedichte 05; Sachen z. Lachen 06; Den Blick aufs Meer, Germanen! 07, 4. A.; Wind u. Wogen 08; Die Linientaufe 09; Humor u. Scherz fürs Herz 12; Ein Überfall in Südwest 13.

Jacobs, Monty, BW., SDS., Lit.♔, /, Dr. phil., Redakteur d. Vossischen Ztg. Berlin-Nikolassee, Normannenstr. 11. (Stettin $^{4}/_{8}$ 75.) B: Gerstenbergs Ugolino 98; Maeterlinck 01; Wanderstunden in Wilna (mit P. Fechter) 16; Ibsens Bühnentechnik 20; Paul Wegener 20. H: Arnims Werke 08 IV; Eckermanns Gespräche mit Goethe 11; Deutsche Schauspielkunst 13; Ernst-Schur-Gedächtnisbuch 13.

Jacobsfötter, Ludwig, ♆, ♙, Kultur, Kirche, Dompred. Bremen. (Erfurt $^{22}/_{8}$ 83.) B: Tagebuchblätter eines Daheimgebliebenen 14/16 III; David, Sch. 15; Unser Kriegserlebnis in seiner geistesgeschichtl. Bedeutung 16; D. Antlitz d. Zeit, R. 18; Zivilisation u. Kirche 23; Goethes Faust im Lichte der Kulturphilosophie Spenglers 24. *

Jacobsohn, Siegfried, Theaterkrit., /, Ästhetik, Dramaturgie, Lit.♔, Hrsg. d. „Weltbühne". Charlottenburg, Königsweg 33. (Berlin $^{28}/_{1}$ 81.) B: Das Theater d. Reichshauptstadt 04; Max Reinhardt 10, 5. A. 21; Das Jahr der Bühne I 11/12, II 12/13, III 13/14, IV 14/15, V 15/16, VI 16/17, VII 17/18, VIII 18/19, IX 19/20, X 20/21; Der Fall Jacobsohn 13; Die ersten Tage 17. H: Oscar Sauer 16.

Jacobsohn-Lask, Berta (Berta Lask), Drama, ♆, Essays. Berlin-Lichterfelde, Mittelstr. 11. (Wadowice, Österreich $^{17}/_{1}$ 78.) B: Stimmen, G. 19; Senta, lyrisch-dramatische Dchtg. 21; Rufe aus dem Dunkel, soziale antimilitar. G. 21; Weihe der Jugend, Sprechchor-Dchtg. 22; Unsere Aufgabe an der Menschheit, Essays 23; Mitternacht, Dr. 23; Weg in die Zukunft, Sprechchor-Dchtg. 23.

Jacobson, Leopold, CC., DB., stellv. Chef.-Red. d. „Neuen Wiener Journals", Theaterkrit., Librettist, Schriftst. Wien VI, Königsklosterg. 7. (Czernowitz $^{30}/_{6}$ 76.) B: Optin.: Walzertraum 07; Tapfere Soldat 08; Auf Befehl d. Kaiserin 14; Ballnacht 18; Tanzgräfin 21. ()

Jacoby, Carl M., DB., Drama.

Sachsenhausen, Mark, Villa Jacoby. (Halle a. S. $^{10}/_{8}$ 71.) B: Eine Ehe, Dr. 11; Das Rätsel „Weib", Dr. 12; Laura massiert, Satire 13; Roms rote Rosen, Dr. 13; Das Volk steht auf — der Sturm bricht los!, Sch. 13; Loulou — kleine, süße Loulou, Lsp. 14; Stärker als der Tod, Dr. 15; Germanische Frauenehre, Dr. 16; Küken, Satire 17; Mandelblüte, Satire 18; Eine Frau ohne Herz, Dr. 19; Arme Suse, Dr. 20; Die Bredenkamps, Dr. 21; Mörder Mann, Dr. 23.

Jacoby, Frau Katy, geb. Andreae (Katy Andreae), Roman. Seeheim a. d. Bergstraße, Haus Tanneck. (Frankfurt a. M. $^{12}/_{12}$ 70.) B: Aus vergangnen Zeiten, M. u. Sagen 95; Humanum amare est 05: Das liebe Ich 07; Wir suchen Menschen 11; Frauenspiegel 18.()

Jacoby, Wilhelm, DB., Schwank. Wiesbaden, Adelheidstr. 42. (Mainz $^{8}/_{8}$ 55.) B: Pension Schöller; Ungläubiger Thomas; Goldgrube; Großer Komet; Strohwitwe; Reisemanns Rheinfahrt; Tanzhusar, Doppelmensch; Prinzpapa; Bachmeisels Himmelfahrt; Alles mobil; Los vom Manne; Morgen wieder lustig; Der lustige Kakadu; Die beiden Husaren; Sah ein Knab' ein Röslein stehn; Kommt ein schlanker Bursch geg.; Zu Bacharach am Rheine; u. m. a. (meist m. a.).

Jacot Des Combes, Frau Sophie, ✝, Roman. Stäfa a. Zürichsee u. Alexandrien, Ägypten. (Erfurt $^{11}/_{11}$ 79.) B: Allerhand Verse 16; Moses, R. 17; Gedichte u. Variationen 22; Annas Irrwege, R. 22; Neue Gedichte u. Übertragungen 24.

Jacques, Norbert, SDS. Adelinenhof, Post Schlachters b. Lindau, Bay. (Luxemburg $^{6}/_{6}$ 80.) B: Funchal, R. 09; Der Hafen, R. 10, 50. A. 20; Heiße Städte, Reiseb. 11; London u. Paris im Krieg 15, 17. A.; Die Flüchtlinge 15, 6. A.; In der Warmlinie 16; Piraths Insel, R. 17, 32. A. 20; Landmann Hal, R. 19, 10. A. 20; Die hl. Lant, R. 20, 8. A.; Die Frau von Afrika, R., 15. A.; Siebenschmerz, R.; Südsee, 15. A.; Auf dem chinesischen Fluß, Reiseb., 9. A. 21; Mariens Tor, Erz. 21; Dr. Mabuse, R. 21, 150. A. 22; Die Pulvermühle, R. 21; Sturmbock, Reiseb. 22; Am Bodensee 22; Ingenieur Mars, R. 22, 15. A. 22.

Jadassohn, Alexander, VB., ♫, Theater u. Musik, ✝, ⊙, /, in Firma Berl. Gesellschaft „Harmonie". Berlin-Halensee, Georg-Wilhelm-Str. 17. (Leipzig $^{21}/_{8}$ 73.)

Jadassohn, Frau Alice, geb. Fliegel (Pf. Alice Fliegel), DB., SDS., /, Skn., ✝, Humor, ⊙, ♫, ☻, Kritik. Berlin-Halensee, Georg-Wilhelm-Str. 17. (Leipzig $^{6}/_{6}$ 84.) B: Totenwache, R. 07, 6. T. 08; D. Versuchung Jesu, R. 20; Denn es ist Erntezeit, R. 14, 6. T. 21; Heilig Land, Dr. 16; Der Narr, Dr. 16; Der tote Gast, Dr. 16; Auf eigener Scholle, Erz. 17, 10. T. 21; Die Leute v. goldenen Tal, Erz. 18, 10. T. 21; Aus Großmutters Truhe, Erz. 19, 10. T. 21; Ein Sommerlied, R. 20, 3. T. 21; Worauf sie warten, St. 20, 3. T. 21; Der Freund Gottes, R. 21. ()

Jaden, s. Krticzka Frhr. v. Jaden.

Jaffé, Frl. Selma, ASB., DSch., ✝, /, ⊙. Berlin W 50, Passauer Str. 26. (Jastrow $^{10}/_{11}$ 62.) B: Gomera, Oper; Der Tanz im Selbstunterricht 12, 63. bis 131. T. 20; Reigen 14; Der gute Ton der neuen Zeit 20, 13.—27. T. 22; Rüpelreigen 24.

Jäger, Heinrich, ✝ (auch mundartl.). Deggendorf i. Bayern. (München $^{8}/_{1}$ 75.) B: Aus dem Leben, ernste u. heitere Ged. 04.

Jaeger, Paul, Weltanschauungs- u. religiöse Fragen, D. theol., Dr. phil h. c., Stadtpfr. Freiburg i. B., Rheinstr. 2a. (Wennungen a. d. Unstrut, Prov. Sachsen $^{6}/_{10}$ 69.) B: Zur Überwindung des Zweifels 05; Liberale Weltanschauung 09; The religion of Goethe (auch deutsch) 10; Unterwegs 11, 2. A. 20; Gottfinden u. Überwinden 11, 2. A. 20; Lichtspuren 14. 2. A. 20; Bekenntnis u. Freiheit 14; Wege zur inneren Freiheit 14; Ich glaube keinen Tod... 14, 6. A. 22; Zwei Schicksalsfragen 16; Meine Wehr und Waffe 16; Meine Freude 16; Innseits 17; Vom Sinn d. Lebens 19, 2. A. 22; Unverloren 21; Freude zuvor 22; Festland I 22, II 23; Vorsehung 23; Vom Grunde der Freude 23. Ue: Thom. Carlyle, Lebenserinnerungen I 97, 2. A. 02, II 00.

Jäger, Richard, DB., ⊙. Berlin-Wilmersdorf, Nauheimer Str. 42. (Chemnitz $^{1}/_{3}$ 78.) B: Villa Benkendorf, Schw. 05; D. Goldfisch, Libr. 06; Witwe Brenner, Kom. 07; Keuschheitsklub, Schw. 08; D. Hexe (Text u. Musik) 10; Wenn die Sonne untergeht, Sch. 11; Monica Vogelsang, O. 13; Wenn die Liebe nicht wär, Optte. 20; Frau Helga, O. 21; Ginetta 23; Die kleine Schwarze, Schw. 23.

Jahde, Hans von der, s. Krticzka Frhr. v. Jaden.

Jahn, Erich (Erich Jahn-Dresden), Gauleiter f. Sachsen der Deutschen Dichtergilde, Jugendliteratur, ✝, Erz., Heereslehrer. Dresden 19, Bergmannstr. 54 II. (ebda $^{8}/_{11}$ 89.) B: Jahrbuch neuer Kindermärchen, M., Erz., G. 14; Das alte Lied, G. 20; Das frohe Jahr, M., Erz., G. 22.

Jahn, Herm. Eduard (Pf. Herm. Hain, A. Westphal, A. v. d. Warnow), ✝, ⊙, /. Berlin-Südende, Albrechtstr. 63. (Kl. Vielen $^{12}/_{1}$ 57.) B: Arbues de Epila 79; König Erich 80; Deutsche Lieder (m.

Hamel) 80; Agnes Bernauer, Tr. 80; Im Bann der Venus 80; Ich denke dein! 81; Verwehte Blätter 82; Slavina 82, 2. A. 97; Ifuschka 82; Frau Eva 88; Tambour schlag an! N. 97; Sie 00, 3. A. 02; Naturgeschichte d. Weibes 02, 2. A. 13; Feuer u. Schwert in Südafrika, R. I u. II 02; Die Liebe in der Welt 03; Spiel und Liebe 07.

Jahn-Dresden, Erich, s. Jahn, Erich.

Jahnke, August (Ps. Arno Hagen), DB., ⊙, Kaufmann. Hamburg, Zimmerstr. 34. (Altona $^{23}/_{8}$ 83.) B: Menschenopfer, Dr. 09, 2. A. 20. ()

Jahne, Heinr., ⁄, ♆, ⊞, Oberlehrer. Rumburg, Gabelsbergerstr. 23. (Unter-Kratzau $^{17}/_{11}$ 65.)

Jahne, Ludwig, ⁄, Dir. d. b. Bleiberger Bergwerks-Union. Klagenfurt, Kärnten, Gasometerg. 14. (Wien $^{1}/_{8}$ 56.) B: Poetische Bekenntnisse, G. 96; Arnulf v. Kärnten, E. 98; Die Khevenhüller, E. 05; Verirrte Liebe, N. 07.

Jahnke, Rich., Ψ, Dr. phil., Ministerialdir. im Minist. f. Wiss., Kunst u. Volksbldg. Berlin. (Altdamm, Pomm. $^{23}/_{8}$ 68.) B: Vaterländ. Gedichte aus d. Zeit d. Befreiungskriege, erläut. 02; Hebbels Nibelungen, desgl. 03; Grillparzers Sappho, desgl. 06; Aus der Mappe eines Glücklichen, 5. A. 20; Werden u. Wirken 18; Handbuch f. höhere Schulen 18; Von der Menschen Art und Unart 19; Mein Freund Lindwurm 20; Isolde Alfinger 21; Es naht d. Herbstes Zeit, G. 24; u. a. H: Bücherei d. Volkshochschule.

Jahnn, Hans Henny, DB., ⊙, Oberlekt. d. Ugrino f. d. Arbeitsgebiete △, Orgelbau u. Dichtkunst. Klecken, Kr. Harburg a. Elbe. (Stellingen-Langenfelde $^{17}/_{12}$ 94.) B: Pastor Ephraim Magnus, Dr. 19 (Kleist-Preis 20); Die Krönung Richards III., Tr. 21; Hans Heinrich, Tr. 21; Der Arzt, sein Weib, sein Sohn, Dr. 22; Der gestohlene Gott, Tr. 23.

Jakisch, Friedrich, DB., ♆, ⊙, ⚓, ⁄, ⊙, Nov., Roman, Dr. phil., Leiter der Bücherei der Deutschen, Zentralbibliothek der Deutschen in der Tschechoslowakei. Reichenberg, Cordaweg 4. (Budweis $^{4}/_{4}$ 94.) B: Gedichte 14; Das heilige Feuer, Dr. 15; Eltern, Tr. 16; Wellen u. Wogen, G. 17; Märchen der Liebe, N. 18, 2 A. 21; Hartherz, der Zwerg, Dr. G. 19: Sklavin, Tr. 20; Eros Licht, G. 21; Der enthauptete Heiland, R. 21, 2. A. 23: Die bildhaften Turbulenzerscheinungen in Friedrich Hebbels Werken, ein Beitrag zur Psychologie seines dichterischen Schaffens 23. H: Der neue Roman; Monatliche Bücherschau. ()

Jakubczyk, Karl, ✝, Lit., Domvikar, Red. Breslau 9, Kapitelweg 2. (Beuthen, Ob.-Schles. $^{16}/_{10}$ 88.) B bzw. H: Der deutsche Eichendorff 16; Die heilige Wehr, Kr. Lyr. 17; Denk Jesu nach, Christus-Geb. 20; Dante, s. Leben u. s. Werke 21; Eichendorffs Weltbild 23.

Janke, Oskar, ♆, ⊙, ⚓, ⁄, Dr. phil. Aachen, Rudolfstr. 34. (ebda $^{8}/_{8}$ 98.) Ue: Uriel Acosta, Dokument eines Menschenschicksals 23.

Janitschek, verw. Fr. Maria, geb. Töll, ♆. München, Amalienstr. 2. (Mödling-Wien $^{23}/_{7}$ 59.) B: Mimicry, R. 05; Ecclairmonde, R. 06; E. Liebesnacht, R. 07; Irrende Liebe, R. 08; Im Finstern, R. 10; Lustige Ehen, R. 11; Stille Gäste. Nn. 12; Liebe die siegt, R. 14; Die Sterne des Herrn Ezelin, R. 15; D. rote Teufel, R. 16; Gesammelte Gedichte 17; Ausgew. Novellen, Gedichte, alte u. neue Folge 25.

Janke, Erich, DB., VB., ⊙, ♆, ⁄, Dr. phil., Red. Berlin-Steglitz, Mommsenstr. 58. (Berlin $^{28}/_{11}$ 79.) B: Z. Gesch. d. Verhaftung des Staatsrats Karl Justus Gruner i. J. 1812 01; Das Geisterschloß, Lsp. 02; Vom Kern des Lebens, G. 04, 4. A. 21; Die Sarazenin, Tr. 05; Paulinzelle, Tr. 08; Antinous, Tr. 13; Wandervogel, G. 20; Rübezahl, Sch. 21. H: Feldbriefe eines Kriegsfreiwill. v. 1813 01, 2. A. 12; Bogumil Goltz, Buch der Kindheit 04; Naturgeschichte d. Frauen 05; A. E. Brachvogel, Friedemann Bach 05. ()

Janke, Hans, ⚷, ⚓, Dr. med., Inh. d. Verlages Otto Janke. Berlin SW 11, Anhaltstr. 8. (ebda $^{8}/_{1}$ 84.) B: s. G.-K.

Jaeno, Josef, Theaterdir. u. Schausp. Wien XVII, Jörgerstr. 32. (Budapest $^{28}/_{8}$ 65.) B: Der Rabenvater, Schw. 98; Aschermittwoch, Schw.; Momentaufnahmen, Lsp.; Arche Noah, Schw. ()

Janoske, Felix, Rom., Nov., Kl., Mittelschullehrer. Breslau 5, Norastr. 42. (Brieg, Bz. Breslau $^{7}/_{8}$ 72.) B: Die Schnutenorgel, Kl. 14, 20. T. 16; Der Kompagniehund, Kl. 15, 10. T.; Daniel auf der Tonleiter, R. 15, 13. A. 21; Karlchens peinliche Liebe, Kl. 16, 3. A.; Fremdes Herdfeuer, R. 20; Kantor Kalmus, R. 21, 5. A.; Michael Furtenbecks Geige, R. 24.

Jaensch, Theod., ⚓, Biologie u. Physiologie, Genealogie u. Geneanomie, Germanologie, Ethnologie u. vergl. Sprachw., ⁄, Kritik, Ue: German. Sprachen, Dr. phil., Prof. Berlin W, Kurfürstendamm 100. (Hardershoff $^{6}/_{1}$ 60.)

Jansen, Ferdinand, VF. & SB., DB., VBJ., Drama, ♆, ⁄, Redakteur d. Zeitschrift „Die Schöne". Berlin-Neukölln, Mainzer Str. 45 II. (Kiel $^{13}/_{1}$ 65.) B: Der neue Heiland, E. 02; Der Sohn der Sterne, Dr. 05; Raphael, Dr. 17; Leuchtende Funken, G. 19, 2. A. 21; Eroica, Dr. 22; Menandra, dreiakt. Operntext, komp. v. Hugo Kaun 21.

Jansen, Werner, Roman, ⚷, Dr. phil. Greifswald, Steinbecker Str. 44.

(Wülfrath, Rhld. $^{6}/_{9}$ 90.) **B**: Das Buch Treue, Nibelungenr. 16, 100. T. 23; Das Buch Liebe, Gudrunr. 18, 80. T. 23; Das Buch Leidenschaft, Amelungenr. 20, 60. T. 23; Unheilige Weltbibel, Sat. 20, 10. T. 21; Heinrich der Löwe, R. 23, 40. T. 24; Die irdische Unsterblichkeit, R. 24. **H**: Schumacher, Leben, Lieben, Wandern, R. 20, 10. T. 21; Der schöne Niederrhein 20, 10. T. 21; Gottes deutscher Garten 21; Die Märchen 21, 10. T. 23; Firdusis Königsbuch 21; Die Volksbücher, 22; Storm, G. 22; Mörike, G. 22; Cooper Der rote Freibeuter 23; Cooper, Die Wassernixe 23; Die Volkssagen 23; Eichendorff, G 23; G. Keller, G. 23; D. frischen Kränze, e. Sammlg. Dtsch. Ged. aller Zeiten; Der Heiland, Worte des Reinen.

Janson, Hans, ASB., Roman, Nov. **F**. Düsseldorf, Kaiserstr. 13. (Köln a. Rh. $^{22}/_{10}$ 80.) **B**: Der Götterspruch, R. 06; D. Unglücksprophet, R. 12; Voll Friedenssehnsucht und voll Kampfeslust, G., 2. A. 16; Von Nerven und Narren, R. 19; Ringelreigen, G., 3. A. 21; Die im siebten Stand, R. 21; Rhein-Not, R. 22; Der Waldspringer, R. III Teile 22; Die Nachtwandlerin von Le Tréport, Erz. 23; Die Schandbank, Erz. 23; Auf leisen Sohlen, Erz. 23; Im Rausch der Zahlen, R. 24; Eine literarische Nacht, R. 24; D. Petrusschlüssel, R. 24; Le Ravin, R. 24; Schatten, R. 24; Turmleute, R., III Teile 24; Am stillen Niederrhein, G. 24.

Janssen, Albrecht, Erz., O, Kritik, Gewerbeschullehrer, Schriftl. d. „Niedersachsenbuches" u. d. „Schütting". Hamburg 19, Eppendorfer Weg 111, im Sommer: Rissen b. Blankenese, Waldhaus „Frisia". (Bingum $^{6}/_{1}$ 86.) **B** bzw. **H**: Harbert Harberts 14; Als der Weltbrand lohte 15; Mit Napoleon nach Rußland 16; Der bunte Garten 18; Die Frauen rings um Hebbel 18; Borkumer Kinder 19; Jungfe un Wichter 19; Wilde See 19; Almuth Folkerts, Dr. 20; De Diekrichter, Dr. 22; Der Deichgraf, R. 22; Der Wundervogel, M. 22; Andersens Märchen 22; Niederdeutsche Jugend- u. Volksbühne 22 X; Letzte Ernte 22; Das einsame Land, R. 24; Hermann Boßdorf-Buch 24. **Ue**: Meister über Meister, Liv. 23.

Janstein, Frl. Elisabeth v., Mitgl. d. Wiener Presse. Wien III, Hauptstr. 68. (Iglau $^{12}/_{10}$ 93.) **B**: Gebete um Wirklichkeit, G. 20; Die Kurve, Prosa 20; Die Landung, G. 21.

Janus, s. Oppenheimer, Frz.

Jrus-Rothe, W., s. Amelung, Wanda.

Jdel, Wilhelm, **F**, Drama, Novelle, Essay, Rekt. i. R. Wiehl, Bez. Köln. ($^{6}/_{1}$ 49.) **B**: Gestalten u. Bilder, G. 00; Schulreform u. Rektoratsch. 00; Irmgard von Berg, Dr. 03, 3. A. 24; Welt u. Leben, n. G. 08; Heimat u. Fremde, G. 13; Ringen u. Hoffen 15; Kriegsg. 15; Schwert u. Kelle, n. Kriegsg. 16.

Jdenhoff, Karl Udo, Jgdbewegung, Gerichtsref. Erfurt. (Straßburg i. E. $^{20}/_{1}$ 94.)

Jdus, Dr. F., s. Noack, Friedr.

Jędrzejewski, Franz (Pf. zuweilen Franz Theophil), O, Lit.☙, Heimatkunde, Lehrer. Breitenhain b. Schweidnitz i. Schles. (Schönsee i. Westpr. $^{16}/_{12}$ 59.) **B**: Ein Veilchenstrauß, Skr. 92; Bei Justinus Kerner in Weinsberg 08; Justinus u. Theobald Kerner u. d. Kernerhaus in Weinsberg 10; Jul. Roger 10; K. Mayer, ein Meister der Naturdichtung 16; und Theaterstücke.

Jeep, Ernst, Lit.☙, **F**, Dr. phil., Bibliothekar a. d. Kgl. Bibl. a. D. Charlottenburg, Berliner Str. 17. (Wolfenbüttel $^{13}/_{10}$ 67.) **B**: H. Friedr. v. Schonberg 90; Chajot 95; Karol. v. Günderrode 95; Eulenspiegel 96; Zentrale Volksbibliothek 96; Bücherwerb. d. städt. Volksbibl. z. Charlottenburg 98; Macbeth 07; Aus d. Tabakskollegium 11, 2. A.; Bismarck ist Deutschland! 12; Das dtsche. Reichspanier 15; Das war der Herzog von Braunschweig 15; Verschied. polit. Gedichte 16. ()

Jegerlehner, Johs., Roman, Jugendschr., Dr. phil., Gymnasiallehrer. Bern, Obere Villettenmattstr. 31. (Thun $^{6}/_{1}$ 71.) **B**: Was d. Sennen erzählen, M. 07, 10. A. 20; Am Herdfeuer der Sennen, M. 08, 9. A. 21; Aroleid, R. 09, 10. A. 21; An den Gletscherbächen, Erz. 10, 6. A. 21; Marignano, R. 11, 11. A. 21; Petronella, R. 13. 11. A. 21; Grenzwacht d. Schweizer, Erz. 15, 8. A. 21; Blümlisalp, M. 16, 6. A. 21; Die Schweizergeschichte, d. Jugend erzählt 17; Bergluft, Erz. 19, 9. A.; Die Schloßberger, Erz. 20, 10. A.; Unter der roten Fluh, R. 23; Der Hüttenwart u. sein Sohn, Erz. 23.

Jehle, Alfons (Pf. Olaf Elfsens), ASB., PA., Reiseroman, Dr. Landshut, Bayern, Nahensteig 182 I. (Schönenberg i. Schwab. $^{28}/_{1}$ 88.) **B**: Der rote Teufel 21; Der wilde Harry 21; Ein Operettenakt auf Haiti 21; Dämon Gold 21: Die Gebeine der heiligen Ampulla 21; Das Wunder von Springfield 21; Im Lande Hendrik Witbooie 21; Ko-Lao, die älteren Brüder 21; Die Letzte ihres Stammes 21; Am sprudelnden Sagenquell, Sagen 21; Das Lied vom Rosenbusch 22; Der Fluch des Rassenhasses 22; Das Rätsel des Diamantendiebstahls 22; Die Propheten von Dionysopolis, hum. R. 23; Unter südlicher Sonne 23; Der Kris des Radja 23; Die berühmten Mauritius 23; In den Mangrowesümpfen Kameruns 24.

Jehlin, Grete, s. Gulbranſſon, Gr.

Jellinek, Frau Camilla, Vorsitz. der

Heidelberg. Rechtsschutzstelle, stellvertr. Vorsitz. d. Rechtsschutzverbands f. Frauen, Vorst.-Mitgl. d. Badisch. Verbands für Frauenbestrebungen, Mitgl. d. Ständig. Komm. f. „Rechtsstellg. d. Frau" im Internat. Frauenbund. Heidelberg. (Wien $^{16}/_{6}$ 60.) **B:** Die weibl. Bedienung im Gast- u. Schankwirtschaftsgewerbe 09; Das Recht d. Ehescheidung nach dem BGB. 17; Die Frau im neuen Deutschland 20; Die Frauenbewegg. in Deutschland 21.

Jellinek, Josef, BB., RB., BA., BB., BJ. & EB., BBJ., /, ♂, ♀, ⚷, ♆, Theat. ♛, ●. Berlin-Halensee, Joach.-Friedrich-Str. 38. (Olmütz $^{10}/_{6}$ 74.) **B:** Über den Zeiten, dr. Dchtg. 02; Kunstkaufleute, R. aus der Berliner Theater- und Journalistenwelt 06; D. Theatergründung, Kom. 07; Kuli-Kurt, Berlin. KünstlerR. 14; Kopke, Schnurre in 1 Akt 15; Weltbeglücker, 5 Einakter 16. **Ue:** Die Annäherung zw. Deutschland u. Frankreich 10.

Jellinek, Oskar, DB., ⚷, ♂, Essay, Dr. jur., Schriftst. Wien VIII, Lange Gasse 72. (Brünn $^{22}/_{1}$ 86.) **B:** Das Burgtheater eines Zwanzigjährigen 07; Verstreute Ged. u. Essays 07—23.

Jelusich, Mirko, SDS., ⚷, ♂, Roman, Essay, Dr. Wien II/1, Volkertpl. 1. (Semil $^{19}/_{11}$ 86.) **B:** Das große Spiel, Sch. 12; Abilag von Sunem, Sch. 15; Die Prinzessin von Lu, Sch. 16; Der gläserne Berg, Sch. 17; Don Juan, Tr. 18; Der Thyrsosstab, R. 20; Die schöne Dame ohne Dank, Kom. 21. ( )

Jenko, Karl Maria Johann (Pf. Karl J. Rettenbach), AESV., Volksstück, Schw., Lsp., Privat. Rettenbach b. Maria-Trost, Steiermark. (Kroisbach b. Graz $^{10}/_{6}$ 73.) **B:** Im Seltengasl, Wiener Mst.

Jenny, Ernst, SES., Lit ♛, Erzählg., Dr. phil., Lehrer, Bibliothekar, Redaktor. Zofingen (Schweiz), Lateinhaus. (Liederswil $^{17}/_{11}$ 76.) **B:** Gottfried Keller u. das deutsche Geistesleben 01; Haller als Philosoph 02; Die Alpendichtung der deutsch. Schweiz 05; Gesch. d. schweizer. Literatur, 10 II; Andreas Fischers Hochgebirgswanderungen, II 12 u. 19, 3. A.; Fritz Eggers Tagebuch 19; Geschichten aus d. Jura 24; Edmund von Fellenbergs alpine Schriften 24; Mein Bergbuch 25.

Jenny, Gustav, deutsche Lit. ♛ ⚷, /, Nov., Dr. phil., Prof. a. d. HandelsHSch. St. Gallen, Blumenaustr. 28. (ebda $^{14}/_{10}$ 65.) **B:** Miltons verl. Paradies i. d. deutsch. Lit. d. 18. Jahrh. 90; Arnold Halder 12; Maler Emil Rittmeyer 14; Hector Zollikofer 17.

Jensen, Christ., ●, /, Lehrer. Schleswig, Alter Garten. (Marienkoog $^{28}/_{1}$ 57.) **B:** Fremdenf. i. Hansenschen Museum in Keitum auf Sylt 87; D. nordfries. Inseln Sylt, Föhr, Amrum u. d. Halligen vormals u. jetzt 91; Schleswig u. Umgebg. 00, 3. A. 09; B. Dünenstrand d. Nordsee u. d. Wattenmeer 00; Bestrebungen zur Erhaltung d. nordfries. Volkstums im 19. Jahrh. 09; Grabhügel u. Hünengräber d. nordfries. Inseln in der Sage 10; Aus Sturm u. Not 13; D. nordfries. Inselwelt 14. **H:** C. P. Hansen: Westerland auf Sylt, 2. A. 91; Sagen u. Erz. d. Sylter Friesen, 3. A. 95.

Jensen, Walter, AESV., /, ⚷, Opernlibretto, Rezens., Privatbeamt. Darmstadt, Roßdörferstr. 10. (Gernsbach i. Schwarzwald $^{23}/_{3}$ 87.) **B:** Kreuzfahrer; Rama; Bath-Seba; Eifersüchtige.

Jeremias, s. Kreuß, Rud. Jerem.

Jerusalem, Elise, s. Jerusalem-Kotányi.

Jerusalem-Kotányi, Elise, geb. Kotányi (Elise Jerusalem), Pf. für Frau Elise Widakowich, Nov., Rom. Buenos Aires, O'Higgins 2368. (Wien $^{28}/_{11}$ 77.) **B:** Venus am Kreuz, N. 00; Gebt uns d. Wahrheit 02, n. A. 04; Komödie der Sinne 03, 3. A. 05; Der heilige Skarabäus, R. 09, 22. A. 11; Die Angst der Geschlechter 10.

Jerusalem-Widakowich, s. Jerusalem-Kotányi.

Jesinghaus, Walter, ⚷, ♙, Dr. phil., Prof., RGymn.-Dir., Hrsg. der „Werra-Stimmen". Bacha, Thüringen. (Barmen $^{10}/_{7}$ 71.) **B:** Scherz u. Ernst mein. Jugend, G. 93; Quo tendimus 94; Streben u. Arbeiten a. deutsch. Hochschulen 95; Uns. Univ.-Professoren 95; Sehnsuchtsklänge, G 96, 2. A. 97; Flammenblitze, G 97; D. innere Zusammenhang d. Gedank. vom Übermenschen bei Nietzsche 01; Nietzsches Stellg. zu Weib, Liebe u. Ehe 06, 3. A. 11; Nietzsche u. Christus 13, 2. A. 23; Aus meiner Welt, G. 22. **H:** Hoffmann v. Fallersleben, 50 Ged. 16.

Jeß, Hartwig, Deutsche Lit. ♛, Dr., Prof. Leipzig-Gohlis, Wilhelmstr. 51. (Stade $^{24}/_{5}$ 76.) **B:** August Friedrich Ernst Langbein und seine Verserzählungen 02; Theodor Storm, Leben und Werke 17. **H:** Theodor Storm, Novellen (Psyche, Sühne des Senators) mit Einleitung; Heine, Gesammelte Werke, mit biographischer Einleitung, Anhang und Anmerkungen, 4 Bde.: Einzelausgaben: Atta Troll, Deutschland, Reisebilder Italien, Letzte Gedichte, Buch der Lieder, Neue Gedichte, Romanzero, Harzreise, Schnabelewopski, Rabbi von Bacharach in Reclams U.-B.; Jakob Boßhart, Zwei Erzählungen, ausgewählt u. eingeleitet 22.

Jessel, Leon, Komponist. Berlin-Friedenau, Ortrudstr. 2. (Stettin $^{22}/_{1}$ 71.) **B:** Ovtten.: Die beiden Husaren 13, Schwarzwaldmädel 17, Närrische Liebe

19, Schwalbenhochzeit 21, Die Postmeisterin 21, Das Detektivmädel 22, Des Königs Nachbarin 23.

Jessen, Jarno, s. Michaelson, Anna.

Jezewski, Frl. Käthe v. (Pf. Käthe Altwallstädt), ✎, Skizze, Schriftst., Porträtsilhouettenzeichn. Jena, Steinweg 8 II. (Leipzig $^{6}/_{1}$ 86.) B: Ein famoser Wink, Hum. 19; Eines nur, G. 21.

Jekower, Ignaz, SDS., Verlagsredakt. im Verlage Ernst Rowohlt, Berlin, Beirat für Literatur u. Kunst bei d. Reichs-Filmprüfstelle. Berlin-Lichterfelde W., Beddigenweg 69. ($^{17}/_{6}$ 78.) H: Venedig (D. poetische Cicerone), 2. A. 08; Schiller 10; D. Befreiung d. Menschheit, Freiheitsideen in Vergangenheit u. Gegenw. 21; Die Rutschbahn, d. Buch vom Abenteurer 22; Buch der Träume 25.

Iger, Artur (Pf. Igl), AESB., PL., Humor, /, Roman, Nov. Weikersheim i. Taubertal, Wttbg. (Berlin $^{13}/_{3}$ 76.) B: Die Gehängten 03, n. Folge 04; Entscheidungen d. Kaufmannsgerichts; Spartakustage 19; Das Schicksal der Liddy Marahn 20, 5. A. 22; Schrecken des Kontors 22; Mergentheim Einst u. Jetzt 23, n. Folge 24.

Igl, s. Iger, Artur.

Ihering, Herbert, RB., SDS., Dramaturg, Theaterkritiker d. „Berliner Börsencouriers". Charlottenburg, Kaiserdammstr. 9 I. (Springe bei Hannover $^{29}/_{6}$ 88.) B: Albert Bassermann 21; Regisseure und Bühnenmaler 21; Der Kampf ums Theater 22; Aktuelle Dramaturgie 24. H: Monographiensammlung „Der Schauspieler".

Ilg, Paul, SDS., Rom., ✎, O. Zürich, Klausstr. 19. (Salenstein $^{16}/_{1}$ 75.) B: Skizzen u. Gedichte 02; Lebensdrang, R. 06; Gedichte 07; Der Landstörtzer, R. 09; Die Brüder Moor, R. 12; Das Menschlein Matthias, R. 13. 9. A.; Was mein einst war, Nn. 15; Maria Thurnheer, Erz. 16; Der starke Mann, R. 16, 8. A.; Der Führer, Dr. 19; Ga Llama, Lsp. 21; Probus, R., 30. T. 22; Im Vorübergehn, Nn. 23; Ein glückliches Paar, Erz. 23.

Ilgen, Pedro, ⚓, ✎, Dr. phil., evang. Geistlicher, Hrsg. d. Monatsschr. „Für Geist u. Gemüth". 2810 So. 62. Ave., Chicago-Berwyn, Ills., U.S.A. (Wiesbaden $^{8}/_{1}$ 69.) B: Blumenkranz, poet Versuch 87; Welt-Gottesreichesklänge, G. 90, 2. A. 92; Stechäpfel, satir. G. 95; Herzensleben in Liedern 96; Blüthenwehen, G. 00, 3. A. 05; Unter westlichen Sternen, G. 05; Tiefgluth, philos. Dchtgn. 06; Sulamith, G. 07, verm. Prachtausg. 08; Treu dem Banner, Festsp. 07; Liebe u. Sittlichkeit 10; Dtsche. Geisteszeugnisse in Amerika I 11; Salve Regina, G. 11: Die Weltreligion d. Zukunft I 11; Höhen u. Tiefen, Amtserfahrg. 11; Crossing the Ocean in Peace and War, Reise-Sk. 15; Friede auf Erden, Weihnachtsspiel 22; Erntefestspiel 22; Laurel and Olivebranches 23; Osterfestspiel 23.

Ilgenstein, Heinr., SDS., DB., O, Kritik, Lit. ✍, Politik, /, Dr. phil., Hrsg. der Wochenschr. „Die Gegenwart". Charlottenburg, Kuno Fischerstr. 7. (Memel $^{8}/_{6}$ 75.) B: Goethe u. Mörike, Studie 03, 2. A. 05; Wilhelm v. Polenz, Studie 04; Die Wahrheitssucher, Dr. 08; Der Preußenspiegel, 1.-10. A. 09; Die beiden Hartungs, R. 09, 3. A. 10; Fiat Justitia, Groteske (mit Lothar Schmidt) 11; Europa lacht, Lsp. 11; Kammermusik, Lsp. 12, 4. A. 24; Der Arzt seiner Ehe, Lsp. 13; Der Herr von oben, Lsp. 16; Haß regiert! R. 17; Marias Hochzeit, Sch. 18; Liebfrauenmilch, Lsp. 24.

Illing, Friedrich Wilh., DÖSchG., BB., Kritik, /, ♌, Ψ, ✎, Nov., stud. phil., cand. iur. Wien 102, Brunnengasse 69. (Aussig a. E. i. Dtschböhm. $^{24}/_{6}$ 99.) B: Erste Versuche, R. 18; Magedin, R. 23 (Erstdruck „Salzburger Chronik").

Ilver, Heinz (Germane), AESB., DB., Weltbund, Hannov. Kunst-Verein, German., ✎, Erz., Märch., Rom., Nov., Pl., Sk., Operett., Volksst., Vaterl. Dchtg. freier Schriftst. Hannover-Linden, Jacobsstr. 5. (Scharnhorst, Lüneb. Heide $^{21}/_{1}$ 91.) B: Jugend ist einmal, G. 20; Liebesgluten, G. 21; Frankreich hüte Dich, G. 23; Deutsche Ostern, G. 23; Treuschwur, G. 23; Schlageter, G. 23; Die Braut d. Grenadiers, G. 24; Wenn die Heide blüht 24.

Il Turbus, s. Schilling, Hermann.

Imendörffer, Benno, ●, ✍, Jugderz., /, Ue: M, Dr. phil., k. k. Realschul-Prof., RegR. Wien V/1, Kriehuberg. 12. (Budapest $^{21}/_{6}$ 67.) B: Lehrbücher d. Erdkunde: Poldi, Erz. 02; Bange Tage, Erz. 06; Wie Peter in d. Wald kam, Erz. 09; Wie der kleine Rudi die große „Silberne" erwarb, Erz. 16. H: Mein Österreich, mein Heimatland 13, 2. A. 14; Deutsch-Westungarn; Führer durch Wien u. a. m.

Imvertro, Michael (Pf. Mark Twain d. Jüngere), AESB., Kulturkritik, humor. Satire, Erz., ✎, Märch, Rom., Pl., Sk., Schw., antischulgemäße Philosophie. Ludwigshafen a. Rh., Obergasse 21. (ebda $^{8}/_{1}$ 71.) H: Humor.-satir. Ztschr. „Rheinschnoke" 01—03; Der Mord auf d. Heidenhof, R. 21.

Ineichen, Alfred, BSB., Dr. phil., Seminarlehr. Luzern, Schweiz, Hertensteinstr. 62. (Rudolfingen, Kt. Zürich $^{13}/_{1}$ 85.) B: Jeremias Gotthelfs Weltanschg. 20. Mith: Jer. Gotthelfs sämtl. Werke (bearb. v. „Anne Bäbi Jowäger" v. Jer. Gotthelf, 2 Bde. 21).

Inglin, Meinrad, SES. Schwyz

(Schweiz), im Grund. (ebda $^{20}/_{1}$, 93.) **B:** D. Welt in Ingoldau, R. 22; Wendel von Euw, R. 24. *

Inheim, Heinrich, s. Collin, Ernst.

Innerkofler, P. Adolf, DOSchG., Seelsorger. Wien IV, Paulanerpfarre, Nied.-Österr. (Sexten, Tirol $^{16}/_{1}$, 72.) **B:** Klemens Hofbauer 13; Hofbauer-Gebetb. 14; Erzherzogin Marianne 11; Die Brüder v. Kirchschlag, R. 16 II; Der Sänger des Heiland, R.; Tiroler Buben, R. 21; Ein Krippeng'spiel, Bst.; Ein Opfer des Beichtstuhls 22; Nikolausbüchlein; Perle von Peru; Ein Leiden-Christi-Spiel; Eine edle junge Seele, 4. A. 23; Rich. v. Kralik, Literaturstudie. **Ue:** Das fünfte Buch der Nachfolge Christi.

Intimus, s. Sonntag, Josef.

Joachim, Bernd v., SDS., **F,** Red. Berlin SW 47, Wartenburgstr. 20 ($^{6}/_{1}$ 91.) **B:** Sternschenkalender 19; Der Mann ohne Mitleid 21; u. a. ( )

Joachim, Jorg, s. Niedlich, Joachim Kurd.

Joachimi-Dege, s. Dege, Marie.

Job, s. Baß, Joseph.

Job, Jakob, SES., **F,** Nov., Lit.wissenschaft, Dr. phil., Schuldirektor. Birmensdorf-Zürich u. Neapel, Egiziaca a Pizzofalcone 60. (Birmensdorf $^{16}/_{1}$, 91.) **B:** Jakob Boßhart als Erzähler, Stud. 23.

Jobst, Frau Julia, BB., Roman, **O,** Skizze, **/,** Oberstleutnantsgattin. Eberswalde, Neue Schweizer Str. 11. (Remscheid-Ehringhaus. $^{5}/_{1}$, 53.) **B:** Claus Winkler 04; Im Herrenstall 04; Wenn man allein bleibt, N. 05; D. Puppenjunge 06; Ich warte, R. 06, 25. T. 21; Laß mich allein, R. 08, 26. T.; Groß Stauffen, Sch. (m. E. Ritterfeldt) 08; Haus Vossen, R. 10; Er liquidiert, hum. Erz. 10; Nimm das Leben wie den Tag, R. 12, 6. A.; Die Wahrsagerin, Einakt. 13; Ob diese Kassen, Einakt. 14; Die wilde Jagd, R. 19, 18. T.; Aus hartem Holz, R. 22, 10. T.; Im Fuchsbau; Nimm das Leben wie den Tag, Lsp.; Wer führt die Braut heim, Lsp.

Jocklisch, Hermann, **Ue:** E. Berlin-Friedenau, Beckerstr. 11. (Leipzig $^{12}/_{1}$, 82.) **B:** Gesänge eines Einsamen 04; Heimweh 17; Deutschland, eine Kriegssymphonie in Versen 22. **Ue:** Jerome K. Jerome: Henrys Beobachtungen 12.

Jodl, Frau Margarete, geb. Forster, **∴.** Wien XIX, Reithleg. 13. (Dresden $^{11}/_{1}$, 59.) **B:** Friedrich Jodl, sein Leben und Wirken (nach Tagebüchern u. Briefen) 20. **H:** Bartholomäus von Carneri's Briefwechsel mit Ernst Haeckel u. Friedrich Jodl 22. **Ue:** Schreiner Olive, „Träume" 94, 4. A. 24.

Jodok, s. Gumppenberg, Hanns v.

Jöel, Frl. Käte, **O.** Zürich, Steinhaldenstr. 66. (Berlin $^{13}/_{1}$, 62.) **B:** Sonntagskinder, Msp. 99; Unter Christkindleins Schutz, Weihn.-Dr. 05; Bei den Osterhasen, Sgsp. 06; Frühlingseinzug, Sgsp. 06; Ein Küchenabenteuer, Lsp. 06; In der Rumpelkammer, Lsp. 06; Jahreswende, Einakter 06; Vier kleine Einakter 06; Das Goldkrönlein, M.-Sgsp. 07; Die Schildträger der Jungfrau, Msp. 08; Aschenputtel, Msp. 08; Dem artigen Kinde, G. 10; Die Fischerhochzeit, Dchtg. 10; „Fang' mich!" Ballbilderbuch, G. 11; Unser Heldenvolk, Dchtg. 15; Im deutsch. Märchenwald, Msp. 15; Gratulanten, G. 17; Das Schulreischen, Freilichtsp. 20; Hochzeitsgratulanten, G. 23; Vier Wuche verhüratet, Schw. 23; Im Redaktionsbureau, Schw. 23.

Johannes, Franz Paul, Vereinig. Münchener Filmkritiker u. Filmjournalisten, Theater- u. Kunstkritik, **/,** Nov., Rom., Drama. München, Adelgundenstr. 25 IIr. (ebda $^{12}/_{6}$ 81.)

Johannes, Martin Otto (Pseud. für: M. O. Johannes Rädlein), **F,** Rassenfrage, Lehrer. Allendorf, Werra, Hessen-Nassau. (Dresden $^{1}/_{1}$ 87.) **B:** Wegsucherin Liebe, N. 14, 3. A. 23; Ernst von Mansfeld, Dr. Dchtg. 15; Erdlinde u. der Wanderer, Dchtg. 18, 4. A. 21; Glaube! Dr. Dchtg. 18; Die Ukrainerin, Erz. 18; Adel verpflichtet! R. 20; Leben in Einfalt, Pl. 23. **H:** Kriegsbeute, Lr. 18. **Ue:** Gobineau: Amadis E III, 1. Buch: Königskinder 14, 2. A. 20, 2. Buch: Schicksalswende 17, 2. A. 21, 3. Buch: Weltendämmerung 21.

Johannes, Wilh., s. Kahle, A. W.

Johannsen, Bruno, s. Johannsen-Wallsbüll.

Johannsen, O. Heinr., s. Böckler, O. H.

Johannsen-Wallsbüll, Bruno, **/,** Kritik, **∴, F,** Standesbeamter, Schultheiß a. D. Jena, Kahlaische Str. 12. (Hamburg $^{5}/_{1}$, 52.)

John, Alfred, SDS., Essay, Novelle. Breslau, Moritzstr. 38. (Charlottenburg $^{19}/_{1}$, 87.) **B:** Savonarola 18. **H:** Schatzkästlein 19; U. P. Scheer: „Iwo" 20.

John, Alois, Krit., Lit. u. Kunstw., **/,** Volkskde., Hrsg. u. Red. „Uns. Egerland". Antonienhöhe bei Franzensbad. (Oberlohma b. Franzensbad $^{20}/_{6}$, 60.) **B:** Goethe in Deutschböhmen 89; R. Wagner-Studien 89; Bayr. Bühnenfestsp. 89; R. Wagner i. d. deutsch-böhm. Bädern 89; Lit. Jahrb f. W.-Böhmen 91/96 VI; Egerl. Volkslieder (m. Czernn) I 98, II 01; Sitte, Brauch u. Volksglaube im deutsch. Westböhmen 05; Volkstümliches im „Freischütz" 05; Richard Wagners Beziehungen zu Böhmen 06; Goethe-Festschrift 06; Egerländer Heimatsbuch 07; Scharfrichter Carl Huß u. s. Manuskript: Vom Aberglauben 09; Ein egerländer Procuratorenbuch 20; Das städt. Museum in Franzensbad 23; u. a. ( )

John, Johannes, RP., Journalist, ✍, Politik, Theaterkrit., Skizze, Satire, Romanschriftst., Hauptschriftl. d. Sangerhäuser Ztg., d. Generalanzeig. f. Harz u. Thür. Sangerhausen i. Thür., Magdeburger Str. 10. (Altona $^{16}/_{6}$ 81.) B: Der Marienkantor 22, 4. A. 24.

John, Karl, Theaterkritik, ✍, Red. beim K. Tageblatt. Karlsruhe, Gartenstr. 44 b. (Bruchsal $^{12}/_{10}$ 75.) B: Erzählgn. 15; Humoresken 19; Plaudereien 20.

Johst, Hanns, DB., SDS., ○. Oberallmannshausen a. Starnberger See. (Seerhausen $^{8}/_{7}$ 90.) B: Stunde der Sterbenden, Sc. 14; Stroh, Kom. 15; Wegwärts, G. 16; Der junge Mensch, Dr. 16; Der Einsame, Dr. 17; Der Anfang, R. 17; Rolandruf, G. 18; Der König, Dr.; Mutter, G.; Der Kreuzweg, R. 21; Propheten, Dr. 22; Wechsler und Händler, Kom. 23; Lieder der Sehnsucht, G. 24.

Jollos, Waldemar, Dr. phil. Zürich, Zeltweg 1. (Moskau $^{21}/_{1}$ 86.) B: Esau und Jakob, Dr. 19.

Jolowicz, Julie, SDS., Nov., Skizze, ✍, Kunstgewerbe. Berlin-Wilmersdorf, Prinz-Regenten-Str. 76. B: Menschen gegeneinander.

Jonen, Hans, DB., WSB., SDS., ♆, Nov., ○. Köln, Rhld., Mohrenstr. 11. (ebda $^{29}/_{11}$ 92.) B: Klinge, ehernes Lied, G. 18; Und Hellas Sonne, Dr. 18; Das Lied ist aus..., Bst. 19; Freie Liebe, Dr. 20; Meister Klein, Dr. 22; Kumedemächer, Kölnisch. Volksdr. 23; D'r Bäumann, Köln. BSch. 24; De Heinzelmännchen vun Kölle, Köln. Sagensp. 24.

Jordan, Karl Friedr. (Pf. Max Katte, Arduin, Friedwart), ✍, ∩, ☆, ○, ♆, ✍, Dr. phil., Prof. Berlin SO, Kottbuser Ufer 17. (ebda $^{22}/_{1}$ 61.) B: Goethe — u. noch immer kein Ende (Kritische Würdigung d. Lehre Goethes v. d. Metamorphose d. Pflanzen) 88; Das Rätsel des Hypnotismus u. seine Lösung 90, 2. A. 92; Mod. Bühne u. d. Sittlichkeit 91, 2. A. 91; Morgenglühen! Oden u. Lr. e. Antimodernen 93; Heil d. Jugend! Festsp. 99; Ulrich v. Hutten, e. Vorläufer uns. Zeit 08; Grausamkeiten im Kriege m. Anh.: Kriegsgedichte 15; Die wandernde Seele 21; Das Wesen d. Homosexualität in psychobiologisch. u. ethischer Beziehung 24.

Jordan, Max, BT., RP., Politik, ✍, ☆, †, Dr. phil., Korrespondent d. „Berliner Tageblatts" f. d. Vereinigten Staaten v. Nordamerika. Washington, D.C., U. S. A. 1612, 19th Street N.W. (San Remo $^{21}/_{4}$ 95.)

Jordan, Robert, SDS., RP., Belletristik, ○, ✍. Braunschweig, Zeppelinstr. 2. ($^{11}/_{6}$ 85.) B: Historische Arabesken 10, 2. A. 19; Historische Nov. 16, 2. A. 19; Der wilde Kulmbacher (Bühnenspiel) 17; Trommel u. Fiedel, G. 19; Steckbriefe, Persönliches üb. Persönlichkeiten 23, 2. A. 23. H: Jugendland, Lesebuch f. d. braunschweig. Volksschulen, 2. Bd. 22.

Jörg, Paul, s. Boeddinghaus.

Joergensen, Johannes, Mitgl. d. PenKlub, ♆, Nov., Hagiographie. Assisi (Italien), Via Santa Maria delle Rose. (Svendborg, Dänemark $^{6}/_{11}$ 66.) B: Lebenslüge u. Lebenswahrheit 97, 3. A. 11; Das Reisebuch 98, 2. A. 10; Der jüngste Tag 98, 2. A. 05; Parabeln 99, 2. A. 05; Eva 03; Das heilige Feuer 03; Das Pilgerbuch 05, 4. A. 08; Römisches Mosaik 06; Römische Heiligenbilder 08; Reisebilder aus Nord u. Süd 07; Gras 07; Der hl. Franz von Assisi 08, 2. A. 11; Gesch. der dänischen Literatur 08; J. K. Huysmans 08; U. l. Frau von Dänemark 09; Beurow 09; Die lieblichste Rose 09; Vom Vesuv nach Skagen 10; Geschichte eines verborgenen Lebens 12; Lourdes 12; Die Glocke Roland 16. ()

Joseph, Leo, BJ. & SB., BSK., PR., RB., Nov., Märch., Skizz., Schriftst. u. Red., Hauptl. d. „Lotterie-Post", Korrespond. verschied. Blätter. Berlin W 30, Luitpoldstr. 32. (Schwedt a. O. $^{21}/_{1}$ 61.)

Joß, Viktor (Pf. Alcandro Tirio), Musik-, Lit.- u. Kunstw, ✍, ♆, Ψ, Ue: FEISTsch, Dr. phil., Chefred. d. illustr. „Reise- u. Bäderzeitg." Prag-Weinberge, Celakowskyanlagen 12. (Prag $^{31}/_{5}$ 69.) B: Theodor Körner 91; Mozart 92; Hans Sachs 94; C. M. v. Weber als Schriftst. 94; Bedeutg. d. Diakonen auf Raphaels „Transfiguration" 97; Lieder u. Gedichte 98; F. Wieck u. s. Verhältnis zu R. Schumann 00; D. Musikpäd. F. Wieck u. s. Familie m. bes. Ber. s. Schwiegers. R. Schumann 02; Anton Dvořak 03; Clara Schumann 05; Sascha Culberrson 10 (auch engl.); D. span. Musik u. ihre Meister I 12· D. Sängervereinigg. d. Prager Lehrer u. ihr Dirigent 13; Der Sturm auf die Mühle (m. R. Batka u. K. Weis), O. 13; Iris (m. Brotes u. Reiser), O. 14; Kl. Ordenskatechismus 15; Der Hagestolz (a. d. Tsch.), Lp. 16; Der Liebling d. Frau Maharadscha (a. d. Tsch.), Dytte. 17 u. m. a. H: Lit. Flugblätter 99; Prager Rundschau 18 u. a. Mith: Mitverf. d. Fachkatalogs d. musikhist. Abt. v. Deutschl. u. Öst.-Ungarn d. „Internen Musik- u. Theaterausstellg. Wien" 92; Deutsch-österr. Schriftst.- u. Künstlerlexikon Wien 04.

Jost, Walter, Dtsch. Lit.w, Dr. phil. Basel, Eichenstr. 8. (ebda $^{23}/_{11}$ 92.) B: Von Ludwig Tieck zu E. T. A. Hoffmann 21.

Joest-Krüger, Frau Elisabeth, BB., Rom., Nov. Speyer, Rhld., Schwerdstr. 2. (Karlsruhe $^{19}/_{5}$ 93.) B: Jens Palmström, Nn.; Vibrationen, R.; Das Todes-

urteil, R.; Der Elbenstrauß d. Knaben, Sk.; Gedichte.

Josten, Hans, /, †, Pfr. Honnef a. Rh. (Neusrath $^{3}/_{4}$ 83.) B: Zahlr. Kriegeschr. u. Flugblätter 17—19; Der Stärkste, R. 20, IV—VII 23; Die Holdselige, R. 21; Menschen d. Sehnsucht 21; Nahe am Abgrund, Erz.

Irmin, s. Hedrich, Karl.

Iro, Otto, Mitgl. d. Genossenschaft d. dramat. Schriftst. u. Komponisten. Wien 12, Schönbrunner Str. 252/16. (Egert. B. $^{10}/_{8}$ 90.) B: Die ominöse Ecke, Lsp. 14; Das Mitleid, Kom.; Der amputierte Tenor, N. 15; Diagnostik d. Stimme 23. H: „Stimmbildung", Blätter f. Kunstgesang, seit 19.

Iron, Sven, s. Reimer-Ironside.

Iros, Ernst, RP., ASV., Theater, Belletristik, /, ₹, Politik, Philatelie, München. Redakt. d. 8-Uhr-Abendblatt Berlin. München, Ansbacher Str. 4. (Rottweil a. N. $^{24}/_{8}$ 85.) B: Neue Wege für die Frau 18.

Irrgang, Georg, ♥, ○, Nov. /, Red. d. „Dresd. Anz.". Dresden, Bismarckpl. 10. (Naundorf b. Radeburg i. S $^{21}/_{8}$ 60.) B: Pelopidas, Tr. 86; Lenora, Sch. 86; Die Brüder, Sch. 86; D. gefährl. Vetter, Lsp. 86; In Freud u. Leid, N. 85; D. verschleierte Bild, Sch. 87; Junge Träume, Ged. 87; Poesie d. Lebens Ged. 87; D. Wiege d. Liebe, Lsp. 87; D. Resi v. Sentis, N. 88; Preisnovelle, N. 88; Jungfer Rose, N. 88; Intrepidus, Tr. 88; Mädchenträume, Sch. 88; In Liebesgedanken, Lsp. 88; D. kl. Diplomatin Lsp. 88; Gr. Seelen, N. 89; Um Stadt u. Krone, vaterl. Sch. 13; Die Kochkiste, Lsp. 16; vier Operntexte 92|97; mehrere Festspiele 05—23.

Isaacsohn, setzt Isolani.

Isaacsohn, A. (Pf. Albert Knaus), DB., Librettl. Charlottenburg, Mommsenstr. 6. (Briesig $^{20}/_{10}$ 66.)

Isarius, Hans, s. Schmidkunz, Hans.

Isemann, Bernd, Rom., ♥. Ober-Schleißheim b. München 38½. (Schiltigheim b. Straßburg $^{10}/_{10}$ 81.) B: Moderne Elegien 03; Statuen einer Jugend 05; Die Erde, Gesammelte Dichtgn. (mit Bonsels, Brandenburg, Vesper) 05; Lukrezia, ein Akt 06; Doppelstimmen 07; D. große Passion 07; Die Mitternacht Weihnachtssp. 08; Im Zwielicht d. Liebe, N. 09; Die Reise um das Herz 11; Lothringer Novellen 12; Der Musikantenstrauch, M. 14; Maria im Tempel, Nn. 14; Nala u. Re, eine Ameisengesch. 20, 2. A. 23; Heimliche Briefe, N. 20; Jean-Philipps Erbe, R. 20; Klothilde, N. 21; Lieder an ein Brautpaar, Lr. o. J. 21; Christus, Dr. 21; Die Lederkappen, N. 21; Ungewollt, Ein Kinder-Schicksal 22; Zeitgarbe, G. 23; Die Kehrseite der Medaille, aus einer elsässischen Familiengeschichte 23.

Isler, Leopold, ○, Dr. med., Nervenarzt. Wien IX, Lichtensteinstr. 13. (Wien $^{8}/_{8}$ 81.) B: Verabschiedet 01.

Isolani, Eugen (früher: Isaacsohn), BB., /. Berlin-Steglitz, Uhlandstr. 8. (Marienburg $^{21}/_{10}$ 60.) B: Humoresken, Romane u. a. H: C. G. Salzmann, Seb. Kluge 98; Konr. Kiefer 99.

Isolani, Gertrud, s. Sternberg, Gertr.

Istel, Edgar, DB., Musik, Dr. phil., Komponist. Madrid IX, Ayala 144. (Mainz $^{23}/_{9}$ 80.) B: Das deutsche Weihnachtsspiel u. seine Wiedergeburt aus dem Geiste der Musik 00; J. J. Rousseau als Komponist seiner lyrischen Szene Pygmalion 01; Rich. Wagner im Lichte eines zeitgenössischen Briefwechsels 02; Der fahrende Schüler, kom.-romant. Oper 05; Die komische Oper, Studie 06; Peter Cornelius, Biogr. 06, 2. A. 24; D. Entstehg. d. deutsch. Melodramas 06; Op.-Führer zu Thuilles' „Lobetanz", Cornelius „Barbier von Bagdad" u. Humperdincks „Heirat wider Willen" 07; Des Tribunals Gebot, O. 08; Die Blütezeit d. musikal. Romantik in Deutschland 09, 2. A. 21; Das Musikwerk Rich. Wagners 10, 2. A. 20; G. Mahlers 8. Symphonie 10, 2. A. 12; Das Libretto 14; D. moderne Oper vom Tode Rich. Wagners bis zum Weltkrieg 15, 2. A. 23; Maienzauber; „Verbotene Liebe", O. 16; Revolution u. Oper 19; Das Buch d. Oper 20, 2. A. 21; Wenn Frauen träumen Endlich! O. 20; The art of writing operalibrettos 23. H: Ges. Aufsätze v. Peter Cornelius 04; Dittersdorf, Autobiogr. 09; Hoffmanns Kreisleriana, Dichter und Komponist 14; E. T. A. Hoffmanns musikal. Novellen u. Schriften 21; Wagnerstudien 25 II.

Ittlinger, Joseph, Alpine Literatur, Amts-Ger-Sekr. Adr. durch Verlagsbuchhdlg. Rösl & Co. München, Kanalstr. 29. B: Ewige Berge, Bergsteigern.; Von Bergen, Menschen und anderen Dingen.

Judeich, Bruno, RP., /, ⊟, ○, Politik, Ehefred. d. „Ittlauer Nachr.". Ittlau, Komturstr. 1. (Dresden $^{30}/_{6}$ 62.) B: Erreichte Ziele (m. Schramm-Macdonald) 00. ()

Judeich, Frl. Johanne Louise Helene, DB., Drama, ♥, StudR. Dresden-Gruna, Schneebergstr. 37. (Dresden $^{26}/_{10}$ 63.) B: Ein Schulmeistermärchen, Schw. 88; Neugermanien, Schw. 02; Kriegsgedichte 17; Die singende Seele, Mysterienspiel 21.

Judeich, Frau Sidonie, geb. Mierswa, Rom., Nov. Ittau, Komturstr. 1. (Herminenhütte $^{16}/_{8}$ 74.) B: Aus d. Reiche d. Naphta 02; Coeurbube 05; Familie Leersen 11; Mamuscha 15.

Judeich-Mierswa, s. Judeich, Sidonie.

Jühling, Johs. (Pf. William Taylor), SDS., VF., Volkskunde, Reiseerzählgn., Roman, Übersetzgn., Privatgelehrter. Dresden-Zschachwitz. (Mittweida $^{28}/_{6}$ 70.) **B:** Die Tiere in d. deutschen Volksmedizin 00; D. Inquisition 03; Souldrivers, Neu-Souldrivers, Erzn. 03—06; Im Kreuzhof, Erz. 06; D. Arbeiterkönig, R. 07; Und hab' so große Sehnsucht doch —, R. 12; D. Teufelsrad, R. 13; D. Liebeszaubereien d. Gräfin v. Rochlitz 14; Der Geisterdetektiv, E.; Wörterbuch d. Zigeunersprache; Filmszenarien; Die Gespenster von Garden Hall, F. 18; Im Panzerautomobil um die Erde, F. 19; Frommholds Lene, R. 19; Meinh. Tollings Mündel, R. 20; Zigeunergift, KE. 20; Die vom Hinterhaus, R. 21; Der gestohlene Gott, PhE. 22; Turnerlore, R. 23.

Juhre, Alfred, RP., VJ & SR., BSR., Roman. Berlin NW 5, Stephanstr. 15. (Cottbus $^{6}/_{1}$ 00.) **B:** Föhrenglühen; Von Angesicht zu Angesicht; Margarete; Das Gasthaus zum fröhlichen Hecht; Heimat und Liebe.

Julamél, s. Burkard, Lie.

Jülg, Bernhard, GProf. Innsbruck, Anichstr. 3. (Trient $^{4}/_{1}$ 88.) **B:** Irrgänge der Psyche, Nn. 23/24. *

Julia Virginia, s. Fould, Jul. Virg.

Julian, Regina s. Schleisinger, Regina.

Julieu, Frl. Rose, DSch., F (Kulturfilme), Berlin W 35, Genthiner Str. 9. (Würzburg $^{20}/_{4}$ 69.) **B:** Die deutschen Volkstrachten zu Beginn d. 20. Jahrh. 12; Stasia, Ukrain. Erz.; Die schöne Melusine, März.-Film.

Jüllig, Hans, F, Drama. Wien III, Ungargasse 20. (ebda $^{17}/_{11}$ 88.) **B:** Bumurung, dram. G. 17; Der Stahlkönig, E. 20; Sechzehn grüne Jahre, G. 23.

Juels, Paul Friedrich, Erz., Kritik, F, Prosa. Hüttenwohld b. Bokhorst (Holstein). (Horst, Holstein $^{14}/_{7}$ 85.) **B:** Tobias Tradbl, R. 23; Vederama, R. 24. **H:** Jahrbook vör Norder-Dithmarschen 22.

Juncker von Ober-Conreut, Frl. Elisabeth (Pf. E. v. Weitra), Novell., O, Ö, F. Kassel, Hohenzollernstr. 68. (Gumbinnen $^{12}/_{8}$ 70.) **B:** Wenn die Schatten dunkeln . . ., Dichtungen 96; D. trauernde Madonna, Einakt. 03; Seelenfäden, Nn. 06; Lebenskampf, Einakt. 07; Rübezahls Tochter, Tr. 10; Königin Luise, Festsp. 10; Es lebe das Vaterland, Festspiel 10; Der Bärengraf, Tr. 11; Die Herzogin will es . . ., Sch. 12; In der Herberge zu Worms, Lutherfp. 16; Das Spiel von der deutschen Seele; Blücherfieg, dram. Spiel 24.

Jünemann, Frl. Igna Maria (Pf. Igna Maria), ASB., RP., Roman, Novelle. Frankfurt a. M., Gwinnerstr. 15 III. ($^{21}/_{9}$ 92.) **B:** Kriegshilfe d. Stadt Frankf. 15; Unf. Gemeinden u. d. Krieg 16; Aus d. Leben d. Rheinschiffer 17; Kriegshilfe d. St. Essen 17; Die sechs Matties, R. 18; Man ist nur einmal jung, R. 19; Georg Freiberg, R. 23; Kinderparadies, M. 23; Der Weg zum Christkind, M. 23; Das große Glück, R. 24; Aus des lieben Gottes Tiergarten, M. 24.

Jünemann, Frl. Maria Regina, AB., RP., Nov., Kritik, /-Red. d. „Germania". Berlin SO 33, Moosdorfstr. 13 III. (Frankfurt a. M. $^{4}/_{3}$ 88). **B:** Diavolo, R. 08; Meine Residenzarbeit, soz. Ekn. 13; Kriegshilfe der Stadt Köln 15; O Deutschland hoch in Ehren!, R. 16; Kriegshilfe der Stadt Aachen 16; Kämpferinnen, Theater-R. 22; Die Anarchistin, R. 24.

Jung, Emil (Pf. Walter vom Wingolf), Dr. jur., em. Notar. Innsbruck, Bürgerstr. 26. (Mühlau $^{2}/_{6}$ 61.) **B:** Reisebilder a. d. Süden 00; Radfahrseuche u. Automobilenunfug 02, 3. A. 02; Radikaler Reform-Katholizismus 06; Die Herkunft Jesu im Lichte freier Forschung 20, 2. A. 22; D. geschichtliche Persönlichkeit Jesu 24.

Jung, Frieda (Pf. f. Frieda Brauer), Privat. Insterburg, Ostpr. (Kiaulkehmen $^{4}/_{6}$ 65.) **B:** Ged. 99, 17. A. 21; Maienregen — Gottessegen, Erz. 04, 19. T. 20; Freud' u. Leid 05, 16. T. 20; Festgedichte u. Freundesgrüße 06; Neue Ged. 07, 10. A. 20; In d. Morgensonne, 18. A. 20; Halt' aus, mein Heimatland 15, 2. A. 16; Aus Ostpreuß. Leidenstagen 16; Da oben in Ostpreußen 16.

Jung, Gustav, Lit.W, Kulturw, F, StudR. Frankenberg i. Sa., Humboldtstr. 21. (Leipzig $^{13}/_{6}$ 86.) **B:** Aus stillen Stunden, G. 09; Die Darstellung des Weibes in Heinrich Heines Werken 20; Die Geschlechtsmoral des deutschen Weibes im Mittelalter 21.

Jung, Wilhelm, Kunstw, Dr. phil., Architekt, Baurat. Berlin-Grunewald, Charlottenbrunner Str. 1. (Durlach $^{20}/_{11}$ 69.) **B:** D. Klosterkirche zu Zinna im MA. 04; D. Kunstdenkmäler des Kr. Lebus 09, der Stadt Frankfurt a. d. O. 12, des Kreises Weststernberg 13, des Kreises Luckau 17, des Kreises Crossen 21.

Jung-Reinisch, Jos., DB., O, Rezitator, Schriftst. Erfurt, Gotthardstr. 4. ($^{6}/_{6}$ 67.) **B:** Nanette 01; Der Teufelssitz 02; Der weiße Rabe 03; Tirolerblut 04; Im Sektquartier 05; Die Ausgestoßenen 06; Der Staatsverbrecher 07; Gletscherrosen 08; Durch die Heiratsannonce 09; Im Kampfe um die Freiheit: Wilhelm Tell, Arnold von Winkelried, Hans Waldmann, Um St. Jakob 10, 11, 12, 13; Florian Geyer 14; Seppels Sommernachtstraum 15; 16—23; D. Mönch von Cruta, abenteuerl.

R.; Durch d. Heiratsinserat, hum. R.; Liebe die Welt und — gute Freunde!; O selige Flitterwochenzeit!; Im Hotel „Influenza“ (Humoresken); Die Sonne sank u. es kam die Nacht; Führe uns nicht in Versuchung; Ehre u. Pflicht — über das Leben! (Charakterbilder); Gereimte Scherzdichtungen, 2 Bde.; Der Spielmann v. Soest, Sch. 24.

Jungbauer, Gustav, Volkskunde, Dr. phil., Priv.-Doz. a. d. deutschen Univ. Prag, Prof. Gymnasium Leitmeritz. (Oberplan $^{1}/_{5}$, 86.) **B**: Volksdichtung aus dem Böhmerwalde 08; Bibliographie des deutschen Volksliedes in Böhmen 13; Kriegsgefangen 21; Die fünfblättrige Rose 22; Märchen aus Turkestan und Tibet 23; Böhmerwaldsagen 24; Böhmerwaldmärchen 23; Die Rübezahlsage 23; Volkslieder aus dem Böhmerwalde 25.

Jünger, Ernst, Allgem. Literatur, Leutnant. Leisnig i. Sa., Markt 20. (Heidelberg $^{29}/_{5}$ 95.) **B**: In Stahlgewittern 20, 5. A. 23; **Der Kampf als inneres Erlebnis** 22.

Jünger, Nathanael, s. Rump, Diedr. Joh.

Junger, Oswald (Pf. Oswald Dreigestirn), ASV., ⁄, Jagdsport, Reisebeschr., ✓, ♠, ⊡, Red. Berlin-Schöneberg, Belzigerstr. 55 (Rotitten $^{17}/_{10}$ 72.)

Jungfer, Victor, ASV., SDS., ¥, Roman, ⊡, Dr. rer. pol., Fr. Schriftstell. Memel (Litauen). (Hirschberg, Schles. $^{6}/_{8}$ 93.) **B**: Vor Tag, G. 13; Mit der Schles. Landwehr in Rußland 15; Balladen u. neue Lieder 16; Kulturbilder aus Litauen 18; Das Gesicht der Etappe, R. 19, 20. T. 21; Ypsia, R. 20, 5. T. 21; Heimliche u. unheimliche Geschichten, Grotesken 20, 5. T. 21. ()

Jungmann, Ernst, ¥, Red. a. d. „Hamburg. Nachr.“ Hamburg, Malzweg 14. (Oldenburg $^{3}/_{6}$ 51.) **B**: Nordische Herbstblätter, G. 83; Skomand, E. 83, 2. A. 85; Tönnies Evers, histor. R. 88, 2. A. 22; Sinkende Zeiten, hist. Erz. 90; Aus Hamburgs schwerer Zeit (Unter der Faust des Korsen), Erz. 12; Von Bundestag bis Nationalversammlung 19; Autuma, hist. Erz. 20; Die Hochverräter in Lübeck, hist. Erz. 20. **H**: Ed Jungmann, Ecernförde u. der 5/4 1849 98.

Jungnickel, Max, DB., Erz., ¥, ⁄, O. Berlin-Lichterfelde, Albrechtstr. 8a. (Sardorf, Kr. Liebenwerda $^{27}/_{10}$ 90.) **B**: Himmelsschneider, M. 12, 4. A.; Trotz Tod u. Tränen, Erz. 14, 25. A.; Vom Frühling u. Allerhand, Erz. 15, 13. A.; Peter Himmelhoch, Erz. 16, 15. A.: Ins Blaue hinein, R. 17, 18. A.; Blaue Marie, Sch. 16, 5. A.; Mütter, Dr. 18, 3. A.; Jakob Heidebuckel, R. 17, 10. A.: Gäste der Gasse, R. 18, 5. A.; Aus d. Papieren e. Wanderkopfes, Erz. 18, 10. A.; Wolkenschulze, Erz. 19, 10. A.; Das Herz in der Laterne, Sbr. 19; Kinder, Erz. 20; Menschen auf der Himmelsstraße, Erz., 5. A. 21; Der Puppenspieler auf der Blaumeise, Dchtg., 5. A. 22; Das müde Haus, R., 3. A. 23; Das närrische Lesebuch, St. 23; Der Vogelkantor, Dchtg. 23; Sorge, R. 13, 3. A. 24; Michael Spinnler, R. 25.

Jungsohn, A., s. Seitzinger, Adelbert.

Jüngst, Hugo C., RV., ¥, ⁄, Kritik, Red. Hagen, Westf., Bergstr. 62. (Essen $^{7}/_{11}$ 71.) **B**: Herzblut, G. 92; Seelenakkorde, G. 95; Los von Berlin! 99; D. Furcht v. d. Kinde 02; Flammenzeichen, Zeitged. 03, 4. A. 21; Der Sturz Haeckels 10; Kulturglaube u. Weltkrieg 15; Literatur, Posse u. d. deutsche Volkstum 17; Abendglocken, neue Ged. 21. **H**: Schule u. Elternhaus.

Juniperus, s. Schlözer, Leop. B.

Junius, s. Willhaim, Jul.

Junk, Wilhelm, Naturwiss., Bibliogr. Humorist, Dr. phil. et rer. nat. h. c. Berlin W 15, Sächsische Str. 68. **B**: Meine Alpenfahrt, hum. E. 03; Philosophie des Schachs 19; Mehrere Werke über Linné.

Junker, Carl, DOSchG., RV., ⁄, rl, Politik, Bibliograph., Buchhdl., **Ue**: FEI H, Chefkorrespond. d. Scherl'schen Blätt., Korrespond. des Berner „Bund“, Vizepräsident d. Union d. Korrespond. d. auswärtigen Presse in Wien. Wien III, Hauptstr. 6. (ebda $^{10}/_{4}$ 64.) **B**: Ein allg. bibliograph. Repertorium 96; Die Dezimalklassifikation 97; Über d. Stand der Bibliographie in Österreich 97; D. Verein der österr.-ung. Buchhändler 1859—99, Festschrift 99; Die Berner Convention 00; Die Aufhebung d. Zeitungsstempels 01; Die für d. Buch-, Kunst- u. Musikalienhandel wichtigst. Bestimmungen d. neuen Zolltarifs 07; Die Korporation d. Wiener Buch-, Kunst- u. Musikalienhändler, Festschrift z. 100jähr. Jubiläum 07. **H**: Index-librorum in Austria prohibit., II. Suppl. 02; Österr. Bibliographie 99—01; Dokumente z. Gesch. d. Krieges 1914/16, III Bde.; Der italienische Krieg 1915; Ostpost seit 19.

Junker, Ernstl. s. Hollmann, Ernest.

Junker, Siegfried Carlheinz (Pf. S. Carlheinz), VDR., SDS., ASV., O, ¥, Essay, Skizze, Aphorism., UV.-Chefred. d. Monatsh. u. d. Ztschr. f. Seelenkunde. Frankfurt a. M., Gr. Seestr. 46 I. West New York City. ($^{23}/_{6}$ 93.) **B**: Mein Skizzenbuch 11, 2. A. 14; Poésies françaises 11, 2. A.; Grundriß der Journalistik 15, 2. A.; Problematische Naturen 15, 4. A.; Unsere Flitterwochen 15, 5. A.; Mein Glaube 17, 2. A.; Sonnenaufgang 17, 2. A.; Der Liebesbrief 19, 3. A.; Oh du mein Sauerland

20, 2. A.; Allerseelen 20, 3. A.; Annalen der Vortragsgesellschaft deutscher Schriftsteller 20, 2. A.; Das Unaussprechliche, 2 Bde. 20, 3. A.; Sauerländische Dichtungen 20, 2. A.; Kompendium der Journalistik 21, 2. A.; Der Galiläer, Tr. 21; Der Revolutionär 21, 1. A.; Corbaccio (Privatdruck) 21, 1., 2. u. 3. A.; Allerseelen 21, 3. A.; Amerikanisches Hochschulwesen 21, verbess. Ausg. 2. A. 23.

Jura, Rud., s. Hirschberg, Rud.

Jürgens, Frl. Anne Marie, SDS., ♀. Braunschweig, Am Fallerslebertore 4. (ebda $^{44}/_{6}$ 97.) **B**: „Vom Wundergarten der Jugend", Lieder, Gedanken u. eine kleine Geschichte 19; Pagenlieder 21.

Jürgensen, Jan, s. Hübbe, Thomas.

Jürke, Franz, ASB., Baukunst, Kunstgewerbe, ⊟, ⊛, Architekt. Nürnberg, Stefanstr. 19. (ebda $^{1}/_{12}$ 95.) **B**: Der harmonische Mensch 21, 1.—5. Tsd. **H**: Glück u. Glas, Anthologie 21.

Just, Walter, ⚓, Dr. med., Nervenarzt. Dresden-A., Stormstr. 5. (Leipzig $^{21}/_{3}$ 72.) **B**: Vom Weg zu sich selber, Bekenntnisse und Betrachtungen, Eine neue Art Literatur 22.

Just, Wilhelm, Roman. Halle (Saale), Karlstr. 36. (Poltz b. Greiz $^{20}/_{4}$ 64.) **B**: Graf Udos Seele, R. 24. *

Justus, Dr., s. Mankowski, Herrmann.

Justus, Carola, s. Paris, Therese.

Justus, Carolin, s. Paris, Rich.

K.

Kaboth, Hans, Nov., Rom., ♈, Jagd- u. Forstlitter., Preuß. Forstmstr. Roßberg b. Marburg a. L. (Poppelau, Ob.-Schles. $^{22}/_{12}$ 66.) **B**: Der Friedhof der Heimatlosen, N. 08, 2. A. 09; Im grünen Rock, R. 09; Das grüne Wandern, R. 10; Das grüne Haus, R. 11; Der grüne Mulus, R. 12; Die Sonnenburg, Hist. R.; Die Kauzburg, R.; Aus meinem Waldversteck, Nn.; Trompta Maria, R.; Walderinnerungen des alten Forstmeisters, Nn. 20; Aus schles. Grünrockzeit, Erz.; Reiner, a. d. Leben e. Kreuzfuchses. ( )

Kade, Reinhard, ♆, Musik♛, Dr. phil., Prof., ObStudR. Dresden, Löbauer Str. 5 I. (ebda $^{23}/_{9}$ 60.) **B**: s. G.-K.

Kadelburg, Gust., ⊙, ♪ Berlin NW, Brückenallee 36. (Pest $^{26}/_{7}$ 51.) **B**: Husarenfieber (m. Rich. Skowronnek); Der letzte Funke (m. Blumenthal); Die Tür ins Freie (m. dems.); Der dunkle Punkt (m. Presber); Alt-Wien (m. Wilhelm); Im grünen Rock (m. Rich. Skowronnek); Die Schöne vom Strande (m. Blumenthal); Der Reisebegleiter (nach Klapp); D. ehemalige Leutnant (m. Gordon). ( )

Kahane, Arthur, ♆, Rom., ⊙, Essay, Dramaturg d. Deutschen Theaters, Hrsg. d. „Blätter d. D. Th." u. „Das junge Deutschland". Berlin, Levetzowstr. 9. (Wien $^{2}/_{8}$ 72.) **B**: Lieder 10; Clemens u. seine Mädchen 18; Willkommen u. Abschied 19; Die Tarnkappe 20; Der Schauspieler, R. 25. **Bearb**: Hans Häschen ob. Die Kraft d. Stimme; Nov. a. d. Bibel.

Kahl, Willi, Musikwissenschaft, Dr phil., PDoz. „Musikref. d. „Köln. Zeitung". Köln, Dasselstr. 54. (Zabern i. Els. $^{19}/_{7}$ 93.) *

Kahle, Adolf W. J. (Pf. v. Grotowski, A. Wilhelm, Wilh. Johannes), Roman. Berlin-Pankow, Schulstr. 3. (Kolberg $^{30}/_{1}$ 70.) **B**: Mysteriöses Dunkel 99: In Liebesketten 00; Verschlungene Pfade 00; Verbrecherwege 01; Die verhängnisvolle Inschrift 02; Kommerzienrats Töchterchen 13; Musikskizzen; Sportartikel.

Kahle, Frl. Maria, ♆, polit. u. schöngeist. Aufsätze, freie Schriftstell. Olsberg i. Westf., Bahnhof. (Wesel/Rhein $^{2}/_{8}$ 91.) **B**: Liebe u. Heimat 16, 4. A. 23; Deutsche Worte 17; Am Rhein, Festsp. 17, 2. A. 23; Gegrüßet seist du, Königin 20; Urwaldblumen 21, 2. A. 23; Sauerlandsgedichte 21; Ruhrland 22; Volk Freiheit Vaterland 22, 2. A. 23; Gekreuzigt Volk, G. **H**: Mein Schatz der ist ein Reitersmann, Noten 16; Deutschland oh Deutschland, Noten 22; Sauerlandslied, Noten 22; Liebe und Heimat, 10 Lieder 23. **Ue**: P. Sinzig, Lebendig begraben (aus d. Portugies.) 22.

Kahlenberg, Hans v. (Pf. f. Keßler, Frau Helene, geb. v. Monbart), Nov., Rom., ⊙. Locarno-Muralto, Schweiz, Villa Carmencita. (Heiligenstadt $^{22}/_{3}$ 70.) **B**: Die Familie von Barchwitz, R. 99, 3. A. 01; Nixchen, N. 99, 110. T. 06; Die Sembritzkys, R. 99, 15. A. 13; D. liebe Gott, 1.—9. A. 08; D. enigmatische Mann 09, 4. A. 11; Spielzeug, R. 10, 6. A. 11; Der Kaiser, Trag. 11; Ahasvera, R., 1.—8. A. 11; Sünde, R. 12, 7. A. 13; Über den Dunst, R. 17; Lisa Gorst, R. 21; Des Teufels Schachspiel, R.; u. a. ( )

Kahler, Erich, ⚓, ♛, Dchtg., Dr. phil. Wolfratshausen b. München. (Prag $^{16}/_{10}$ 85.) **B**: Die Brücke der Iris 05; Über Recht und Moral 11; Weltgesicht und Politik 15; Das Geschlecht Habeburg 19; Der Beruf der Wissenschaft 20.

Kähler, Fritz, pland. ♆, Bürgermstr. Laage i. M. (Klink b. Waren $^{8}/_{6}$ 73.) **B**: Niege Kamellen, Erz. 05; De Ollsch mit de Lücht, Schw. 09; De Halwswestern, Wethnachtssp. 10; De Wedderschien, Tr. 11; Führe uns nicht in Versuchung, Sch. 14; Fürst Blücher in Laage, Einakt.

Kahlo, Gerhard, ASB., ♆, Sk., Erz., ⊙, Ψ, Volkskde., Dr. phil., Schulleiter. Wanzleben b. Magdeburg, Schwanstr. 6. ($^{28}/_{12}$ 93.) **B**: Leichtsinn, Erz. 18; Die Verse in den Sagen und Märchen, Abhdlg. 19; Psalmen in Grete, G. 20; Die neuhumanistische Arbeits-

schule, Abhdlg. 21; Das Recht auf Mutterschaft, Dr. 24. H: Wir aber, expreß. Dchtg. u. Malerei 19; Niedersächsische Sagen I 23; Die Sagen des Harzes 23. **Beard:** Der Komet, Lustspiel nach Iffland 23; Der König v. Rothenburg, Dr. nach Schreckenbachs R.

Kahn, Harry, DB., SDS., Dram., Nov., Lyr., Essay. Rom, Via Sardegna 84. ($^{12}/_{6}$ 83.) B: Opfer, R. 14; Der Ring, Kom. 14, 2. A. 20; Krach, Kom. 19; D. Göttin d. Vernunft, R. 22; D. Protagonist. ()

Kaibel, Franz, SDS., DB., RP., ⌬, /, ♫. Weimar, Cranachstr. 26. (Leipzig $^{16}/_{1}$ 80.) B: Schillers Demetr. erg. 04; D. Mönch v. Sendomir, Dchtg. 06; Die andre Hälfte, Dr. 07; Muhammed, Sch. 07; Wenn Verliebte schwören!, Lsp. 09; Der große Thespis (Pasquino), Sat. 11; Rosa Mystica, Ball. 13; Karol. Testmt.-Ball. 14; Abrechnung, Dchtg. 14; Die Sands u. d. Kotzebues, Dr. 14; Geschichten einer neuen Zeit, R. 18; Hochverrat, Sch. 19; Plus und Minus, R. 20; Die Frohe Botschaft, R. 22; Bacos Haupt, R. 23. Ue: Molière, Lope, Beaumont-Fletcher.

Kaindl, Raimund Friedrich, Roman, Erzählung, UP. Waltendorf b. Graz, Blumeng. 20. (Czernowitz $^{31}/_{8}$ 66.) B: D. Tochter d. Erbvogts, R. aus Krakaus deutscher Zeit 14; Lose d. Liebe, R. aus d. deutsch. Ostmarken 24 *

Kaiser, Emil, SJ. Innsbruck, Sillgasse 2. ($^{31}/_{8}$ 93.) H: An Quellen d. Lebens 24. *

Kaiser, Franz, Dchtg., /, stud. germ. Tübingen, Münzstr. 13. (Ulm $^{18}/_{8}$ 95.) B: Hinter den Drahtzäunen, G. 20; Wüste, du Erlöserin, Erz. a. d. alger. Gefangenenleben 20, 6.—10. T. 21.

Kaiser, Georg, ⌬. Magdeburg. (ebda $^{25}/_{11}$ 78.) B: D. jüd. Witwe 11; König Hahnrei 13; Die Bürger v. Calais 14; Europa 15; Der Zentaur 16; Von Morgens bis Mitternachts 16; Die Lorina, Kom. 17; D. Versuchung, Tr. 17; Rektor Kleist, Tr.-Kom. 18; Claudius, Friedrich u. Anna, Juana, Einakt. 18; D. Brand im Opernhaus 19; Hölle, Weg, Erde 19; D. gerettete Alkibiades 20; Gas, Sch. 20; D. Koralle, Sch. 20; D. Frauenopfer, Sch. 20; Kanzlist Krehler, Tragikom. 22; Strehlicke; Gilles u. Jeanne; Nebeneinander, Vst. 23; D. Flucht nach Venedig; Kolportage, Tragikom. 24. ()

Kaiser, Hermann Fritz, ASV., SDS., Roman, Skizze, Kinder- u. Lebensstudien, Freier Schriftsteller. Ilmenau, Thür., Alexanderstr. 10. ($^{27}/_{8}$ 95.) B: Kriegsnovellen 15; Das Geheimnis im Stadtpark 19; Um der Liebe willen, R. 19; Gefährliches Spiel, erot. Nn. 19; Aus Amors Geheimakten, G. 20, 2. A. 2.—5. T. 23; Pulsschläge, G. 21; Der Einsame vom Wald, Erz., 1.—5. T. 21; Das Hohelied d. Liebe, R. 23; Heilige Flamme glüh, ein Heroldsruf an d. deutsche Seele, Erz. u. G. 24.

Kaiser, Fräul. Isabelle, Roman, ₮. Beckenried a. Vierwaldstätter See. (ebda $^{3}/_{10}$ 66.) B: Wenn die Sonne untergeht, Nn. 03; Seine Majestät! Nn. 05; Vater unser, R. 06; L'éclair dans la voile, Nn. 07; Mein Herz! G. 08, n. A. 21; D. Friedensjucherin, R. 08; Marcienne de Flüe, R. 09; D. wandernde See, R. 10; Le jardin clos, Poésies 12; La Vierge du Lac, R. 13; Von ewiger Liebe, Nn. 14; Le vent des cimes, Nn. 16; Rahels Liebe, R. 21; Bilda, die Hexe! R. 21; D. Rächte d. Königin, Nn. 24.

Kaiser, Oscar (Pf. Soso), ⌬, Reklame, Sammelsport, Verleger. Weimar, Kaiserin-Augusta-Str. 42. (geb. 85.) B: Unsere Füsiliere, Schw. 10; Samurai, Tr. 11; Napoleon, Bühnenbearbeitg. 12.

Ka-Ky, s. Kaselofsky, Wilhelm.

Kalbe, Walther, Religiöses Schrifttum u. Jugendarbeit, Pfarrer. Schmiedehausen (Bad Sulza), Thür. (Eishausen $^{30}/_{10}$ 91.) B bzw. H: Krieg, G. 14; Heimatglockenjahrbuch 21; Die Treue, seit Okt. 21; Arbeit und Feier 22; Gottesjahr 22; Heimatglockenjahrbuch 23; Gottesjahr 23; Unser Dienst 23; Heimatglockenjahrbuch 24; Der komische Mensch 24; Dorfheimat 24; Das Gothabuch des BDJ. 24; Heimatglockenjahrbuch 25. *

Kaldewey, Frl. Paula, Sozialschriftst. Berlin-Schöneberg, Stubenrauchstr. 4, Hochpart. (Breslau $^{19}/_{10}$ 70.)

Kalenter, Ossip, Dichtung, Essay, Übr. durch Paul Steegemann Berl. Hannover. ($^{14}/_{11}$ 00.) B: D. seriöse Spaziergang, G. 20; Sanatorium, G. 22; D. goldene Dresden, Ess. 22; D. Idyllen um Sylphe, G. 22; Herbstliche Stanzen, G. 23; D. verkaufte Colombina, Erz. 24. Ue: Goglan, D. intime Balzac 21; Mérimée, D. blaue Zimmer, D. Gäßchen d. Madama Lucrezia 24; Balzac, D. Erzbischof 25.

Kaliebe, Luise, s. Düsterbrock, M.

Kalisch, Frl. Helene, ASV., Belletristik. Berlin O, Bossestr. 11. (ebda $^{21}/_{8}$ 78.) B: Charlotte Klinger, R. 16; Der lockende Ruf, R. 18; Flammen, R. 21.

Kalischer, Frida (Pf. Fried Kalser), Roman. Berlin W 15, Konstanzer Str. 1. B: Der Stern über der Schlucht, R. 20.

Kaliska, s. Landau, Lise.

Kalkowska, Frau Eleonore, ₮, ⌬. Berlin, Sybelstr. 24. (Warschau $^{22}/_{4}$ 83.) B: Die Oktave, G. 12; Der Rauch des Opfers, G. 16. ()

Kalkschmidt, Eugen, PA., Publizistik, bild. ⌬. Solln b. München, Wiesenstr. 5. (Memel $^{18}/_{10}$ 74.) B: Großstadtgedanken

07; Aus d. Mietkaserne ins eig. Heim 14; Krieg u. Arbeit im Westen 16; Oskar v. Miller 24. H: Ludwig Richter an Georg Wigand 03; Bismarck, Reden, Ausw. I 07, II 08; Bismarck, Reden u. Briefe 14.

Kalmar, Rudolf, DOSchG., Red. d. Deutsch. Volksbl., Vizepräs. d. Klubs „Wiener Presse". Wien VIII, Lerchengasse 4. (ebda $^{10}/_{12}$ 70.) B: Wiener Skizzen „Vater Ramsauer" 19.

Kalmar, Rudolf jun. (Pf. Rudolf Heinrich), DOSchG., Essay, Plaudereien, dram. Skizzen, Feuillet., Red. d. „Tag", „Morgen". Wien VIII, Lercheng. 4. (ebda $^{10}/_{6}$ 00.)

Kalser, Fried. s. Kalischer, Frieda.

Kalser, Leo (Pf. Maasfeld), Operette; Gedichte, defin. Beamter der Pensionsanstalt für Angestellte. Salzburg, Bierthalerstr. 9. (ebda $^{4}/_{6}$ 88.) B: Der Tod eines Unsterblichen, Sch. 16; Zwiegespräche mit dem Teufel, G. 17; Hans Werners Glücksritt, G. 22; Dort wo die sünd'gen Frauen wohnen, dram. G. 23; Lagunenzauber, Optte. 23.

Kaminka, Armand, ♛, ⚓, Orientalia, ♆, Ue: Armen Heb GLF., Dr. phil. Wien III, Ob. Weißgärberstr. 24. (Berditschew $^{3}/_{6}$ 66.)

Kaminsky, Gerhard, Kulturℒ, Student der Chemie. Suhl, Thür., Bahnhofstr. 25. (ebda $^{7}/_{10}$ 02.)

Kamlah, Kurt (Pf. Kurti), SDS., Novelle, ♆, GRegR. Düsseldorf, Burgmüllerstr. 10. (Hannover $^{6}/_{12}$ 66.) B: D. Lieder d. arm. Kurti 96; D. Bernsteinfrage 98; Letzte Verse v. armen Kurti 03; Mumuktha, Nov. u. Sk. 04; Frühlingstage in Spanien 06; Verse 08; D. Erziehung zum Lyriker durch O. E. Hartleben 12; D. Liebe b. Vinzenz Leuther 12; Verse aus dem Felde 15; Sprüche 17; Mißverstandene 18; Gedichte 19; Das Geheimnis der Edelsteine 22.

Kaemmerer, Frida, s. Beyer Frida.

Kaemmerer, Geo. (Pf. Georg Oswald), Auswärt. Politik, ✓, ⚓, ♌, ♆, Red. d. „Danziger Ztg.", Hrsg. d. „Neuesten Briefmarken-Umschau". Danzig, Postfach 330. (ebda $^{4}/_{11}$ 71.)

Kammerhoff, Ernst, lit.-hist. Essay, Kritik, Rektor. Itzehoe, Breitenburger Str. 24. (Ratzeburg $^{22}/_{6}$ 69.) B: v. Wildenradts ep. Dichtgn 01; Paul Gerhardt 07; Landheimat, Leseb. (m. a.) 08; Prinz Emil v. Schoenaich-Carolath 09; Wilh. Arminius 09, 2. A. 14; Johs. Dose 10; Charlotte Niese 10; Paul Kunad 10; H. A. Krüger 11; Theodor Körner 11; Die Sieger von Düppel 13, 40. T.; Fr. Hebbel 14; Fedor Sommer 14; Charles Dickens 14; K. E. Knodt 16; Ernst Zahn 17; Vaterländ. Leseb. für d. Prov. Schlesw.-Holst. (m and.) 24.

Kammiyer, Ernst, SDS., ♆, ✪.

Starnberg b. München, Schloßbergstr. 125. B: Der einsame Weg, Lyr. 09; Die Nadel, Lsp. 14. H: Manzoni, sämtl. Werke XII (mit Hermann Bahr), bisher IV 23; Novalis, sämtl. Werke IV 24.

Kampen, Thomas, s. Vollmann, Christ.

Kandolf, Franz, Stadtkaplan. München, Kirchenstr. 37. (ebda $^{6}/_{11}$ 86.) B: Im Mekka, Reiseerz. 23 (Forts. v. K. May: Am Jenseits); Quo vadis? Sch. 24 *

Kann, Mathias Conrad, ASB., Rom., Erz., Geb., Lehrer. Köln-Bingst, Ostheimer Str. 28. (Köln-Deutz $^{11}/_{9}$ 71.) B: Abseits v. Weg, G. 07; Festliche Klänge, G. u. Lr. 09; Nur ein Zigeunermädchen, E. 10; Maria Mittlerin, Sp. 14; So nach und nach, Erz. 15; Drei Mütter, Erz. 15; D. goldene Tag, G. 15; Die heilige Elisabeth, Dchtg. 18; Der Landfahrer, Balladen 22.

Kannegießer, s. Bähr, Walter.

Kanner, Heinrich, Politik, ♛, Dr. jur. Wien IX, Wasagasse 52. (Galatz $^{8}/_{12}$ 64.) B: Die neuesten Geschichtslügen 21; Kaiserliche Katastrophenpolitik 22; Der Rechtsweg zur Revision des Friedensvertrags von Versailles 22; Ist Wilhelm II. strafbar? 23; Ein Weltstrafrecht 24; Die Entdeckung d. deutsch-österreichisch-ungarischen Militärkonvention 24; Kriegsschuld, Reparation, Restauration 24.

Kapff, Ernst, PA., ✪, ⚓, Dr. phil., Realgymn Prof. Göppingen, Württ. (St. Gallen $^{17}/_{4}$ 63.) B: Kanzel u. Schaubühne, hist. Lsp. 89; Columbus, Sch. 92; Alt-Ulm, Festsp. 94; Jephta, Orat. 95; Ein Besuch bei Wilhelm Hauff, Bühnensp. 96; Die deutsch. Schulen im Ausland 02; Die Erziehungsschule 06; Magdalenenbrunnen, O. 12; Laurins Rosengarten, O. 18. Ue: Ferrero, Größe u. Niedergang Roms, Bd. III—V, 08—10: Frauen der Cäsaren 12; Untergang der antiken Zivilisation 22.

Kapherr, Egon (Einhart), Frhr. v., Nov., Rom., Reise, pvr. ♈, Jagd, Tiergesch. Manytsch (Don), Südrußland. (Bärenklause i. Sa. $^{20}/_{10}$ 77.) B: Meine Reise i. d. hohen Norden d. Goup. Olenek 08; In russ. Wildnis 10, 4. A.; D. Eichwild 09; Kolk, der Rabe, Tiergesch. 10, 4. A.; In sibir. Urwäldern, Reise u. Jagd 11, 3. A.; Scheltan, Nov. 11, 3. A.; E. Sohn der Wälder, E. 12, 4. A.; Drei Jahre i. Sibirien 14, 4. A.; Die gr. Bestie, Nov., 3. A.; Im Lande d. Finsternis, Nov. 20, 2. A.; Im Netz d. Kreusspinne, R. 21; Der Waldschreck 21; 9 Kapitel der Lebensbilder a. d. Tierwelt; 22—23 Tiergeschichten; Die Ansiedler in Sibirien.

Kapp, Julius, Dr. phil., Dramaturg b. Staatsoper. Berlin-Westend, Lindenallee 26. (Steinbach b. Lahr $^{1}/_{10}$ 83.) B: Frank Wedekind 08; R. Wagner u. Franz

Liszt 08; Biographie Franz Liszts 09, 21. A. 24; Lisztbrevier 10; Rich. Wagnerbiographie 10, 31. A. 22; D. junge Wagner 10; Liszt u. d. Frauen 11; Arthur Schnitzler u. s. Werke 12; Rich. Wagner u. die Frauen 12, 14. A. 21; Nicolo Paganini 13, 12. A. 21; Hector Berlioz 17, 7. A. 21; D. Dreigestirn 19, 6. A. 23; Giacomo Meyerbeer 20, 8. A. 23; Carl Maria v. Weber 22; Das Opernbuch 22, 13. A. 23; Die Oper der Gegenwart 23. **Begr u. Red:** Liter. Anz. 04—07; Blätter der Staatsoper (Berlin) 20ff. **H:** Liszts Ges. Schriften (Volksausgabe) 10; Rich. Wagners Ges. Schriften 14 XIV; dess. Ges. Briefe 15, vorerst II; dess. Wesendonckbriefe 15; Beethovens sämtl. Briefe 23.

Kappert, Adam, s. Adam, Karl.

Kappstein, Frau Anna, geb. Behnisch (Ps. Anna Behnisch-Kappstein), SDS., ♀, Nov., Rom., Plauder., Naturstimmg., Tierbeobachtung, Kritik. Charlottenburg, Schloßstr. 17. (Potsdam.) **B:** Blutstropfen, Nn. u. Skn. 97; Am Zuchthaus vorbei, R. 00; Wanderkameraden, G. 02; Freie Bahn, R. 05; Das klingende Fließ, 7 Nn. 06; Meine zoologischen Freundschaften 07; Ehrenschuldner R. 08; Der Opferstein, R. 11, 2. A. 13; Der lichte lange Tag, R. 13; Fernweh, R. 14; Wir leben, R. 15; D. Beruf d. Kriegswitwe; Die Fackelträgerin, R. 20; Ehekunst 22; Reisekunst 23; Gespräch und Brief 23; Freundschaft 24; D. Lied d. Dinge 25.

Kappstein, Theodor, BP. SDS., RP., †, Lit. ♔, ⁄, Kritik, ♗. Charlottenburg, Schloßstr. 17. (Berlin $^{88}/_{11}$ 70.) **B** bzw. **H:** s. G.-K.

Kappus, Franz Xaver (Ps. Franz Xaver), Rom., Nov., Satire. Temesvár, Rumänien, III, Dojaplatz 5. (Temesvár $^{21}/_{4}$ 83.) **B:** Im mohrengrauen Rock, Sat. 08; Ha! Welche Lust . . ., Sat. 11; Durchs Monokel, Mil. Satiren 14; Blut u. Eisen Kriegsnov. 16; Die lebenden Vierzehn, R., 12.—20. T. 18; Der rote Reiter, R., 60. T. 22; Der Mann mit den zwei Seelen, R. 24; Der Milliardenmäjar, R. 24.

Karafiat, Karl, Urw, ♂, ♀, Pfr., Konservator für Denkmalpflege. Teplitz-Schönau. (Mähr. Trübau $^{21}/_{10}$ 66.) **B:** Zahlr. Schriften z. Gesch. u. Kunstgesch. v. Teplitz; Abhdlgn. über Glas, Porzellan, Bergbau; Jahresberichte d. Teplitzer Museumsgesellsch. m. Abhdlgn. üb. Prähistorie; Gedichte.

Karell, Ernst Ludwig, volkstüml., naturwiss. u. volksbildnerische Schriften u. Reisen, ♈, ♂, ♃, ♅, Dr. phil., Dir.-Mitgl. d. Wien. Urania, Fach- u. Mittelschullehrer i. R. Wien III/3, Salesianerg. 4. (Mähren $^{28}/_{8}$ 58.) **B:** Bausteine z. Agrarfauna Ungarns 93; Paracelsus 94; Perlen u. Korallen 95; Justus v. Liebig 03; Tiefseetiere u. ihre Erforschg. 03; D. Naturgesch. i. d. Dichtgn. Grillparzers 07; D. Friedensbewegg. 08; D. Lüge als Kriegsmacht 15; Schulhumoresken 20; Wünschelrute 24. **Red:** D. Wage 04—08.

Kaergel, Hans Christoph, Erz., Schriftsteller, Leiter d. Landesstelle Sachsen d. Bühnenvolksbd. Dresden-Tolkewitz, Toeplerstr. 6. (Striegau i. Schles. $^{6}/_{1}$ 89.) **B:** Des Heilands zweites Gesicht, R. 19; D. Hellseher, R. 20; Schlesiens Heide u. Bergland 21; Das Marienwunder, R. 21; Volk ohne Heimat, Dr. 22; Der Traum des Urban Krain, R. 22.

Karin, Frau Ellyn (Ps. f. Ellyn von Sayn-Wittgenstein), DB, Roman, ♂, Erz., Märch., Nov., ♇. München, Rumfordstr. 14 II. (Blindendorf i. N.-Österr. $^{1}/_{8}$ 79.) **B:** Magd Maria Burg, R.; Im Namen des Herrn, soz. Trag.; Das Wattemännchen, Bühn.-Märch.; Prinz Wiederwind u. d. Nebelweibchen; Die Spinne, M.; Das Kindlein in d. Königskerze; Die Leute vom Mühlenhof, R.; Immaculata Kröger, R.; zahlr. Filme. ()

Karl, Friedrich, s. Möhl, Friedrich Carl.

Karlchen, s. Ettlinger, Karl.

Karll, Alfred, ♂, ♔, ⁄, ✉, Postrat, Dr. Frankfurt a. M., Gutleutstr. 87. (Altona $^{5}/_{4}$ 72.) **B:** Aachener Verkehrswesen bis zum Ende d. 14. Jahrh. 05; Aachener Reiseverkehr im MA. 06; Napoleonische Studien 07; Ihre Kaiserl. Hoheit, Lsp. 09; Die Schwester St. Majestät, Lsp. (m. Frau Constance **Karll**) 13; Franz. Regierung u. Rheinländer vor 100 Jahren 21. ()

Karlob, Wolfgang, s. Klob, Karl Maria.

Karlsen, Eirik, s. Schönebeck, Erich.

Karlweis, Frau Martha, Roman, Nov. Altaussee, Steiermark. (Wien $^{27}/_{4}$ 89.) **B:** Der Zauberlehrling, Erz. 11; Die Insel der Diana, R. 19; D. Gastmahl auf Dubrowitna 21.

Karolus, s. Lütge, Karl.

Károláth, Ludwig, PA., CP., Musik, Schriftsteller. Wien IV, Prinz-Eugen-Str. 16. (Budapest $^{27}/_{4}$ 66.) **B:** Siegfried Wagner als Mensch und Künstler 02; Einführgn. in d. Opern „Der Kobold" u. „Bruder Lustig" von Siegfried Wagner; Zu d. Briefen Rich. Wagners an d. Putzmacherin Bertha 06; Unarten u. Rücksichtslosigkeiten 13; Rich. Wagner der Schuldenmacher 14; Richard Wagners Briefe an Hans Richter 24. **Bühnenbearb:** Beiller, Im Rahmen des Gesetzes 14.

Karpfen, Fritz, SDS., ♎. Wien IV, Blechturmgasse 28. (ebda $^{1}/_{8}$ 97.) **B:** Die Aussaat; Der dumpfe Klang 17; Ich rufe Klage! 18; Literarisches Verbrecheralbum 19; Der Wille der Kreatur, R. 20; Das Egon-Schiele-Buch 21;

Gegenwartskunst, Bd. I: Rußland 21/22; Bd. II: Skandinavien und Holland 22, 2. A.; Bd. III: Österreich 23, 2. u. 3. A.; Die Adamslieder 21; Der Kanal. Einakt. 21; Der Bildhauer Gustinus Ambrosi 23; Kunst — Krotik — Sittlichkeit, Essays 24; Der Kitsch 24; Die Verwandlung, Sch. 24; Das Tor d. Lebens, R. 24.

Karrillon, Adam, Rom., Dr., Arzt. Wiesbaden, Rüdesheimer Str. 33. (Waldmichelbach $12/_{1}$, 53.) B: Eine moderne Kreuzfahrt 97; Michael Holy 01, 11. T. 06; Die Mühle zu Husterloh 06, 10. T.; O domina mea 09, 9. T.; Im Lande unserer Urenkel 12, 4. T.; Bauerngeselchtes 14; Adams Großvater 17, 8. T.; Sechs Schwaben u. ein halber 19, 8. T.; Der Stammtisch zum faulen Hobel 22; Erlebnisse eines Erdenbummlers 23.

Karsch, Ferd., Psychol., Dr. phil., Prof., Kustos a. D. Charlottenburg 2, Knesebeckstr 92. (Münster i. W. $^{8}/_{9}$ 53.) B: s. G.-K.

Karstädt, Otto, Pädagogik, Sozial-, Dr. phil., GRegR. Berlin-Halensee, Friedrichsruher Str. 11. (Wust $^{7}/_{8}$ 76.) B: Spoß mütt sind 97; Mundart u. Schule 08; D. allg. Mädchenfortbildungsschule 09; Heldenmädchen u. Frauen a. großer Zeit 11, n. A. 13; Rousseau 11; Freie Aufsätze I/II 13, 4. A. 21; Dem Dichter nach! 13, 3. A. 24; Diktate 13. 3. A. 16; Kinderaug' u. Kinderaufsatz im Weltkriege 16; Der gestirnte Himmel über mir 19, 7. A. 24; Methodische Strömungen der Gegenwart 20, 12. A. 23. H: Plattd. Blomengarden 07, 3. A. 23.

Karsten, Carl, RVB., BVP., Politik u. Zeit. d. Abt. f. innere Politik d. „Dtsch. Allg. Ztg." Berlin-Grunewald, Cumostr. 52A. (Röbel i. Mecklenb.-Schw. $^{20}/_{6}$ 72.)

Karsten, Frl. Paula, ⌀, ♇, ♂, ☿, ⁄, ♅, ♆, ⚹, ⚻, ♇, Pendelforschung, Ue: EFI8Schw. Charlottenburg 2, Hardenbergstr. 38. (Vasewalk $^{8}/_{9}$ 50.) B: Wer ist mein Nächster? Negertypen aus Deutsch-Westafrika 03; Hirundo u. Rustica, eine Schwalbengesch. 04; Bilder aus Deutsch-Westafrika 05.

Karwath, Frl. Juliane, SPD., Rom., Nov., Märchen. Erfurt, Beaumontstr. 9. (Straßburg i. Els. $^{16}/_{7}$, 77.) B: Kothargna Holerbeck, R. 10; Die drei Thedenbrinks, R. 11; Das Feuer hinter dem Berge, R. 13; Das schlesische Fräulein, R. 17, 4. A. 21; Eros, R. 18 2. A.; Das Erlebnis des Erasmus Luckhardt, R. 19; Der Tugendbrief, R. 21; Die Abenteuer des Müllers Crispin, M. 22; Der wandernde Traum, R. 22; Aglai, R. 24.

Karwatides, s. Salinger, Bruno.

Kasack, Hermann, Dchtg. Potsdam, Wörther Str. 3. (ebda $^{24}/_{7}$, 96.) B: Der Mensch, Verse 18, 2. A. 21; Die Heimsuchung, Erz. 19, n. A. 23; Die Insel, G. 20; Die tragische Sendung, Dr. 20; Die Schwester, Tr. 20; Der Gesang des Jahres 21; Stadium, e. Ged.-Reihe 21; Vincent, Sch. 24. H: Hölderlin, Elegien 20, Hymnen-Bruchstücke a. d. Spätzeit aus der Hdschr. z. erstenmal übertr. 20; Gesammelte Werke 21 IV; Gedichte 23.

Kaselofsky, Wilhelm (Ka-Ky), DB., ⌀, ☪. Berlin NW 52, Paulstr. 8. (Charlottenburg $^{20}/_{9}$, 82.) B: Lichtenstein, Sch. 10; Waldemar, Sch. 12; Die Brüder Karamasow, Dr 20; Die stärkere Macht, Lsp. 21; Dissonanzen, G. ()

Kaeser-Kesser, s. Kesser, Hermann.

Kaßlatterer, Pacifikus, s. Luchner, O.F.

Kaßner, Rudolf, Ue: FGR, Dr. phil. Oberstdorf i. Allgäu. (Groß-Pawlowitz i. Mähren 73.) B: Englische Dichter 00, 2. A. 20; Tod und Maske 02, 2. A. 12; Der indische Idealismus 03; Diderot (Samml. Kultur) 03; Die Morel der Musik 04, 2. A. 12; Motive (Essays über Kierkegaard, Hebbel, Baudelaire, Abbé Galiani usw.) 06; Melancholia, e. Trilogie d. Geist. 07, 2. A. 16; Dilettantismus 09; Die Elemente der menschlichen Größe 11, 2. A. 21; Der indische Gedanke 12, 2. A. 21; Die Chimäre, Der Aussätzige 14; Zahl und Gesicht 19.

Kastan, Isidor, BVP., RVP. Politik, Lit.-Kritik, Naturwiss. Essays, Dr. med., Schriftst., Red. am Berl. Tagebl. Berlin, Potsdamer Str. 123. (Kempen $^{26}/_{11}$ 40.) B: Gesundheitspflege im Hause; Berlin wie es war.

Kastello, s. Wasem, Ludwig.

Kastner, Alex. Cornel. Willy, ♅, ⌀, ⁄, Übersetzgn. Leipzig, Sebast.-Bach-Str. 16. (Schwerin i. M. $^{18}/_{11}$, 61.) B: Waldorakel, E. 91; D. Rhapsode von Venedig, Tr. 93; Sanfara, E. 97; Die Satanide 00; Neue Verse 11; D. Urbild d. Ischarioth, Dr. 12; Weltwahn, G. 13; Märchen der Seele, N. 19; Sonette an die schöne Frau, G. 20.

Kastner, Ed. Fedor (Pf. Friedr. v. d. Adler), ♅, ⁄, Lit.⚹, ☪, Alvinistit, Lehr. i. R., Hrsg. von „Böhmens deutsch. Poesie u. Kunst". Wien XIX/5, Budinskyg. 30. (Neudorf a. A. $^{6}/_{}$ 59.) B (seit 05): Toniongebiet, alp. Führer 06; Bergfahrten, G. 10; Winterfahrt ins Lavanttal 10; Kampf- u. Trutzsänge 11; Schlendertage u. Bergfahrt im Kärntnerlande 11, 2. A. 17; Deine Briefe, Lyr. R. 12; Neue Bergfahrweisen 12; Feinde ringsum, Kampfweisen 14, 5. A. 17; Du, Lyr. R. 15; Ich hebe meine Augen auf zu den Bergen, G. 15; Wanderungen im innersten Böhmerwald 1. (Illustr.) 17; Waldtraut, Hochlandslieder aus Kärnten (Illustr.) 18; Bergfahrten u. Schlendertage in den Alpen 23; Das Gailtal (Illustr.);

Bergweisen, G. 23; Aus ein. Kärntners Jägerleben, Erz. 24.

Kastner-Michalitschke, Else (verehel. Braum), ASB., DB., DOSchG., ⌂, ♀, /, Nov., Skizz., Kunstkritik, Chefred. d. „Wir leben". Wien XVIII/1, Gentzg. 135. (Rokitnitz in Böhm.) B: Immortellen, G.; Ernste Weisen, G.; Zypressen, G.; Der Sternkreuzorden, Monogr.; Auf roter Heide, N.; Vinche, G.; — und hätte der Liebe nicht, G.; Seine Hände u. a., R.; Ein Mörder? R.; Ehe, Dr.; Hedwig Rohnau, Dr.; D. gute Sitte, Dr.; Der Mantel, Dr.; Graf Saurau, Dr.; D. Tagebuch eines Gefallenen, Satire; Künstlerprofile, Essf.; Aus unserem lieben deutschen Wald, M.; Kritische Essays; Reisebriefe; Neue Geb.; Rund um mich, Nov.; Aus ehernen Tagen, G.; Der Schuldner, Dr.; D. Thronerbe, Dr.; Unter der Glocke, Kleinstadtr.; Neue Nov.; Dchtg. u. a.

Katann, Oskar, ♁, Lit., Ästhetik, Dr. phil., Kustos d. Wiener Stadtbibl. Wien XV, Robert-Hamerling-Gasse 3. (ebda $^{18}/_{5}$ 85.) B: Ästhetisch-liter. Arbeiten 18; Dichtung und Leben 23. H: Jahresbericht über die wichtigsten Erscheinungen d. schönen Lit. 12—16; Grillparzer-Studien 24.

Katscher, Leop. (Pf. Ludwig Koelle, Ludwig Ungar, Albert Kellner, Ludmilla Koelle, Kosmopolit, Humanus), Vorst. d. Europ. Komitees f. prakt. Sozialreform. Interlaken, Schweiz. (Csakova $^{20}/_{5}$ 53.) B: Zahlreiche lit.-geschichtl., ethnogr., biogr., pazifist., hygien. u. sozialreform. Schriften sowie Übsetzgn. aus dem Engl. u. Franz.

Katschinski, Alfred, Heimatkde. Tilsit (Ostpr.), Gartenstr. 3/4. (Graventhien, Ostpr. $^{26}/_{5}$ 90.) B: Offener Brief a. d. ostpr. Landbewohner 17; Unser Kampf für die Heimat, Kriegstagebuchblätter 17; Offener Brief a. d. ostpr. Landbewohner nördl. d. Memel 19: Jerassim Ferdinandowitsch, Sibirienr. 21; Die zweite Heimat, Memellandr. 21; Das Schicksal des Memellandes, Heimatgesch. 23; D. Bauerndoktor, Ostlandr. 24.

Katte, Max, s. Jordan, Karl Friedr.

Katz, Georg, Belletristik, Dr. med., Arzt. Berlin-Friedenau, Kaiserallee 139. (Glogau $^{20}/_{5}$ 86.) B: Schatten, Nn. 08; Marionetten der Liebe, R. 11: Lotte Lands Traum vom Glück, R. 15. ( )

Katzenstein, Frau Gretl (Pf. Günther), DB., Theater u. Nov. München, Rauchstr 20. ($^{10}/_{5}$ 94.) B: Marie Weihnachtsreise; Um eine Nacht: Märchenschaukel; Die parfümierte Braut, Schw.; Die nackte Susi, Sketch; Panoptikum.

Käske, Georg, ✠, ♀, ♁, Lehrer. Berlin NO, Grellstr. 17. (ebda $^{9}/_{10}$ 66.) B: Im Luftbad 10.

Kauders, Walter, VVB., CC., SDS., Verlagsdirektor des Nikola Verlages. Wien VIII, Lerchenfelder Str. 66. (ebda $^{31}/_{11}$ 89.) B: Spiel der Gestaltung, R. 13; Der Blaue Kinderkalender, Jahrg. I—III; Die Tausend Bunten Büchlein, I—XII 21; Der Guckkasten 23.

Kaufmann, Carl Maria (Pf. M. di San Callisto), Alterthumskde., ⌂, Prof., D. Frankfurt a. M., Schifferstr. 44. (ebda $^{1}/_{5}$ 72.) B: Der letzte Flavier, R. (pseud.) 97, 3. A. 24; D. Dokument d. Lady, R. 99, 4. A. 21; Der Ring mit d. Ichthys, R. 20, 2. A. 21; Amerika u. Urchristentum.

Kaufmann, Paul, Sozialversich., Rhein. u. Kunstw, WGOMR., Dr. jur., Dr. med. h. c., Dr. rer. pol. h. c. Berlin W 10, Königin-Augusta-Str. 26. (Bonn $^{28}/_{4}$ 56.) B: Zur Gesch. d. Familien Kaufmann a. Bonn u. v. Pelzer a. Köln, Beitr. z. rhein. Kulturgesch.; Aus d. Tagen d. Kölner Kurstaats 04; Joh. Mart. Niederee, e. rhein. Künstlerbild 08; Aus rhein. Jugendtagen 19, 3. A. u. Volksausg. 21; Auf d. Pfaden nazaren. u. romant. Kunst 22.

Kaufmann, Theo, PA., RB., /, Bühnenkunst, Kommunalpolit., Krit., Chefred. d. „Würzburg. Generalanz." Würzburg, Sanderglacisstr. 44. (Stadtlauringen $^{28}/_{5}$ 80.)

Kaulbach, Frl. Isidore, Rom., Nov. Hannover, Georgspl. 11. (ebda.) B: Die weiße Nelke, R. 00; Im freien Wasser, R. 10; Schatten, R. 10; Der Dritte, R. 10; Herr Peter Petri, R. 18; Der blaue Schmetterling, R. 19.

Kaulfuß-Diesch, Carl, s. Diesch, Carl.

Kaun, Hugo, DB., Ord. Mitgl. d. Akad. d. Künste. Berlin-Zehlendorf-West, Schwerinstr. 5. ($^{31}/_{1}$ 63.) B: Sappho, O.; Der Fremde, O.; Menandra, O.

Kaus, Frau Gina (Pf. Andreas Eckbrecht), DB., DOSchG. Wien III, Hnegasse 3. (ebda 94.) B: Diebe im Haus, Kom. 19; Der Aufstieg, R. 20.

Kaus, Otto, SDS. Wien III, Hnegasse 3/9. (Triest $^{19}/_{5}$ 91.) B: Der Fall Gogol, Essay 12; Dostojewski, Essay 16; Strindberg, Essay 18; Dostojewski und sein Schicksal, Essay.

Kautsky, Karl, WA., W. Charlottenburg, Windscheidstr. 31. (Prag $^{16}/_{10}$ 54.) B: s. G.-K.

Kauz, s. Geißler, Horst.

Kawerau, Siegfried, Mitbegründer d. Volksbundes entschiedener Schulreformer, W, Gesellschaftswissenschaften. Dr. phil., StudR. Berlin-Charlottenburg 1, Königin-Luise-Str 18 I. (ebda $^{8}/_{12}$ 86.) B: Lieder aus dem Dunkel 10; Stefan George u. Rainer Maria Rilke 14, s. a. G.-K.

Kayser, Hans, Dr. phil., Leiter des „Dom", Bücher der deutschen Mystik

Inselverlag. Berlin-Wilmersdorf, Hohenzollerndamm 27a. (1/4 91.) H: „Paracelsus“ und „Böhme“.

Kayser, Rudolf, SDS., Kritik, kulturphilos. Essay, Dr. phil., Red. d. „Neuen Rundschau“. Berlin-Charlottenburg, Uhlandstr. 183. (28/11 89.) B: Moses Tod, Leg. 21; Die Zeit ohne Mythos 23. H: Novellen von Achim von Arnim 18; Anthologie „Verkündigung“ 21; Kleine Schriften von Fichte, Humboldt usw.

Kayßler, Friedrich, ⌂, Schausp. Berlin, Lessingstr. 51. (Neurode i. Schles. 7/4 74.) B: Simplicius, Dr. 05; D. Pan i. Salon (Grotesken, Prosast., Geb.) 07, 2. A. 22; Sagen aus Minthejm 09, 5. A. 22, 6. A. 23; Schauspielernotizen I 10, 2. A. 20; II 14, 2. A. 21; Worte z. Gedächtnis an Josef Kainz 11; Kreise, G. 13, 3. A. 21; Zwisch. Tal u. Berg d. Welle, G. 17, 2. A. 21; Jan d. Wunderbare, Lsp. 17, 2. A. 22; Besinnungen, Aphorismen 22; Stunden in Jahren, G. 23. H: Goethes Götz v. Berlichingen, f. d. Bühne neu bearb. 16; Shakespeares Cymbeline, für d. Bühne neu bearb. 23.

Keckeis, Gustav, Lit. ✍, ⁄, Dr. phil., Hrsg. d. „Literarischen Handweisers“. Freiburg i. Br. (Basel 27/8 84.) B: Dramaturgische Probleme 07; Die bewegenden Kräfte der schönen Literatur 22; Der Führmann, Ein Buch für werdende Männer (m. andern) 22.

Kees, Egon, dram. ⌂, Schriftsteller. Gautzsch b. Leipzig. (Varenna a. Comer See i. Italien.) B: Don Juan, E. 23; Nero, D. 24; Träume von Walter Steinecke, Sk. 24; D. Menschgreis, dram. Tril. 24; Biographie am Werke Walter Steinecke, biogr. Studie 24. *

Kehlmann, Eduard, Roman, Oberingenieur. Wien IX, Liechtensteinstr. 20. (Zavale 18/11 82.) B: Der Roman des Herrn Franziskus Händl, R. 12; Parzival, Legende 14; Von Pauli bis Palmarum, R. 21.

Keilitz, Arno, (Pf. Atz von Wernburg), FVP., ⁄, ⁄, ⌂, Heimat- u. Lit.-✍, Red. d. d. Landwirtschaftskammer. Braunschweig, Kaiser-Wilh.-Str. 32. (Wernburg i. Thür. 8/1 89.) B: Sagenschatz d. Kreises Ziegenrück 12; Mit dem III./181 im Felde, Kriegserlebnisse 14.

Keim, Heinrich Wilhelm, SDS., Essay, Kunstkritik, Dr. phil., StudR. Düsseldorf, Stockkampstr. 38. (1/4 89.) B: Das Spielmannsepos von Gg. Oswald 12; Des Expressionismus Aufstieg und Irrgang 18; Das Problem der Tat i. d. Literatur d. Gegenwart 20; Die geistige Grundlage der neuesten Dichtung 21.

Keindl, Ottomar, ⚓, Kritik, ⁄, Dir. i. R. Prag II, Inselgasse 2. (ebda 26/6 42.) B: Friedrich Theodor Vischer 88, 3. A. 07.

Keiter, Frau Therese, geb. Kellner (Pf. M. Herbert), Roman Regensburg, Ostendorfer Str. 10. (Mellungen 26/1 59.) B: (seit 05): Ohne Steuer, R. 05; Vom Leben u. Sterben, Nn. 05; Briefe einer Häßlichen, R. 05; Dr. Sörrensen, R. 06; Vittoria Colonna, Erz. 07; Aus unseren Tagen, R. u. 2 Nov. 07, 2. A. 08; Lebenslieder 08; Volksgeschichten, Lebensausschnitte 08; D. Wenderrots, R. 09; Idealisten, R. 10, 2. A. 14; Michel-Angelo-Geschichten 10; D. Weg d. Michel Angelo, Jakob im Walde, D. wilde Dorneck, Nn. 10; Heimfahrten, Liebe u. Tod, G. 10; D. Schicksalsstadt, R. 11; Tröstungen, lnr. G. 12; Lebenssprüche 13; D. Kinder d. Killians, R. 13; Hungerbäum', Volks-Geschichten 13; Prinz Spiro Maria, R. 14; Stirb u. werde! Nn. 14: Verborgenheiten, G. 14; Mein Kriegsbuch, Nn. 16; Helden u. Menschen, Nn. 16; Sanct Erhards Haupt, R. 19; Verleugnetes Blut, R. 20; Anna Jakobe Puechlin, R. 20; Die Bergwiese, R. 21; Das goldene Gold, Nn. 22; Der blutige Lehrpfennig, R.; Die Bartenwetzer, R. 22; Tragödie der Macht, R. 22; Gott allein genügt, G. 23; Das fremde Leben, R. 24.

Kekule von Stradonitz, Stephan, BB., SDS., neue ✍, Staatsrecht, Genealog., Vererbungslehre, Heraldik, Dr. jur. et phil., Kammerh., Hptm. a. D. Berlin-Lichterfelde, Marienstr. 16. (Gent 1/3 63.) B: s. G.-K.

Kelchner, Frl. Mathilde, ⚓, Politik, Essay, Ue: R, Dr. phil., Privatgelehrte. Berlin-Halensee, Kurfürstendamm 102. (St. Petersburg 22/11 72.)

Kellen, Tony (Anton), Krit., ⁄, Rom., Ue: F. Hohenheim bei Stuttgart. (Luxemburg 26/1 69.) B: Der Wunderdoktor, R. 02: Marie Antoinette 05; Französ. Liebesbriefe 07; Das Zeitungswesen 07; Dichter- u. Schriftsteller-Anekdoten 09; Schauspieleranekdoten 09: Aus d. Gesch. d. Feuilletons 09; D. Dichtkunst 11; Die Schriftsteller u. das Publikum 14; Führende Frauen 21; D. Frau u. ihre Berufe 21; u. a. ()

Keller, Adolf, SES., Kulturphilosophie, Psychologie, Protest. Einigungsbestrebgn. Pfarrer, Generalsekr. d. europ. Zentralstelle f. prot. Hilfsaktionen, Vertreter des amerik. Federal Council in Europa, Dr. Zürich, Sonneggstr. 16. (7/1 72.) B: Eine Sinaifahrt 01; Eine Philosophie des Lebens (Henri Bergson) 14; Predigten 14; Zur Lage d. europ. Protestantismus 22.

Keller, Albrecht, deutsche Kultur-✍, Dr. phil., Oberrealsch. StudR. Wiesbaden, Rheingauer Str. 10. (Freiburg i. B. 17/1 81.) B: Die Schwaben in d. Geschichte d. Volkshumors 07; Die Hand-

werfer i. Volkshumor 12; Schwaben u. Schwabenstreiche 14; Der Scharfrichter in der deutsch. Kulturgeschichte 21. H: Maister Frantzn Schmidts Nachrichters inn Nürmberg all sein Richten 13.

Keller, Heinrich, soz. Roman, Dr., prakt. Arzt. Wien VI, Köstlerg. 7. (⁶/₁₂ 66.) B: Ballast, R. 03; Das Geldenst unserer Zeit, R. 04; Im Dienste d. Menschheit, R. 05; Streber, R. 06; Ketten, R. 07; Unterlehrer Straub, R. 08; Leni u. Ernst, e. Kindergesch. für Eltern 09, 2. A. 10; Vernünftige u. unvernünftige Mütter 16, 2. A. 17; Ärztliche Pädagogik II 24.

Keller, Paul, Nov., Rom., Hrsg. d. Monatsschr. „Die Bergstadt". Breslau 16, Hedwigstr. 40. (Arnsdorf ⁶/₁ 73.) B: Gold u. Myrrhe, Erz. II; Waldwinter, R. 02, 240. A.; In deiner Kammer 03; Die Heimat, R. 04, 145. A.; Das letzte Märchen, R. 05, 88. A.; D. Niklasschiff, Erzn.; Sohn d. Hagar, R. 07, 185. A.; Die alte Krone, R. 09, 93. A.; Die fünf Waldstädte, Ein Buch f. Menschen, die jung sind 10, 62. A.; Stille Straßen, Nn. 12, 60. A.; Die Insel d. Einsamen, R. 13, 13. A. 14; Ferien vom Ich, R. 15, 10. A.; Grünlein, Eine deutsche Kriegsgeschichte 15, 71. A.: D Kgl. Seminartheater u. and. Erz., 54. A.; Ein Stück eigener Lebensgesch., Erzn. 16; Von Hause, Ein Päckchen Humor a. d. Werken v. Paul Keller 17, 54. A.; Hubertus, R. 18; In fremden Spiegeln, R. 20; Altenroda, Nn. 21, 40. A.; Die vier Einsiedler, R. 23, 35. A.

Keller, Paul Anton, ✠, Novelle, Buchkritik. Graz, Steiermark, Neutorg. 7 II. (ebda ¹¹/₁ 07.) B: Erleben, Sonette 24; Bleamerln a. m. Hausgarterl, G 24; Noch Feierobend, Erz. 25.

Keller, Peter, s. Kurnik, Paul.

Keller, Sam (Pf. Ernst Schrill), Rom., Nov., Erz., Pastor. Hrsg. d. Monatsschr. „Auf dein Wort". Freiburg i. B (St. Petersburg ¹⁰/₁ 56.) B: Der Brautwächter, N. 96, 5. A. 16; Vom braven Schlingel, Erz. 00, 8. A. 16; An d. Schwelle d. Glaubens 01, 23. T. 18; D. Herr ist mein Hirte 03, 9. A. 15; Naturtrieb u. Sittlichkeit 03, 64. T.; Sein eigen, Erz. 05, 15. A. 19: E Höhenweg 06, 15. A. 19; Mein Abendsegen, 6.—10. T. 21; Meine Minuten, 15. T. 19 u. 20; Aus meinem Leben, 10 T. 19; Schleudersteine, 5. T. 20; Sonnige Seelsorge, 10. T. 20 u. a. ( )

Keller, Walter, SES., ital. Lit., Dr. phil., Sprachlehrer. Basel, Weiherweg 24. (St. Gallen ²⁰/₁ 82.) B: Das toskan. Volkslied 08; Sizilien 16; D. schönsten Nov. d. ital. Renaissance 18; D. festinesische Volkslied: Die Quellen Shakespeares 19: Ital. Volksmärchen; Romeo u. Julia; Der Kaufmann v. Venedig; Zwei altital. Nov. 19; Saora è la natura 21; Erz. aus Schloß Hohenlinden 24.

Kellerer, Josef, PA., O, dram. Schriftsteller. München, Corneliusstr. 42/o. (ebda ¹⁷/₁₀ 53.) B: Alter Sünder, B.; Eine, von der man spricht, Bst.; Am Blumenfeste der Madonna, O. (ins Polnische übers.); Kuckucks-Eier, Optte; Im Garten d. Venus, Optte.

Kellermann, Bernhard, Roman. Berlin W 15, Emser Str. 21. (Fürth ⁴/₁ 79.) B: Yester u. Li, R. 04, 15. A. 11; Ingeborg, R. 06, 14. A. 11; Der Tor, R. 09, 7. A. 11; Das Meer, R. 10, 10 A. 12; E. Spaziergang in Japan 10, 4. A. 12; Sassa yo Yassa 12, 3. A.; Der Tunnel, R. 13, 110. T. 14 (in viele Spr. übersetzt); D Krieg im Westen 15; Der Krieg im Argonnerwald 16; Der neunte November, R. 20, 30. A.; Die Heiligen, N. 22; Schwedenklees Erlebnis, R. 23; Die Wiedertäufer von Münster.

Kellermann, Hermann, VB., Dr. phil. Weimar, Lassenstr. 9. (Obermmer ⁷/₁ 81.) B: Deutsche Kriegsschwänke 14; Der Krieg der Geister 15. H: Th. Storm, Ausgew. Novellen 19; Rembrandt als Erzieher 22.

Kellert, Franz, RB., ✠, Redakteur. Greiz (Reuß), Wiesenstr. 4. (Hennersdorf, Kreis Jauer [Schl.] ¹⁵/₈ 76.) B: Ill. Führer durch Berneck u. Umgebung 02, 2. verb. A. 24; Ill. Führer durch die Vog. Schweiz 03; Im Märchenlande des Nordens 11; Aus groß. Zeit, Kriegsg. u. Lr. 16; Heimkehr, Bst. 18; Dahin, Bst. 18; Verklärung, Traumsp. 19: Der Jubiläumstag, Szene a. d. Handwerkerleben 21; Die erste Sitzung, Lsp. i. 1 Akt 21; Der Jenseitswanderer, Dante-Trag. 22. H: Heimatstimmen 21.

Kellner, Albert, s. Katscher, Leop.

Kellner, Ottokar, DB., ✠, O. Triest, Italien, via Belvoggio 1. (ebda ²⁶/₁₀ 76.) B: D. Buch d. Scheine, G. 23 I: Borgo, Tr. 23 I; Das Lorleilied, Elfenstück mit Farbenballett 24 I.

Kemmer, Ludwig (Pf. Ludw. Germersheim), Kult.☆, Heeres☆, ⚔, Dr. phil., GP. München, Arcisstr. 32. (Germersheim a. Rh. ⁸/₁ 69.) B: D. graph. Reklame d. Prostitution 06; Briefe an e. jg. Offizier 07, 5. T. 08; Grundschäden d. Gymnasiums u. Vorschlage zu i. Heilung 10; Von Hinnenaus zum Herzenbruch, Ein Jugendweg zwisch. zwei Wiesen 12; Moorpioniere 12; Von Hermanns u. Dorotheas Ahnen u. Enkeln 17.

Kemmerich, Max, SDS., Kultur- u. Kunst☆, ☭, Okkultismus, Dr. phil. München, Franz-Joseph-Str. 19. (Koblenz a. Rh. ⁸/₁ 76.) B: s. Gesch.

Kemper, August, VA., RB., Politik, Chefred. der „Württ. Ztg." Stuttgart, Rotebühlstr. 172. (Meinerzhagen ³⁰/₉ 70.,

Kempin, Frau Lely, Erz., März., ℣. Celle, Hannoversche Allee 3. (Altona $^{3}/_{4}$ 78.) **B**: Heilige Insel 17, 8. A. 21; Glückliche Kinderzeit 18, 3. A. 20; Lebenslicht, 2. A. 20; Insel des Friedens 21; Freude 21; Meersommer 24.

Kempis, Theobald a, s. Sieg, Arthur.

Kempner, Hans, DB., ♂, Dr. jur., Rechtsanwalt. Breslau, Gartenstr. 64 Hyt. ($^{1}/_{4}$ 89.) **B**: Frank Wedekind als Mensch u. Künstler 11, 10. T.; Der lockere Zeisig, Schw. 20; Die Rosen der Korinna, Lsp. 21; Institut Himmelreich, Schw. 24.

Kempner-Hochstädt, Frau Martha (Ps. Lalla Rookh), Kindergesch., Rezitatorin. Berlin-Steglitz, Schloßstr. 68. (Berlin $^{3}/_{4}$ 65.)

Kempner-Hochstädt, Max, ℣, /, ♂, Ue: FEL., DB., SDS. Berlin-Steglitz, Schloßstr. 68. (Breslau $^{5}/_{4}$ 63.) **B**: Die Schatten leben, 3 Einakter 08; Kammervirtuose, Schw. 12; Scirocco, Sch. 12; Serafinchens Strickleiter, Schw. 12; Mamsell Taroc, Baud. 12; D. schwarze Filippo, Sch. 12; Die Verba auf mi, Einakter 12; Was ist Wahrheit?, grotesk. Reimsp. 13; Absag, Sch. 13; Die Knute, Sch. 14; Sankt Irene, Einakt. 15; Böhmisch-Schnakenburg-Waltershube, Kom. 15; Wenn du zum Weibe gehst!, Sch. 15; Die Unruhe, L. 15; Die Hausdame, L. 16; Alterserscheinungen, Lsp. 16; Die Einzige und ihr Eigentum, L. 17; Münchhausen, Optte. 18; Der Stärkere, Sch. 18; Graziella, O. 19; Der Vetter aus Dingsda, L. 19; Abälard u. Heloise, Dr. 20; Das Haar der Berenike, L. 21; Der Vetter aus Dingsda, Optte. 22; Joujou, Lsp. 22; Fabrikant Lentner, Tragik. 23; Erziehung zur Liebe, Optte. 24; Phryne, L. 24.

Kemski, Paul, s. Paull, E. G.

Kentaur, H. J.. s. Kurth, Jul.

Keppelmüller, Bertold (Bertold Friedrich Müller), volkskundl. Erz., Novelle, Oberst im österr. Bundesheer. Innsbruck, Erlerstr. 10. (Wien $^{7}/_{11}$ 81.) **B**: Der Kerkermeister v. Geroldseck, Erz. aus d. Gesch. Tirols 24. •

Keppler, Paul Wilh. v., ✝, D., Bischof von Rottenburg a. N. (Gmünd $^{28}/_{6}$ 52.) **B**: Unseres Herrn Trost 87, 2. u. 3. A. 14; Württembergs kirchl. Kunstaltertümer 88; Die 14 Stationen d. hl. Kreuzwegs 91, 4. A. 04; Das Problem des Leidens 94, 9. A. 19; Wanderfahrten u. Wallfahrten i. Orient 96, 8.—10. A. 22; Die Adventsperikopen 99, 5. u. 6. A. 17; Wahre u. falsche Reform 02; Aus Kunst u. Leben 05 II, 6.—8. A. 22, I; Mehr Freude 09, 175. T. 21; Homiletische Gedanken u. Ratschläge 10, 5. u. 6. A. 11; Homilien u. Predigten 12, 6.—8. A. 21; Die Armenseelenpredigt 13, 6.—7. A. 19; Im Morgenland 13, 11.—15. T. 20; Leidensschule 14, 71. T. 23; Deutschlands Totenklage 17, 16.—25. T. 17.

Kerausch, Josef (Pf. Sepp Heimfelsen) DÖSchG., ♂, Rom., Nov., Dialektdichtgn. u. Prosa, Schriftst. Innsbruck, Anichstr. 30. (Imst, Tirol $^{19}/_{8}$ 59.) **B**: Andreas Hofer, dram. Festsp. 91/92; Die Großberghofer, Bst. 94; Kleine Erzählungen 95, neue A. 07; Die Generalshose, Schw. 96; Zu spät, Dr. 96; Vrlika 03; Abgeschossen, Mil.-R. 06; Der Weg ins Eremo, R. 14; Heimkehr (Vorspiel m. 3 Einaktern: Der Loisl; 's Forgele; 's Mariele) 20; Die sich wieder finden, Bst. 20; D. Kreuz am blauen Bande, Bst. 25.

Kern, G. Joseph, Kunstw, Maler u. Graphiker, Dr., Prof., Kustos d. Nationalgalerie a. D. Berlin-Halensee, Halberstädter Str. 2. ($^{17}/_{8}$ 78.) **B**: s. G.-K.

Kern, Maximilian, Jugendschriften, Technik, Sinologie, Redakteur im Ullstein-Buchverlag. Charlottenburg, Grolmanstr. 67 II. (Böhm. Wiesenthal $^{4}/_{4}$ 77.) **B**: F. E. R. T., Erz. 99; Photogr. Vergrößerung u. Projektion 12; Selbst ist der Mann 09; Neun Bände Jugenderzählungen 04—17. **H**: Das Licht des Ostens 22.

Kerner, H., s. Cardauns, Herm.

Kernstock, Ottokar, DÖSchG., BB., ℣, ♂, Dr. phil. h. c., Chorherr des Stiftes Vorau u. Pfarrer in Festenburg i. Steierm. (Marburg a. D. $^{25}/_{6}$ 48.) **B**: Verloren u. wiedergefunden, Weihn.-M. 94; Die wehrhaft Nachtigall, altdeutsche Weisen 00; Aus dem Zwingergärtlein, ges. G. 01, 10. A. 17; J. C. Hackhofers Festenburger Gemälde 03; Unter der Linde, ges. G. 05, 8. A. 23; Turmschwalben, ges. G. 08, 6. A. 23; Aus der Festenburg, ges. Aufsätze u. Gelegenheitsgedichte 11; Tageweisen, ges. G. 12, 3. A. 19; Schwertlilien aus dem Zwingergärtlein, KriegsG. 15, 15. T.; Steirischer Waffensegen (mit P. Rosegger) 16; Der redende Born, ges. G. 22. ()

Kerr, Alfred, ℣, Kritik, Dr. phil. Berlin-Grunewald, Höhmanstr. 6. (Breslau $^{25}/_{12}$ 67.) **B**: C. Brentanos Jugenddichtungen 94; Godwi 98; Herr Sudermann, der D... Di... Dichter, 1.—4. T. 03; D. neue Drama 04, 4. A. 12; Schauspielkunst 04; Die Harfe 18, 4. A. 21; Die Welt im Drama, 6. A. 18 V, 10. A. 22; Die Welt im Licht, 10. A. 20, 15. A. 22 II; Der Krämerspiegel (mit Musik von Rich. Strauß) 22; New York u. London, 1.—7. A. 23; O Spanien!, 1.—6. A. 24.

Kerschensteiner, Marie, verw. Dürr, geb. Borst, Dr. phil. München, Möhlstr. 39. (Würzburg $^{24}/_{12}$ 70.) **B**: Die Sakramentsbeg, R. 19. Ue: Das künst-

lerische Genie (Gabr. Séailles) 04; Psychologie (W. James) 09, 2. A. 20.

Kerst, Friedrich, Musik♛, Bildende ⌂, Kunstref. **Elberfeld**, Markgrafenstr. 16. (ebda $^{6}/_{8}$ 70.) **B**: Bergische Dichtg. 00; Beethoven im eigen. Wort 04, 2. A. 05; Mozart im eigenen Wort 05; Schumann im eigenen Wort 05; Kunstgeschichtl. Führer nach Altenberg 08; D. Erinnergn. an Beethoven 13 II.

Kersten, Kurt, SDS., Lit.♛, **Kritik**, Essay, Glosse, Dr. phil., Schriftst. **Charlottenburg**, Stuttgarter Pl. 21 II l. (Welheiden b. Kassel $^{15}/_{4}$ 91.) **B**: Voltaires Henriade in der deutschen Kritik 14; N. Lenin 20; Ein europäischer Revolutionär (Georg Forster 1754—94) 21; Retif de la Bretonne, Revolutionsnächte 21; Fridericus Rex und die Krise des Absolutismus 22; Moskau-Leningrad, Eine Winterfahrt 24. **H**: Das heutige Rußland, Ein Sammelwerk 23; A. S. Suworins Tagebücher 24 (m. Otto Buek).

Kervin, Francis, SES., Roman, Novelle, Maler u. Schriftstell. **Thun**, Kant. Bern, Schweiz. (ebda $^{11}/_{6}$ 73.) **B**: Aus meinem Tierbuch, Tiern. 18; Wilhelm Balmer in seinen Erinnerungen.

Kessel, Martin, ♜, Dr. phil. **Berlin** SW 29, Mittenwalder Str. 30. (Plauen i. Vogtl. $^{14}/_{4}$ 01.) **B**: Gebändigte Kurven 25. •

Kesseler, Kurt, †, ⚓, Lic. Dr., ObStudDir. **Minden** i. W., Bildebullenstr. 22. (Rawitsch $^{26}/_{3}$ 84.) **B**: s. G.-K.

Kesser, Hermann, ⌂, Rom., Nov., Dr. phil. **Wiesbaden**, Adelheidstr. 19; auf Reisen. (München $^{4}/_{8}$ 80.) **B**: Der assoziative Faktor im ästhet. Eindruck 04; Lukas Langkofler, D. Verbrechen d. Elise Geitler, N. 12, 2. A. 16; D. Himmelserscheinung, N. 13; Kaiserin Messalina, Dr. 14; Unteroffizier Hartmann, N., 1.—3. T. 15; Die Stunde d. Martin Jochner, R. 16, 4.—8. T. 21; Die Peitsche, erz. Dichtg. 18, n. A. 22; Vorbereitung, 4 Schriften 1.—2. T. 18; Summa Summarum, Tragikomöd., 1.—3. T. 20; Die Brüder, Dr. 1.—3. T. 21; Revolution d. Erlösung, 1.—2. T. 21; Die Reisenden, Kom. 23; Beate, Sch. 23; Rettung, Sch. 23.

Keßler, Frau Helene, s. Kahlenberg, Hans v.

Keßler, Richard, DB., PA., Drama, Libretto, ✝. **Berlin-Westend** 9, Reichsstraße 10. (Berlin $^{6}/_{7}$ 78.) **B**: Inkognito, Optte. (Musik v. Nelson) 18; D. doppelte Emil, Schw. 19 (m. Kraatz); D. verjüngte Adolar, Musikschw. (Musik v. Kollo) 20; D. Scheidungsanwalt, Lsp. 20; D. Günstling d. Zarin, große Optte. (Musik von Winterberg) 21; D. Perle d. Frauen, Schw. 21; D. blonde Engel, Schw.-Optte. (Musik v. Winterberg) 21; Der geizige Verschwender, Optte. (Musik v. Fall) 22; Der Schildpattkamm, Lsp. 22; Hochzeitsnacht, Lsp. 23; Die Schönste d. Frauen, Optte. (Musik v. Bromme) 23; Die Löwin u. d. Don Juan, Lsp. 23 (mit Zumpe); Karriere, Sch. 23; Die tanzende Prinzessin, Optte. 24 (Musik v. Kollo). **Ue**: franz., engl., russ.

Kett, August, ASV., SDS., Roman, Novelle, Skizze, Reisebeschr. **Altona** a. Elbe, Holstenplatz 13. ($^{25}/_{4}$ 80.) **B**: Erinnerungen aus d. Jahre meiner Gefangenschaft 17, 2. A. 18; Unter der Peitsche, R. 21; Im Segelboot an tausend Küsten 23; Elisabeth v. Bessers Liebe, R. 24; Geist d. Heldentums, N.; Mit der Scholle verwachsen, N.; Fluch d. Goldes, N.; D. qualvolle Tod, N.; Aino, N.; D. gleißende Metall, N.; Im sterbenden Lande; Im Reiche der Sowjetfürsten; u. a. •

Keyserling, Graf Hermann, ⚓, Dr. phil., Leiter d. Schule d. Weisheit zu **Darmstadt**, Prinz-Christians-Weg 4. (Koenno i. Livl. $^{20}/_{7}$ 80.) **B**: Das Gefüge der Welt 06, 3. A. 22; Unsterblichkeit 07, 3. A. 20; Individuum u. Zeitgeist 09, n. A. 10; Entwicklungshemmungen 09; Prolegomena zur Naturphilosophie 10; Schopenhauer als Verbildner 10; Zwei Reden (German. u. roman. Kultur, vom Interesse der Geschichte) 11; D. innere Beziehg. zw. d. Kulturproblemen d. Orients u. d. Okzidents 13; Das Reisetagebuch eines Philosophen 19, 7. A. 23; Deutschlands wahre politische Mission 19, 3. A. 20; Philosophie als Kunst 20; Politik, Wirtschaft, Weisheit 22; Schöpferische Erkenntnis 22. **H**: Der Leuchter, Jahrbuch d. Schule d. Weisheit; Der Weg zur Vollendung. ()

Keußner, Gustav, PA., Kunst- u. Lit.♛, Dr. phil., VerlagsRed. **Stuttgart**, Stitzenburgstr. 10 II. (Meiningen 67.) **B**: Die drei Psalterbearbeitungen Luthers v. 1524, 1528 u. 1530 90. **H**: Mörikes sämtl. Werke 06; Fr. Th. Vischers Ausgew. Werke 18 III; Ed. Engels Hausbuch dtsch. Kunst, neue Ausg. 13 u. ö.; Klassiker d. Kunst in Auswahlbänden: Thoma, Schwind, Feuerbach, Uhde 21.

Kickton, Fräulein Erika, ⚓, Musik, Schriftstellerin und Lehrerin für Theorie u. Komposition, Erste Musikreferentin der „Potsdamer Tagesztg.". **Potsdam**, Burggrafenstr. 34. (Berlin-Schöneberg $^{21}/_{8}$ 96.) **B**: Durch Potsdams Gärten 21; Gedanken u. Stimmungen in Versen 21.

Kiefer-Stefie, Frau Margarete, ♜, ⌂ **Breslau**, Rehdigerstr. 54 II. (ebda $^{17}/_{8}$ 81.) **B**: Erdenheimat, du liebe, G. 13; Unser Holtei, Essay 14; Und immer bist du's! G. 20; Rübezahlskomödie.

Kiehne, Hermann. **Gießen**, Friedrichstr. 17. (Wernigerode a. H. $^{10}/_{4}$ 55.) **B**:

Ged.: Lenzfahrt, Kleine Lieder; Neue Lieder; Wandern und Weilen; **E.:** Die Dorfprinzeß; König Hübich; **Nn.:** Harznovellen; **Erz.:** Der lustige Krieg; **Dr.:** Wanderndes Volk; Der Pfalzgraf; An die Freude; **Sc.:** Bühnenkleinkunst VI. **H:** Deutsche Lieder; Zeitschr. f. Dichtg. u. Kritik: Auswahl deutsch. Dichtgn. VII.

Kiehr, Martin, BB., ♙, Epik, Essay, Schriftst. Berlin-Wilmersdorf, Prinzregentenstr. 90. (Haynau, Schles. $^{18}/_{10}$ 93.) **B:** Frühlingsgräber, N. 12; Psychologische Grundlagen neuen Aufbaus 19.

Kienzl, Hermann, SDS., DB., ♪, Kritik, Dramaturg, ✍, ♜, Politik. Berlin-Wilmersdorf, Berliner Str. 10. (Graz $^{28}/_{6}$ 65.) **B:** Dramen d. Gegenwart 05, 2. A. 06; Rautendelein, Dchtg. 06; D. Bühne ein Echo d. Zeit 07; D. rote Leutnant, Sch (mit Ed. Goldbeck) 07; Kaiser Franz Josef I., 18. T. 08; Brautnacht, Sch. 08; D. Insel im See, O. 10; Peter Schlemihl, O. 12; Auf bebender Erde, G. 14, 4. A. 16; Totenvolk, O. 15; D. Kammerwahl, L. (m. Mite Kremnitz) 17; Eulalia, L. 18; Im Tal d. weißen Lämmer, Dr. 20; Karl Schönherr, Monograph. 22; Hahn im Dorf, Lsp. 23; Henrik Ibsen, Biogr. 24. **H:** Kotzebue, Das merkwürdigste Jahr mein. Lebens 15; Mite Kremnitz, D. Fäulnis Rumäniens 17, 6. A. 18; Mite Kremnitz, Mutter unbekannt, R. 18.

Kienzl, Wilhelm, Musik, Libretti, Dr. phil., Dr. jur. h. c., Komponist. Wien II, Schreig. 6. (Waizenkirchen $^{17}/_{1}$ 57.) **B:** Die musikalische Deklamation 80; Miszellen 86; Heilmar, der Narr, O. 92; Der Evangelimann, O. 95; Don Quixote, O. 98; Aus Kunst u. Leben 04; Die Gesamtkunst d. XIX. Jahrh. — Richard Wagner 04; Im Konzert 08; Betrachtungen u. Erinnerungen 09; D. Testament, O. 16. **Bearb:** Gesch. d. Musik v. Franz Brendel, 7. A. 97; Kleine Gesch. d. Musik v. Franz Brendel 99; Titus v. Mozart 97.

Kiesel, Otto Erich, VJ. & S., RP., Kritik, Nov., Red. am „Hamburger Fremdenblatt". Hamburg 39, Bellevue 58. (ebda $^{7}/_{11}$ 80.) **B:** Ebbe u. Flut, Nn. 04; Mors Imperator, Nn. 05; D. Demagog, Sch. 05; Zöfchen, Schw. 13; Die alten Hamb. Friedhöfe (Kulturgesch.) 21; Frau Martha und ihr Sohn, R. 21; Führer d. Hamburg 22; Der Golfstrom, R. 23.

Kiesgen, Laurenz, ♜, Nov., Krit., Jugendschr., MittelschulLehr. Köln-Sülz, Zülpicher Str. 306. (ebda $^{8}/_{11}$ 69.) **B:** Himmel u. Erde, G. (m W. Ruland) 93; Cantaten, Vereinsbühne, Festiv. 94 u. 97; H. v. Kleist 01; Randglossen z. Jugendschriftenfrage 04; Maisegen, G. 04; Mart. Greif 05; Charakterbilder z. Kunst u. Lit. 07; D. Lesepest 09, 11. bis 20. T. 10; Nächtliche Geschichten 12; Vom lieben Kind Maria, Legenden 18, 4.—8. T. 20; Deutsche Lieder 16; Mickelpickels Abenteuer 15, 2. A. 17; Der Märchenvogel M. 17, 4.—6. A. 20; Unseres Herrgotts Kostgänger, Erz. 19. **H:** A. Droste-Hülshoff, Auswahl für die Jugend 05, 2. A. 10; Ausgewählte Märchen deutscher Dichter 09/10 IV, 2. A. 21.

Kietz, Georg Martin, Politik, ♪, Theater-, ♫- u. Musikkritik, Dr. phil. Berlin W 50, Kulmbacher Str. 8. (Drossen $^{28}/_{1}$ 68.) **B:** Der Diskoswurf bei d. Griechen u. s. künstlerischen Motive 92; Ceterum censeo, Zur Einführg. in d. Polenfrage 02; So will's der König, Histor. Sch. 05; Die Kirchenpolitik d. Hohenzollern 06.

Kilchner, Ernst, s. Bernoulli, Carl Albrecht.

Killan, Eugen, Dramaturgie, Dr. phil. München, Nymphenburger Str. 185. (Karlsruhe $^{18}/_{1}$ 62.) **B:** Goethes Götz und die neueingerichtete Münchner Bühne 90; Beiträge zur Geschichte des Karlsruher Hoftheaters unter Eduard Devrient 93; Der einteilige Theater-Wallenstein 01; Dramaturg. Blätter 05; Mein Austritt aus dem Verbande des Karlsruher Hoftheaters 06; Goethes Faust auf der Bühne 07; Schillers Wallenstein auf der Bühne 08; Aus der Praxis der modernen Dramaturgie 14; Goethes Egmont au d. Bühne 25; Aus d. Theaterwelt, Erlebnisse u. Erfahrgn. 25; Bühnenbearbeitungen und Theaterausgaben. **H:** Feodor Wehl, Dramaturgische Bausteine; Samuel Fr. Santer, Ausgew. Ged.; Goethe, Adalbert von Weislingen; Goethe, Die Mannheimer Bühnenbearbeitung des Götz von Berlichingen vom Jahre 1786; Eine Bühnenbearbeitung des Götz von Berlichingen von Schreyvogel; Zacharias Werner, Der 24. Febr. 24.

Kinau, Rudolf, niederdtsche. Erz. Altona a. d. E., Kl. Mühlenstr. 137. (Finkenwärder b. Hamburg $^{28}/_{1}$ 87.) **B:** Steernkieters, Sk. 17, 30. T. 21; Blinkfüer Sk. 18, 60. T. 23; Thees Bott, Erz. 19, 40. T. 23; Lanterne, R. 20, 30. T. 23; Strandgoot, Sk. 21, 24. T. 23; Hinnik Seehund, R. 23.

Kindermann, Heinz, dtsch. Lit.♔, Dr. phil., UDoz., Ministerialvizesekr. im Unterrichtsministerium. Wien XVIII, Anton-Frank-Gasse 8. (ebda $^{8}/_{10}$ 94.) **B** bzw. **H:** s. G.-K.

Kinkel, Walter, ♙, ♜, Dr. phil., a.o. UP. Gießen, Großer Steinweg 23. (Hagen i. W. $^{28}/_{12}$ 71.) **B:** Vom Stein u. von der Seele 06, 3. A. 20; Lieder eines Wandermüden 07; Aus Traum u. Wirklichkeit d. Seele 07, 2. A. 20; Lebensgaben 09; Verträumte Stunden 12; s. auch G.-K.

Kinkerlitz, Theophrastus, s. Ettlinger, Karl.

Kinndt, Karl, s. Koester, Reinhard.

Kinzel, Karl, Germanistik, Lit.ꝛc., Prof., Dr. phil., GehStudR. Berlin C, Klosterstr. 74. (ebda $^{17}/_{3}$ 49.) B: Bild. Kunst im deutsch. Unterr. d. Prima 04; Klopstocks Lyrik 07; Anzengruber als Dramatiker 07; Begleitstoffe z. d. Lit.-Gesch. d. 16.—18. Jahrh. 07, 10. A. 20; Aus Goethes Prosa 07; Tiroler Bergfahrten 10; D. Bayrische Hochland 14. H: Königs Lit.-Gesch. 02, 08, 20; u. a. s. G.-K.

Kipp, Friedrich, ASV., ✝, Nov., Roman, Sat. Lengerich 2 i. Westf. (ebda $^{14}/_{5}$ 78.) B: Sehnsuchtswege, G. 2. A.; Joachim Biedermeier, der Ehrenmann, Sat. 3. A.; Der Segen des Reichtums, Sat.; Die Frau mit dem Gemüt, Sat. 16. A.; Lächerlichkeiten, Sat. 2. A.; Lust. Spiegelbilder, Sat. 2. A.; Tolle Teufeleien, Sat. 5. A.; Von Welt u. Weib, N. 7. A.; Reimer Pilotis Lebensfahrt, R.; Das helle Licht, R.; Die in Sehnsucht weinen, R.; Gib mir Kraft, R.; Die Waldheimat des Donatus Quind, R.; Der unsichtbare Weg, R.

Kipp, Heinrich (Pf. K. Heinz u. Lucifer), ✝, Satire, ♙, Realschullehrer in Bremen, Bischofsstr. 8. (Lengerich i. Westf. $^{19}/_{11}$ 81.) B: Schlichte Lieder 04: Ein Jahr in Dunkelhausen, sat. R. 10; Der Sündenfall, Versat. 13; Von Haeckel zur Theosophie 13; Geisteswissenschaft 15, 2. A. 19; Der Ring des Nibelungen als Weltanschauung 21; Goethes Faust als Weltanschauung u. Geheimlehre 21; Stimmen des Herzens, Lr. 19 III; Im Ring des Lebens, Film 23; Die Malerprinzeß, Optte. 24.

Kippenberg, Anton, Lit.ꝛc., Ψ, /, Dr. phil., Bremischer Prof., Mitbes. u. Leiter d. Insel-Verlags. Leipzig-Gohlis, Richterstr. 27. (Bremen $^{23}/_{8}$ 74.) B: Die Sage vom Herzog v. Luremburg 01; Katalog der Sammlung Kippenberg 13. H: Jahrb. d. Samml. Kippenberg 21ff.; Goethe, Privatdrucke. Ue: Bergmann, Ernst Staas 15; Streubels, Der Arbeiter; Die Ernte 17; Vermeylen, Der ewige Jude 17; Timmermans, Das Jesuskind in Flandern 19; vgl. auch G.-K.

Kipper, Hans, DÖSchG., /, ◫, ꝛc., Politik, Hrsg. u. Hauptschriftl. d. „Michel" in Graz, Grillparzerstr. 17. (Illischestie $^{16}/_{11}$ 89.)

Kipper, Heinrich, DÖSchG., ✆, ✝, Rom., ꝛc., /, ✠, Hptm. a. D., Prof. Oberhollabrunn, N.-Ö., Waldweg 6. (Illischestie $^{16}/_{11}$ 75.) B: A. d. Tagebuch e. Gendarmen 13; Lieder e. Verwundeten 15; Aus Wunden u. Wonnen 16; Der Dickvetter als Hexenmeister, Schw. 22; Die gezähmten Schwiegerväter, Schw. 23; Die Teufelsschmiede, Bst. 23; Der Weg zum Licht, R. 23; Die Schulgemeinde v. Schwarzhof, Kom. 23; Geschwister, Sch. 24; Die Sünden d. Mütter, Sch. 24. H: „Freie Lehrerzeitg." 01—08; „Bukowiner Boten" 08—10; Deutsche Kunst 22; „Michel" (Graz) 23.

Kirchbach, Marie, s. Becker, Marie Luise.

Kircheisen, Friedrich M., BB., Universal-ꝛc., Literat., napoleon. ꝛc., ●. Berlin W 15, Fasanenstr. 58. (Chemnitz $^{23}/_{6}$ 77.) B: Napoleon der Denker; u. a. ( )

Kircheisen, Gertrude, jetzt Aretz, Gertrude.

Kirchmair, Robert, ✝, ✆, Nov., Rom., Prof. München. (ebda $^{12}/_{5}$ 78.) B: Zum Preise des Sports, Melodrama 99; Harmonie, Festsp. 02; Ambros Worbacher, Sch. 05; Irmentraut, Ball. 06; Anna Herbert, Dr. 08; E. zerstörtes Leben Dr. 12; Lehrgang d. Rechtschreibg. 14; Kußbazillen, Lsp. 15; Ketten, Dr. 16; Theod. Storm, Biogr. 24. H: Grimms Märchen 15 III; Hauffs Karawane 15.

Kirchsteiger, Hans, Roman, Pfarrer i. R. Salzburg, Villa Kirchsteiger. (Eberschwang, ObÖstr. $^{21}/_{10}$ 52.) B: Das Beichtsiegel, R. 05 II, 36. A. 08; Die Katakomben zu Salzburg, R. 06 II, 3. A. 07; Das Schulfest, Bst. 06; Der Weltpriester, R. 07; Der Primas v. Deutschl., R. 08; Ein Tag bei Gott, Andachtsbuch 09; Der Beichtvater, R. 10; Die Erbsünde, R. 11; Wie heißt' d. 6. Gebot? R. 13: Der Teufel. R. 15; Der Pfarrer v. Ramsau, Dr. 20; Aus der Hölle, R. 21; Der eiserne Paragraph, R. 23. ( )

Kirichner, Aloisia, s. Schubin, Essy.

Kirstein, Gustav, Dr. h. c., Verlagsbuchhändler, (Firma: E. A. Seemann). Leipzig, Dittrichring 10. ($^{24}/_{6}$ 70.) B: Die Welt Max Klingers 17; Das Leben Adolf Menzels 20.

Kirstein, Paul A. (Pf. A. Pauly, P. Cerisier, Hugo v. Gießen), BP., RP. Berlin W 30, Bamberger Str. 40. (ebda $^{24}/_{6}$ 69.) B: Dramen, Romane u. Nov.

Kirsten, Paul, Humor, Roman, /. Dresden-A. 24, Ostbahnstr. 34. (Wilsdruff $^{12}/_{11}$ 53.) B: Tolle Streiche 77, 4. A.; All Heil 87, 2. A. 88; Zwirl-Dudenfing 88, 2. A. 88; Dor 89; D. Morgenröte des 20. Jahrh. 90 III.

Kisch, Egon Erwin, Schriftsteller. Berlin W 30, Hohenstaufenstr. 86. (Prag $^{29}/_{4}$ 85.) B: Der Mädchenhirt, R., 1. A. 13, 8. A. 20; Die Abenteuer in Prag, R., 1.—10. A. 21; Die gestohlene Stadt, Kom. 22; Die Himmelfahrt der Galgentoni, dram. Leg. 22; Soldat im Prager Korps, R. 23; Der Fall des Generalstabschefs Redl, Esf. 24; Gogos Gäste und Tonkas Freunde, R. 24. H: Klassischer Journalismus, Anthologie 23.

Kispert, Frau Annette, SDS. Leipzig, Albertstr. 35 III. (ebda $^{24}/_{10}$ 79.) **B:** Liebeshunger 06; Claires Liaison 09; Tinas Einsamkeiten 21.

Kissenberth (früher Stern-Kohlhund), Frau Ella-Luise, s. Kohlhund.

Kißling, Frau Ella (Kißling-Valentin), SDS., Belletristik, Majors-Gattin. Baden-Baden, Werderstr. 11, Villa Bell-Arti. (Konstanz, Bodensee $^{24}/_{11}$ 86.) **B:** Das Leben ist unser, R. 08; Margerits Vergangenheit, R. 10; Viktoria Denzien, R. 14; Bismarck u. d. Frauen, hist. R.; Geheiligte Sünde, R. 22; Die große Einsamkeit, R.

Kißling-Valentin, s. Kißling, Ella.

Kittel, Joseph Balduin, PA., ⚭, ♃, ♆, ☾, Lokal-♑, Dr. jur., HofR. Würzburg, Leistenstr. 84. (Obernburg $^{28}/_{4}$ 69.)

Kly, Hermann, PA., SDS., ✓, Kopenhagener Korrespond. d. „Hamburg. Fremdenblatts" u. d. „Kölnisch. Zeitung". **Ue:** DNSchw. Kopenhagen-Brönshöj, Hvidkildevej 10 II. (Trier $^{8}/_{9}$ 79.)

Klaar, Alfr., PA., BB., RB., SDS., Lit.-♑, ☾, ♆, Essay, Dr. phil., Prof., Red. Berlin C, Brüderstr. 34—38. (Prag $^{7}/_{11}$ 48.) **B:** Fahrende Komödianten, Scherzsp. 76; Scheffel 76; Josef II. 82; Gesch. d. mod. Dramas 82/83 III; Grillparzers Ottokar 86; L. Börne 87; Empfang, Festsp. 87; Diskretion (Der Obolus), L. 90; F. Grillparzer als Dramatiker 91; Wer schimpft, der kauft, L. 92; F. Schmeykal 94; Börnes Leben u. Wirken, Einleitg. zu Börnes Werken 99; D. Faust-Cyklus 99; Wtr u. die Humanität 02; Schauspiel u. Gesellschaft 02; Grillparzers Leben u. Schaffen 03; Schiller u. Goethe 05; Uriel Acosta, Leben u. Bekenntnis e. Freidenkers 09; Probleme d. modernen Dramatik; Marquise von O., Dchtg. u. Quellen 21.

Klabund (Pf. für Alfred Henschke), SDS., Essay, ♆, ☾, Nov., Roman. Berlin SW, Hallesche Str. 21. (Crossen $^{4}/_{11}$ 91.) **B:** Morgenrot! 12; Karussell 13; Moreau 15, 7. A. 21; Marketenderwagen 15; Chinesische Nachdichtungen 15 u. 16; Singgedicht 15; Himmelsleiter 16; Krankheit 16; Geisha O-sen 17; Mohamed 17; Irene 17; Bracke 18; Der himmlische Vagant 18; Nachtwandler 19; Feueranbeter 19; Deutsche Literaturgeschichte 19, 40. T. 22; Dreiklang 20; Geschichte der Weltliteratur 21, 20. T. 23; Blumenschiff 21; Kleines Klabundbuch 21; Franziskus 21; Spuk 22; Das heiße Herz 23; Der letzte Kaiser 23; Pjotr 23; Weib u. Weibchen, Epigramme u. Sprüche dtsch. Dichter; Der Kreidekreis, Sp. **H:** Das deutsche Soldatenlied 15, 2. A. 16.

Kläger, Emil (Pf. Milo oder Milo Boy), CC., Roman, Novelle, Essay, Kritik, Kritiker der „Neue Freie Presse". Wien IX, Müllnergasse 4. (Wilonitz $^{20}/_{10}$ 82.) **B:** Durch die Wiener Quartiere des Elends und Verbrechens, 10.—20. T. 08; Von Kleidern und Liebe, Gespräche, Briefe und Geschichten, 5. T. 15; Legenden und Märchen unserer Zeit, 8. T. 16; Pippas Tanz 10. T. 22.

Klages, Adolf, Komponist. Hannover, Eisenstr. 3. (ebda $^{29}/_{4}$ 62.) **B:** Goldener, dram. Märchen 92; Fabian u. Sebastian, Optte. 94; König Drosselbart, Märchendichtg. 96; Gänseliesel, Märchendichtg. 99; D. Zwerg im Hubichenstein, Harzmär 99; Prinzessin Marzipania, Märchenoper 03; Der Talisman, Märchenoper 06; Blondels Fahrt, Sang v. Rhein 08; Aus eiserner Zeit, Festkantate 11; Der Jäger vom Königssee, Alpenmär 13; Martin Luther, Kantate 17. **Ue:** Chr. Gounod, Mozarts Don Juan 91; Fremdländ. Liederbuch, engl. u. franz. Volkslieder, metrisch übers. 04; Bergesklänge, Volks-Lr. aus Wales, desgl. 09.

Klages, Ludwig, ♗, Psychologie München, Leopoldstr. 153 u. Kilchberg b. Z. (Seminar für Ausdruckskunde). (Hannover $^{10}/_{12}$ 72.) **B:** D. Probleme d. Graphologie 10; Prinzipien d. Charakterologie 10; Ausdrucksbewegung u. Gestaltungskraft 13; Handschrift und Charakter 16; Mensch und Erde 20; Vom Wesen des Bewußtseins 21; Vom kosmogonischen Eros 22; vgl. auch G.-K.

Klaiber, Pauline, s. Klaiber-Gottschau.

Klaiber-Gottschau, Frau Pauline, **Ue:** SchwDNE. Stuttgart, Neckarstr. 7.

Klamroth, Hermann Heinrich Friedrich, Journalistik, Politik, ♑, Dr. Dorn, Ingenieur. Hamburg 20, Knauerstr. 17. ($^{12}/_{1}$ 94.) **B:** Schärft die Geisteswaffen 21; Der Erkaiser 20. **H:** Von Büchern und Menschen 20.

Klamy, Gerhard, ♗, StudR. Bremen, Feldstr. 37. (Heiligenstadt, Eichsfeld $^{18}/_{12}$ 89.) **Ue:** Platons Gastmahl, (Symposion) 24 I. **B:** Über d. Idee einer Metaphysik im Sinne d. kritischen Realismus. Prolegomena zum System d. Metaphysik 24 I. •

Klappstein, Paul, Religionswissenschaft, Dr. phil. Hauptpastor in Ueterſen (Schleswig-Holstein), Kirchenstr. 14. ($^{6}/_{8}$ 88.) **B:** 4 Turkestanische Heilige, ein Beitrag z. Verständnis der islamischen Mystik 20.

Klarenthal, Karl v., s. Schneidt, Karl.

Klatt, Fritz, Pädagogik, ♗, Lit.-♑, Dr. phil., Leiter ein. Volkshochschulheims u. Seminars f. Volksbildung. Prerow a. d. Ostsee, Waldstr. 34. (Berlin $^{28}/_{8}$ 88.) **B:** Die Schöpferische Pause 21, 3. A. 23; Jean Paul als Verkünder v. Frieden u. Freiheit 19; Die Würde der Gemeinschaft 22; Ja, nein u. trotzdem 24.

Klatte, Wilh., Musik, Prof., MusikRef.

d. „Berlin. Lokalanz." u. Lehrer am Sternschen Konservatorium Berlin W, Nettelbeckstr. 24 III. (Bremen $^{13}/_{3}$ 70.) **B:** Zur Gesch. d. Programm-Musik 05; Frz. Schubert 07; Aufgaben für den einfachen Kontrapunkt 10, 2. A. 15; Grundlagen d. mehrstimmigen Satzes 22. ()

Klatzkin, Jakob, SDS., ♫ und Publizistik, Dr. phil. Murnau am Staffelsee, Bayern. ($^{10}/_{8}$ 82.) **B:** Das Problem der Bewegung, erkenntnistheor. Studie 12; Probleme des modernen Judentums 18; Hermann Cohen 19, 2. A. 21; Krisis und Entscheidung 21; Jüdische Politik 21; Spinoza, Leben, Schr. u. Lehre (hebr.) 23; Spinoza, Ethik, ins Hebräische übersetzt 23; Fragmente, hebr. Essays 23.

Klausener, Frau Hanna, ASB., AW., Jugendschriften, Skizz., Übersetzgn., Gedichte. Hagen, Westf., Elberfelder Str. 53. (Elberfeld $^{13}/_{2}$ 78.) **B:** Die Wuppermännchen und ihre Freunde 20.

Klausnitz, Erich Hans, SDS., WF., ♥, Nov., Oper, Pharmazie, Freier Schriftst. Berlin-Mahlsdorf, Florastraße 52. (Kremmen, Kr. Ost-Havelland $^{20}/_{1}$ 00.) **B:** Jugendträume, G. 21.

Kleefeld, Wilhelm, Dr. phil., Hofkapellmstr. a. D. Berlin W, Schöneberger Ufer 41. (Mainz $^{8}/_{4}$ 69.) **B:** Musikgeschichtliche Schriften; Don Pasquale 02; Herr Kapellmeister 04; Beatrice 05; Heimliche Ehe 07; Wagneriana 08; Schumann 10; Saint-Saëns 11; Halka 12; Der Schicksalstag 18; Die Nachtglocke 23.

Kleemann, Selmar, Germanistik, Dr. phil. Quedlinburg, Amelungstraße 1. (Nordhausen a. H. $^{7}/_{12}$ 51.) **B:** Zahlr. Schriften zur Geschichte Quedlinburgs; s. G.-K.

Kleimann, Paul Alex. (Pf. Paul Alexander), DB., PA., ⟨⟩, /. Hamburg, Isestr. 8. (ebda $^{14}/_{6}$ 63.) **B:** Erdenglück, Märchendr. 94; D. Prophet v. Memphis, dr. G. 97; Erlebtes u. Empfundenes, N. u. Skn. 97; Prakt. Anleitg. z. Erlernq. d. stummen Spiels auf d. Bühne 00; Spielteufel, Der Ehrenmann, Der klassische Zeuge, Einakter; Vom Regen in die Traufe, Burleske; Spätsommer, Komödie (m. Victor Stephany); Das Recht auf Liebe, Sch.; Peters Jagd nach dem Glück, WeihnM. 10; Mann, Frau u. Teufel, Hans Sachsiade 11; Inez de Castro, Sch. 11; Junges Volk, e. lustiges Spiel 12; Schwache Seelen, Sch. 15; Ach so...!, Burl. 16; Der Dornenpfad, hist. Bilder 18; Das Recht d. Jugend, Lsp. (mit Willi Berndt) 21.

Klein, Berthold, s. Walter van der Bleek, C. L.

Klein, Clemens, PA., RV., ✍, ✉, /, Dr. phil., Red. Berlin-Grunewald, Warmbrunner Str. 8. (Glogau $^{19}/_{5}$ 65.) **B:** s. G.-K.

Klein, Erich, ASB., Plaud., Skizzen, Essays, Literatur- u. Kulturkritik, Dr. Allenstein, Ostpr., Moltkeplatz 5. ($^{2}/_{8}$ 89.) **B:** Vom Wesen und Werden, Gedanken, Meinungen, Deutungen zur Kritik der Zeit 23.

Klein, Ernst, DB., Verein d. Ausl. Presse Berlin, Korrespondent d. „Baller Nachrichten". Berlin W, Kalckreuthstr. 10. (Wien $^{18}/_{4}$ 76.) **B:** An d. Ufern der Drina; Unser Conrad 23; Das Gold im Meer 23; Der Mann ohne Herz 23; Der gestohlene Professor 23, n. A. 24; Die Erziehung zum Don Juan, Lsp.; Nicolae Iskan, Sch.; Am Ende der Welt, Sch.; Ein seltsam. Fall, Sens.-Schw.; Redder, der Mann mit dem Monocle, Kom.; Der Selbstmörderklub, Sens.-Schw.; Der ewige Streit, Lsp.; Das Luder, Kom.; Der 2. 3. 4. 5., Lsp. •

Klein, Ernst Ferd., ✝, ♥, Pfr. Berlin-Lichtenrade. (Wohlau, Schles. $^{18}/_{4}$ 63.) **B:** Aus d. Schatzkammer heil. Väter, 12 Hefte; Märtyrerakten I 06, 2. A. 22; Wider d. Gesundbeter, d. fälschl. Gesundbeter heißen 02; D. Urgemeinden u. d. jetz. Gemeinden 07; Russ. Reisetage 09; Zeitbilder aus der Kirchengesch. I 11, II 12, III 13, 3. A. I, II, III 23; Lieder d. Sehnsucht 17, 2 A. 19; Lieder d. Liebe 18; Was mein Garten spricht 22; Gewaltmenschen in Jesu Umwelt 24.

Klein, Oskar, s. Linke, Oskar.

Klein, Rudolf, s. Klein Diepold, Rud.

Klein Diepold, Rudolf (Klein, Rud.), ✍, ♫. Berlin W 10, Hohenzollernstr. 3. (Köln $^{9}/_{11}$ 71.) **B:** s. G.-K.

Kleinberg, Alfred, SDS., PA., Lit.✍, Dr. phil., Prof. Karlsbad, Böhmen, Parkstr. 31. (Friedek $^{13}/_{12}$ 81.) **B:** Die Übersetzgn. d. horaz. Ode Donec gratus eram tibi 13/14 11; Grillparzer 15; Denken im Vormärz, Zensur im Vormärz 17; Anzengruber 21; Ratgeber f. Arbeiterbuchwarte 24. **H:** Raimunds „Verschwender" 11; Goethes Neue Melusine u. Fouqués Undine 12; Grillparzers Selbstbiographie 14.

Kleinert, Karl Erasmus, Vizepräsident des VB. (Landesgruppe Österreich), CC., Politik, /, Krit., lit. Essay, Rat, Vortragemeister, Red. i. P. Wien XIX, Glatzgasse 4. (ebda $^{14}/_{6}$ 57.) **B:** Hamerling 89.

Kleinmann, Will, s. Kleinmann.

Kleinmann, Wilhelm Christian (Will Kleinmann), Reiseskizze, Abenteurernov., /, freier Schriftst. Bendorf a. Rh. (ebda $^{20}/_{6}$ 89.) **B:** D. Durchbrenner, Abenteuer e. rhein. Jungen 22; D. Abenteurer-Buch 24. •

Kleinpaul, Johs., Kulturw. Dr. phil., Ulissist. Leipzig, Johannisallee 4 I. (Meißen $^{10}/_{5}$ 70.) **B:** Ferdinand Cortez u. die Eroberung von Mexiko 02; Wande-

rungen in Ostfriesland 09; Unser täglich Brot 18; Wie wir uns kleiden 19; Die Fuggerzeitungen d. österr. Staatsbibl. in Wien 1568—1605 20; Das deutsche Dorf 21; Anno dazumal, vergessene sächsische Anekdoten u. Historietten 21; Journalistenpraxis 22.

Kleinschmidt, Max, ♌., Erz., Dr. phil., Prof. Jena, Sophienstr. 7. (Stolzenau a. W. $^{25}/_{4}$ 74.) **B**: Deutsche Ausgabe d. Bilder aus Südafrika von Jos. Bruce 00; Engl Grammatik 06; Grammatik und Wissenschaft 08; D. wissenschaftliche Methode z. Erlerng. fremder Sprachen 09; Wissenschaftl. Lehrgang d. engl. Sprache 09 II; Versuch e. allg. Theorie d. Grenzverfahrens 13; Der Beutel des Glücks 21; Die neun Mütter Heimdalls 21; Abenteuer u. Träume 22.

Klement, Richard, Kinderlieder, Erz., /, Schuldirektor. Wien 6, Webgasse 11. (ebda $^{19}/_{6}$ 77.) **B**: Kinderlieder 12; Deutsche Märchenlieder 18; Was Kinder gern singen u. sagen 21; Sing u. Sang im Sonnenschein 21; Der Fritzl u. der Spitzl 22; Für morgen u. heut, für kleine Leut' 23; O, diese Lisi 23; Wir gehen heut' spazieren! 24; Für Buben und Mädel 24.

Klemm, Heinz (Pf. Heinz Moenanus), Tagesfragen, schöne Lit., Poesie, Rom., Nov. München S 41-Thalkirchen, Schachnerstr. 6 II. (Frankfurt a. M. $^{13}/_{6}$ 68.)

Klemm, Wilhelm, ♆, Dr. med. Leipzig, Karl-Tauchnitz-Str. 33. (ebda $^{18}/_{5}$ 81.) **B**: Gloria, G. a. d. Felde 15; Aufforderung, G. 15; Verse u. Bilder, G 16; Entfaltung, G. 19; Ergriffenheit, G. 20; Traumschutt, G. 20; Verzauberte Ziele, G. 21.

Kleuz, Heinrich, deutsche Ψ, Gelehrten-☆, Biogr., ♆, O, literar. Kritik, Dr. phil. Berlin-Steglitz, Altmarkstr. 7 III. (Kröpelin $^{21}/_{6}$ 60.) **B**: Dörchläuchting, niedd. Lsp. 06; Fleerabendskläng', niedd. G. 22; s. auch G.-K.

Kleyetar, Frl. Helene, SDS., /, **Ue**: DN. Wien VIII, Kupkag. 6. **Ue**: Werke von A. Haukland, H. Langgaard, K. Larsen, H. Rode, Blicher-Clausen, E. Rebelong, H. Bang, S. Michaëlis, Chr. Houmark, R. Hiorth-Schöyen, Karin Ewald u. a.

Klesper, Reinhard Jakob Wilhelm (Reinhard Klesper-Fritzlar), ADB., DB., Dichtg., Kaufm. Frankfurt a. M., Saalburgallee 10. (Fritzlar $^{30}/_{5}$ 93.) **B**: Des Römers Traum, phant. Dchtg. 13; Heimatklänge, G. 18; Minnende Menschheit, G. 22; Tagebuchblätter eines Dichters 23. **H**: Welt in die Welt hinaus ... 18.

Klesper-Fritzlar, Reinhard, s. Klesper, Reinh. Jak. Wilh.

Klett, Bernhard, Geologische, malakozoologische u. heimatgeschichtl. Arbeiten, Mittelschullehrer, Hrsg. des „Pflügers". Mühlhausen i. Th. (Suhl i. Th. $^{26}/_{8}$ 77.) **B**: Geologische Wanderungen 12; Aus d. Gesch. d. Stadt Mühlhausen i. Th. 16; Die Gesch. d. Jagd u. Fischerei im Gebiete der Kaiserl. Freien Reichsstadt Mühlhausen 24; A. d. Gesch. Thüringens I 24. *

Klette, Werner, SDS., Essay und Fachartikel über F., Filmkritik. **Ue**: F, Dr. phil. München 50, Reitbergerstr. 4. (Dresden $^{30}/_{6}$ 85.) **B**: Über Theorien u. Probleme der Bühnenillusion 11. **H**: Unsere Feinde I 14. 6. A. 15, III 15, 4. A. 15. **Ue**: Romain Rolland: Michelangelo 19; Romane: Cyril-Berger: Der Kamerad 22; Alfred Machard: Titine 22; Ins Franz.: Bernhard Kellermann: Le Tunnel (mit Cyril-Berger) 21; Le „Neuf Novembre" (mit B. Cyril) 23; Lion Feuchtwanger: Les Prisonniers de Guerre, Dr. (mit B. Cyril) 22.

Kleukens, Chr. Heinr., Leit. d. Kleukens-Presse. Nieder-Ramstadt bei Darmstadt (Achim $^{1}/_{3}$ 80.) **B**: Fabeln 10: Reinke Voß 13; Die Fabel d. Wind u. andere Fabeln 23. **H**: Sackmans plattd. Predigten 12; Aus des Angelus Silesius Cherubin. Wandersmann 12; Till Ulenspiegel 13; D. Buch d. Fabeln (m. O. Crusius) 13 u. 20.

Kley, Ernst Heinrich, Politik, Red a. d. „Köln. Volksztg.", Begründer von „Wissen und Glauben, Magaz. f. volkstümliche Apologetik". Köln-Brühl, Moltkestr. 8. (ebda $^{30}/_{8}$ 67.)

Kliche, Franz, Relig. u. erz. Lit.-Werke. Sup. a. D. Berlin, Skalitzer Str. 49 (Regenwalde $^{17}/_{11}$ 63.) **B**: Wir sahen s Herrlichkeit, Pred. 10 III; Eisenhut u Bundschuh, R. 17; Kreuz auf roter Erde, R. 18; Heilige Berg, Erz. 18/19 II; Ein feste Burg, R. 20; Ehre den Rosenkampe, R. 21; Bausteine zu den Evangelien, 2. A 21; Für Arbeit u. Stille, 2. A. 21; Frau Ursulas Fahrt ins Glück, R.; Klotze v. Steineck, R.; D. Sieger, Erz.; Hillger Siebennot, Erz.; Turm im Sturm, R. 24.

Klieba, Michael, DOStchG., WB., ♆, Erz., Nov., Rom., /, literat. Aufsätze, Bezirksschulinspektor u. Fortbildgsschul-Dir. Wien V, Kamperstorfferg. 58. (ebda $^{28}/_{8}$ 74.) **B**: Mein Wien, Großstadt-M. 12; Adalbert Stifter, 2 dramat. Bilder 12; Margareten. Ein Heimatbuch 22.

Kliemke, Ernst (Pf. Heinrich Nienkamp), ♆, ♌., Dr. jur. Berlin-Schöneberg, Freih.-v.-Stein-Str. 2. ($^{2}/_{1}$ 70.) **B**: Die Tugend des Genusses 04; Reichs-Aktien-Gesellschaft 14; Fürsten ohne Krone 16, 14. A. 21; Grundlagen d. F. o. K 16; Kultur u. Sprache 16; Wiederaufbau Europas 17; Der Weg zu Frei-

heit u. Glück 20; Die Volksgenossenschaft 23; Wohlstand für Alle! 23.

Klimsch, Uli, DB., ⊙, Freiburg i. Breisgau, Pontosverlag, Kirchstr. 33. ($^{12}/_{11}$ 95.) **Z**: Der Toten Heimkehr, Tr. 23; Die Schillschen, Sch. 23; Gedichte.

Klinenberger, Ludwig, ℂP., PV., SDS., Theater/, Red. an d. „Neuen Freien Presse", Hrsg. u. verantw. Red. d. „Bert. Illustr. Ztg." u. von „Musik für Alle" für Österr., Wiener Korresp. d. Berl. „National-Ztg." Wien I, Fichteg. 11. (ebda $^{10}/_{6}$ 73.) **B**: Nach Island und zum Nordkap 06; Leo Slezak 10.

Klingenfeld, Frl. Emma, **Ue**: DSchw NF. München, Luisenstr. 60 III. (Nürnberg.) **Ue**: Dramen von Ibsen; Adam Homo, E.; Hektor Berlioz; Björnson; Holger Drachmann; d'Indy; Lazzari; Magda Bergquist Gedichte.

Klinghammer, Waldemar, Schwarzb. Hofrat, RA. Rudolstadt, Schwarzburger Str. 12. (ebda $^{21}/_{1}$ 57.) **B**: Mei Rudelschtadt, Dchtgn. i. heim. Mundart I—III; E. Reise nach Norwegen u. Spitzbergen I.

Klings, Karl, ¥, Rektor. Berlin-Schöneberg, Wartburgstr. 40. (Gesetz $^{11}/_{1}$ 67.) **B**: Liebeswonne, G. 93; Bunte Reihe, G. 96; Aus 'em Rutkatelgebirge, mundartl. (schles.) G. 02, 2. A. 05; Wieland d. Schmied, Dr. 03; Dideldumdei, mundartl. (schles.) G. 07; Im Zwielicht, Erzn. u. Skn. aus Oberschles. 08; Schläsches Kriegsbrut, mundartl. G. 16; Verschel fir kleene Perschel, desgl. 21; Neckisches u. Grusliches, desgl. 21; Der schwarze Sturch, schles. E. 22; Streeselkucha, mundartl. Erz. 24.

Klippel, Ernst, ℂArchäologie, Orientalia, Architekt, RegBauinsp. a. D. Berlin-Wilmersdorf, Babelsbergerstr. 46. (Liebau, Schles. $^{10}/_{4}$ 72.) **B**: Haschisch, ägypt. Skn. 10; Eine Pilgerfahrt nach Mekka, Erz. 23; vgl. auch G.-K.

Klob, Karl Maria (Pf. Wolfgang Karlob, Hans auf der Mauer), LV., ⊙, /, Musik, Wien I, Schottenring 17. (Olmütz $^{10}/_{1}$ 73.) **B**: Der Uhrmacher von Olmütz, Dr. 97; Drei Einakter 98; Ernster Sang u. Schellenklang, G. 98, 2. A. 01; Im Hexenwahn, Dr. 98; Drei Fastnachtspiele v. Hans Sachs, neu bearb. 98; Prinz Habezwirn, Dr. 00; Wunderorgel, Dr. 01; Dämmer u. Strahlen, Nn. 02; Christian Schubart, Dr. 02; Aus d. Provinz, Dr. 02; Beitr. z. Gesch. d. deutsch. kom. Oper 03; Die kom. Oper nach Lortzing 04; Karl Eugen, Dr. 05; Der Rothenburger, Tr. 07; Schubartbiographie 08; Musik u. Oper 09; Literatur u. Theater 09; Im Reiche der Töne, N. 10; Drei musikal. Biedermänner, Biogr. 11; Die Oper von Gluck bis Wagner 12; Ketzerbriefe an eine Dame 13; Die Verirrte, R. 14; Mepho, N. 19; Homunkulus, E. 19.

Klobukar, Paul (Pf. Paul Hutter), Reichsgewerksch. d. dtsch. Presse in der tschsl. Republik u. Dtsch. Journalisten- u. Schriftstellerver. f. Mähren u. Schlesien, Politik, /, Kritik, Theater, F, Red. des „Tagesboten". Brünn, Prager Str. 6. (Budapest $^{8}/_{1}$ 84.)

Kloeffel, Oskar, DB., Drama, Dr. phil. Frickenhausen b. Ochsenfurt. (Neuenbuch $^{10}/_{6}$ 93.) **B**: Die Schlacht bei Bergtheim, Sch. 24. •

Klopfer, Carl Ed. (Pf. gelegentl. Martellus), Rom., Hrsg. d. „Wien. Theater- u. Fremdenztg.", Theater-Kritik und Theater, Ψ. Wien VIII, Stodg. 28. (ebda $^{10}/_{6}$ 65.) **B**: Zwei Dichter, R. 93; Käthes Bild, Lsp. (mit C. Pander) 93; Frauenräthsel, R. 94; Bruder Roderich, R. 95; Glückspiel a. Hofe, R. 96; Irrtümer, R. 97; Das Geheimnis v. Birkenried, R. 98; Aus fürstl. Geblüt, R. 98; D. Soldatenweib u. anderes, R. 98; Fegfeuer, R. 99; Der Seltge, R. 00; Der Schuß im Nebel, R. 19; Die Bürde des Schweigens, R. 20; Anders zwischern die Jungen, R. 21.

Klopfer, Fritz, s. Stumme, Hans.

Kloerß, Frau Sophie, geb. Keßler (Pf. W. v. d. Mühle), Roman, Nov., Ged. Schwerin i. M., Mozartstr. 16. (Wandsbek $^{8}/_{1}$ 66.) **B**: Lieder u. Balladen 09, n. A. 24; Wilde Zeit, wildes Blut 10, n. A. 24; Jugendbücher: Vaterland u. Vaterhaus 15; Im heiligen Kampf 15; Priem u. die Jungens 16; Fidele Gesellschaft, Kinderbuch 16; Von Rosen ein Kränzlein; Silko Boisen 22; Jan Feuerkopf 20; Romane: Die das Leben zwingen 16; Harte Art 18; Mutter sein 19; Der Nervenpavillon 20; Stranddistel 22; Der neue Geist 22; Hein Hannemann 23; Svatenrecht 24. •

Klotz, Peter, Reiseschrift., Dr. phil., OSB. Stift St. Peter in Salzburg. (Kaltern, Südtirol $^{8}/_{1}$ 78.) **B**: Was ich unter Palmen fand 11, 5. A. 21; Mit Stab u. Stift 12, 3. A. 19.

Kluckhohn, Paul, Deutsche Sprache u. Lit., ao. UP. Münster i. W., Neustr. 8. (Göttingen $^{10}/_{6}$ 86.) **B**: s. G.-K.

Klug, Ignaz, †, ⚓, ✉, HSchPref. Passau, Bav., Klaftergasse 2. (Kellberg in Unterfranken $^{21}/_{1}$ 77.) **B**: Gottes Welt, Wort, Reich 09; Ein Sonntagsbuch 11; Internatserziehung 12; Der katholische Glaubensinhalt 14; Deutsche Kriegsbriefe 15; Katechismusgedanken 15; D. ewige Heimweh 16; D. Schule Gottes 17; Lebensbeherrschung u. Lebensdienst 18; Einkehr 19; D. ewige Heimweh, R. 20; Ringende u. Reife 21; D. Heiland der Welt 23; Kämpfer u. Sieger 24.

Kluge, Otto, †, Kunstkritik, Nov., Dr. phil. Berlin-Steglitz. (Quedlinburg $^{21}/_{6}$ 79.) **B**: Eichsfelder Dorfpfarre 03;

Platonische Ideenlehre 04; Priestertum in Israel-Juda u. Urchristentum 05; Methodik d. hebräischen Sprachunterrichts 07; Recht u. Staat i. Licht christl. Weltanschauung 09.

Kluge, Reinhard, /, ♆, ☋, Schriftst. Berlin-Friedenau, Gutsmuthsstr. 12. (Berlin $^{4}/_{12}$ 81.) **B:** Sawitri, Dr. 10.

Klüß, Franz, s. Nachtr.

Kluth, Heinrich (Pf. Heinz Hanni), BJ & SB., RP., ☻, ☽, ☊, ♃, /, ✉, /, Red. d. Havelländ. Rundschau. Nauen b. Berlin. (Wittenberge/Pdm. $^{1}/_{2}$ 02.) **B:** Drahtlose Telephonie f. jedermann 24. **H:** Zu Fuß um den Erdball; Welt und Wissen. •

Klutmann, Rudolf, DB., SDS., ☋, Theaterkritik, Dr., Dozent, Pädagoge. Blankenese a. d. E., Schillerstr. 4. ($^{30}/_{6}$ 83.) **B:** Meister Grobian, O. 18; Anselm u. Angela, Dr. 21; Der Tanzbär, Tragikom. 22; Das Recht auf den Vater, Lsp. 23; Der Mann im Knabenkittel, Dr. 23; Misch-Ehe, Dr. 24.

Knab, Karlernst, („werle"), BP., RP., SDS., Sattre, /, Politik, ♃, ♆. Berlin-Schöneberg, Kufsteiner Str. 8. (Bromberg $^{14}/_{6}$ 82.) **B:** Aus Goethes Sonnentagen 09; Der Polterabend im Hause Soeter, R.; Die Cobra, Optte. (m. Rud. Presber); Mannequin, Optte. (m. R. Wilde). **H:** „Bücher des deutschen Hauses" 08/09. **Red:** Arena 06—09; Üb. Land u. Meer 09—13; Voss. Ztg. 15—20; „Woche" 20: Kladderadatsch 21—23.

Knauer, Georg, ♆, Aphorismen, ✗, /, Dr. med., Arzt. Wiesbaden, Wilhelmstraße 6. (ebda $^{21}/_{6}$ 65.) **B:** Gedichte 02; Aus meiner Welt, Aphor. 06, 2. A. 07.

Knauft, Karl, BB., SDS., ☋, ♆, ♃, Begr. u. Hrsg. d. Monatsschr. f. Heimat u. Menschentum „Der Turmwart", Begr. u. Leit. d. Lit. Zirkel, jetzt „Karl Knauft-Zirkel" in Berlin, Hermsdorf u. Waidmannslust. Hermsdorf b. Berlin, Mühlenfeldstr. 5. (Magdeburg $^{12}/_{1}$ 87.) **B:** Büßer d. Schicksals, N. 22; Heimat, Seele, Liebe, G. 23; Philosophische Betrachtg. d. Gegenwart: „Und ich bin doch!" 24. •

Knaus, Albert, s. Isaacsohn, A.

Kneip, Jakob, Epik, ♆. Köln-Mauenheim, Gudrunhof. (Morshausen, Hunsrück $^{14}/_{4}$ 81.) **B:** Wir Drei (mit Bershofen, Winckler), G. 04; Ein deutsch. Testament, Dchtg. 16; Bekenntnis, G. 17; Barmherzigkeit, Dchtg. 18; Der lebendige Gott, E. 19; Das Mirakel, Dchtg. 23; Das Schicksalsbuch, R. 23.

Kneschke, Frau Martha verw. (Pf. M. Kneschke-Schönau), DSch., PA., Humor, ☋, Nov., Rom., /, Graphologie. Dresden-Loschwitz, Viktoriastr. 44. (Teplitz-Schönau $^{3}/_{11}$ 66.) **B:** Florians Brautfahrt, Schw. 00; Verdorben — Gestorben, R. 03; Unwiderruflich, Hum. 05; Auf d. Spuren d. weißen Frau, R. 07/21; Unterm Rheingrafenstein, R. 11; Spätsommerglück, R. 12; Die Reisewitwe, R. 13; Das Kreuz am Gardasee, R. 13; Im Burgfrieden von Lauenstein, Nn. 14; Der Sprung aufs Brett'l, R. 20; Die Fahrt n. d. Schicksalsring, R. 21; Die Siegerin, R. 23; Der Rattenfänger, R. 24; Durch Dämmergrau i. d. Liebe Land, R. 24.

Knies, Richard, Erz., Roman, ♆, Verlagsleiter. Mainz, Kaiserstr. 64. (Offstein b. Worms a. Rh. $^{12}/_{1}$ 86.) **B:** Hahnrasa u. Siebenguldennas 11, 2. A. 16; Schrei der Mutter 14, 4. A. 19; Dromedar 16, 3. A. 20; Gitarre 16, 3. A. 20; Feierliche Zelle 17; Sonderlinge v. d. Gasse 18, 4. A. 24; Herlishöfer u. ihr Pfarrer 19, 4. A. 21; Servaz Duftigs Frühlingswoche 20, 2. A. 21. **H:** Das Gastmahl der Erzähler; Jean Paul: Friedenspredigt an Deutschland 23.

Kniese, Julie, verehel. Boeß, ASB., Märchen, Novellen, Gedichte, Dramen. Weimar, Junkerstr. 14. (Frankfurt a. Main $^{12}/_{6}$ 80.) **B:** Mutters Märchenland 19.

Knoblauch, Adolf, SDS., ♆, Erz., Ue, Schriftstell. Berlin-Zehlendorf-West Hermannstr. 17. (Harburg a. d. E. $^{30}/_{6}$ 82.) **B:** Gedichte 08; Die schwarze Fahne, Erz. 15; Kreis des Anfangs, G. 16; Dada, Erz 19; Impressionismus u. Mystik, Lit.-Gesch. 24. **H:** Mysterium Jesu von Peter Hille 21. **Ue:** William Blake, Ausgew. Dichtungen 07; Kymrische Dichtungen 20.

Knobloch, Joseph (Pf. J. v. d. Haardt), SDS., Kulturw., Rom., Nov., Erz., pop.-wissensch. /, Theater, ☋, Ue: LEFI, Schriftst., ☊- u. Theaterref. München, Reisenstuelstr. 10. (ebda $^{10}/_{7}$ 70.) **B:** Der deutsche Scharfrichter u. d. Schelmenstippe 21; Der Becher des Wahnsinns 23; Der Henker u. d. Hexenprozeß 24; Charley Morrison, der lebendige Tote 24; Mißzell. aus Amerika 24.

Knopf, Ernst, jetzt Altkirch, Ernst.

Knopf, Jul., DB., /, Theaterkritik. Berlin SO, Melchiorstr. 10. (Driesen $^{1}/_{3}$ 63.) **B:** Politik, Lsp. 93; Ehrliche Leute, Dr. 02; Der kritische Tag, Bst. 08; Die Kameraden, R. 14; D. Flucht vor d. Frau, Schw. 20.

Knötel, Paul, Kunstw, w, Altertumskunde, Jugendschr., Dr. phil., Prof. Breslau, Tauentzienpl. 2. (Glogau $^{1}/_{12}$ 58.) **B:** Bilderatlas z. deutsch. Gesch. 95; Ill. allgem. Kunstgesch. im Umriß 02, Bürgerl. Heraldik, 1. u. 2. A. 03: 3. A. 22; Im Kampf um d. Heimat 04, 2. A. 13; Gesch. Oberschlesiens 06; Der Hungerturm 06, 2. A. 14; Oberschles. Sagen (m. Frau Hildegard Knötel) I 07, 2. A. 11, II 11; Schles. Bilderbuch 07; Oberschlesien einst und jetzt 09, 3. A. 10;

Kunst u. Heimat 10; Gesch. d. Provinz Posen 11; **Kunst in Oberschlesien** 12; An der Katzbach, Dr. 13; 1813/1913, Jugendschr. 13; D. griech Bildwerke in Orig. u. Nachbildgn. 20; Schlesien, unteilbar, deutsch, preußisch 22.

Knuchel, Eduard Fritz, SES., Theater, /, ♆, Dr. phil., Red. d. Feuill. u. d. Sonntagsblattes d. „Basler Nachrichten". **Binningen** b. Basel, Multenweg 31. (22/12 91.) **B:** Die Umzüge der Kleinbasler Ehrenzeichen 14; Die Umwandlung in Kult, Magie u. Rechtsbrauch 19. ()

Knudsen, Hans, Lit.- u. Theaterw, Theaterkritik, /, Essay, Dr. phil., Schriftl. d. „Szene", Generalsekr. d. „Ges. f. Theatergesch.". **Berlin-Steglitz**, Alsenstr. 8. (Posen 8/12 86.) **B:** Schiller u. d. Musik 08; Hauptepochen d. Gesch. d. deutsch. Theaters in Posen 12; Heinr. Beck 12; D. Dichter Herm. Burte 18; D. Schulbibliothek (m. Dr. W. Pieth) 20; Büchner u. Grabbe 21. **H:** Hebbel: Herodes u. Mariamne 21; Herm. Stehr, Novellen 24; C. J. Weber, Ausgew. Werke 24.

Knurrmeyer, Willibald, s. Böttger, Franz.

Knuffert, Rudolf, ♆, Nov., Amtsger.R. Oettingen. (Neu-Ulm 26/12 63.) **B:** Lieder 96; Frauengestalten 98; D. Abenteuer d. Kapitän Flint 06; Lianen 13; Auf d. Konzel u. a. Jagdh. 21.

Kobald, Karl, ♆, Roman, Ministerialrat. Rodaun b. Wien. (Brünn 26/9 76.) **B:** Hirtenflote, Lyr. 14; Erde, Lyr. 18; Künstlerfrühling, R. 18; Alt-Wiener Musikstätten 19; Schubert u. Schwind (ein Wiener Biedermeierbuch) 20; Wiens theatralische Sendung 21; Franz Schubert, Aus dem Leben eines österreichischen Genies 22; Schloß Schönbrunn 23. ()

Köbele, Frau Hanna, geb. Christaller (Hanna Christaller), Kolonialnovellen. Schorndorf i. Württ. (ebda 4/9 72.) **B:** Alfreds Frauen 03, 3. A. 05; Leibeigen 07.

Kober, Aug. Heinr. (Pf. Ob, Balthasar Schmitz, Tyll), SDS., BP., ⚓, Lit.-Wissensch., Kritik, kath. ✝, Nordiska, Orientalia, Leit. d. Feuill. d. Voss. Ztg. Charlottenburg-Westend, Ulmenallee 38. (Potsdam 21/10 87.) **B:** Gesch. d. relig. Dchtg. in Deutschland 19; Seele d. Journalisten 20; Obs Tanzbuch 21. **H:** Kultur-Bibliothek; Balkan; Unter der Gewalt des Hungers. ()

Kober, Julius, WB., Mundarten, Heimatdichtungen f. Thüring. u. Franken, jungdeutsche Dichtung, Dr. phil. Suhl. (ebda 17/9 94.) **B:** Sonne und Schwert, drei Kapitel a. d. Erleben e. Frontsoldaten 19; Rolf Henneberg, V. Leben u. Sterben e. Dichtersoldaten 20; Dochalle (in Suhler Mundart) 21; Spetzig Wätrate (in Suhler Mundart) 22; So sei dein Weg, Worte z. Wehr 24; D. Deutsche Tag, Bekenntnis deutscher Jungmannen 24; Gedichte 21; Memstjude (in Suhler Mundart) 24. •

Koch, Alexander, BA., Kunstschr., Hofrat, Dr.-Ing. h. c., Verl. u. Hrsg. von „Deutsche Kunst u. Dekoration", „Innen-Dekoration", „Tapeten-Zeitg.", „Stickereien u. Spitzen". **Darmstadt**, Sandstr. 16. (Köln a. Rh. 8/11 60.) **B:** ein Dokument deutsch. Kunst (Darmst. Künstlerkolonie) 01; Ausstellung Turin 02; Handbücher neuzeitl. Wohnkultur: D. vornehmbürgerl. Heim, Schlafzimmer, Herrenzimmer, Speisezimmer u. Küchen; Werkbund-Ausstellg. Köln 14; „Das schöne Heim", D. Ausgestaltung d. Wohnräume 20; D. neue Kunsthandwerk in Deutschl. u. Österreich (Gewerbeschau München 22).

Koch, Carl W. H., Afrika (Kamerun), Kaufm. Malanza, Portugies.-Angola (Poste restante). (Frankfurt a. M. 18/8 82.) **B:** Im toten Busch, Kamerun, Erz. 22; **Das Lied des Landes, Erlebtes und Empfundenes aus Kamerun** 23.

Koch, Emil, Psychologie, Dr. phil., StudR. a. RGymn. **Kiel**, Moltkestr. 9. (Wahlscheid i. Rhld. 9/4 72.)

Koch, Gaudentius (Pf. Liebfrauenlob), ♆, Lesemeister des Kapuzinerordens, Tertiarendirektor. **Bregenz**, Kapuzinerkloster. (Solothurn 8/12 67.) **B:** Liebfrauenlobs Marienleben 98, 7. A. 23; **Have pia anima**, Lr. auf meiner Mutter Tod 06, 2. A. 14; Kirchenlieder 07, 2. F. 08; Bilder vom Heil. Land 09; Eine Fahrt nach Alemannien 10; Aus stillen Bergen, Skn. 10; Meine Terzinen im Felde 16; Gottes Schlachtfeld, Prd. 17; Neue Pred. 18; Lieder z. Kirchenjahr 19; Das Büchlein Nazareth 20, 4. A. 23; St. Franziskus auf d. Bozener Messe, kl. Epos 24; Der Katechismus in Fünfminutenpredigten 25; Tirolische Fahrten, Böhmische Bilder 25. **Bearb:** Kochem, D. Große Leben Christi 12, 2. A. 14.

Koch, Günther, ♎, Antiquar. **München**, Hiltenberger Str. 21. (Dresden 8/9 70.) **B:** Kunstwerke u. Bücher am Markte 15.

Koch, Hans (Pf. Johannes Leonardus), ♆, Dr. med., Arzt. **Düsseldorf**, Bismarckstr. 40. (St. Avold i. Loth. 4/2 81.) **B:** Dieweil es Lebens gilt! G. 05; Mein Lebtag geht auf krummen Wegen, G. 06; Proleten, Nn. 08. ()

Koch, Julius (Pf. Johs. Meinen), ♎, ♆. **Bremen**, Contrescarpe 138a. (ebda 11/7 70.) **B:** Ein Bruderkuß, Dr. 93; Im Frühglanz, G. 00; Die Gerechten, Dr. 04; Versailles, Dr. 05; Trude, Erz. in Vers. 07; D. Rätsel, Dr. 08; Mittag, G. 09; Tibeta Vasmer, Dr. 10; Aus großer Zeit, G. 13; Deutschland, du heiliger Bronnen, G. 18; Diesseits d. Berge, Dr. 18; Die Mühle am Deich, Dr. 18; Vor den Pforten, G. 21.

Koch, Maidy, s. Meyer, Maidy.

Koch, Matthias, Schwäb. Mundart, ✝, Skizz., Erz., Oberlehrer. Tübingen, Alte Kaserne I. (Tieringen, O.-A. Balingen, Württ. $^{11}/_{1}$ 60.) **B:** Schlichte Lieder, G. 93; Kohlraisle, G. 13; Dondrisch druf, G. 15, 2. A. 16; Aibleut', Sk. 17, 3. A. 19; In den Bubenhosen, Sk. 18; Allerhand Kostgänger, Sk. 21; Wo ein kleins Hüttle steht, Sk. 25. •

Köcher, Ferdinand, Erz. u. Sage, Lehrb., Oberl. Jena, Wöllnitzer Str. 12. (Taupadel b. Bürgel $^{20}/_{4}$ 64.) **B:** Bergblumen, Sagen aus der Vorder-Rhön 88; Madje Fremdling, Erz. 97, 2. A. 12; Kirchbergs Geschick 98; Die Burggrafen v. Kirchberg, 2. A. 20, 3. u. 4. A. 23.

Kochheim, Gustav, Dichtung. Hamburg 30, Blücherstr. 35 III. (Schalke, Gelsenkirchen $^{16}/_{1}$ 90.) **B:** Seines Lebens Sinn, Nn. 18; Das Märchen von der Lichtgemeinde 21; Lebenswende, Nn. 22; Der letzte Tag, Zwei Gespräche 22.

Köchling, Frl. Maria, Lit., Kritik, soz. Fragen, Frauenfrag., Schriftleit. „Die Beamtenfrau". Berlin NW 23, Klopstockstr. 21. (Grevenbrück, Westf. $^{20}/_{4}$ 94.) **H:** Dichters Werden 18; Flammen 19; Jugendborn 19 u. a.

Kochmann, Adolf Armin, VBJ., SDS. Lit. ✍, Musikästhetik, Theater, Red. Berlin-Schöneberg, Gotenstr. 45. (Kattowitz $^{8}/_{11}$ 90.) **B:** D. Kabarett 11, 15. T.; Bogenschwacht, Erz. 15; Zur Entwicklg. d. Oper in der Gegenwart 18; Führer durch d. Weltliteratur d. Neuzeit 24. **H:** Berliner Dichterbuch 18; Bücher für Volkskultur, Almanache.

Kocmata, Karl F., SDS., Organisation der Wiener Presse, Sozialpolitik, Sozialismus, Anarchismus, Redakteur des „Abend". Wien XIX/5, Sieveringer Str. 116. (ebda $^{16}/_{1}$ 90.) **B:** Jugend- und Schundliteratur 08; Sexuelle Aufklärung in der Schule, ja oder nein? 11; Dr. Viktor Adler und die österr. Arbeiterbewegung 12, 2. A. 20; Josef Schöffel, der Erhalter des Wienerwaldes 12; Carmen, N. 13; Hermann Bahr, Eine Abrechnung 16; Karl Kraus, der Krieg und die Helden der Feder 16, 2. A. 19; Zur Kriegszeit als Geheimbündler im Landesgericht 19; Einsamer Wald, G. 19; Anny Rober, R. 20.

Kofler, Franz Josef, Dr. phil., Erz., Roman, Supplent für Deutsch am Gymnasium Lyzeum Vinzentinum zu Brixen (Südtirol). Innsbruck, Tirol, Schopfstr. 13 I. (Heimfels, Pfarre Sillian $^{21}/_{4}$ 94.) **B:** Der Sieger, Bergr. 22.

Kögel, Dorthe, geb. v. Nathusius. Kiel, Niemannsweg 61. (Neuhaldensleben $^{12}/_{4}$ 84.) **B:** Klein-Gunna, R. 14; Schwesterchen, Nov.-Slg. 20.

Koegler, Harald Adalbert, SDS., ✓, ⊙, ☺, ✍, Schriftst. Weimar, Gerberstr. 3. (Eisenach $^{3}/_{11}$ 62.) ( )

Kohl, Albert, ✝, ⊙, Hauptschriftl d. „Nordh. Ztg." Nordhausen, Geiersberg 5. (Hessen i. Braunschweig $^{3}/_{9}$ 72.) **B:** Gedichte 06. ( )

Kohlenegg, Viktor v., Rom. Berlin-Lichterfelde-Ost, Bismarckstr. 11a. (München $^{3}/_{4}$ 72.) **B:** Bille Brandt, R. 00; Paul Utes Frau, R. 04; Was Toby von Krake schrieb, Nn. 05; Die Ehe im Schatten, R. 06; Eifersucht, R. 07; Dorchen, R. 08; Die Liefegang-Mädchen, R. 10; Die schöne Melusine, R. 11; Der Katzentisch, R. 13; Die drei Lieben der Dete Voß, R. 14; Die Treppe, R. 15; Eckerlein, R. 20; Dedekind der Spätere, R. 22; Rille das Sünderlein, e. Gesch. f. kleine Menschen 23; Herrn Imelmanns Krähe, R. 24.

Köhler, Anton (Toni Köhler), Volkserneuerung, Lehrer. Bilin in Böhmen, Tschechoslowakei, Radowesitz Nr. 60. (Hertau bei Bilin $^{16}/_{12}$ 88.) **B:** Kämpfe, damit die Sonne sich wende! Die Feier einer Sonnenwende 22; Schafft deutschen Geist!, Ein ernstes Wort an Deutschböhmens Eltern und Erzieher 22; Aus meines Lebens Lenz, G. 23; Auf rauhem Pfade empor, Zeitg. 23.

Köhler, August, SDS., Jugendschr., Lehrer, Schriftl. d. Schulblatts f. Braunschweig u. Anhalt. Braunschweig, Goethestr. 17. (Einbeck $^{1}/_{4}$ 75.) **H (Beard):** Armand (Friedrich Aug. Strubberg) Karl Scharnhorst, Abenteuer e. dtsch. Knaben in Amerika 21; In Texas 21; Von Texas in die Felsengebirge 21.

Köhler, Bernhard, Nov., Krit., ✓, ⚓, Politik, ✉, Ue: FL. Pölln b. Dachau, ObBay. (Greiz i. V. $^{20}/_{12}$ 82.) Ue: Loyola, Geistl. Übungen 06. **H:** Finanz- und Geldsachen 22.

Koehler, Gustav (Pf. Wilhelm Geka), Rom., Nov., ✍ Kritik, Dr. phil. Berlin W 15, Emser Str. 22. (Braunschweig $^{8}/_{8}$ 86.) **B:** Duell d. Geschlechter 21; Der Astralstrolch, ein okkulter R. 23.

Köhler, Karl Arthur, HochSch-Kunde u. Berufsberatung, Dr., RegR., Leiter d. amtl. akad. Auskunftsst. m. Abteil. Berufsberatung. Leipzig, Egelstr. 5. ($^{6}/_{1}$ 77.) **B:** Haß? R. 03; Soz. Glied., Recht u. Wirtsch. d. Tuareg 04; Anl. 2, Stud. d. deutsch. Gesch. 05; Reichsverf. u. Pol. Alexand. d. Gr. 06; D. kulturgesch. Gehalt d. Simplic.-Schrift-Stud. Lipsiense, Ehrengabe f. Karl Lamprecht 09. **H:** O. v. Wedell u. Clem. v. d. Goltz, Briefe e. preuß. Offiziers a. s. Braut a. d. J. 1799—1800 10; u. v. Fischr.-Aufs. •

Köhler, W. Alexander, VB., Dramat., Mitgl. d. Alten Liter. Ver. Dresden-Wilder Mann, Großenhainer Str. 227. (ebda $^{8}/_{1}$ 85.) **B:** Sünde, Dr. 12; Unver-

besserlich, Lsp. 13; Freunde, Sch. 15; Europa in Flammen, Sch. 15; Mammon, Dr. 18; Mensch u. Meer, Dr. 19; Golgatha, Dr. 20; Skandal, Kom. 22; Edom u. Israel, Sch. 23; Um d. Erde rundherum, P. 24; Groteske, Kom. 24.

Köhler, Walter, ✍, Nov., Roman, ✉, Dr. rer. pol. München, Kaulbachstr. 20. (Altenburg i. S.-A. $^{6}/_{4}$ 84.) **B:** Friedensbilder 18; Lieder an Jolla 19, 3. A. 20; Das Wunder 20; Brautnacht 22; Das Loch ins Blaue 23.

Köhler, Werner, s. Nachtr.

Köhler, Willibald, ✎, Epik, SDS. Oppeln (Oberschlesien), Moltkestr. 25. (Beuthen, Oberschles., $^{6}/_{3}$ 86.) **B:** Die Spiegelbrücke, G. 21; Die getreuen Füße, N. 23; Anteus, N. 24. **H:** D. Bannwald 24.

Köhler-Haußen, Ernst (Pf. Friedrich Fröhlich, Laetus), ASV., RV., ✎, Nov., ⚓, ⊙, ⁄, **Ue:** FEIH, Verlagsbuchhändler. Dresden-A., Zöllnerplatz 11. (Davos-Dörfli $^{16}/_{8}$ 72.) **B:** Erinnerungen, G. 93; Empor, Dchtgn. 95; Kleine Gesch., Nn. 97, 2. A. 07; Universitas litterarum, Festsp. 97; Galgenstricklieder, hum. G. 03, 5. A. 21; Triumph der Liebe, lyr. Dchtg. 04; Tanze, mein Seelchen! G. 07; Dresdner Jahrbuch 08; D. Kgl. Sächs. Marstall z. Dresd. 09; D. große Narrenspiel, Sprechtondchtg. (m. Paul Colberg) 11; Von König Quebrabrachos Gnaden, M. 11; Im Wahn, N. 11; D. gläserne Berg, Sprechtondchtg. (m. Paul Colberg) 11; Kriegsgedichte 16; Tilltapp, M. 19; Dir! Spruchkarten 20; Mein Jahrbuch „Lebe!" 21, 2. A. 23; Schattenspiele, N. 21, 2. A. 23; Lauensteiner Mädchenlieder (m. Lothar Bär) 21; Zwei Gesänge, Lr. (m. Alfred Mello); Welt u. Ewigkeit, Lr. (m. Alfred Mello) 21. **H:** Mod. Dichtg., Vierteljahrsschrift 95/96.

Kohlhaas, Michael, s. Schmidhuber, Erwin.

Kohlhund (früher Stern-Kohlhund), Frau Ella-Luise, ASV., ⁄, ✎, Erz., ⊙, ⚓, ●, ✠, ✍, ♂, ♈. Berlin-Wilhelmshagen, Wilhelmstr. 8. (Weidorf, Baden $^{18}/_{1}$ 82.) **B:** Sonnenheimweh, G. 07; Im Sonnenland, G. 07; Im Reiche der Frau, Pl. 07.

Kohn, Hans, Kulturfoziologie, Geschichts⁂, Judaica, Dr. jur. London (England), 75 Great Russell Street W 41. (Prag $^{15}/_{8}$ 91.) **B:** Nationalismus 22; Sinn und Schicksal der Revolution 23. **H:** Vom Judentum 13. **Ue:** Klausners Gesch. d. neuhebr. Lit. 21.

Köhne, Fridel, s. Langfurth, Fridel.

Kohne, Gustav, DB., SDS., Roman, Drama, Rektor. Hannover-Kleefeld, Kirchröderstr. 11. (Brelingen $^{19}/_{12}$ 71.) **B:** Bürgermeister Markstein, Bst. 07; Vorsteher von Holtebauk, Sch. 07; Konrad Barko, Sch. 08; Um das Gewissen, Sch. 09; Unter Birken u. Tannen, R. 11; Regina Stockhans, Erz. 12, 3. A. 22; Erhart Rutenberg, R. 16, 15. T. 18; Der siebte Sohn 17, 10. T. 18; Ellernbrook, R. 18, 11. T. 20; Hooge-Veld, R. 20, 6. T. 21; Kurt Haselhorsts Erbe, R. 21, 4.—6. T. 22; Die Gottsucher von Bergenstedt, R. 22; Jugendsehnen, Scharnhorst-R. 24.

Köhrer, Erich, BSK., PA., RP., ⁄, Kritik, ✉, Politik, Reiseschilderg., Leiter d. deutsch. Verlags-Akt.-Ges., Hrsg. der Zeitschr. „Das Theater". Berlin W 15, Knesebeckstr. 46. (Aachen $^{1}/_{6}$ 83.) **B:** Gesch. des Handwerks 07; Grabbe, Ess. 08; E. Sieger, R. 08, 3. A. 09; L. M. Goldberger, Ess. 08; Warenhaus Berlin, R. 09, 3. A. 10; Wohnungskunst 13; D. wahre Gesicht d. Bolschewismus. 19, 320. A. 19; Unter d. Herrschaft d. Bolschewism., 20. A. 20; Joe Jenkins, Kom. (m. Paul Rosenhayn) 17; Rheinische Wirtschaftsnot 21, 3. A. 22; u. a. **Beard:** Don Juan u. Faust v. Grabbe 17. **H:** Deutsche Stadt — Deutsches Land, e. Bücherreihe 22 ff.

Kohte, Otto, Architektur, Architekt. Berlin-Dahlem, Schweinfurthstr. 24. (Magdeburg $^{23}/_{8}$ 80.) **B:** Gedanken über Architektur 09; D. Reichshaus am Königsplatz in Berlin 20; Bureauturmhäuser in Berlin 21.

Kohut, Oswald (Pf. Dr. O. Hohlmann, Franz Conring u. a.), RP., BJ. & SB., WBJ., BSK. u. Mitbegründer des Vereins Berliner Zeitungs-Verleger, Lit.- u. Kult.-Stizzen, Essays, Biogr., Nov., ✎, Dr. phil., Journalistik, Chefred., ZtgsVerleger. Berlin-Grunewald, Hohbrechtstr. 1. (Düsseldorf $^{6}/_{3}$ 77.) **B:** Das deutsche Militär i. d. Karikatur 07; Psycholog. Stud. über Frauen u. Ehen. **H:** „Grunewald-Echo" 99—23; Kulinarische Blätter 04—22. **H u. Red:** Ein Jahrhundert deutsches Dichten u. Denken 21 IV.

Kokoschka, Oskar, ●, ⊙, ⊙, Professor. Ober-Boschwitz b. Dresden. (86.) **B:** Vier Dramen: Der brennende Dornbusch; Mörder, Hoffnung der Frauen; Hiob; Orpheus und Eurydike. ( )

Kola, Richard, Präs. d. „Rikola"-Verl.-A.-G. u. der „Musarion"-Verl.-A.-G. München. Wien IV, Gußhausstr. 28. (ebda $^{18}/_{3}$ 72.) **B:** Ledige Frauen, Lsp. 91; Die Gusti, R. 06; Rückblick ins Gestrige, Memoirenwerk 23; Puppentragödie, Nn. 24.

Kolb, Annette, SDS., Roman, Essay **Ue:** FEI. Badenweiler, Schwarzw. (ebda $^{3}/_{3}$ 75.) **B:** Sieben Studien, L'âme aux deux patries 06; Das Exemplar, R. 13; Wege u. Umwege 14; 13 Briefe e. Deutsch-Französin; D. Last, R.; Zarastro, Westl. Tage. **Ue:** Die Briefe der hl. Catarina v. Siena; Die Markgräfin v.

Bayreuth: Chesterton, Orthodoxie; Villiers de l'Ile Adam, L'Eve Future. ()

Kolb, Victor, Soc. Jes. †, Superior. Graz, Sporgasse 21a. (Breitenbach, Böhmen $^{12}/_{5}$ 56; H: bzw. B: Conferenzen über die soziale Frage 91; Christoph Genelli SJ.: Leben des St. Ignatius v. Loyola, 2. A. 94, 3. A. 20; Ein Wort zum religiösen Frieden 03, 3. A. 17; Vorträge über die Redekunst 03, 2. A. 20; Offene Antwort auf öffentliche Angriffe 14; Abriß der gesamten Tugendlehre 18, 2. A. 21; Immanuel Kant 19; Aussprüche der Weltweisen über Gott, Seele u. Unsterblichkeit 20; Gesammelte Pressereden 20; Ausgewählte Gelegenheitspredigten u. Gelegenheitsreden 23; Die Gottesbeweise 20, 3. A. 23; Der Zauber der menschlichen Sprache.

Kolbe, Frl. Elisabeth, ASV., ♀, Lehrerin i. R. Berlin N 54, Fehrbelliner Str. 87. (Böcke $^{8}/_{6}$ 64.) B: Weiße Lilien, G. 05, 4. A. 10; Marienfäden, Sprüche 08, 2. A. 10.

Kolbenheyer, Erwin Guido, ♂, ∴, Rom., Nov., Essay, ♀, Dr. phil. Tübingen, Neckarhalde 39. (Budapest $^{30}/_{12}$ 78.) B: Giordano Bruno, Tr. 03; Die sensorielle Theorie d. opt. Raumempfindung 05; Amor Dei, ein Spinoza-Rom. 08, 14.—18. T. 23; Meister Joachim Pausewang, R. 10, 6.—10. T. 20: Monatsalvasch, R. 12, 3.—7. T. 20; Ahalibama 3 Erz. 13, 5. T. 20: Die Kindheit des Paracelsus, R. 17, 9.—15. T. 23; Das Gestirn des Paracelsus, R. 21, 7.—13. T. 23; Drei Legenden 23. H: Grimmelshausen: Simplizissimus 20, 2. A. ()

Kolde, Aug., Jugendschr., Pfr., Kreisschulinsp. a. D. Görlitz, Jochmannstr 7. (Friedland $^{8}/_{6}$ 46.) B: Frisch gewagt ist halb gewonnen 77; Krankenkommunion 79; Güldenes Schatzkästlein Bogatkus 82; Passions-Predigten 87; Zwei Kaiser-Gedächtnis-Predigten 88.

Koldemann, G., s. Ganske, Willy.

Koelle, Ludmilla, s. Katicher, Leop.

Koelle, Ludwig, s. Katicher, Leop.

Koller, P. Ludwig, OSB., österr. Kulturgesch., Kapitular des Stiftes Göttweig, N.-Ö., Pfarrverweser, Unter-Nalb b. Retz, N.-Ö. B: Österreichische Kulturbilder aus dem Mittelalter 14; Aus der Kulturvergangenheit altösterreichischer Abteien 20: „Stift Göttweig" in „Österr. Kunstbücher" 21.

Koelsch, Adolf, SDS., Popul. Naturwiss., Natur ∴, Dichtg., Dr. phil. Rüschlikon a. Zürichsee. (Buch a. Ahorn $^{7}/_{1}$ 79.) B: Biol. Spaziergänge 08, 3. A.; Zwischen Dorf und Trift 10, 32. A. 23; Mit Fischen und Vögeln auf Reisen 11, 3. A.; Durch Heide und Moor 11, 28. A. 21; Bunte Beute 12, 3. A.; Leben der Pflanze 12; Der blühende See 13, 25. A. 23; Bürger im Pflanzenreich 16, 12. A. 23; Steine u. Brot 17; Verwandl. d. Lebens 19, 10. A.; Das Erleben 19, 4. A.; Werkstatt d. Lebens 20, 5. A.; Kreatur 20, 10. A. 22; Die Lebensgemeinde 20, 10. A.; Das Geheimnis des Hormone 21, 10. A.

Kölwel, Gottfried, SDS., ♀, Epik, ♂ München, Gabelsbergerstr. 105. (Beratzhausen, Bayern $^{18}/_{10}$ 89.) B: Gesänge gegen den Tod 14; Die frühe Landschaft 17; Erhebung 18; Der tote Gaul; Der Volksfreund, R.; Bühnenwerke: Der lebendige Gott; Die Sternsucher; D. tödliche Zeit, R.; D. Bekehrung, R. 23; Lamense. ()

Komorzynski, Egon Ritt. v., Lit.- u. Musik♑, Dr. phil., Prof. a. d. Handelsakademie. Wien XVIII, Währinger Str. 160. (ebda $^{7}/_{1}$ 78.) B: Eman. Schikaneder 01: Mozarts Kunst der Instrumentation 05; Ziele u. Wege d. Deutsch-Unterrichts an Handelsakad. 13. H: Kotzebues „Deutsche Kleinstädter" 13; Wagners „Meistersinger" u. „Parsifal" 14; Grillparzer, Der Traum ein Leben 14; Grillparzers Klavierlehrer 19; Der Streit um den Text der „Zauberflöte" 22.

Konen, Raoul, ♂, Roman Köln a. Rh., Kerpener Str. 45A. (ebda $^{30}/_{6}$ 80.) B: Tilly, hist. Sch. 03; Nov. 03; Thomas Becket, Tr. 04, 5. A. 21; Flavius Stilicho, Tr. 14, 2. A. 19; Der junge König, Tr. 18, 3.—4. T. 21.

Koenig, Alma Johanna, s. Ehrenfels, Alma, J.

König, Anton (Pf. Anton von Ölkofen), BJ. & S., ♀, Dialektged., /, Lit.♑, ObReallehrer. Friedrichshafen a. B. (Ölkofen $^{26}/_{11}$ 72.) B: Mimosen, Lr. 94; E. klein. Strauß, G. 04; Liederkranz Oberndorf a. N. 08; Württembergische kath. Lehrer als Dichter u. Schriftsteller 10; Auf stillen Wegen, ausgew. G. 11; Michel Buck, e. schwäb. Dichter u. Forscher 14; Koitzig u. gmüetle Dial., G. 23. H: Michel Buck, Bagenga, G., 2. A. 14; M. Buck, Kindheitserinnerungen 22.

König, Eberhard, DB., ♂, Erz., Essay. Frohnau i. Mark. (Grünberg i. Schl. $^{18}/_{1}$ 71.) B: Filippo Lippi 99; Gevatter Tod, Dr. 00; Klytämnestra, Dr. 01; König Saul, Dr. 03; Herbort u. Hilde, Operndichtg. 02; D. Sackpfeifer v. Neisse, Operndichtg. 03; Frühlingsregen, Dr. 04; Meister Josef, Dr. 06; Riquet mit dem Schopf, Operndichtg. 06; Wielant d. Schmied, dram. Heldenged. 06; Stein, vaterl. Festsp. 06; Von Hellas Rocken, M. 07; Ums heilige Grab, Erz. 07; Der Waldschratt, Sgsp. 09; Ariadne, Dchtg. 09; Von Philistern u. Helden, Ess. 09; Das Wasser des Lebens, Legende 09; Don Ferrante, Dr. 10; Alkestis, Dr. 10; Tranion, Schelmsp.; D. Dombaumeister

von Prag, Erz. 10; D. Gesch. von der silberfarbenen Wolkensaumweise, Erz. 10; Fridolin Einsam, Das Volk steht auf! Erz. 11; Albrecht der Bär, Festsp. 11; Aus des Gr. Kurfürsten Tagen, Erz. 14; Teukros, Dr. 15; Weihespiel v. Kriege 16; V. dieser u. jener Welt, Legd. 16; Hermoders Ritt, E. 16; Dietrich v. Bern, dram. Trilogie: I. Sibich, II Herrat, III Rabenschlacht, 17—21; Legende v. verzauberten König 23; Wehe, mein Vaterland, dir! Zeitged.; Legende v. d. hundert Goldgulden; Thedel Unverfehrt, Erz. 23. H: Sophie Schwerin, Lebensbild 09. Ue: Rostand, Prinzessin i. Morgenlande, Friedrich d. Gr.: Antimachiavel; Oden, Epist.; Palladion, Konföderierten-Krieg; Polit. Flugschr. u. a.

Koenig, Emil, Biologie, ✗, ⚓ u. populärwiss. ⁄, Dr. med., Knappschaftsarzt. Mittel-Bexbach, Rheinpfalz. (Ob.-Völklingen $^{6}/_{12}$ 65.) V: s. G.-K.

König, Erich, ⁄, ●. München-Großhesselohe, Villa Königshorst. (Dessau $^{8}/_{3}$ 68.) V: Feuilletons 87; Mit Rucksack u. Eispickel 96; Aus den Württ. Dolomiten 00; Alpiner Sport 02; Wahrheit üb. Monte Carlo 05; Empor, Georg Winklers Tagebuch 06; Politika 19.

König, Frl. Karla, RV., ✎, Feuill.-Red. d. „Stettiner Generalanzeigers". Stettin i. Pommern, Augustastr. 52 II. ($^{3}/_{7}$ 89.) V: Gedichte 11; Einsame Feuer, G. I 18, II 19; Menschen, Nn. 19; D. Abenteuer d. Katze Sardinie, ein Odermärchen 19; Wie arbeite ich politisch? 19. H: D. goldne Schlüssel, a. pommerscher Dichtg. d. Gegenw., Anthologie 19. •

König, Otto, ✎, ⁄, Roman, Politik, Red., Hrsg d. „Widerhall". Innsbruck, Maria-Theresien Str. 20. (Wien $^{18}/_{1}$ 82.) V: Glocken im Sturm, G. 15, 10. A.; Stimme der Seele, G. 15, 3. A.; Heimat in Not, G. 18, 40 T.: Kameraden vom Isonzo, Kriegsbilder 16, 50. T.; Neue Ged. 21; D. Städte verderb., R. 21; Histor., Nn. 23.

König, Willy, s. Nachtr.

Königsberg, Werner v., s. Berendt, W.

Königsbrück, Heinz v., s. Pleißner, Art.

Koninski-Weiß, M., s. Weiß, Milka.

Konstantiner, s. Geißler, Fr. J. Kurt.

Konzèt, Carl Hermann (Pf. von der Nellenburg), ASV., DV., Belletristik, ✉, Schriftst. München II, Postschließf. 107. (Konstanz $^{1}/_{8}$ 90.) V: Granatsplitter, Sk. 16, 8. A. 17; Die Schreckgespenster Amerikas 17, 2. A. 19; Die Revolution der Zukunft in Amerika 18, 2. A. 19; Die Frage des modernen Strafvollzugs 19; Ihr Paria, dr. Dchtg. 20; Nerven — Briefe und Tagebuchblätter eines serbischen Diplomaten, N. 21.

Köpp, Fritz, ✎, ○, Theater-Kritik, Feuill.-Red. d. „Tägl. Rundschau". Berlin-Treptow, Graetzstr. 19/20. (ebda $^{28}/_{7}$ 84.) V: Gedichte 14.

Koeppen, Alfred, ⌂, Dr. phil. Berlin W 15 u. M. Schreiberhau. ($^{16}/_{4}$ 69.) V: Der Teufel u. d. Hölle in d. darstellend. Kunst bis auf Dante 96; D. mod. Malerei in Deutschland 02, 2. A. 14; D. Gesch. d. Möbels, eine Stillehre f. Bau- u. Möbeltischler 04; Volkskunstabende u. ihre prakt. Ausgestaltg. 06; Heimat u. Haus 08; Kunst u. Anschauung 10; Die „Nibelungenhalle" bei Königswinter 13; Bernhard Sehring, e. Kulturgemälde 15. ()

Koeppen, Arnold, ○, Nov., ✎, Rektor. Pyritz, Bahnhofstr. 19. (Brandenburg $^{15}/_{4}$ 75.) V: Die Kraft des Glaubens, Sch. 98; Germania, Festsp. 00; Preuß. Mädchen 02; Unser Schiller!, Festschr. 09; Gesühnt!, Erz. 12; Auerbach als Erzieher 12; Eleonore Prohaska, Sch. 13; D. letzte Spiel, Erz. 13, 4. A. 25; Pyritz 1807—13 15; Das Horn v. Gotken, Erz. 17; Leuchtende Stunden, G. 19; D. goldenen Tage, G. 19; Die Mahrt, Erz. 19; Das goldene Herz, Erz. 21; Das Heimatfest, Sch. 24; Hie Schlieff — hie Adebar!, Erz. 25.

Köppen, Franz, ⁄, Kritik, Feuill.-Red. an der „Berl. Börsen-Ztg." Berlin-Friedenau, Niedstr. 31. (Brandenburg a H. $^{30}/_{6}$ 72.)

Koepper, Gustav, BB., Belletristik, popul. Technik, Handwerk, Dir. Halle a. d. S., Merseburger Str. 159. (Essen $^{8}/_{4}$ 72.) V: Schwankender Grund, R. 94; In Mutos Reich, Krupp 98; Handwerker-Bibl. 31 Bde. 04—24; In Schacht und Hütte 13; Geschäftshandbuch 24, 6. A.; Alfred Krupp 16; Geschichte d. Krupp'schen Werks 21 u. a.

Koppin, Richard O., Skizze, ✎, ⚓, ⌂, Kritik Berlin-Steglitz, Lauenburger Str. 2 II. (Berlin $^{16}/_{7}$ 79.) V: Grundlag. zu e. Philosophie d. Relation 12; Singendes Erz, ZeitG. 15; D. Arbeiter als Persönlichkeit 16; Aus Tiefen und Tempeln, G. 16; Rosenmysterium, Verszykl. 17, 2. A. 19; Das Gesicht der Nacht, G. 17; Mit Kerze u. Spiegel, Aphorism. 18; Betende Hände, G. 18. Red: Der Weckruf, Monatsschr. 13/14.

Korb, Dolf von, s. Koerber, Ad.-Vict. v.

Koerber, Adolf-Victor v., DB., ○, ⁄, ✎, ✕, Rittm. a. D., Schriftleiter. München, Beethovenstr. 4. (Bergen a. Rügen $^{27}/_{5}$ 91.) V: Des Menschen Tod, Dchtg. 13; Feldflieger an der Front, Erz. 15; Luftkreuzer im Kampf, Erz. 16; Deutsche Heldenflieger 17; Der Feind im Land, Siegelbilder aus deutscher Not u. Schmach 22/23; Bestien im Land, Skizzen a. d. mißhandelten Westmark 23; Adolf Hitler — sein Leben, seine Reden 23; „Wer sind die Schuldigen?", Manifest an d. dtsch. Nation 24; Hitlerbuben, R. 24.

Körber, Paul, ASB., Erz., ⊙, ♀, Heimatdichter, Hrsg. d. Monatsschrift. „Dtsch. Heimat". Waldshut. (30/1, 76.) B: Jägersleut 06; Der Herrenbur 08; Mutter Agnes 09; Alles durch Liebe 10; Sein Sohn 11; Meister Hartkopf, Bst. 12; Der große Lug, Dr. 13, 14; Der Blumen Erwachen 16; In der Waldblumen Reich 16; Als die Glocken mußten wandern 17; St. Nikolaus im Himmelshaus, M.Sc. 18; Puppenliesel, Sgsp. 18; Klein-Glückwünschl 18; Stille Nacht, G. 18; Der treue Knecht, Erz. 13; Fürs Gmüet, G. 14; Heimatbrünneli, G. 23.

Korff, Herm. Aug., Neue dtsche. Lit.☙, Dr. phil., o. Prof. an der Univ. Gießen, Keplerstr. 9. (Bremen 8/4 82.) B: s. G.-K.

Koriath, s. Lehmann, Bernh.

Korn, Amandus, VB., ♀, /, Nov., Reiseschild., Kritik, Polit., Zeitungskorr. Ludwigshafen a. Rh., Maxstr. 49 III. B: Erinnerung an Metz aus d. Jahre 1877, Erz. 96; Heines Bedeutg. als Lyriker 86; Gedenkbl. f. Uhland 88; Rückert 88; Beitrag z. Heine-Lit. 88; Auf Schicksalswogen, N. 89; Gedenkbl. f. R. Hamerling 90; Gedenkbl f. Th. Körner 91; Gedenkbl. f. H. Sachs 94; Gedenkbl. f. A. Becker 96; Weiße Rosen, N. 96; Auferstanden, N. 00; Vierfach verloren, N. 04; Versöhnt, Erz. 04; Martin Greif 12; Novlln. 19—23: Verschiedene Wege; Das deutsche Mädchen am Rhein; Auf d. Mole; Der Zitronenfalter; Im D-Zuge; Der Gelegenheitsdichter; Ohne Couleur.

Korn, Erich, DB, ⊙, Dr. phil. Berlin-Wilmersdorf, Trautenaustr. 1. (Breslau 26/12 68.) B: Dramen: Columbine; Venuszauber; Nachtmar; Anteros; Istar; Mamzell Courasche; Circe von Rochlitz; Golden Quarry; Der Sklave; Fortsetzg. von Grabbes Marius u. Sulla.

Körner, Frau Frida (Pf. Frida Hüke), Nov., Skizzen. Dessau i. Anh., Friedr.-Schneider-Str. 1. (Putzig i. Westpr. 16/11 71.) B: Fr Fama 99; Entsühnter Kuß, Nn. 04.

Kornfeld, Paul, SDS., Dramatik, Frankfurt a. M., Feldbergstr. 43. (Prag 11/2 89.) B: Die Verführung, Trag. 17, 5. A. 21; Legende, Erz. 18; Himmel und Hölle, Trag. 20, 2. A. 21; Der ewige Traum, Kom. 22; Palme od. der Gekränkte, Kom. 24.

Korodi, Lutz, PA., Politik, Deutschkunde, Staatssekr. a. D., Prof. Temeschburg-Timisoara II, Kunzzelle 2. (Kronstadt 18/8 67.) H: Honterusjubelfeier 98; Deutsches Lesebuch (m. L. Geisrig-Korodi), 3. A. 15. B: Ung. Rhapsodien 05; Siebenbürgen, Land u. Leute 06; Deutsche Vorposten im Karpathenland 08; Anmerkungen z. D. LB. 11, 13, 16; Siebenbürgen u. d. ung. Mutterland, 2. A.

Korrodi, Eduard, Lit.☙, Essay, Dr. phil., Red. d. lit. Teils d. Neuen Zürcher Ztg. Zürich, Hottingerstr. 27. (ebda 30/11 85.) B: G. Keller als Lyriker 11, 2. A. 12; C. F. Meyer-Studien 12; Schweiz. Literaturbriefe 19 H: David Heß, Salomon Landolt; Gottfried Kellers Aufsätze über Jeremias Gotthelf 18; Die Junge Schweiz 19.

Korte, Frl. Theodora, Roman, Nov., Skizze, Jugendschr. Münster i. W., Friedenstr. 11. (Haus Nienhaus bei Aschendorf/Ems 13/11 72.) B: Trude Friedwald 09, 3. A. 21; Zeitgesänge 15, 3. A. 15; Auf, auf z. Kampf 16; Jan Bernd Hoeftmann 19; Frühlingsblüten O. 21; Glockenläuten 21.

Kosch, Wilhelm, deutsche Lit.☙, Politik, Studenten☙, Dr. phil., o.ö. UP., Hrsg. „Der Wächter", „Deutsche Quellen u. Studien", „Eichendorff-Kalender". Nymwegen, Holl., Berg-en-Dalsche-Weg 170, i. d. akad. Ferien: Graz, Waldhof a. d Ries. (Drahan i. Mähren 3/10 79.) B: s. G.-K.

Koschützki, Rudolf v. Liebenburg i. Harz. (Ptakowitz, O.-Schles 8/4 66.) B: Vom Pflug zur Feder, Erz. 03, 2. A.; Siehdichum, R. 08; Der Schatz im Acker, Erz. 14; Quelle der Kraft 12, 4. A.; Das Paradies in euch 18; Die Praxis d. Landmannes 21.

Kosel, Hermann Clem. (Armin Clementi), Romane u. Fachschriften, Kunstphotograph. Wien I, Aipernplatz 1. (Dunkeltal, Böhmen 22/11 67.) B: Schwanengesang, or. M. 89; Lieben u. Streben 92; Licht u. Schatten 93; Irrtraut 94; Schön Rose 95; Musicrauschen 00; D. Theaterfeind, Szen. Prolog 02; D. Gummidruck 06, 5. A. 08; Kombinations-Gummidruck 06; D. künstl. Porträt i. d. Photogr. 08; Albrecht Dürer ein deutsch. Heiland, R. 23, 24 III, 10. T.; Michelangelo, R. 24; Malerin Vigs Le Brun u. ihre Königin 24; Tizian v. Cadore, R. 25; Waldmüller, R. 25. H: Österr. Dichterbuch 96/00 V; Österr. Künstler- u. Schriftsteller-Lexikon I u. II 02/03; Deutsche Dichterstimmen, Anth. 04.

Kosmopolit, s. Katscher, Leop.

Köster, Adolf, SDS., Dr. phil., Reichsminister a. D., MdR., deutscher Gesandter in Riga, Lettland. (Verden, Hann. 8/8 83.) B: Die Ethik Pascals 06; Der junge Kant 13; Die 10 Schornsteine 10; Die bange Nacht 13; Der Tod in Flandern 15; Die stille Schlacht 15; Brennendes Blut 16; Mit den Bulgaren 16; Die Sturmschar Falkenhayns 17; Wandernde Erde 18; Der Kampf um Schleswig 20; Konnten wir weiterkämpfen? 21; Fort mit der Dolchstoßlegende 22; Unser Recht 23.

Koster, Heinz, DB., ⊙. München,

Viktoriastr. 17. (Craiova $^{21}/_{11}$ 92.) **B:** Das große Abenteuer, Lsp. 21.

Köster, Herm. L., ✠, Lit., StadtschulR. **Hamburg-Langenhorn,** Schäferhof 49. (Altona $^{1}/_{4}$ 72.) **B:** Gesch. d. deutschen Jugendlit. 06/08, 3. A. 20; Leitf. z. Gesch. d. deutschen Jugendlit. 09; Wertvolle Bücher f. d. Jugend 12, 3. A. 20; Deutsche Sprachhefte (m. Gansberg) 20, Begleitwort dazu 23; Der Bärenhäuter, Msp. 21. **H:** Deutsche Jugendbücherei seit 09. **Bearb:** Robinson, Gulliver, Dietr. v. Bern, Rein. Fuchs, Frithjof.

Koester, Reinhard (Pf. Karl Kinndt), SDS., DB., ○, ♆, 𝒻, Roman. München, Wittrudenstr. 5. (Hagen i. W. $^{6}/_{8}$ 85.) **B:** Die Lieder des Einsamen, G. 10; Der Gang des Gottlosen, R. 19; Peregrinus, Dr. 19; Komödie der Lüge, Sp. 19. **Ue:** Tartuffe, Frauenschule u. a. (13—21) i. d. Gesamtausg. Molière im Provinzialverlag.

Köster, Rudolf, Privatgelehrter u. Maler, Deutscher Monistenbund. Görlitz, Kahle 15 II. (Bremen $^{21}/_{12}$ 66.) **B:** Vom Wesen der Dinge I 17, II 23.

Kotzde, Wilhelm, Rom., Nov., ♆ Märch., ✠, Bundesleit. d. Adler u. Falken, deutsche Jugendwanderer. Ebnet, Amt Freiburg i. Br. (Gohlitz i. Havell. $^{1}/_{4}$ 78.) **B:** Schulmeister Wackerath, R. 04, 2. T. 07; D. Schwedenleutn., märk. Erz. 04, 30. T. 11; Kleine Leute, Geschn. aus d. Heimat 05, 2. T. 09; Horst u. Heide, Lr. u. Balladen 05; Im Schillschen Zug, Erz. 07, 21. T. 20; D. Tag v. Rathenow, Erz. 08, 16. T. 21; Lustige Märch. 09; Wode Brausebart 09, 3. A. 23; Herzog Wittekind 10, 3. A. 23; D. Geschichte d. Stabstrompeters Kostmann 11, 11. T. 13; Der Feind im Land, Erz. 11; Und deutsch sei die Erde, Erz. 11, 4. A. 22; Die Fahrt zu den Ameisleuten, phantast. Erz. 13; Wilhelm Drömers Siegesgang, R. 13, 2. A. 20; Der von Bismarck, Erz. 14, 3. A. 23; Frau Harke, R. 15, 3. A. 22; Die Krone Svinthilas, R. 16; Die Wittenbergsch Nachtigall, R. 17, 4. A. 24; Die Pilgerin, R. 18, 2. A. 22; Wolfram, R. 20, 2. A. 22; Mittsommernacht, R. 20; Der Verlorene Junker, R. 23. **H:** Hans Thoma, ein Buch sein. Kunst 06; Giovanni Segantini 07; Hans Thoma, Landschaften 08; Mainzer Volks- u. Jugendbücher I—XXVI 08ff.; Deutsch. Jugendbuch 09 VI; Hans Thoma und seine Weggenossen 10; Edmund Steppes 10; Fritz Boehle 11; Ed. v. Gebhardt 12; D. Kindes Fibel 12; Vaterländisches Bilderwerk 12 XII; Ludwig Knaus 18; Jungmädchenbücher I—V 13ff.; Von Lüttich bis Flandern 14; Bismarckland, deutsche Wanderungen 15.

Kowarz, Wilhelm Maria (Pf. Dr. W. M. Helm), Nov., Dr. jur., Hofrat. Linz a. d. D., Donaulände 7. (Freudenthal i. Öst.-Schl. $^{20}/_{7}$ 73.) **B:** Blütentraum, M. 97: Aus Odhins Zeit, germ. R. 99; Das Recht 03; Rechtskunde für jedermann 04, 3. A. 10; Das Eheglück, R. 08.

Kov, Sixt, s. Mayer-Kov.

Kraatz, Curt, DB., ○. **Wiesbaden,** Grillparzerstr. 5, Villa Frohwalt. ($^{23}/_{11}$ 56.) **B:** Bocksprünge, Schw.; Logenbrüder, Schw.; Mamselle Tourbillon, Schw.; Kilometerfresser, Schw.; Hochtourist, Schw.; Liebesmanöver, Lsp.; Die rote Ampel, Schw.; Hochgeborn, Lsp.; Scheidungsanwalt, Lsp.; So'n Windhund, Schw.; Hoheit muß heiraten, Schw.; Perlhuhn macht's, Schw.; Flottenmanöver Schw.; O diese Leutnants, Lsp.; Polnische Wirtschaft, P.; Puppchen, P.; Inkognito, Optte.; Der verjüngte Adolar, P.; Der doppelte Emil, Schw.; Blondinchen, P.; Tango-Prinzessin, P.; Blaue Jungens, Optte.; Die Doppelehe, Schw.; Olympische Spiele, P.; Die falsche Note, Lsp.; Die Hamburger Filiale, Schw.; Die Frau, von der man spricht, Lsp.

Krack, Otto, BV., DB., RV., BF., Dr. phil., Red. a. d. „Woche". **Berlin-Dahlem,** Unter den Eichen 93. (Schwerin i. Mecklb. $^{23}/_{4}$ 65.) **B:** Grabbe 04; Die Gesetze der Kunst 05. **H:** Die Stimme der Großen: I Friedrich d. Gr., II Königin Luise, III Napoleon 07; D. Urbild des Blaubart (Gilles de Rais) 09; Briefe e. Kaiserin, Maria Theresia an ihre Kinder u. Freunde 10; Lutherbriefe 10; Briefe e. Kaisers, Joseph II. an seine Mutter und Geschwister 11; Das deutsche Herz, Feldpostbriefe unserer Helden 15; General Ludendorff 15; GFM. v. Bülow 16.

Krafft, Else, s. Stramm, Else.

Krafft, Erich, BV., Lit. u. kulturhist. Arbeit., Theater- u. Buchkritik, Theaterref. d. „Rhein.-Westf. Ztg." und des „Hellweg", Dr. phil. **Berlin-Schöneberg,** Stübbenstr. 12. (Berlin $^{9}/_{1}$ 90.)

Krafft, Ernst, s. Lohmann, Richard.

Kraft, Zdenko v., DB., Roman. **Stuttgart,** Hackländerstr. 31. (Jitschin, Böhm. $^{7}/_{1}$ 86.) **B:** Briefe an e. alte Frau 08; Märzgrün u. Herbstlaub 09; Starke Herzen, 3 Einakter 10; Adagio consolante, R. 10; D. Osterprinz, e. sonniges Leben 12, Volksausg. 14; D. Stimme v. Helgoland, R. 16; Sonnwend d. Glücks, R. 17 II; Wikings letzte Fahrt, R. 17; Maria Theresia, R. 18; Missa solemnis, R. 20; Richard-Wagner-Trilogie, R. III: a) Barrikaden 20, b) Liebestod 21, c) Wahnfried 21—22; Kaufhaus Allseder, R. 22; Tobias Wilders Weg z. Höhe, R.; Lord Byrons Pilgerfahrt. ()

Krähe, Gertrud, Kunst♀, 𝒻, Hauswirtschaft, Red. v. Bobachs „Frauenztg." u. „Familienhilfe". **Charlottenburg,** Fritschestr. 75. (Frankfurt a. O. $^{1}/_{4}$ 84.)

B: D. gute Einkauf 23; D. Schlüssel z. Schönheit 23; D. Art im Hause 23; Hygiene, d. nichts kostet 24; D. Pflege d. Kleidung 24; D. schöne Wohnungseinrichtung 24. •

Krakowski, Erich, Roman, Novelle. **Wiesental**, Kreis Angerburg, Ostpr. (Berschkallen, Ostpr. $^{36}/_{4}$ 90.) B: Das Land Paratso, Nn. 21.

Kralik, Ritter v. Meyrswalden, Heinrich, Musikw., Dr. phil., Musikreferent der „Wiener Zeitg.". Wien V, Nikolsdorfer Str. 1. (ebda $^{31}/_{1}$ 87.) B: Fachschriften.

Kralik, Ritter v. Meyrswalden, Rich., DÖSchG., ⌂, ♆, ♃, ♛, Dr. jur. Wien XIX, Hasenauerstr. 20. (Cleonorenhain $^{1}/_{10}$ 52.) B: Offenbarung 83, 2. A. 93; Türken vor Wien, Sch. 83; Adam, Sch. 83; Roman, G. 84; Büchlein d. Unweisheit, G. 84; Maximilian, Sch. 85; Deutsche Puppenspiele 84; Ostaralied 86; Kunstbüchl. 91; Sprüche u. Gesänge 92; Kraka, Lsp. 93; Enikels Fürstenbuch 93; Weihnachtsspiel 93; Weltweisheit III 94/95; Osterfestspiel 94/95; Lieder i. H. Geist 95, 2. A. 05; Volksschausp. v. Dr. Faust 95; Prinz Eugenius, E. 95; Mark Aurel, Dr. 97; Veronika, Dr. 98; Rolands Tod, Tr. 98; Rolands Knappen, Lsp. 98; Ruhm Österreichs, Dr. 98; Erwartg. d. Weltgerichts, Dr. 98, 4. A.; Sokrates 99; Schatzg. i. Bethlehem, Dr. 00; Altgriech. Musik 00; Kulturitud. 00, 2. A. 04; Deutsches Götter- u. Heldenb. 00/04 VI; Hugo v. Burdigal, Erz. 01; Weihelieder 01; Goldene Legende 02; Neue Kulturstudien 02; Weltgesch. n. Menschenaltern 03; Kulturarbeiten 04; Grundlagen d. modern. Kunst 04; Dichtertrank, Dr. 04; D. hl. Leopold 04; Jesu Leben 04, 2. A. 10; Veilchenfest, Dr. 05; Ähren d. Ruth, Dr. 05, 2. A. 13; Donaugold, Dr. 05; Geheimnisse d. Messe, Dr. 06, 6. A. 19; Philosophie u. Leben 06; Graisage 07, 2. A. 09; Gibt es ein Jenseits? 07; Rettung d. Heimat, Dr. 07; Neue Weltperiode 08; Revolution, 7 Dr. 08; Weißblume, O. 09; D. hl. Parnaß, Dr. 09; Kath. Literaturbewegung 09, 7. A.; Heimaterzählungen 09/10 II; Homeros 10; Wien 11; Der hl. Gral, Dr. 12; D. letzte Ritter, Dr. 12; Befreiungskriege 13; Joh. Scheffler 13; Merlin, Dr. 13; Österr. Gesch. 13; Allg. Gesch. d. neuesten Zeit 13/23 VI; D. unbekannte Österreich 16; Vom Weltkrieg z. Weltbund 16; Weltlit. u. Weltkirche 18; Histor. Studien 18; Neue Staatenordnung 18; Grundriß d. Weltgesch. 20, 2. A. 22; Tage u. Werke 22; Heinrich v. Ofterdingen, R. 23; Weltliteratur d. Gegenwart 23; Karl Lueger 23.

Kralik-Gutenfeld, Julius Eg. v., s. Burkard, Lie.

Kramer, Erich, Erzähl., Schriftsteller. Berlin-Halensee, Georg-Wilhelmstr. 6. (Allenstein, Ostpr. $^{18}/_{6}$ 85.) B: Vorspiel; Armer Jonas; Erz. u. Nov. i. Zeitschrift. •

Kraemer, Hans, ♛. Berlin W 10, Königin-Augusta-Str. 51. (Mannheim $^{23}/_{4}$ 70.) B: Bismarck 94 (m. C. W. Allers); Deutsche Helden 97; Das 19. Jahrhundert 98 IV, 100. T 01; Weltall u. Menschheit 02/04 V, 150. T. 05; Der Mensch u. d. Erde 06/12 X. Ue: Loti Spahi, R. 91; Mad. Chrysanthème 95. H: Reden d. Fürsten Bismarck 95 III.

Kramer, Hans, DÖSchG., Chefred. d. „Österr. Sonntags-Zeitung" („Dtsches. Volksblatt"), Korresp. d. „Schlesischen Ztg.", Geschäftsführ. d. Österr. Druck- u. Verlagsgesellschaft. Wien VIII, Josefsgasse 4. (Ernsthofen, N.-Öst. $^{10}/_{4}$ 86.)

Krämer, Philipp (Hermann Rufer), schongeistige Lit., Dr. phil., Studienrat. Darmstadt, Heinrichstr. 91. (ebda $^{7}/_{1}$ 90.) B: Serpentino 14, 3. A. 20; Buben 16, 3. A. 20; Ernst Ludwig Zwingenberg 17, 2. A. 18; Begegnungen 18; Kinderschriften: Sommerreise 18, 2. A. 20; Frühes Licht 19; Der Dieb 21; Die zwei Getreuen 21, 2. A. 22; Das nächtliche Schulhaus, Sk. 22; Die tiefsten Klänge in Goethes Lyrik 17, 3. A. 23; Expressionismus 22; Das Religiöse in d. mod. Lyrik 22. H: Ztschr. „Jugendkraft".

Kramer, Richard, GDG., Erz., /, Lehrer. Hamburg 20, Targenbeckstr. 82 II. (ebda $^{21}/_{4}$ 83.) B: Auf drei Beinen durchs heilige Rußland, Erz. 23; Die blaue Linie, Erz. 24. •

Krane, Anna, Freiin v., ASV., Rom., ⌂, Legende. Düsseldorf, Schützenstr. 57. (Darmstadt $^{26}/_{4}$ 53.) B: Der Friedensfürst, Leg. 14; Seine Vielgetreuen, Leg. 15; Wenn die Steine reden, R. 17; Wie ich mein Leben empfand, Autob. 18; Von Weltkindern, armen Sündern und Heiligen, Nov. 19; Aus dem Skizzenbuch meines Lebens 19; Die Sünderin, Dr. 19; Das Hindernis, Nov. 20; Adagio, Nov. 20; Am kristallnen Strom, Leg. 21: Die Leidensbraut, R.; Vom Menschensohn, Leg.; D. Licht u. d. Finsternis, Leg.; Rex regum, Leg.; Magna peccatrix, LegR.; Wie d. König erschrak, R.; D. Mithras-Schiff, R.; D. Spielmann Gottes, Erz.; D. Schweigen Christi, R.; Starke Liebe, R.

Kranich, Timotheus (Pf. Peter Walde), ♆, OSB. Beuron, Hohenzollern. (Peterswalde i. Ostpr. $^{23}/_{4}$ 70.) B: Beuron im Donautal 03, 7. A. 14; Schlichte Spende, G. 04, 3. A. 14; Goldne Fernen, G., 3. A. 19; Fink u. Nachtigall, G., 2. A. 24; Echo d. Herzens, G. 10; Licht u. Leid, G., 2. A. 24; Gretel in d. Heck, N., 2. A. 24; Das Wort d. Lebens, Pred. 13, 2. A. 14; Bunte Beute, N., 2. A. 21.

Kranz, Herbert, DB., Dramatiker, Dr. phil. Düsseldorf-Oberkassel, Wildenbruchstr. 74. (Nordhausen $^{4}/_{10}$ 91.) B:

Freiheit, Dr. 19; Die Richterin, Dr. 19; Die Frauen des Don Juan, Dr. 21. ()

Krapp, Frau Elsbeth-Lotte (Pf. E. Petsch-Krapp), ASB., Hum. u. satir. Sln. Kassel, Kölnische Str. 170. ($^{24}/_{3}$ 86.)

Kraetzer, Adolf, ✍, Theater, Dr. jur., Intend. d. Nationaltheaters in Mannheim. (Darmstadt $^{21}/_{10}$ 79.) B: Aufsätze üb. Theater u. Musik in Fachschr.; u. a.

Kratzmann, Ernst, ASB., BB., Belletristik, Dr. phil., GP. Wien XIII/2, Ameisg. 7. (Budapest $^{8}/_{12}$ 89.) B: Sterbende Könige, Nn. 20; Die Automaten, R. 21.

Kranel, Wilhelm, Rom., Major a. D. Hedwigshof, Post Daberkow, Pomm., Kr. Demmin. (Jarmen i. P. $^{10}/_{6}$ 76.) B: Die Heidenhofer, R. 07; Unruh' in Herzen, R. 09; Von der andern Art, e. einfache Gesch. aus dem pommerschen Land 11; Das Erbe d. Väter, e. Lebensbericht 13; Das lebendige Recht, R. 21. Fiete Schult un Jochen Knaast, Plattdeutsche Erz. 22. ()

Kraus, Karl, Hrsg. d. „Fackel". Wien. (Gitschin $^{2}/_{4}$ 74.) B: Sittlichkeit u. Kriminalität; Die chinesische Mauer; Sprüche u. Widersprüche; Pro domo et mundo; Nachts; Weltgericht II; Die letzten Tage d. Menschheit; Literatur od. Man wird doch da sehn; Untergang der Welt durch schwarze Magie; Traumstück; Wolkenkuckucksheim; Traumtheater; Worte in Versen VII.

Krausbauer, Theodor (Odo Twiehausen), P, Volksschr., SchulR., Dr. phil., StadtschulR. i. R. Naumburg a. d. S., Prov. Sachsen, Burgstr. 32. (Kleinbremen $^{1}/_{5}$ 57.) B: Bilder aus m. Leben, Erz. I. Daheim b. Vater u. Mutter 04, 3. A. 22; Schulausg. (Sonnenschein, komm herein) 11; II. Ein' Eichel hört' ich rauschen 15, 2. A. 23; Aus m. Mutter Märchenschatz, M. 05, 6. A. 23; Was d. Großmutter erzählt, M. 05, 6. A. 23; Durch Flur u. Hain, M. 05, 4. A. 21; Im Reich d. Tiere, M. 06, 3. A. 21; Heimatbilder aus dem Posener Lande I—III, Erz. 11; Unser Kind, G. 11; Auch ein Heimatbuch, Bilder aus d. heimischen Vogelleben 14; Deutsches Bauerntum: I. Urborn der Volkskraft, Erz. 09; II. Aus Schollen u. Schwaden, G. 11; Unsrer Kinder Lustrevier, G. 12; Schlichte Geschichten aus dem großen Kriege, Erz.: I. Lieder, Blumen, Eichenreiser 17, II. Glimmen u. Glasten 18, Heimat, süße Heimat, Erz. 21; Eia popeia, Schlummerlieder aus d. Heide 21; Goldmarcelleken, M. 22; Kinderkranz, Erz. 23; Mit Marcele ins Glückesland, M. 24.

Krause, August Friedrich, Rom., Nov., Dichtg., ✍, Lehrer. Breslau 16, Piastenstr. 23. (ebda $^{28}/_{6}$ 72.) B: Schlesisches Dichterbuch 03; Unter dem starken Leben, N. 04; Sonnensucher, R. 07; Das stille Leuchten, R. 10; Flammensturm, R., 1. u. 2. A. 13; Der Fluch der Materne-Gertrud, R. 15; Mutter, R. 21.

Krause, Paul, P, Heimatdichtg., Sprachlehrer. Dresden-A. 21, Eisenacher Str. 44. (Colditz i. Sa. $^{4}/_{2}$ 82.) B: Gold u. Eisen, Bilder aus Krieg u. Frieden 16; Der Dorfschulmeister v. Korneck 19; Bei uns daheim 24.

Krause-Görner, Hugo, ASB., P, Erz., Märch., Nov., Plaud., Rom., Skizz., Red. Berlin W 57, Kurfürstenstr. 168. (ebda $^{18}/_{6}$ 53.)

Krause-Kopsel, Frau Anna Elisabeth (Pf. Lisa Albert), ASB., Nov., Skizze, Reiseschilderg., Stimmungsbild. Cöthen, Anhalt, Dr. Krausestr. 31/32. (ebda $^{21}/_{11}$ 76.) B: Die blaue Blume, ein Harztraum 10.

Krause-Seifert, Ott J. (Pf. Bub vom Burkhardtsberg, Hans Lichtwart), ASB., Rom., ✆, Schriftst., Red. d. „Jüngsten". Boden b. Radeburg, Bez. Dresden. (Schluckenau, Böhm. $^{16}/_{4}$ 95.) B: Sonnenvögel, G. 20; Das Ich, G. 21; Eva m. d. Schatten, R. 21; Der Taufzaler 21; Der Fluch, Dr. 21; Brennendes Ich, Ged. H: „Die Jüngsten"; „Führer zu d. Geistesschatze unserer Nation" 20/21.

Krauß, Ernst, ASB., P, Roman, ✍, ✆, ✉. (Leit. d. „Egmond. Kunstkring"). Satteldorf, Württ. u. Egmond, Holland. (Eberbach, Württ. $^{8}/_{9}$ 87.) B: Leben u. Liebe, G. 12, 4. A. 13; Seelen, die zum Lichte führen, Erz. 13, 3. A. 13; Schatten u. Licht, G. 16; Holland in poet. Bildern, G. 16; Blumen d. Heimat 18, 15. A. 19. H: Der Deutschnationalen Kriegslieder 15, 20. A. 16; Deutschlands Dichter, Neuztl. d. Lyr. 17, 25. A. ()

Krauß, Friedr. S. (Pf. Suljo serhatlija), PA., CP., slav. Völkerkunde, Ue: SüdslavRP, Dr. phil., Prof. u. Direktor an der Kriegsinvalidenschule des Kriegspitals in Grinzing, Inh. d. Ethnolog. Verlages in Leipzig, Hrsg. von „Der Urquell", „Bibliothek ausgewählter serb. Meisterwerke", „Roman. Meistererzähler", „Anthropophyteia, Jahrb. f. folklor. Erhebgn.", „Belwerke u. „Histor. Quellenschriften z. Studium d. Anthrop.", „D. Volksmund". Wien VII/2, Neustiftg. 12. (Požega $^{7}/_{10}$ 59.) B (seit 00): Streifzüge im Reiche d. Frauenschönheit, n. A. 23; Die Braut muß billig sein!, Singsp. 03; Künstlerblut, Sch. (m. C. Norberg) 03; Die Anmut d. Frauenleibes, n. A. 23; D. Volkskunde i. d. Jahren 1897—1902 04; Südslav. Volksüberlief., d. sich a. d. Geschlechtsverkehr beziehen, I. Erz. 04; Um holder Frauen Gunst, R. (m. Kulke) 05; Zigeunerhumor 07; Slav. Volksforschgn. 08; D. Geschlechtsleben in Glauben, Sitte u. Brauch der Japaner

11; D. Geschlechtsleben des ukrain. Bauernvolkes (m. Tarasevskyj u. Hnatjuk); Sagen u. Märchen der Südslaven, n. A. 14ff. VIII. H: Ed. Kulkes Schriften; Erot. Zauberwahnprozesse zu Berlin im Jahre 1913. Ue: Zahlr. Werke d. slav. Lit.

Krauß, Ingo Arthur Richard, DB., ⊙, Dr. phil, Spielleit. u. Darst. am Stadttheater in Altona, Heinrichstr. 3. (Berlin 3/1 78.) B: Das Porträt Dantes 04; Judas Ischarioth, Tr. 05; Nur ein Mensch, Tr. 05; Lucifer, Tr.; Der Kaiser, Sc.; Der Kaiser v. Rom, Tr.; Wer ein Liebchen hat gefunden, Bst.; Der Stadtschultheiß v. Frankfurt, Lsp.; Die Stimme d. Natur, Lsp.; Liebe, Tr.; Der Sohn der Sonne, Tr.; Die Frösche, Lsp. nach Aristoph.

Krauß, Otto, DB., Dramatiker. Berlin-Steglitz, Lauenburger Str. 34. (27/8 86.) B: Circe, Tr. 14; Fortunio, Kom. 18; Die Belagerten, Tr.; Der Tod im Brokat, Dchtg. 20; Moritz, Herzog v. Sachsen, Tr.; Liebesmagister, kom. O. 23.

Krauß, Rud., Lit.- u. Kultw., Essay, Dr. phil., Geh. Archivrat a. D. Rohr bei Stuttgart, Landhaus Hohenrohr. (Kannstatt 14/8 61.) B: Ed. Morike als Gelegenheitsdichter 95; Schwäb. Literaturgesch. 97/99 II; Esther, Dr. 03 (Ergänzg. v. Grillparzer); D. Schauspielbuch 07 (6. A., 18.—20. T. als Modernes Schauspielbuch 21); Das Stuttgarter Hoftheater 08; Die Frau 13; Klassisches Schauspielbuch 20. H: Mörikes sämtl. Werke 05, 2. Ausg. 09; W. Hauffs sämtl. Werke 12; Deutscher Heldentod 15; Deutsche Trostbriefe 19; Fr. Th. Vischer (Brevier) 20; Kleinstadtgeschichten 21; u. a. s. G.-K.

Kraze, Frl. Friede H., SDS., Rom., Nov. Weimar, Kaiserin-Augusta-Str. 26. (Krotoschin 5/7 70.) B: Was ich mein. Klein. Gertrud erzählte 95; Johs. Brüggemann, Dr. 02; Allerleirauh, Vogelfrei, Nn. 04; Im Schatten d. Weltesche, R 05; Heim Neuland, KolonR. 08; Christoph Frei, R. 13; Kriegspfarrer, kulthist. R. 14, 2.—3. T.; Vaterland, G. 15; Erfüllungen, Dr. 16; Quellen, die springen, R. 17; Die von Brock, R. 19, 4.—6. T. 23; Unser Garten, N. 20; Die schöne u. wunderbare Jugend d. Hadumoth Siebenstern, Erz. 20; Der Ring, N. 20; Die Birke von Dondangen, N. 21; Amen, R. aus d. Zeitseele 22; Maria am Meer, R., 4.—6. T. 24; Das Geheimnis, Erz. 23; Dies war Mariebell, N. 24.

Krebs, Carl, BB., RB., Musik, Dr. phil., Prof., Senats-Mitgl. u. II. ständ. Sekr. d. Akademie d. Künste a. D. Berlin-Friedenau, Hähnelstr. 13. (Hanseberg 5/2 57.) B: Die Frauen i. d. Musik 95; Dittersdorfiana 00; Schaffen u. Nachschaffen i. d. Musik 02; Handn, Mozart, Beethoven 05, 8. A. 19; Mozart 19; Des jungen Kreislers Schatzkästlein 09; Meister des Taktstocks 19.

Krehl, Stephan, Musik, Lehr. f. Theorie u. Studiendir. am Kons. f. M. Leipzig, Seb.-Bach-Str. 5. (ebda 6/7 64.) B: Musikal. Formenlehre 03 II; Allg. Musiklehre 04; Kontrapunkt nebst Beispielen u. Aufgaben 08; Fuge 08; Musikereiend 12; Theorie d. Tonkunst u. Kompositionslehre I 20.

Kreibich, Hans R., Erz., ¶, Dialekt, ✎, Ue: FEI, RealschulDir. Aussig in Böhm. (Algersdorf 16/6 63.) B: Das franz. Sprichwort als Musterbeisp. f. synt. Regeln 95; Olleee aus'n Darfe 95; Der Hutberg b. Mertendorf 96; Bachblüml u. Battlzwacka 07; Dem Siege zu!, KriegsG. 16. H: W. Ernst, Aus vergangenen Jahrhunderten 11.

Kreidolf, Ernst, s. Nachtr.

Kreindler, Leo, RB., Theaterkritik, /, Berliner Briefe, Nov., Skizz., Hrsg. d. Feuilleton-Korresp. „Berliner Bilderbogen". Berlin W 15, Pfalzburger Str. 10. (Kolomea 22/8 86.)

Kreis, Julius (Pf. Justus Guckindluft), SDS., Erz., Humor, Satire, Schriftst. München, Jckstettstr. 26 III. (21/8 91.) B: Aus des Herrgotts Tiergarten 18; Vom lieben Adam Mensch 19; Der umgestürzte Huber 20; Auf stillvergnügter Walz 21, 2. A. 22; Das fröhliche Vogelhaus 21, 2. A. 22; Tandlmarkt 23.

Kreisel, Hanns Horst, RB., Sozial- u. Wirtschaftspolitik, Verbewesen, Verlagsred. u. Hauptschriftl. Dresden, Gußkowstr. 6. (Scheibenberg 3/1 91.) B: Das Dreieck, Dr. 16; Selbstmörder, Dr. 16; Der Freitod, Dr. 16; Der Siedler, 13 Heft. 18/19; Volkshochschulblätter, 13 Hefte 19/20; Siedlerschulen — Volkshochschulen, Arbeitsschulen, Führerschulen, Heimatschulen 20. Red: „D. getreue Eckart" 24; Dresdener Guckkasten 24; Jahrb. Sachsen 24.

Kreisler, Karl, Lit.w., ¶, Kritik, Dr. phil., Prof., Theaterreferent. Brünn, Falkensteinerg. 46. (Wien 30/11 82.) B (s. auch G.-K.): Junge Jahre, G. 12; Savitri, e. altes Spiel v. Tod u. Treue in einem Rahmen, Dr. 23; D. ewige Liebe, R. 24; Pinchoanalyse, R. 25.

Kreitmaier, Josef, SJ., Kunstschriftst., Mitgl. d. Schriftl. an d. „Stimmen der Zeit". München, Veterinärstr. 9. (Siegenburg 30/11 74.) B: Beuroner Kunst 14, 4. u. 5. A. 23; Unsere Kirche 15, 6. u. 7. A. 21; Ed. v. Steinle, 1.—20. T. 17; W. A. Mozart 19; Die Weihnachtskrippe 20; Der Kampf um die neue Kunst 20; Leo Samberger 23; Dominanten 24; An heiliger Stätte (mit P. Hildebrand Bihlmeyer OSB.) 24; Kirchenkompositionen.

Kreicik, Josef Emil, ¶, Skizze, /, Schach, Dante-Forscha., Fachwiss. (w, ●, ✠), Dr. phil., Prof., Red. d. Neuen Wien.

Tagblatts. Wien II/1, Sternedpl. 18. (ebda $^{23}/_{1}$ 85.) B: Dantes quaestio de aqua et terra 21; 13 Kinder Cassiens 23; Cassiens Spätlinge 25. H: Meister des Problems (mit G. Marco u. Dr. Ed. Mazel) 24.

Krell, Max. Partenkirchen, Ob.-By., Mittenwalder Str. 99 1/10. (Hubertusberg $^{24}/_{6}$ 87.) B: Das Meer, Erz. 19, 2. A. 20; Die Maringotte, R. 19, 4. A. 24; Entführung, R. 20; Der Spieler Cormick, R. 22, 4. A. 24; Judith in Saragossa, R. 24; D. Henker, R. 24; Über neue Prosa, Ess. 3. A. 20; Reise in Deutschland, Ess. 22; Bilanz d. Dichtung, Ess. 23. H: Die Entfaltung, R. a. d. Zeit 21, 5. A. 24; Das deutsche Theater d. Gegenwart 23; Cervantes, Ausgew. Werke III 23; Boccaccio, Ges. Werke V 24; Memoiren der Madame Roland 24. Ue: Kipling, Das Dschungelbuch 22; Guérin, Die Bacchantin 22; Balzac, Albert Savarus, R. u. mehr. Novellen 24; Zola, Neue Geschicht. für Ninon.

Kremling, Bruno, ₹, /, Schriftleit. für d. Feuilleton d. „Deutschen Volksblatt". Novisad, Südslav., Wilsonplatz 2. (Weißkirchen, Ungarn $^{12}/_{8}$ 89.) B: Mit roten Rosen. Ged. 23.

Kretschmer, Frau Dora-Lotti, geb. Hopf (Pf. Dora-Lotti), /, ₹, Nov., Rezitatorin. Breslau, Bockstr. 14 I. (Görlitz $^{7}/_{6}$ 84.) B: Gedichte 04.

Kretzer, Max, SDS., Rom., Nov., ⊙, Charlottenburg 4, Mommsenstr. 60. (Posen $^{7}/_{6}$ 54.) B (seit 99): Mit verbundenen Augen, R. 99 II, Volksausg. 10; Großstadtmenschen, Skn. 00; Warum?, R. 00, 2. A. 08; D. Kunst zu heiraten, Schw. 00; D. Verderberin, Sch. 00; Der Holzhändler, R. 00, 30. A. 22; Die Madonna vom Grunewald, R. 01, 15. A. 20; Der wandernde Taler, M.Dchtg. 02; Die Sphinx in Trauer, R. 02, 15. A. 22; Magd u. Knecht, Erz. 02, Volksausg. 14; Treib. Kräfte, R. 03, 36. A. 22; Familiensklaven, R. 04, 10. A. 22; D. Armband, Erz. 05, Volksausg. 15; Der Mann ohne Gewissen, R. 05, 2. A. 07, Volksausg. 11, 60. T.; Was ist Ruhm?, R. 06, 10. T. 12; Herbststurm, Erz. 06, 11. A. 24; Das Kabarettferkel, N., 1.—5. A. 07; Leo Lasso, Sch. 07; Söhne ihrer Väter, R. 08, 9. A. 21; Das Hinterzimmer, R. 08, 10. T. 12; Mut zur Sünde, R. 09; Reue, R. 10, 2. A. 11; In Frack u. Arbeitsbluse, R. 11, 7. A. 24; Die blanken Knöpfe, R. 12, 2. A. 13; Ausgew. Novellen 12; Stehe auf u. wandle, R. 13, 7. A. 24; Das Mädchen aus der Fremde, R. 13, 9. A. 24; Der irrende Richter, R. 14, 6. A. 24; Gedichte 14, 2. A. 22; Die alten Kämpen, KriegsG. 15; Berliner Geschichten 16; Kreuz u. Geißel, G. 19; Wilder Champagner, Sk. 19; Fidus Deutschling, R. 21, 15. A. 24.

Kretzmann, Friedrich Karl, ₹, Nov., Dr. jur., Amtsgerichtsrat. Ortelsburg, Luisenstr. 9. (Elberfeld $^{18}/_{1}$ 74.) B: Geb. 96, 2. A. 00; Neue Geb. 02, n. A. u. d. T.; Einen Sommergarten weiß ich fern.

Krenisch, Max v., Charakterologie, Psychologie, Dr. phil., Herausgeber der Bibliothek für praktische Menschenkenntnis. Berlin S 59, Freiligrathstr. 5. (Riga $^{30}/_{11}$ 92.) B: s. G.-K.

Kreutz, Rudolf Jeremias (Pf. Jeremias), DDSchG., SDS., Rom., Nov., /, ₹, Sat., Kritk, Oberstleutn. a. D. Sommer: Grundlsee, Steierm., Winter: Wien VII, Neubaug. 71. (Rosdalowitz $^{21}/_{8}$ 76.) B: Vom grinsenden Leben, Sat. 11; Aus dem Affenkasten der Welt, Sat. 14; Die große Phrase, R. 19 (auch dän., schwed., engl.); Der vereitelte Weltuntergang, Sat. u. Sk. 19; Die einsame Flamme, R. 20, 3. A. 21 (auch dän., schwed.); Der neue Mensch 21; Menschen im Schutt, Nn. 23; Evas Rutschbahn, Satiren 24.

Kreutzer, Guido, SDS., DB., Roman, Novelle, ⊙, ✍, ✕. Berlin-Groß-Lichterfelde-Ost, Parallelstr. 8. (Berlin $^{24}/_{6}$ 86.) B: Durch Allerhöchste Gnade!, OffizNn. 13; Treue, R. 14, 30. T.; Helm ab — zum Gebet!, OffizNn. 14, 2. A.; Das große Wecken, R. 15, 5. A.; Ich liebe dich!, R. 18, 16.—20. T.; Purpurne Lüge, R. 19, 11.—15. T.; Um dich! — Ein stolzes Herz, Nn. 19, 271.—300 T.; Das Golgatha d. Herzens, R. 19, 36.—40. T.; O Frau wunderfüße!, R. 20, 16.—20. T.; Zwischen Mitternacht u. Morgengrauen, Nn. 20, 46.—50. T.; Satan lacht! R. 20, 10. T.; Die Minderjährigen, R. 21, 31.—35. T.; Die schwarze Schmach, R. 21, 56.—65. T.; Das verlorene Paradies, R. 22, 11.—15. T.; Die Flamme d. Welt, R. 22, 10. T.; Es flüstert die Nacht, Nn. 23, 16.—20. T.; Der deutsche Kronprinz u. d. Frauen i. s. Leben 23, 91.—125. T.; Bismarck — wir rufen dich! 24, 21.—30. T.; Zwischen Mitternacht u. Morgengrauen, Einakter-Zyklus 24. H: Die vierzig Nächte d. Monsignore Nn. 22, 21.—25. T.; Der Liebeshof, Romanreihe I—VIII 19—22, 250. T.

Kreu, Bernhard, /, ₹, Schuldir. und Schriftleiter d. „Freundes d. Schreibervereine". Leipzig, Eichoriusstr. 17. (Dresden $^{12}/_{6}$ 67.) B: Was Großstadtkinder sehen 07; Im Grenzlande kindl. Freiheit 10.

Krenfern, Frau Friede, geb. v. Boetticher (Friede von Boetticher), /, ₹, Hum., Rom., Nov. Starnberg b. München. (Dresden $^{18}/_{6}$ 62.)

Krickeberg, Frau Elisabeth, DSch., Roman, Nov., Essay. Charlottenburg,

Schloßstr. 16. (Liebenau $^{2}/_{3}$ 61.) **B**: D. Frau Professor, R. 06; D. Krähe u. a. Nn. 10; Der Schwester Vermächtnis, R. 10; Wie wir vergeben, R.; Und hätte der Liebe nicht, R. 13; Trotzige Liebe, R. 15; Bechtold Hergersbergs Heirat, R. 19; Rittmeister Segendorf, R. 20; Die Hollmanns, R.; Tokiwa, R.; Auf einsamer Höh', R.; u. a. ( )

Krieg-Hochfelden, Frau Edith Freifrau v., geb. Gräfin Salburg-Falkenstein (Pf. E. Salburg), ○, ♀. München, Carlstr. 4. (Schloß Leonstein $^{14}/_{10}$ 68).

Krieger, Adele, s. Schreiber-Krieger.

Krieger, August, SDS., ○, Erz., /, ○, ●, ♀, Lehrer u. Maler. Altona, Palmaille 120 II. (Tondern $^{26}/_{3}$ 80.) **B**: Uwe Jens Lornsen, Sch. 14; Wer andern eine Grube gräbt, Lsp. 21; Tante Lina, Einakt. 22; Oluf Braren, Bst 22; Wildbieb Shakespeare, Lsp. 23; Jürgen Ovens, der Rembrandtschüler, Erz. 24.

Krieger (Krüger), Hermann, /, ○, ▭, ♂, Tierkunde. Hamburg, Lokstedter Weg 88. (Bielefeld $^{21}/_{6}$ 66.) **B**: Willy Meier, E. 99; Der Kaffee 04; Die Gründer, Lsp. 08; Familie Hahnekamp u. ihr Freund Schnurrig, R. 13; Imma R. 23; Not-Wende, histor.-soz. Dchtg. 24; Der Raub des China-Baumes, Erz. 24.

Krille, Otto, ♀, ○. München, Elisabethpl. 3 II. (Börnersdorf i. S. $^{4}/_{6}$ 78.) **B**: Sonnensehnsucht, Dchtg. 03; Aus engen Gassen, G. 04; Aus der guten alten Zeit, Lsp. 04: Aus Welt u. Einsamkeit, G. 05; Neue Fahrt, G. 08; Anna Barenthin, Dr. 11; Das stille Buch, G. 13; Unt. dem Joch, Gesch. e. Jugend 14; Die rote Palette, Sk. 24; Arbeiterjugend u. Bildung, Vortrag 24.

Krische, Paul, BB., WA., Naturw., Soziologie, ✓♂, ▭, /, Dr. phil., Bibl., Berlin-Lichterfelde O, Berliner Str. 151. (Göttingen $^{1}/_{6}$ 78.) **B**: Jugendehe! 18; Heimat! 19; Die Frau als Kamerad 19, 3. A. 23; Vom werdenden Leben 20, 2. A. 21: Jugend! 21; Die landw. Hauptbodenarten Deutschlands 21; Gemeinschaftskunde 21, 2. A. 23; Sozialismus und Religion 21; Marx und Freud 22; Soziologie der Ehe 22; Familie und Sippe 22; Neuland der Liebe 23.

Kriz, Rudolf, jetzt Kreutz, Rud. Jerem.

Krocker, Hans (Pf. Krockow), ASB., Schriftstl., Inh. d. Verlags „Ora", Hrsg. u. Chefred. d. „Faun". Berlin SW 47, Kreuzbergstr. 73. (Zeulenroda $^{21}/_{11}$ 72.) **B**: Eberhard von Danckelmann, hist. Sch.; Liebes Erwachen, Sp.; Die Jungfrau von •••, Sglv.

Krockow, s. Krocker, Hans.

Krosl, Adolf, Weih- und Weistum, ○, ♀, /, ○, ●, ♂, ♂, ✝, ▭. Schriftl. Weihwart i. d. germ. Glaub.-Gem. Berlin-Blankenburg, Triftstr. 30. (Brodowien $^{2}/_{1}$ 80.) **B**: Das Hohelied von Allvater, E. 18 I, 24: Das denkende All, Vers. 18 I, 19; Die Edda, ihre trag., philos. und eth. Grundlinien, Vers. 18 1.

Krome, Hermann, DB., Komponist, Optte., Oper, Singsp., Lieder., Volksliedforschung u. Sammlung. Berlin SW 48, Verl. Hedemannstr. 5. (ebda $^{17}/_{1}$ 88.) **B**: Weiberfeind, Sglv. 14; Veilchenmädel, Sglv. 16; Was die Wandervögel singen, Lr.-Sammlg. I—V 16, 24; Eine Frau wie Du, Optte. 18; Der Musikantenjunge, Sglv. 20; Deutschlands Liederwald, Lr.-Sammlg. 22, 24; Die erste Sünde, Optte. 23; Aus d. Rosengarten, Lr.-Sammlg. 24.

Kronenberg, Ignaz, Förderung mundartlicher Poesie, Kritik, /, Sagen, Erz., Lr., Pfarrer in Meierskappel, Luzern. (Münster, Luz. $^{31}/_{10}$ 59.) **H**: Pfarr. Z. Herzogs Volkserz. 13—21 VI; ferner: gestl. u. weltl. Lieder; 15 Festoffertorien f. Männerchor; die 4 marianischen Antiphonen f. gem. Chor. **B**: D. verlorene Dose, grot. Szene in Schw. Mundart.

Kronenberg, Moritz (Pf. Montanus, Philalethes), BB., ♂, Politik, Liter., ▭, Dr. phil. Berlin W, Margarethenstr. 13. (Blotho $^{8}/_{4}$ 65.) **B**: Herders Philos. 89; Kant, s. Leben u. s. Lehre 97, 6. A. 21; Mod. Philosophen 99; Nietzsche u. seine Herrenmoral 01; D. Grundfragen d. franz. Kulturkampfs 04; Ethische Präludien 05; Gesch. d. deutsch. Idealismus I 09, II 12; Gewalt und Gedanke 20; Der politische Gedanke 22, I. Der Menschheitsgedanke; II. Der nationale Gedanke; Die All-Einheit, Grundlinien der Welt- u. Lebensanschauung im Geiste Goethes u. Spinozas 24. **H**: Spinozas Ethik; Fichte, Die Bestimmung des Menschen 22; Fichte, Reden an die deutsche Nation 23.

Kronfeld, Ernst Moritz, CV., ✗, Naturw., ✗, /, Dr. phil, kais. Rat, Red. a. „Neuen W. Tagbl." Wien II, Heinestr. 33. (Lemberg $^{2}/_{6}$ 65.)

Kronoff, Frida v., s. Hummel, Frida.

Krook, Olaf Pederson, s. Ehrenkrook, Gust.-Old. v.

Kroepelin, Hermann, SDS., ♀, Nov., Roman. Berlin-Friedenau, Rheinstr. 32/33. (Malchow i. Mecklbg. $^{11}/_{4}$ 74.) **B**: Wilde Rosen, G. 05; Jesus, E. 06; Harte Ehen, R. 11, 2. A. 12; Tideke Flotow, R. 13. ( )

Kroth, Anton, Politik, ▭, /, Chefred. u. Dir. d. „Altonaer Nachr." Altona a. d. E., Düppelstr. 15. (Andernach a. Rh. $^{17}/_{12}$ 62.)

Krtitzka, Frhr. v. Jaden, Hans (früh. Pf. Hans v. d. Jahde), ♀, ○, ●, nord. Lit.-W, Dr. jur. Wien XVIII, Walriesstr. 72. (ebda $^{26}/_{11}$ 66.) **B**: Festgesänge 88; Lieder u. Ged. 88; Gefunden u. wiedergefunden, Sch. 89; Sommerfreuden, G.

89; D. corpus juris canonici, akad. Scherz 90; Th. Körner u. s. Braut 96; E. Reise n. Island u. d. Färöer 97; Durch Koburg u. auf Kreuzenstein 01, 2. A. 03; Th. Körner 13. H: Lit.Nachlaß des † Islandforschers Dr. J. Cal. Poestion seit 23.

Krüdener, Adalbert, Baron, Jagdzoologie. Jena, Grietgasse 9. (Rittergut Wohlfartslinde i. Livland.) B: Wenn die Schnepfen streichen 21; D. Birkwild 23. MitB: Weydewerk, Sammelwerk v. A. H. v. Byern; Vom Bären u. anderem hohen Wilde, Sammelwerk v. E. v. Kapherr, 2 Bde.

Krug, Walther, Kritik, Musik, Ob.-Amtsricht. Schopfheim, Baden. (Düsseldorf $^{23}/_{6}$ 75. B: Perspektiven 03; D. neue Musik 20; Beethovens Vollendung 24. *

Krügel, Gerhard, Jugendschriften, Volkskde., ✠, ♀, Lehrer. Berlin SW 29, Bellealliancestr. 47. (Buckow, Märk. Schweiz $^{2}/_{6}$ 83.) B: Zwielicht, Erz. m. lyr. Ausklang 06, 2. A. 07; Russ. Märchen 10, 10. T. 23; Aus d. Großen (30 J.) Krieg 11; Das Buch v. d. Meerleuten 11, 10. T. 21; Festschrift zur 100jähr. Jubelfeier d. Lehrerseminars Neuzelle 20; Märkisch. Sagenbuch 24. H: Wilhelm Steinhausen 07, 57. T. 22; J. Fr. Millet 09, 20. T. 10; Wilhelm Trübner 11, 32. T. 22; Wilhelm Leibl 22, 6. T.; Fouqué, Undine 07; Chamisso, Peter Schlemihl 10; Grimmelshausen, D. Jäger v. Soest 22; Aurbacher, Die sieben Schwaben 24; Deutscher Volkswart, Monatsschr. 13—14, 17—21; Nationale Erziehung, Monatsschr. 20—22.

Krueger, Albert, ASV., VDM., BP., Rom., Nov., ✠, Erz., Sk., ☉, ●, /, ♛, ♂, ♃, ♆, ⚿, Red. der „Tabakwoche". Hamburg 19, Lindenallee 64. (Walterkehmen, Kr. Gumbinnen $^{28}/_{6}$ 62.) B: Sutha 12, 8. A.; Der Fakir 12, 2. A.; Auf der Löwenfährte 18; Die Psyche der Wild- nis-Tiere 21, 5. A. *

Krüger, Herman (Krüger-Westend), Lit.♛, /, Red. Altona-Ottensen, Mansteinstr. 12. (Drebkau $^{24}/_{6}$ 82.) B: Goethe u. d. Orient 03; Goethe u. seine Eltern 04; Melchior Meyer 05; Literarisch. Feuilletons 05; Charlotte Nieße 06; D Volks-Goethe 07; Goethe in Dornburg 08; Goethe als Mensch 09; Mohammed i. deutsch. Drama 14; Gestaltung d. Gefühls 25. H: Paulus Cassel, Schillers Braut v. Messina 05; Worte Mohammeds 08; Goethes Sprüche in Prosa 08; D. Dichter d. blauen Blume 10; u. a.

Krüger, Herm. Anders, Lit.♛, ☉, Rom., Dr. phil., Prof., Dir. d. Goth. Landesbibl., Staatsrat a. D. Neubietendorf. (Dorpat $^{11}/_{6}$ 71.) B: Vermächtnis des Tacitus, Sat. 96; Waldhüters Weihnacht, Festsp. 97, 6. T.; Ritter Hans, Dr. 97; Sirenenliebe, R. 97, 2. A. 02; Simple Lieder 98, 2. A. 00; Der junge Eichendorff 98, 2. A. 04; Der Weg im Tal, R. 03, 4. T. 05; Pseudoromantik: Friedr. Kind u. d. Dresdner Liederkreis 04; Krit. Studien 04; Gottfried Kämpfer, R. 04, 72. A. 22; Der Kronprinz, Dr. 07; Der Graf von Gleichen, Tr. 08; Kaspar Krumholtz, R. 09, 15. A. 21; Der junge Raabe 11; Diakonus Kaufung, Erz. 13; D. Pelzmütze, Kom. 13; Deutsches Literaturlexikon 14; Sohn u. Vater, e. Lebensrechenschaft 22, 15. A. 23; Verjagtes Volk, Erz. 24.

Krüger-Westend, s. Krüger, Herman.

Kruenen, Theodor, ✝, Lic. theol., Hilfs-Bibl. Königsberg i. Pr., Hochmeisterstr. 14 I. (Tilsit $^{3}/_{6}$ 92.) B: Richard Dehmel als religiös-sittlicher Charakter 21.

Krukenberg-Conze, Frau Elsbeth, Roman, Frauenkult., ✠, ULP.-Wve. Kreuznach, Rheinprov., Salinenstr. 61. (Halle a. S. $^{15}/_{6}$ 67.) B: Frauenbewegung Lebensfrage 06; Jugenderziehung u. Volkswohlfahrt 11; Die Kulturaufgaben der Frau in d. Familie 13; Die Erziehung d. Kindes zu Gesundheit u. Arbeitsfreudigkeit, 2. A. 22; Von Sehnsucht u. Reichtum, R. 20.

Krünes, Erik, Dr. jur., Reiseschriftstell. Wien I, Riemergasse 1. (Aussig $^{3}/_{6}$ 90.) B: Südslav. Zukunft 20. Ue: Südslav. Novellen 21; Der Abgrund (Donaudint) 23.

Krupp, A., s. Fritzsche, Anna.

Kruse, Georg Rich., PA., ☉, /, Musik, Dir. d. Lessing-Museums, Red. d. Bühnen- u. Musikwerke f. Reclams Universalbibl. Berlin-Lichterfelde-W., Reuterstr. 27. (Greiffenberg, Schles. $^{17}/_{1}$ 56.) B: Die Herzlosen; Lortzing, Biogr. 99; Anneken vom Mönchgut 04; Falstaff u. Die lustig. Weiber in vier Jahrh. 07; Otto Nicolai, Biogr. 11; Der Klarinettenmacher, O.; Kl. Lortzing-Biogr.; Zelter-Biogr.; Schubert-Biogr.; Meyerbeer-Biogr.; Jahresberichte des Lessing-Mus. Ue: Die Jungfernstadt, Optte.; Rokoko, O.; Diana u. Endymion, O.; Bethlehems Stern, Kantate. H: Lortzingbriefe 01, 2. A. 13; Die Werke Rich. Wagners; O. Nicolais musikal. Schriften; Tiecks Schöne Magelone; Shakespeares Widerspenstige u. viele Opernterte und Klavierauszüge.

Kruse, Johann, ♂ u. Volkskunde, Lehr. Burg i. Dithm., Schlesw.-Holst. (Brickeln b. Burg i. Dithm $^{30}/_{11}$ 89.) B: Klaas Andreas 21 II; Hexenwahn in d. Gegenwart 23, 3. A. 21. *

Kruse, Johs., s. Prümer, Karl.

Kruse, Julie, s. Röttger, Julie.

Krutina, Edwin, SDS., ☉. Karlsruhe i. B., Südendstr. 7. (ebda $^{10}/_{6}$ 88.)

B: Der Flieger, dram. Gedicht 15; Abschied v. Ogygia. ()

Krützner, Frau Irma, geb. Neugebauer (Irma Krützner), ASV., Club d. Schriftstellerinnen i. Prag, Romane, Erzählungen, Gedichte, Notarsgattin. Prachatitz, Tschecho-Slowakei, Böhmerwald. (Graslitz i. Erzgebirge $^{21}/_{1}$ 84.) **B:** Bunte Vögel, Erz. 23; Im grünen Winkel, R. 23.

Küas, Richard, Kolon., Marine, O, Roman. Leipzig, Sedanstr. 3. (Kempczowitz O.-S. $^{20}/_{10}$ 61.) **B:** Götzen, Dr. 07; Vom Baum der Erkenntnis, R. 11; Brandung, R. 12; Reveille, Dr. 14; Wacht im fernen Osten, R. 15; Eroberer, R. 16; Ums Deutschtum, R. 17; Kinder vom Brühl, R. 19; Jung Wagner, R. 20. ()

Kubczak, Viktor. Lit.W, Kritik, Theaterw. Hrsg. d. ost-deutsch. Monatshefte des Bühnenvolksbunds „Der Ostwart". Breslau, Kais.-Augusta-Platz 5. (ebda $^{27}/_{9}$ 99.)

Kubel, Ludwig, Roman, Oberlehrer i. R. Meißen a. d. Elbe, Gustav Graf-Str. 17. (Eschershausen $^{7}/_{11}$ 59.) **B:** Die Glocke v. Falkenried, Gesch. e. märk. Schulhauses 99, 3. A. 07; Winzenburg, R. a. d. Zeit der groß. Hildesheimischen Stiftsfehde 01 II; Die Apotheke zu Angerbeck, R. 05, 2. A. 07.

Kubin, Alfred, Roman. Wernstein a. Inn, Ob.-Österr. (Leitmeritz, Böhm. $^{10}/_{4}$ 77.) **B:** Die andere Seite 09, 8. A.; Von verschiedenen Ebenen, e. Malerbuch 22.

Kubsch, Hugo, RVB., SDS., ⚓, Soziologie, Roman, Novelle, Ⓚ, Kritik, Feuilletonredakteur der „Deutschen Tageszeitung". Berlin-Steglitz, Kuhligkshof 1. (Berlin $^{7}/_{3}$ 85.)

Kuchenbuch, Herbert, Drama, Oberregisseur d. Vereinigten Stadttheater Bochum-Duisburg. Bochum i. Westf., Bödestr. 53. (Aussig i. Böhm. $^{10}/_{7}$ 90.) **B:** Königin Draupadi 24. •

Küchler, Carl Gottlob Friedrich, Belletristik, Lit.-W, ●, Ⓜ, Ψ, M. phil., Oberlehrer z. D. Brünlos b. Thalheim, Sa. (Stollberg $^{18}/_{1}$ 69.) **B:** Die Faustsage u. d. Goethesche Faust, Essay 93, 99; Faustsagnet og Goethes Faust, Essay 93; Gesch. d. Isländ. Dichtung d. Neuzeit (Novellist.) 96; (Dramatik) 02; Unter d. Mitternachtssonne durch d. Vulkan- u. Gletscherwelt Islands 06; Wüstenritte u. Vulkanbesteigungen auf Island 09; In Lavawüsten u. Zauberwelten auf Island 11; Die Färöer 13. **B:** Nordische Heldensagen 92. **Ue:** Das Liebesheim 91, 99; Nordische Nov. 96; Von nordischen Gestaden 96; Drei Novellen v. Polarkreis 96; Grundriß d. christl. Ethik 97; D. Grundgedanke in Henrik Ibsens Dichtung 98: Schwert u. Krummstab, Dr. 00; Künstler-Herzen, N. 00; Laurekas Korhoinen, N. 00; Elisabeth, Kaiserin v. Österreich u. Königin v. Ungarn 01; Schneespuren, N. 02; Grausame Geschichte, N. 02; Lebenslügen, N. 05; Königin Maria Sophia v. Neapel 06; König Ludwig II. v. Bayern 09. •

Küchler, Kurt, O, Nov., Rom. Nienstedten, Holst., Osdorfer Str. 58. (Essen $^{9}/_{3}$ 83.) **B:** Adalbert v. Hanstein 04; Des Lebens Possenspiel, Dr. 09; Sommerspuk, Lsp. 10; Ranstis, Dr. 11; Friedr. Hebbel u. s. Werk 11; Die goldene Locke, Lsp. 13; Feuertaufe, N. 15, 3. A. 16; Die letzten Tage v. Tsingtau, Erz. 16; Kriegsflagge am Heck, 20. A. 17; Steuermann Holk, R. 19, 25. A. 20; Aus Hafenschenken u. Jungfernstuben, N, 5. A. 20; Die versilberte Braut, Kom. 20; Der Hafenmaler, R. 21; Die kleine Magd, R. 21; D. Sohn d. Stauers, R. 22; Von schweren und leichten Herzen, R. 23; Zwischen d. Dünen R. 23: Die Morgengabe, R. 24. **H:** Liliencron-Brevier 05; Hebbels Briefe, Ausw., 1.—4. A. 08.

Küchler, Ottomar Felix, Belletristik, Kirchschullehr. Brünlos b. Thalheim, Sachs. (Stollberg $^{21}/_{8}$ 70.) **B:** Knud und Ingeborg, R. 96.

Küchler-Ming, Frau Rosalie, Jugendschr. Sarnen, Schweiz. (ebda $^{6}/_{1}$ 82.) **B:** Das Schaukelpferd u. die kleinen Engelein 20; D'r Amerikaner (Schweizermundart) 23; Frank Burgner, Tr. 24.

Kück, Eduard, Germanistik, Dr. phil., Prof., Studienrat. Berlin-Lichterfelde, Holbeinstr. 56. (Hollenstedt, Kreis Harburg $^{21}/_{12}$ 67.) **B:** D. alte Bauernleb. d. Lüneburger Heide 06; Feste u. Spiele d. deutsch. Landvolks (m. H. Sohnrey) 09, 2. A. 11; Heinrich Sohnrey (m. a.) 09; Heidjers Tanzmusik (m. Elfr. Schoenhagen) 11, 2. A. 21; u. a. s. G.-K.

Kuck, Max, O, ✉. Stettin (Pommern), Karlstr. 8. (78.) **H:** Stettiner Jahrbuch 20, 21, 22; Monatshefte Theatergemeinde Stettin 21 u. ff.

Kuckei, Max, ⚑, Jugendbewegung, Lehrer. Suxdorf (Post Elsmar), Holstein. (Tondern, Nordschleswig $^{7}/_{1}$ 90.) **B:** Van Gold dree Rosen, Volkslieder aus Schleswig-Holstein I 13; Lebensstätten der Jugend, Vom Werden neuer Schule 23; Das Ende d. Schule 24. **H:** Zeitschrift: Die Schulbewegung, Blätter v. Werden u. Wachsen 22 ff.; „Die Bewegung", seit 24.

Kuckhoff, Adam, DB., Dr. phil. Frankfurt a. M., Kurfürstenstr. 3. ($^{20}/_{6}$ 87.) **B:** Schillers Theorie d. Tragischen bis zum Jahre 1781 12. **H:** Münchhausen unter den Ziegen (Immermann) 20. •

Kudnig, Fritz, ADV., ✎, Krit., Schriftsteller, Mithrsg. d. Künstlerkalenders Ostmark. Königsberg, Pr., Steffeckstr. 6. (ebda $^{17}/_{8}$ 88.) **B:** Durch Leid u. Licht,

G. 22; Das Lied der Kurischen Nehrung, G. 24.

Küffer, Georg, SES., Sek.-Lehrer. Bern, Florastr. 17. (Biel 17/6 90.) B: Seelchen, G. 15, 3. A. 19; Lenker Sagen 16; William Wolfensberger, Lebensbild 19; Religion 19; Aus der Zukunftsschule 19; Die Volkshochschule der Schweiz 19; Heimatglüt 20; Hymnen, G. 22; Schultheater (mit Josef Reinhart) 22; Auf nordischen Volkshochschulen 23. Red: Die schweizerische Volkshochschule, Zeitschr.

Kugler, Emil, ♆, Belletr., ✗, Dr. med., MedR., Sanatoriumschefarzt in Gmunden, Ob.-Österr. (Brixen, Tirol 17/6 68.) B: Hausmärchen d. Kuglerkinder 20; Weihnachtsspiele 12, 14, 16, 18; System der Neurose 22. ( )

Kügler, Hermann, ♆, /, ♔, u. Kunst♔, ✗ (Volkskunde), Dr. phil., Studienrat. Berlin N 39, Kieler Str. 18. (18/6 89.) B: Aus Alt-Berlin 14; ie und seine Parallelformen im Angelsächsischen 16; Deutsche Verslehre 18; Hohenzollernsagen 22; Die Mark Brandenburg im deutschen Liede.

Kuhl, Ferdinand, Kunst, Prof. Dr., Studienrat a. D. Frankfurt a. M.-Süd, Klingenberger Str. 12. (Nenderoth, Westerwald 6/6 60.) B: Der Kunstfreund, e. Anleitung zur Kunstbetrachtung 22, 8. A.

Kuhl, Hermann v., Kriegswissenschaft, General der Infanterie a. D., Dr. phil. Berlin-Steglitz, Breite Str. 36. (Koblenz 21/11 56.) B: Bonapartes erster Feldzug 1796; Der Deutsche Generalstab in Vorbereitung und Durchführung des Weltkrieges 20, 2. A. 20; Der Marnefeldzug 21; Die Kriegslage im Herbst 1918 22, 2. A. 22; Der Weltkrieg im Urteil unserer Feinde 21, 2. A. 22.

Kühl, Thusnelda, s. Petersen, Thusn.

Kuhlmann, Fritz, Münchn. Journalist. u. Schriftstellerverein, künstl. Erziehung, Zeichnen, Schreiben, Prof. a. D. München, Schellingstr. 50. (Horst, Neuvorpom., Kr. Grimmen.) B: Der Zeichenunterricht i. d. Schweiz 89; Neue Wege des Zeichenunterrichts 02, 5. A. 10; Bausteine zu neuen Wegen des Zeichenunterrichts, Heft 1: Das Pinselzeichnen 03; Heft 2: D. Gedächtniszeichnen 03; Mus. u. Zeichenunterricht 04; Heft 4: D. Mensch als Gegenstand d. Zeichenunterrichts 05; Heft 5: D. eigene Körper u. s. Bedeutung f. d. Zeichenunterr. 06; Heft 6: Zeichenunterr. u. Heimatstadt 07, 2. A. 10, Heft 7: D. lebende Tier im Zeichenunterr. 08; D. Praxis d. Skizzierens 01, 3. A. 13; D. Kunst d. Feder 13; Schreiben in neuem Geiste 17, 4.—6. A. 24; Von einem neuen, schaffenden Schreiben 18; D. Weg z. natürlichen, schönen Handschrift 21; Aus d. Folterkammer d. deutschen Schule 18; Wie Kinder Bilder schreiben lernen, so schnell u. sicher wie Buchstaben 20, 3. bis 5. A. 22. H: „Der Schriftwart" 18. *

Kuhlmann, Karl (Karl A. Kuhlmann), Literarische Kritik, Novelle, Dr. phil. Kiel (Holstein), Goethestr. 30 IIr. (Lerbeck b. Minden 6/6 80.) B: J. H. Voß als Kritiker 14; Wie stellen wir uns zur Einheitsschule? 19; Hamlet-Erkenntnisse 22; Du siegende Erde, Dchtg. 23; Der besiegte Satanas, N. 24.

Kühlmann, Sophie, s. Reuschle, Soph.

Kuhlmeyer, Georg, Dr. jur., Kaufmann. Stettin, Bismarckstr. 8. (26/6 94.) B: Sehnsucht des Lebens, G. 21.

Kuhn, Alfred, Dr. phil., SDS., Kunsthistoriker, Hrsg. d. Seemann'schen Kunstchronik. Berlin-Friedenau, Fregestr. 26. (Mannheim 1/6 85.) B: s. G.-K.

Kuhn, Alfred, Dichtg., /, Lit.♔. Neustadt a. Rbg., Hannov. (Stuttgart 12/6 87.) B: H. Hesse, Ess. 07; Bunte Momente, G. 17. H: Phaethon, Monatsschr. f. Lyrik 19/20; Die Brücke, Büch. neuer Autoren, Bd. 1—50 19/20; Nik. Frischlin, Frau Wendelgard, Dr. 07. H u. Ue: Verlaine, Zweisprach. Anthologie (m. Dehmel u. a.) 21. Ue: Wilde, Der Sozialismus u. der Einzelne 19; Poe, Balzac, Maupassant, Erz.

Kühn, Erich, RP., Red. u. Schriftst., Feuill.-Leit. d. Hamb. Korr. Hamburg, Kolonnaden 27 III. (Dresden 28/6 87.) B: Prinzeß Money, Optte. 10; Fräulein Frau 14; Jung Dietrichs Königsfahrt 16; Großmutter erzählt 18; Aber Hoheit! Lsp. (m. S. Neumann) 19; Schneiderlein auf Reisen 20; Gruschke (m. Neumann), Schw 20. ( )

Kühn, Erich, Dr. phil., Hauptschriftleit. d. „Ostpr. Zeitung". Königsberg i. Pr. (Rogehnen, Ostpr. 5/6 78.) B: Kaspar, der Nachgemachte, R. 20; Rasse? R. 21, 2. A. 24; Die Angesellten, R. 22. H: „Deutschlands Erneuerung", Zeitschr.

Kühn, Herbert, ♌, Dr. phil., PDoz. f. Kunst♔ an d. Univ. Köln. Berlin-Schöneberg, Bayerischer Pl. 11. (Beeltz, Mark 29/6 95.) B: Stilwandel in der mod. Kunst 19; Die Malerei der Eiszeit 22, 3. A. 23; D. Kunst d. Primitiven 23. H: Jahrb. f. prähistorische u. ethnograph. Kunst I 24.

Kühn, Hugo, Heimat♔, Studien R. Weimar, Wortbstr. 50. (Kammerberg b. Ilmenau 1/6 78.) B: Quellen u. quellenmäßige Berichte aus Thüringen I 14, II 10; D. Wartburgfest 13; Kulturgesch. Bilder aus Thüringen 14; Bilder u. Skizzen aus d. Leben der Großen Weimars 16, 3. A. 23.

Kühn, Julius, ♆, ♌, Nov., /, Lit.♔, Dr. phil., StudR. a. d. Oberrealschule, 1. Vors. d. „Gesellschaft für Lit. u. Musik".

Coburg, Sonntagsanger 8. (Bad Köstritz $^{10}/_{6}$ 87.) **B**: Welt u. Wille, G. 11; Drei Träume 12; Der junge Goethe im Spiegel d. Dichtung sein. Zeit 12; Beseelte Düfte, Parfümsizilianen 12; Auf d. Walhalla, ein Spiel 14; Die Brücke, G. 13; Der Dichter u. das All, Ess. 20; Das wandernde Jahr, ein Kalender in Versen 20; Der Garten Gottes, Leg. 21; Thüringer Skizzenbuch, G. 21, 4. A. 22; Seraphische Legende, Gedicht an eine Tänzerin 21; Coburg, ein Bilderbuch 22; Oden vom Gardasee 24. **H**: Die Barke, Sizilianenanthologie 16; Die Flöte, Monatsschr. f. neue Dchtg. 18—20 II; Sternbild am frühen Firmament, Erstlingsgedichte von Elisabeth Joest 20; O du Heimatflur, Ged. u. Sprüche v. Rückert 23; Adalbert Stifter, Studien u. Erz. in zeitl. Folge IV 24; Vossens „Luise" in ursprüngl. Gestalt 24; Rückert, Weisheit d. Brahmanen, Ausw. nach d. 1. Fass. 25.

Kühn, Walter, Musik, Musikpädagogik, StudR., Mitgl. des staatl. Künstlerisch. Prüfungsamtes, Leit. d. Musikpädagog. Forschungsinstituts, Schriftl. d. „Musikerziehung". Berlin-Tempelhof, Albrechtstr. 41. (Züllichau $^{3}/_{12}$ 83.) **B**: Schulmusik 23.

Kuhn-Foelix, August, Schriftsteller. Berlin-Schöneberg, Wartburgstr. 26. (Mainz $^{20}/_{6}$ 93.) **Ue**: Maupassant, Nov. 23; Das Bett 24; Wilde, Dorian Gray 24; Multatuli, Liebesbriefe 24.

Kühnau, Richard, Volkskunde, ✠, Dr. phil., ObStudR., Prof. Breslau, Kaiserstr. 76. (Branitz b. Kottbus $^{10}/_{8}$ 58.) **B**: D. Bedeutung d. Backens u. d. Brotes im Dämonenglauben d. deutschen Volkes 00; Schlesische Sagen I 10, II 11, III/IV 13; Sagen aus Schlesien 14.

Kühnau, Richard, WSB., ○, Dr. phil., StudR. Köln a. Rh., Niederichstr. 12. (Koblenz $^{22}/_{8}$ 84.) **B**: Sizilianische Vesper 13. ( )

Kühnel, Joseph, Essays, Kuratus. Breslau I, Antonienstr. 30. ($^{6}/_{8}$ 86.) **B**: Vom Reichtum der Seele 22, 2. u. 3. A. 23; Vom Leben aus Gott 23; Von Gott und von uns 23; Von den Tagen Gottes 23; Meister Eckharts Gedankengut 23. **H**: In heiliger Glut, Essays von Hildegard Mackenbach 22; Heiland, Zeitschrift zur Pflege religiösen Lebens f. Gebildete, 14. Jahrg.

Kühnemann, Eugen, ☙, Lit.ᵂ, Dr. phil., Lit. D. h. c. (Harvard u. Wisconsin), o. UP. Breslau-Krietern, Schloßparkstr., Altes Schloß. (Hannover $^{20}/_{7}$ 68.) **B**: s. G.-K.

Kühnert, Herbert, Kritik, Religionswissenschaft, Pädagogik, Soziologie, Dr. phil., Regierungsrat, Vortragender Rat im Thür. Min. für Volksbildung. Weimar, Burgplatz 2/0. (Steinach in Thüringen $^{11}/_{7}$ 87.) **B**: s. G.-K. **H**: Republik u. Jugend, Ztschr. Mith: Soz. Monatshefte und Pädagogisches Zentralblatt. **Ue**: Sidney Webb, Die Schwächen des ökonomischen Individualismus 13; Quellenheft zur Wirtschaftsgeschichte von Großthüringen 21.

Kuhnigk, Josef, Kunstkritik, Nov., Roman, Lit. Leiter des Verlags Karl Köhler & Co., Hrsg. d. Feuilletontorrespp. „Das Manuskript" u. „Die kleine Post". Berlin W 15, Hohenzollerndamm 3. (Roessel $^{6}/_{10}$ 77.) **B**: Um ihr Herz, R. 16.

Kukol, Louis (Pj. C. G. Elka), /, Skizze, Nov., Übersetzgn., Verlags-Red. i. H. Ullstein A.-G. u. Propyläen-Verlag. Berlin-Schöneberg, Gust.-Müller-Str. 37. (Hildesheim $^{12}/_{9}$ 84.)

Kulka, Georg, ♀, ☙, **Ue**, Dr. phil. Wien VI, Gumpendorfer Str. 77. (Weidlingau in N.-Ö. $^{6}/_{8}$ 97.) **B**: Der Stiefbruder, Aufzeichnung u. Lyrik 20; Der Zustand Karl Kraus (m. Wolf Przygode) 20; Requiem 21; Stimme u. Gegenstimme 24. **H**: Paul Heller (1895—1915), Ged. a. d. Nachlaß (m. Walther Heller) 20.

Kullberg, Emil Frithjof, Roman, ○. Hamburg 6, Schäferkampsallee 9. (Cuxhaven $^{3}/_{1}$ 77) **B**: Springtanz, R. aus d. nord Bauernleben 05; Ludwig Bösenberg & Sohn, e. hamburg. Kaufmannsgesch. 06; Der Pilgrim, R. 11; Joachim Sterntaler, R. 15; Jedermanns Schicksal, R. 16; Geist von Gestern, Erz. 17; Die blaue Vase, G. 18; Lebensinsel, R ( )

Küllertz, Josef, s. Lichtenberg-Küllertz.

Kullnick, Max, Schulpolitik, Dr. phil., Prof., Dir d. Staatl. Auskunftstelle für Schulwesen. Berlin-Friedenau, Wilhelmshöher Str. 6. (Berlin $^{9}/_{3}$ 76.) **B**: Vom Reitersmann zum Präsidenten, e. Lebensbild Th. Roosevelts 08; Präsident Taft 09; Die Neuordnung des deutschen Schulwesens u. das Reichsschulamt 19. **Ue**: Roosevelt: Jagden in amerik. Wildnis 07, 4. A. 08; Im Reiche d. Hinterwäldler 05, 2. A. 10; Jägerfreuden 07; Als Cowboy unter Cowboys 09; Afrikan. Wandergn. 10. **H**: Roosevelts Staats- u. Lebenskunst, aus s. Reden u. Botschaften ausgewählt 10; Jahrbuch der Kgl. Preuß. Auskunftstelle f. Schulwes. 13; Zeitschr. „Die deutsche Einheitsschule" 19. ( )

Kummer, Friedr., Dr. phil., Prof. d. Lit.-Gesch., Feuill.-Red. am „Dresd. Anz." Dresden, Breite Str. 7. (ebda $^{20}/_{6}$ 65.) **B**: Tarquin, Dr. 89; M. Weitmoser, Dr. 91; Lockende Liebe, R. 94; Deutsche Literaturgesch. d. 19. u. 20. Jahrh., dargest. nach Generation. 08, 3. A. 23 II; Karl Kösting, Biogr. 09; Führer durch Dresden 10; Richard-Wagner-Annalen 13; Festschrift z. Eröffnung d. Dresdner Kgl.

Schauspielhauses 13. H: Karl Köstings Werke 09 III.

Kunde, Frau Anne-Marie (Pf. Anne-Marie de Grazia), O, Nov., Roman, Übers. Dresden-Loschwitz, Schillerstr. 37. (Graz). B: Mächtige Liebe, R. 18. Ue: s. d. Folg.

Kunde, Johannes (Pf. Hans Kürenberg), Übersetzer u. Schauspieler. Dresden-Loschwitz, Schillerstr. 37. (Dresden $^{10}/_{1}$ 77.) Ue: L. Frapié, D. Figurantin, R. (m. A.-M. Kunde) 09; Henry Bordeaux, Das Phantom der Rue-Michel-Ange 23.

Kundius, Emil, Essay, Novelle, Kritik, /. Berlin NW 52. (Marienwerder i. d. Mark $^{8}/_{8}$ 71.) B: „Carpe diem!", Skn. 07; Morgenleuchten, R. 08; D. Lied v. Glück u. a. Erz. 09; Erläut. zu Gutzkow, Zopf u. Schwert 13; D. Frühlingsklasse, Skn. u. Nn. 18. •

Künigl-Ehrenburg, Frau Ilka Gräfin (Pf. J. v. Michaelsburg), Roman und Landschaftsnov. Lana b. Meran, Rathaus 2. St., Italien. (Marburg, Steiermark $^{19}/_{11}$ 81.) B: Im belagerten Przemysl, Tagebuchbl. a. groß. Zeit 15; Du heilig Meer 16; Das Buch vom Glück 19; Vier Lieder vertont von Sepp Amschl 23.

Künneke, Eduard, DB., Komponist. Berlin W 50, Prager Str. 33. (Emmerich a. Rh. $^{27}/_{1}$ 85.) B: Robins Ende, O. 09; Coeur-As, O. 13; Das Dorf ohne Glocke, Sglv. 19; Der Vielgeliebte, Optte. 19; Wenn Liebe erwacht, Optte. 20; Der Vetter aus Dingsda, Optte. 21; Die Ehe im Kreise, Optte. 21; Verliebte Leute, Optte. 22; Casino-Girls, Optte. 23; Lovers Lane, engl. Optte.; Das Fräulein von Hohenegg, Optte.

Kunowski, Taras, s. Linke, Oskar.

Künsberg, Sophie Freiin v., ▼. Reisach b. Obernaudorf, Oberbay. (Karlsbad $^{8}/_{8}$ 61.) B: Weihnachten im Wald, G. 93; Marien-Leben, G. 96; Sonnenwendnacht im Wald, G. 05; Alpenblümeln, Erz. 10; Alpenkräuter, Erz. 11; Befreite Gefangene, Erz. 13; D. fossile Tante, Erz. 13; D. fettische Derndl, Erz. 14; Der g'spaßige Herr, Erz. 16; Die Kath, Erz. 16; Das Buchsteiner Elslein, R. 23; Muttergottesblümeln, Erz. 23; Die Himmelgud, Erz. 23; Ein Turnier, R. 23.

Kunter, Erich, Novelle, ▼, Buchhdl., Schriftsteller. Heilbronn, Steinstr. 85. ($^{28}/_{1}$ 98.) B: Mein Blut, Verse 18; Aus Blut u. Geist, neue Verse 23; Wir, E. Samml. neuzeitl. Lyrik 24. •

Kuntz, Wilhelm, ⚓, Kritik, Dr. phil., Oberlehrer. Spandau bei Berlin. (Schwarzhausen i. Th. $^{10}/_{1}$ 72.) B: s. G.-N.

Küntzel, Frl. Martha, Theosophie, Oberlehrerin an der 13. Volksschule. Leipzig-R., Tiefe Str. 4. (Brieg i. Schl. $^{21}/_{12}$ 62.) B: Die Gedanken als Schöpfer unseres Schicksals 23.

Kunz, Ludwig, Kritik. Görlitz, Schles., Berliner Str. 24. ($^{24}/_{3}$ 00.) H: Die Lebenden, Flugblätter f. heutige Dchtg. u. Künste 23.

Kunze, Friedr., Kult.♛, Volksbde., /, ⚓, Lehrer an d. Mädchen-Bürgersch. Suhl i. Th. (Traja $^{26}/_{6}$ 61.) H: Luthersagen 17; Suhler Sagenbuch 20. ( )

Kunze, Kurt, Essay, ₹, Politik, ⚖, ♛, Dr. phil., Geschäftsführer d. Berufsamtes f. Akademiker. Frankfurt a. M., Universität. (Brießnitz b. Kamburg a. d. S. $^{30}/_{11}$ 87.) B: D. Dichtg. Richard Dehmels als Ausdruck d. Zeitseele 14. ( )

Kunze, Wilhelm, SDS., Erzählung, ▼, Essay, Rezension. Nürnberg, m. Pirkheimer Str. 67. (ebda $^{1}/_{1}$ 02.) B: Ein Sommer, G. 22; Dämmernde Welt, G. 24; Der Tod des Dietrich Grabbe, Erz. 24. H: Jean Paul, Dämmerungen f. Deutschland 25. •

Kunzendorf, Franz (Pf. Franze aus Berlin, Kunz Franzendorf, Frakun), RP., VBJ., Polit. u. gesellsch. Satire, Mitarb. d. „Jugend", Red. a. d. Deutsch. Allgem. Zeitg. Berlin-Zehlendorf, Teltower Str. 6. (Berlin $^{28}/_{7}$ 83.) B: Der Hexenkessel, satir. Zeitged. 21.

Kunzler, Jacob, Erzählung, Korrespond. Mitgl. d. Tübinger Missionsärzte-Vereins, Direktor des Near-East-Relief-Waisenhauses. Ghazir, Syrien. (Hundwil, Schweiz $^{2}/_{8}$ 71.) B: Im Lande des Blutes u. der Tränen, Erz. 21; Seltsame Lebensgeschichte eines syrischen Mönchs, Erz. 22.

Kupffer, Elisar v. (Pf. Elisarion), O, Nov., ▼, ⚭, Kult.♛, Übersetzgn. Locarno-Muralto. (Sophienthal i. Estland $^{20}/_{8}$ 72.) B: Auferstehung, ird. Ged. 3. A. 18; An Edens Pforten, Ged. 2. A. 11; Hymnen d. Heil. Burg 13; D. Herr d. Welt, Trag. 99; Irrlichter, Dr. 00; Aino u. Tio, Dr., 2. A. 11; Feuer im Osten, Dr. 08; D. gefesselte Afrodite, Tr. 11; Lebenswerte 07; Ein Neuer Flug u. e. Heil. Burg 11; Heiliger Frühling 13; 3000 Jahre Bolschewismus 20.

Kupffer, Hugo v., BB., VBJ., RP., /, Politik, Reisebriefe, Kultur♛, Ue: E, Chefred. d. „Berlin. Lokalanzeiger." Berlin SW, Yorckstr. 4. (Petersburg $^{7}/_{1}$ 53.) ( )

Küppers, Gustav Adolf (Küppers-Sonnenberg), ASV., Jugendbewegung, kulturelle Siedlung, /, Schriftsteller und Siedler, stud. rer. pol. Müden, Kr. Celle, Prov. Hannover, Siedlung Sonnenberg. (Crefeld a. Rh. $^{21}/_{8}$ 94.) B: Ich geh durch Nacht u. Sonnenschein, G. 16; Eigen Land, biogr. Aufruf 18; Wege und Irrwege zur eigenen Scholle 24.

Kupsch, Walther, Lit., ✉, Dr. phil., Referent d. Kulturliga. Kottbus, Prov. Brdbg., Schwanstr. 10. (Dresden $^{11}/_{7}$ 94.) B: Wozzek, Ein Beitrag zum Schaffen Georg Büchners 20; Mater Dolorosa, Dr.; Armut, Dr. 20; Als weißer Sklave Frankreichs 22.

Kürenberg, Hans, s. Kunde, Johs.

Kurlbaum-Siebert, Frau Margarete, Erz., Dr. phil. Leipzig, Sebastian-Bach-Str. 7. (Berlin.) B: Allerlei Liebe, Drei Erz. 07; Rahel Hake, R. 08; Aus dem Leben des jungen Martin Wigelandt, R. 09; Maria Stuart in Schottland, R. 11; Karlluß, Raugraf zu Pfalz, R. 13; Türme von weitem 18.

Kurnik, Paul (Pf. Peter Keller), Kaufmann. Neubabelsberg, Kaiserstr. 6. (Breslau $^{20}/_{4}$ 62.) B: Soldaten Merkurs, R. 14 III; Sachsen-China, kulturhist. R. 17.

Kurpiun, Robert, SDS., Roman, ⌬, /, ☙, ℜ, Lehrer an d. Deutsch-Oberschles. Bergsch. Peiskretscham, O.-Schl. (Gandrinnen, O.-Pr. $^{13}/_{4}$ 69.) B: Der Mutter Blut, R. 10, 12. A. 20; Bunt Volk, N. 11, 3.—8. A. 20; Die Schwarzweißen, Sch. 14; Das schwarze Weib, R. 15, 5. A. 20; Ultimo, N. 20, 2. A. 23; Einbruch m. d. H., Schw. 20; Entrissenes Land, Oberschles. Gesch. 22, 10. A. 24; Das Flammenhaus, R. 24.

Kürten, Franz-Peter, ASV., WSB., ♆. Düren-Birkesdorf, Rhld., Kreuzstr. 41. (Köln-Dünnwald $^{4}/_{12}$ 91.) B: Die Trommel rief . . ., Kriegsl. 15; Der Brunnen 16; Lieder eines Dorfpoeten 18, 6. T. 21; Heggerüsger, plattd. Lr. 20; Hör, wat Ülespagel säht! Sprüche 21, 4. A. 23; Neudeutsche Volkslieder 21, 3. A.; Der rheinische Fiedelmann 21; Feuerlilien, hochd. Lieder 22, 2. A. 22; Dörpleeder, plattd. Lieder 22, 2. A. 23; Em Lotzhüsge, plattd. Lieder 23, 2. A. 23.

Kurth, Ferd. Max, ♆, ⌬, ⌬, /, Ästhetik, Dir. d. Memeler Stadttheaters 12|20, Gründer u. Leiter d. Kunsttheat., Hrsg. v. „D. Kunsttheater", Leiter der Freilichtspiele in Belvedere b. Weimar. Berlin W 8, Jägerstr. 64 u. Oettern 4 b. Weimar. (Berlin $^{21}/_{5}$ 79.) B: Dichtgn. 99; Reigen der Totentänze 00; D. Sonne d. Todes, Dr. 01; Das Kunsttheater, Heft 1—6 02; D. Nonne v. Certosa, Dichtgn. 07; Durch Mitleid wissend, G. 08; Über den Beruf des Bühnenleiters 10, 2. A. 16.

Kurth, Julius (Pf. H. J. Kentaur [nur in kleinen Artikeln]), ⌬, ♆, †, Nov., Dr. phil., Pfr. Berlin-Hohenschönhausen. (Berlin $^{12}/_{4}$ 70.) B: Christliche Kunst unt. Gregor I. 97; E. Fahrt n. d. Mittelmeer u. Orient 97; Kunstbilderbibel (m. H. L. Strack) 99, 10. A. 13; Mosaiken d. christl. Ära I: Ravenna 02, 2. A. 13; A. Menzel u. s. Vaterunser 05; Wie sah Huß aus? (m. W. Faber) 07; Kitagawa Utamaro 07; Aus Pompeji 07; Schlichte Antworten auf kluge Fragen 09, 2. A. 17; Japan. Lyrik aus 14. Jahrh. 09; Jap. Holzschnitte aus d. Slg. Straus-Negbaur 09; Harunobu 10, 2. A. 23; Sharaku 10, 2. A. 22; D. japan. Holzschnitt 11, 2. A. 21, 3. A. 22; D. Altertümer v. St. Nikolai, St. Marien u. Klosterkirche in Berlin 11; Die Momochidori des Kitagawa Utamaro 12; Im Schatten des Weltkrieges, Poesie und Prosa 15; Der chinesische Farbendruck 22; Die Primitiven des Japanholzschnitts 22.

Kurti, s. Kamlah, Kurt.

Kurz, W., s. Platz, Wilhem.

Kurtzahn, Ernst Tristan (Pf. Dalkyanus u. E. Tristan), ♙, Xenologie, Okkultismus, Gnostik, Runenkunde, Ingenieur u. staatl. Gewerbelehrer. Hamburg 24, Isflandstr. 40. (Königsberg i. Pr. $^{20}/_{11}$ 79.) B: Die Rosenkreuzer 20; Der Tarot 20; Die Runen 24; Die Gnostiker 24/25.

Kurtzig, Heinr. (Pf. Bogumil Curtius), ♆. Charlottenburg, Wilmersdorfer Str. 78. (Hohensalza $^{1}/_{8}$ 65.) B: Fidele Landpartie, G. 86; Mod. Klänge, Dchtg. 87: Hohe Dilettanten, Lsp. 87; D. Wandervogel, Dchtg. 13. ( )

Kurz, Hermann, Roman, ⌬. Freiburg i. Bad. (Basel $^{21}/_{11}$ 80.) B: Die Schartenmättler, R. 07, 2. A.; Stoffel Hiß, R. 07, 2. A.; Fortunatus, R. 08, 5. A.; Die Guten von Gutenberg, R. 11, 3. A.; Sie tanzen Ringel-Ringel-Reihn, R. 13, 3. A.; Das Glück in der Sackgasse 14; Vogesenwacht, Erlebnisse u. Schildergn. e. Neutralen 16. ( )

Kurz, Frl. Isolde, SDS., ♆, Nov., Märchen, Essays, Erinnergn., Dr. phil. h. c. München, Ainmillerstr. 18 III. (Stuttgart $^{21}/_{12}$ 53.) B: Ged. 89, 5. A. 06; Phantas. u. Märchen 90; Florent. Nov. 90, 14. A. 22; Ital. Erz. 95, 10. A. 23; Von dazumal 00, 2. A. 19; Unsere Carlotta, N. 01; Genesung, N. 01; Die Stadt d. Lebens 02, 16. A. 22; Neue Gedichte 05; Im Zeichen d. Steinbocks, Aphor. 05, 2. A. 08; Hermann Kurz, Biogr. 06, 3. A. 20; Lebensfluten, Nn., 1. u. 2. A. 07; Die Kinder der Lilith, Dchtg. 08; Florent. Erinnergn. 09, 10. A. 23; Wandertage in Hellas 13, 6. A.; Cora, Nn., 1. u. 2. A. 15; Schwert aus der Scheide, G. 17; Aus m. Jugendland, Biogr. 18, 22. A. 22; Deutsche u. Italiener 19; Traumland 20; Legenden 21; Nächte von Fondi, R. 22; Der Despot, R. 25; Vom Strande, Nn. 25; Die Liebenden u. der Narr, N. 25; Gesamtausgabe 25; Gedichte I.—III. Folge 25; Leuke, Dchtg. 25. H: Gedichte v. Edgar Kurz, mit e. biogr. Vorwort 05.

Kurz, Karl Friedrich, Schriftsteller, Maler. Bönigen a. Brienzer See. ($^{28}/_{6}$

78.) **B:** Vom Nil zum Fujijama 10; Dr. Siegels Ostasienfahrt 11; Mitternachtssonne u. Nordlicht 13; D. Krummbacher u. d. Katzenguitl, N. 13; D. Held v. Björnäs, N. 14; D. Lyngö, R. 16; Jos. Rogers Fluch 17; Kohama 18; Im Lande d. Tschechoslowaken, Sk. 19; Schön Elsbeth, R. 20; D. Mooshof, R. 20; Zwischen Aare u. Rohne (m. O. Gurner) 20. ()

Kurz, Rolf, s. Sinwel, Rudolf.

Kurz-Thurn-Goldenstein, Ludw. (Pf. Angelo), ⌂, SchulR., GP. i. R., Historienmaler. Graz III, Grabenstr. 16. (Laibach i. Krain $^{7}/_{9}$ 50.) **B:** Zeich.- u. Kunstunterr. a. d. Mittelsch. 91; Album relig. Kunst 92; Erläut. Text z. Petrak, Meisterwerke v. M. Schongauer 93; Josef Ritter v. Führich, e. Gedenkblatt 02; D. akad. Maler Frz. S. v. Kurz 07. **H:** D. Werk des steir. Bildhauers Jak. Gschiel 10.

Kuschar, Rudolf (Pf. Julius Röwen), ⌂, Dr. jur., Gerichtshof-Sekret. Schladming, Steierm. (Graz $^{15}/_{4}$ 55.) **B:** D. Kurzbauer-Rosl, Bst. 92, 2. A. 06; Der Gargscheite, Bst. 94; Dem Ahnl sei Geist, Kom. 94, 5. A. 08; Karls XII. Jugendliebe, Dramolett 97; D. Lüge ums Glück, Volksdr. 00; Die Unehr, Volksdr. 04; D. Wirtin z. gold. Salbling, Kom. 04; Aus d. Wunderlande d. Lotosblume, Lehr-Drama (m. G. W. Geßmann u. d. Kollektiv-Pseud.: Kama Deva) 05, 2. A. 06; Die Verlobungsreise, Lsp. 12.

Kutscher, Artur, SDS., Lit.☙, deutsche Stilkunde, Kritik, Theaterwissensch., Dr. phil., ao. UP. München, Bismarckstr. 15. (Hannover $^{17}/_{7}$ 78.) **B:** s. G.-K.

Kuypers, Franz, SDS., Geistes☙, Dr. phil., StadtschulR. a. D. Calcar, Niederrhein. (ebda $^{28}/_{8}$ 67.) **B:** Zwei Welt., Dr. 22: Spanien Wanderfahrt durch seine Kulturen 17. 2 A.: Spanien wie ich's erlebte 23; Der tote Gott u. die Religion, Streitgesprache 24; s. auch G.-K.

Kyber, Manfred, ⌂, ♆, ⁄, DB. Löwenstein, Württ., ständ. Adr.: Verlag Walter Seifert, Heilbronn a. N. (Riga $^{1}/_{8}$ 80.) **B:** Meister Mathias, Dr. 06, 2. A. 23; D. Schmied vom Eiland, G. 08, 3. A. 21; Halbmast geflaggt, nord. Gesch. 08, 2. A. 21; Unter Tieren 12, 60. T. 22; Drei Mysterien, Dr. 13, 2. A. 21; Genius astri, G. 18, 5. T. 22; Märchen 20, 25. T. 24; Das wandernde Seelchen, Der Tod und das kleine Mädchen, 2 MSp. 21; Der Königsgaukler, M. 21; 2. A. 24; Küstenfeuer, Dr. 22; Grotesken 22; Im Gang d. Uhr, Nn. 22; Einführg. in das Gesamtgebiet des Okkultismus 23. **H:** Swift, Gulliver, Jugendausgabe; Zwölf Legenden des Heiligen Franz von Assisi, Jugendausg. **Ue:** Taburno, Die Wahrheit über den Krieg.

Kyriander, N., s. Hermann, Norbert.

Kyriander, O., s. Herrmann, Oskar.

Kyser, Hans SDS., ♆. Berlin, Hafenpl. 1. (Graudenz $^{12}/_{8}$ 82.) **B:** Der Blumenhiob, R. 09, 2. A.; Einkehr, Lr. u. G. 09; Medusa, Tr. 10; Titus u. die Jüdin, Tr. 11; Erziehung zur Liebe, Dr. 13; Charlotte Stieglitz, Sch. 16; D. Aprikosenbäumchen, Nn.

L.

Laarß, R. H., s. Hummel, Rich.

Lábán, Anton, Dr. phil., GP. an der Theresianischen Akademie in Wien. Wien IV, Schellein-Gasse 50. ($^{8}/_{1}$ 84.) **B:** Ungarische Sprachlehre 20; Ungarn in seiner Dichtung 23.

Lachmann, Benedict, DB., ⊞, ⌂. Berlin W 30, Freisingerstr. 11. (Kulm $^{8}/_{1}$ 78.) **B:** Platz d. Egoismus 14; Jeannettes Dunkelkammer, Lsp. 14; Was ist Sozialismus 18; Der Schrei nach Ruhe, Lsp. 20; Federigo Confaloniori, Sc. 21. **H:** Der individualistische Anarchist.

Lachmann, Isaak, RP., SDS., Essay, Plaud., ⁄, Theater- u. ⌂Kritik, Red. der Deutsch. Illustr. Wochenschau u. der Auslandswarte. Berlin S 59, Jahnstr. 12. (Reinersdorf, Kr. Schles. $^{27}/_{1}$ 82.)

Lademann, Otto. Berlin-Zehlendorf, Ahornstr. 2 A. (Berlin $^{30}/_{4}$ 57.) **H:** Die Neue Schönheit, Von Not u. Zukunft deutsch. Stils u. Geschmacks 22.

Ladewig, Paul, ♛, ⁄, ⌂, Dr. phil. Berlin-Lichterfelde W, Theklastr. 6. (Brest-Litowsk $^{28}/_{10}$ 58.) **B:** s. G.-K.

Lahmann, Johann Friedrich, ⌂. Weißer Hirsch b. Dresden, Ringstr. 6. (Bremen $^{30}/_{6}$ 58.) **B:** Auf Kaiser Friedrichs Tod 88; Gesänge u. Balladen 90; Genovefa, Dr. 93; Ägyptische Gedichte 04; Marino Falieri, Tr. 10.

Lahusen, Christian, DB., Bühnenkompositionen. München, Werneckstr. 1. ($^{12}/_{4}$ 86.) **B:** Volks- u. Bänkellieder 10; Der Wald, Tanzsp. 20; Die Hochzeit d. Schäferin, Ballett 20. ()

Lalla Rookh, s. Kempner-Hochstädt, Martha.

La Mara, s. Lipsius, Marie.

Lám, Friedrich, ♆, ⁄, Roman, **Ue:** UF, Prof. am Mädchengymn. Raab-Győr, Ung. (Kesmark $^{12}/_{1}$ 81.) **B:** Zipser Treue, Ged. 21; Popperwasser, Ged. 24.

Lambert, Th., s. Ziel, Victor.

Lambrecht, Frl. Nanny (Pf. Alca Ruth), Rom., Nov., Skizz., ⌂, ⊞, ♆. Bad Honnef, Rhein. (Kirchberg, Bez. Koblenz $^{15}/_{4}$ 68.) **B:** Was im Venn geschah ..., Nn. 05, 2. A. 09; Was d. Dichter sagen 05; Hausiererkinder 05; D. Haus im Moor, R. 06; Statuendame, R. 08; D. Land d. Nacht, R. 08; All-

sünderdorf, Nn. 08; Armsünderin, R. 09; Die Mädchen, Dr. 10; Die neue Mutter, e. Frauenbuch 10; Die Suchenden, R. 11; Bruder Mensch, Nn. 12; Notwehr, R. d. Ungeborenen 12; Wie man seine Frau liebt, Kom. 12; Tolle Herzogin, R. 12; Das Heiratsdorf, R. 13; Eiserne Freude, R. 14; Fahne der Wallonen, R. 15; Die Hölle, Nn. 16; Lächeln der Susanna, R. 18; Vor dem Erwachen, R. 19; Der heimliche Gast, R. 20; Bockreiter, Dr. 21; Die Braune, die Blonde, die Schwarze, R. 21; Kinder Kains, R. 22; Das Haus der sieben Freuden 24; In zwölfter Stunde, R. 24.

Lamey, Ferd., DB., Lit.🜲, 🖙, ⚧, ☾, Dr. phil. Freiburg i. B., Dreikönigstr. 50. (Heidelberg $^{20}|_{11}$ 52.) B: Bruder Wernher 80; Kartensammlung 89; Hermann v. d. Hardt 91; Roman. Handschr. d. Bad. Landesbibl. 94; Der Lotse 94; Morgiane 97; Hundert Jahre 04; Das künstlerisch gestaltete Lesestück 06; Zwei Idyllen 10; Am Oberrhein, G. 14; Oku-Sama, Lsp. 20; Hans Imtraum, R. 20; Eine Universitätsstadt im Süden 20; Wartenweiler Denkwürdigkeiten, R. 23; Schwarz-rot-gold, ein idyllisch. R. 24.

Lamm, Louis, 🜲, Verlagsbuchhändler. Berlin C, Neue Friedrichstr. 61—63. (Wittelshofen $^{12}|_{11}$ 71.)

Lämmergeier, Peter, s. Loosli, C. A.

Lämmle, August, WJSV., ⚧, volkstüml. Erz., Volkskde., Schriftsteil., Mitgl. d. Württ. Landesamts f. Denkmalpflege. Cannstatt, Württ., Taubenheimstr. 35. (Oßweil-Ludwigsburg $^{3}|_{11}$ 76.) B: Altes Brot, G. 14; Spinnstubengeschichten 16; Bunte Geschichten, E. 17; Junker Goldmacherlein 18; Sonntich, G. 19; Schwobespiegel, G. 22; Das Geschichtenbuch, E. 22; Schwäbische Volkskunde I: Volksmund, II Volkslieder 24.

Lampe, Karl August Theodor, Stenographie u. Touristik, Dr. phil., Prof., RegR. am Stenogr. Landesamt. Dresden-Striesen, Ermelstr. 2 II. (Celle i. Hann. $^{21}|_{3}$ 73.) B: Iffland als Dramatiker 99; Gesch. der Organisationsbestr. d. Gabelsb. Schule 00; Gesch. d. Stenographie 06; Gesch. d. Stenographie in Sachsen 10; Welche Vorteile hatte e. Vereinfachung d. Gabelsbergerschen Kurzschrift? 22. H: der Monatsschr. d. Geb.-Ver. f. d. Sächsische Schweiz „Über Berg und Tal".

Lamping, Wilhelm. Hamburg, Parkallee 13. (Altona $^{12}|_{7}$ 81.) B: Thomas Münzer, Dr. 09; Unser Schulaufsatz, ein verkappter Schundliterat (mit A. Jensen) 10, 10. T. 14; Das Menschenschlachthaus 12, 55. T. 21; Der Weg zum eigenen Stil 12, 8. T. 21 (mit A. Jensen); Die Poesie in Not (m. bs.) 13, 2. A. 21; Der verlorene Sohn 14, 2. A. 21; Die Begabungsschule 19; Der Kinder Land 19; Das Irrenhaus 19; Lisa, R. 20; Der Leichenhügel, G. 21; Der Genius am Galgen, Gesicht d. letzten Nacht. ()

Lancken, Frl. Berta v. d., Roman, Nov. Berlin-Steglitz, Bismarckstr. 14. (Slavenhof i. Mecklenb.) B: Schloß Seligkeit, Einer von Beiden, Nn. 98; Der Günstling, R. 99; Ein neues Geschlecht, R. 00; Antje, R. 06; Das verlorene Paradies, R. 06; Einsame Seelen, R. 07; Um der Mutter willen, R. 08; Gräfin Sofies Heirat, R. 09; Comtesse Kathrein 09; Die kleine Fan, R. 10; Noras Ehe 10; Dunkle Wege, R. 12; Prinzessin Marias Liebe, R. 16.

Land, Hans (urspr. Hugo Landsberger), SDS, Rom., Nov., ☾, Essay. Berlin-Halensee, Kronprinzendamm 11. (Berlin $^{25}|_{6}$ 61.) B: Stiefkinder d. Gesellschaft; D. am Wege sterben; Armor Tyrannus, Dr.; Die hl. Ehe, soz. Dr.; Skorpion; Liebesopfer 00; Der neue Gott, R. 90; Die Richterin, R. 93; Mutterrecht, R. 94; Sünden, R. 02; Bande! hum. R. 02; Arthur Imhoff, R. 05; Staatsanwalt Jordan, R. 16; Friedrich Werders Sendung, R. 17; Spartacus, R. 18; Tyrannei d. Schatten, R. 19; D. Liebe Golgatha, R. 21; D. Mädchen m. d. Goldhelm, R.; Flammen, Nn.; Das Mädchen aus d. goldenen Westen, R. 23; Stürme, R. 23; Der Liebeskäfig, R. 24; Sokrates, Erz. 24; Liebe ohne Grenzen, R. 24.

Landau, Frl. Elisabeth (Pf. L. Aubnal), Rom. Berlin W 8, Wilhelmstr. 71 (ebda $^{26}|_{6}$ 84.) B: Romantrilogie: I. Der Holzweg 18, II. Ahasver 19, III. Die Brandfackel 21. ()

Landau, Isidor, BB., BJ. & SB., /, Krit., Vors. d. Deutsch. Schillerstiftung, Zweigverein Berlin. Berlin W 30, Bamberger Str. 22. (Zbaraz $^{20}|_{5}$ 51.) B: Nordlandfahrt, 2. A.: Westindienfahrt usw.

Landau, Julian, DB., SDS., ☾, Dr. med., Arzt. Heidelberg, Baden, Bergheimer Str. 49. (Bad Kreuznach $^{3}|_{4}$ 91.) B: Das Reifenspringen, drei eheliche Komödien 24. *

Landau, Frau Lise, Nov., Skiz., Ue: FEI. Berlin W 30, Bamberger Str. 22. (Posen $^{14}|_{6}$ 68.)

Landau, Frau Lola (Gattin d. Schriftst. Armin T. Wegner), ⚧, Nov., ☾. Neu-Globsow am Stechlinsee i. d. Mark. (Berlin $^{3}|_{11}$ 92.) B: Schimmernde Gelände, G. 16; Urlaub, Einakter 19; Das Lied der Mutter 18.

Landau, Paul, deutsche Lit., Kunst🜲, Dr. phil. Berlin-Westend, Klausen-Allee 17. (Namslau $^{17}|_{6}$ 80.) B: Giorgione 03; Karl v. Holteis Romane 04; Mimen, hist. Miniaturen 11; Ostpreußische Wanderungen 17; Chodowiecki, ein kulturgeschichtliches Lebensbild 23. H: Georg

Büchners Gesammelte Schriften 09; Chodowiecks Illustrationen zu deutschen Klassikern 14, 2. A. 20; Frauenbriefe der Romantik 22.

Landegg, Carl, s. Loewenthal-Landegg.

Landkammer, Hans (Johannes Landkammer). ASV., GDG., ♀, Dramatik. Schreckenstein a. d. Elbe, Nordböhmen. (Schönthal, Egerland $^{12}/_{5}$ 95.) **B**: Liebe ... unstillbares Sehnen, G. 23; Silvesterprolog, Dramatisches G.

Landsberger, Artur, SDS., Rom., Kritik, Dr. jur. Berlin W 10, Tiergartenstr. 1. (ebda $^{26}/_{6}$ 76.) **B**: Wie Hilde Simon mit Gott u. dem Teufel kämpfte R. 11, 64. A.; Das Kind mit den vier Müttern, Lsp. 11; Moral, R. 12, 74. A.; Der Großfürst, Lsp. 12; Um den Sohn, R. 13, 54. A.; Millionäre, R. 13, 75. A.; Lu die Kokotte, R. 14, 72. A.; Haß, R. 16, 41. A.; Lache Bajazzo, R. 16, 76. A.; Die neue Gesellschaft, R., 31. A.; Feldpostbriefe e. engl. Offiziers 17, 10. A.; Bei seinen Leuten, St. 17, 28. A.; Teufel Marietta, Nn. 18, 45. A.; Der Fall Horn, ein Abenteuer 18, 68. A.; Frau Dirne, R. 19, 40. A.; Wie Satan starb, R. 19, 62. A.; Miß Rockefeller filmt, R. 20, 10. A.; Was die Nacht mir zuträgt, St. 20, 10. A.; Das Blut, R. 20, 25. A.; Elisabeth, der Rom. einer deutschen Frau 21, 15. A.; Der Schieberprinz, R. 21, 5. A.; Gott Satan, das Ende des Christentums 23, 10. A.; Raffke, R. 24. **H**: Ghettobuch, 10. A.; Das Volk des Ghetto, 6. A.

Landsberger, Hugo, s. Land, Hans.

Lang, Martin, ♀, Kritik, Lit.ẅ, Verlagsred. d. D. Verl.-Anstalt, Stuttgart. Stuttgart, Friedrichstr. 5. ($^{27}/_{11}$ 83.) **B**: Schbatzaweisheit, G. 12, 11. T. 18. **H**: Der Lindenbaum, deutsche Volkslieder (m. Hermann Hesse u. Emil Strauß) 11; Der Dom, Segen u. Lieder 11; Kirbekucha, ein lustiges Schwabenbuch 13, 6. T. 21; Walt in Tübingen; u. a.

Lang, Paul, SES., Ges. schweiz. Dramatiker, O, Kritik, Essay, Schweiz. Lit.- u. Kultur ẅ, Dr. phil. M. A., Freier Schriftsteller. Basel, Hebelstr. 126. (ebd. $^{3}/_{10}$ 94.) **B**: Carl Spittelers Olympischer Frühling 20; Karl Buerkli 20; La Littérature contemporaine de la Suisse Française et de la Suisse Italienne 23; D. schweizerischen Tellspiele 24; Bühne u. Drama d. deutschen Schweiz im 19. u. beginnenden 20. Jahrh.; Sphing Albion 25. •

Lang, Robert Jakob, SES., Nov., Roman, freier Schriftst. Uetikon a. Zürichsee. (Reiden, Luzern $^{18}/_{8}$ 89.) **B**: Aus einem Maien, G 10; Leonz Wangeler, Nn. 18; Die ehrsame Jungfrau, Nn. 20; Frühling, R. 22; Heimkehr, R. 23; Der Lorbeerkranz, R. 24. **R**: Der Geistesarbeiter.

Lang, Thea, s. Harbou, Thea v.

Lang-Anton, Helene, s. Anton, Helene.

Lange, Carl, ASV., ♀, Nov., Lit., Major a. D., Herausgeber d. Ostdeutsch. Monatshefte. Oliva, Freistaat Danzig, Albertstr. 9. (Schöneberg $^{27}/_{1}$ 85.) **B**: Verse, G. 12; Meinen Kameraden, G. 15, 2. A. 17; Auswahlband der Borkumer Kriegszig. 18; Strom aus der Tiefe, G. 19, n. A. 21; Der Kronprinz und sein wahres Gesicht, 20. A. 21; Kleiner Führer durch Danzig 23; Almanach der Ostdeutsch. Monatshefte 24, 25; Harzbuch 24.

Lange, Edgar, ≙. Berlin-Tegel, Steinbergstr. 51. (Bukarest $^{30}/_{1}$ 81.) **B**: Aus d. Notizbuch e. Immoralisten 09, 5. A. 21; Wer ist Gottes Schöpfer? 21; Von d. gottlosen Liebe 21.

Lange, Fritz, /, O, Musik, Prof. Wien XVI/2, Neulerchenfelder Str. 56. (ebda $^{7}/_{1}$ 73.) **B**: J. Lanner und Joh. Strauß 04; Musik zu R. Hawels Bühnendichtung „Frieden" 04; Franz Schubert u. d. Tanzmusik s. Zeit 06; Anat. Tafeln f. d. Kunstgesangunterr. 08; Lanner u. Strauß' Beziehgn. zu Baden 11; Gesangbuch f. Mittelschüler m. Berücks. d. Tonbildgsgesetze 11; Joh.-Strauß-Biogr. 12; Zieht mit!, Taschenliederbuch f. Wandervögel 14; Musik zu Holzers: „Das Ende vom Lied" 15; „Der Wiener Walzer" 17; „Humor aus Alt-Wien" 19; Wiederholungsvorträge der Wiener Uranias: Aus Lanners Tagen, Strauß u. Lanner, Johann Strauß, Richard Wagner, Aus der Glanzzeit der heiteren Wiener Musik, Wiener Walzer, Humor in d. Musik, Wiener Leut in alter Zeit, Die Wienerin.

Lange, Georg, SDS., Dramatiker, Dr. phil. München, Dall'Armistr. 2. (Berlin $^{28}/_{8}$ 86.) **B**: Der Dichter Arndt 11. **H**: Alte deutsche Balladen 24. **Ue**: Sappho, vollst. Übertr. ihr. Fragmente 22; Aischylos, Die Perser, Übertr. neben Originaltext 24. •

Lange, Heinrich, Schulleit. Wustrow auf Fischland i. Meckl. (Tessin $^{23}/_{7}$ 63.) **B**: Kapt. Peite Plotts Abenteuer tau Water u. tau Land 99; Seeschlachten u. Abenteuer 00; Dörch Nacht taum Licht 01; Heinrich d. Schwarze, Graf v. Schwerin 02; Volldampf voraus 03; Verschlungene Wege 04; Der russisch-japanische Krieg 05; De Wendenkron, Lsp. 05; Vom Verderben errettet 06; Klar zum Gefecht 06; Unter d. Banner d. Löwen 07; Unter Segeln u. Dampf 07; Twei Geschichten ut 'e Franzosentid 09; Aus schwerer Zeit 10; Fritz Reuter als Heiratsstifter, Lsp. 10; Auge um Auge, Zahn um Zahn 11; De Inbrokers, Lsp. 11; In Sturm u. Not 12; Spritzwasser 12; Meister Igel 12; Drei Begegnungen 12; Präzeptors Honig-

wochen 12; Peter Lorenz 14; Schöne Minka, Lsp. 20; Der Generalkreeder 24. H: Fritz Reuters Werke 05.

Lange, Helene, Frauenfrage, ✒, Dr. phil., Hrsg. „D. Frau" (m. Gertr. Bäumer). Berlin NW, Hanſauſer 7. (Oldenburg $^{9}/_{4}$ 48.) B: ſ. G.-K.

Lange, Hermann, RP., VA., ○, ♀, Nov., ♌, ⁄, ●, Dir. d. Mitteldeutſchen Landestheaters. Halle a. S., Henriettenſtraße 14. (ebda $^{4}/_{5}$ 94.) B: Camorriſta, Dr. 12; Lieder d Einſamkeit 13; Über Welt, Zeit u. Seele, Aphorismen 18. H: Halliſche Kunſtausſtellung 19.

Lange, Walter, SDS., ☤, Lit.☤, ⚓, †, ⁄, ○, ✝, Dr. phil., Kuſtos am Stadtgeſchichtl. Muſeum (Alt. Rathaus). Leipzig, Chriſtianſtr. 27. (ebda $^{6}/_{1}$ 86.) B: Sonnenwende, Dr. 10; Rich. Wagner, Leben u. Werk ein rel.-ſittl. Problem 13; Rich. Wagners univerſale Bedeutung, H. 20; Rich. Wagner u. ſ. Vaterſtadt Leipzig 21; Heinrich Laubes Aufſtieg, ein deutſches Künſtlerleben im papiernen Leipzig 23; Friedrich, Dr. 25; D. tauſendjährige Leipzig, Werden u. Weſen einer deutſchen Großſtadt, F. 25.

Lange, Wilhelm (Pſ. Wilhelm Eichbaum-Lange), DB., Nov., ○, Reiſebild., Pathogr., Dr. med., Nervenarzt. Tübingen, Gerſtenmühlſtr. 5a II. (Hamburg $^{28}/_{4}$ 75.) B: Greift nur hinein! Nn. 01; Und wo Ihr's packt! Nn. 01; Was heißt Philoſophie? 01; Leiſe! Nn. 05; Brandung, Dr. 09; Ferne Fahrt, Reiſebilder aus Braſilien u. Oſtaſien 09; Hölderlin, e. Pathographie 09; Die Pſychoſe Mauvaſſants 09; Zum Löwen, Dr. 10; D. Maske, Einakt. 15; Wölund d. Schmied, Dr. 16; Fata Morgana, Gaukelſp. 21.

Langen, Martin, DB., SDS., ○, Dr. jur., Schriftl. a. d. „Welt am Montag". Berlin-Grunewald, Königsallee 39. (Antwerpen $^{10}/_{11}$ 66.) B: einer großen Anzahl von Dramen, deren Geſamtausgabe bevorſteht. Lieder eines Zwanzigjährigen 20.

Langenſcheidt, Paul, Rom., ♀, Dr. phil. Berlin W 30, Hohenſtaufenſtr. 30. (ebda $^{28}/_{11}$ 60.) B: Im Blütenſchnee 06, 3. A. 20; Arme kleine Eva, R. 07, 90. T. 23; Um Nichts, R. 07, 39. T. 22; Eine dumme Geſchichte, R. 08, 24. T. 20; Graf Cohn, R. 08, 38. T. 22; Ich hab dich lieb, R. 09, 70. T. 20; Du biſt mein, R. 10, 70. T. 22; Blondes Gift, R. 11, 62. T. 22; Mutter, hilf mir, R. 12, 32. T. 22; Taumel, R. 13, 38. T. 22; Die weiße Nacht, R. 14, 25. T. 20; Soldatenherzen 15, 10. T.; Beate, R. 19, 25. T. 22; Diplomatie der Ehe 19, 20. T. 22; Der Sprung ins Dunkle, R. 20, 18. T. 22; Kanaillen, R. 21, 21. T. 22; Heute iſt heut, R. 22, 10. T.; Narren der Liebe, R. 23, 7. T.; Prinzeſſin Thea, R. 5. T. 24. Bearb: Duſour, Geſchichte der Proſtitution, 7. A. 24.

Langer, Alfons (Pſ. Paul Schulze), ○, ♀, ♌, ⁄, Dr. phil., Chemiker. Berlin N, Anklamer Str. 38. (Breslau $^{30}/_{6}$ 59.) B: Recht der Natur, Sch. 90; Im Kampf ums Daſein, Sch. 96; Mirowitſch, Tr. 11; Robert Bunſen, Biogr. 13; Juſtus Liebig, Biogr. 14.

Langer, Erich, ♀, Lehrer u. Schriftſt. Dresden-Leutewitz. (Thalheim, Erzgeb. $^{30}/_{6}$ 82.) B: Aus deutſchem Herzen, G. 19; u. a. ( )

Langer, Felix, DB., ○, ⁄, ✒, ♀, Dr. jur. Berlin-Halenſee, Kurfürſtendamm 134. (Brünn $^{18}/_{6}$ 89.) B: Träumerei, G. 10; Magelon, d. Geſchichte ein. nervöſen Mädchens u. a. Nov. 12; Das böſe Schickſal, Sch. 14; Lore Ley, die bürgerliche Tragikomödie 14; Die Schweſter, Dr. 16; Der Oberſt, Wallenſteindrama 24; Münchhauſens Verwandlung, N. 24; Banknoten, K. 24; Das offene Fenſter, Sch. 24; Das goldene Schloß, K. 24. •

Langer, Georg, ○, Epik, ♀, Idylle, Landgerichtsdir. Ratibor, Landſchaft. (Breslau $^{18}/_{6}$ 67.) B: Schleſiſche Dorfgeſchichten 03; Der progreſſive Strafvollzug in Ungarn, Kroatien u. Bosnien 04; Der deutſche Anſpruch auf Oberſchleſien 20. •

Langer, Heinz, ſ. Rieß, Richard.

Langewiesche, Wilhelm, ♀, Dr. h. c., Buchh. Ebenhauſen b. München. (Barmen $^{18}/_{6}$ 66.) B: Im Morgenlicht, G. 94, 2. A. 95; Frauentroſt 02, 18. T. 14; „Planegg", e. Dank aus d. Walde, G. 04, 38. T. 21; „... u. wollen des Sommers warten", G. 05, 23. T. 23; „Jugend u. Heimat", Erinnergn. e. 50jähr. 16, 75. T. 21; „Wolfs", Geſch. um e. Bürgerhaus 19, 60. T. 23: Georg Forſter, Biogr. 23; Der Widerſchein, G. 24. H: u. d. Pſ. E. Hartung) Goethes Briefe: I. „Alles um Liebe" 06, 210. T. 24; II. „Vom tätigen Leben" 07, 130. T. 24; „Über allen Gipfeln", Goethes G. 08, 100. T. 21; (u. d. Pſ. H. Amelung): Die Droſte (Ausw.) 09, 112. T. 23; (u. d. Pſ. Joh. Armbruſter): E. preuß. Königstochter (Denkw. d. Markgr. v. Bayr.) 10, 86. T. 24; (u. d. Pſ. P. Kurz): Moltke, Briefe 22; Der Morgen 23; (u. d. Pſ. E. Nielſen): Das Unerkannte; Das große Geheimnis 23; Gottfr. Kellers Briefe 25.

Langfurth, Frau Fridel (Pſ. Fridel Köhne), SDS., VK., Rom., ✒, Dramat. u. Dispoſit. b. d. Vera-Film-A.-G. Hamburg. Altona, Elbe, Marktſtr. 66. ($^{26}/_{6}$ 90.) B: Das große Geſchäft, R. 16; Der Schellenträger, R. 18; zahlr. Filme.

Langhanki, Eduard, ○. Hamburg, Spaldingſtr. 142. (Magdeburg $^{28}/_{1}$ 78.) B: Beatrix, Tr. 96; Hans Schibuk, dram.

M. 96; Bell u. Tell, e. lustige Hundegeschichte 11.

Langheinrich, Franz, PA., ⌂, ○, ♆, /. München-Gauting, Unterbrunner Str. (Leipzig $^{21}/_{8}$ 64.) B: D. Nacht der Wunder, Krippenspr. 05; An das Leben, G. 07, 2. A. 13; Gedichte 24.

Langkavel, Ernst, ⊞, ♫. Hamburg, Pöseldorfer Weg 25. (Berlin $^{21}/_{8}$ 62.)

Langmann, Philipp, s. Nachtr.

Lanner, Alois, ⅄, ∩, Naturlehre, Dramen, Dr. phil., RegR., Land.Schulinsp. Innsbruck, Kaiser-Josef-Str. 7. (Bozen i. Ital. $^{24}/_{8}$ 62.) B: Renaissance, Der Tod Raffaels, Dr. 10; Job, bibl. Dr. 13; Neues Tyroler Ehrenkränzlein 24; u. a.

Lanner, Ehrentraut, ♆, Dr. med. Innsbruck. (Salzburg $^{16}/_{8}$ 97.) B: Deutsch-Südtiroler Trutzlied 19.

Lap, Michael G., Neueste deutsche Lit. ♆, Kritik, Dr. phil., Direktor des Volksbildghauses „Innsbrucker Urania". Innsbruck, Österr., Grillparzerstr. 10. (Linz $^{8}/_{1}$ 91). B: Kraikbibliographie 12.

Lapini, s. Stein, Rich. H.

Larisch, Rudolf v., ⌂, Prof. d. Akademie d bildenden Künste u d. Kunstgew.-Schule, RegR. Wien III, Ungargasse 71. (Verona $^{1}/_{4}$ 56.) B: Der „Schönheitsfehler" d. Weibes 96, 2. A. 96; Über Zierschriften i. Dienste d. Kunst 99; Beispiele künstl. Schrift 00, 2. Ser. 02, 3. Ser. 06, 4. Ser. 10; Über Leserlichkeit v. ornamental. Schriften 04; Unterricht in ornamental. Schrift 05, 8. A. 23: Über die kunsterzieherische Macht d. Schriftpflege 14; D. Kajak u. s. Arten 20.

Laserstein, Botho, ♑, /, ♆, Kritik, Wissensch. Pazifismus, Ref., Red. der „Jüd.-lib. Zeitg.". Berlin N 4, Chausseestraße 116. (Chemnitz i. Sa. $^{21}/_{7}$ 01.) H: Jean-Jacques Rousseaus Schriften zum ewigen Frieden 20.

Lask, Berta, s. Jacobsohn-Lask, Berta.

Lasker, Frau Martha (Pf. L. Marco), Feuillet., ♆. Berlin-Wilmersdorf, Aschaffenburger Str. 6a. (Berlin $^{16}/_{11}$ 67.)

Lasker-Schüler, Frau Else, ♆. Berlin W, Motzstr. 78 (Hotel Koschel). (Elberfeld $^{11}/_{2}$ 76.) B: Styx, Ged. 02; Das Peter Hille-Buch 06; Die Nächte Tino v. Bagdads, Nn. 07; Die Wupper, Sch. 08; Gedichte, Essays 11; Mein Herz, R. 12, 3. A.; Hebr. Balladen 13; Der Prinz v. Theben; Die Kuppel, G.; Der Wunderrabbiner v. Barcelona, N.; Die Briefe Peter Hilles an Else Lasker-Schüler. ()

Lasleben, J. B., Oberpfälzische Heimatlitteratur, Oberlehrer. Kallmünz b. Regensburg. (Lupburg $^{8}/_{1}$ 64.) H u. Gründer: Die Oberpfalz; Nordgaukalender 12—16; Gründer u. Schriftleit. v. „Unser Vaterland" 24; Hochwald-Jugendbücher; Heimatzauber; Oberpfälzische Dorfgeschichten; Wellen u. Wiesen; Asgard.

Lásló, Frau Else (Else Lux), /, ♆, Kunstkritik. Starnberg, Landhaus Lásló. (Hamburg $^{21}/_{8}$ 91.)

Laetus, s. Köhler-Haußen, Ernst.

Lau, Georg, Humor, ♆, /. Berlin W 15, Sächsische Str. 9. (Posen $^{1}/_{8}$ 58.) B: Gänzlich kuriert, Schw. 85; Sein Signalement, P. 87; Der kleine Moritz in der Schule, heit. G. 97; Bummeleien zum Barnaß, desgl. 01; Der Bataillonstopf, Schw. 03; Mein fideler Pegasus, heit. G. 13; Dessert, desgl. 13. ()

Lau, Fritz, plattd. Erz., Oberpostsekr. a. D. Glückstadt, Holst. (Möltenort b. Kiel $^{16}/_{8}$ 72.) B: Katenlüd, Erzn. 09, 11. A. 23; Ebb un Flot — Glück un Not, Erzn. 11, 6. A. 21; Brandung, Erzn. 13, 8. A. 21; Helden to Hus, Erzn. 15, 4. A. 17; In Luv un Lee, Erzn. 16, 5. A. 20; Elsbe, R. 18, 3. A. 23; Kopp hoch, Erzn. 21, 2. A. 22; Drees Dreesen, R. 23.

Lauber, Frau Cécile, CĒS., Roman, Novelle. Luzern, Schweiz, Kapellpl. 3. (ebda $^{12}/_{1}$ 87.) B: Die Erzählung vom Leben u. Tod des Robert Duggwyler 22; Die Versündigung an d. Kindern 24.

Lauckner, Rolf, DB., ○, Dr. jur. Stuttgart, Kernerstr. 52. (Königsberg i. Pr. $^{18}/_{10}$ 87.) B: Gedichte 12; Der Umweg zum Tod, Dr. 15; Der Sturz des Apostels Paulus, Dr. 18; Predigt in Litauen, Dr. 18; Frau im Stein, Dr. 18; Wir, Sturm u. Klage, G. 18; Christa die Tante, Dr. 19; Wahnschaffe, Dr. 20; Sonate, Dr. 21; Schrei aus der Straße, Dr. 22; Die Reise gegen Gott, Dr. 23; Sakuntala (nach d. Indischen des Kalidasa); Matumbo, Dr. ()

Laurenburg, Erch. s. Collin, Ernst.

Lauer, Frau Herma, geb. von Skoda (schreibt noch jetzt u. d. N.: Herma v. Skoda), DÖSchG., SDS., ♆. Győr, Ung., Wenesjenönt 6. (Pilsen $^{16}/_{1}$ 79.) B: Es war einmal, G. 07; D. Spinnerin, G. 08; Der gordische Knoten, G. 09; Der zerrissene Schleier u. and. Märchen 10; Neues Leben, hist. Dr. 17

Lauermann, Dietmar, s. Pfeiffer, Georg Philipp.

Lauff, Joseph v., PA., Epik, ♆, Roman, ○, Major a. D. Wiesbaden, Alwinenstr. 24 u. (im Sommer) Haus Krein b. Cochem a. d. Mosel. (Köln $^{16}/_{11}$ 55.) B: Jan van Calker, E.; D. Helfensteiner, E.; D. Oberstolzin, E.; D. Hexe, R.; Klaus Störtebecker, E.; Regina coeli, R.; Inez de Castro, Tr.; D. Hauptmannsfrau, R.; D. Mönch v. St. Sebald, R.; Herodias, E.; Lauf ins Land, G.; D. Burggraf, hist. Sch.; Im Rosenhag, R.; D. Eisenzahn, hist. Sch.; Advent, E.; Rüschhaus, Dr.; Vorwärts, Dr. Die Geißlerin, ep. Dichtg. 00; Kärrekiel, R. 02; Der Hey-

ohme, Dr. 02; Marie Verwahnen, R. 03; Pittje Pittjewitt, R. 03; Frau Ulelt, R. 05; Gotberge, dram. Geb. 07; D. Deichgraf, Dr. 07; D. Tanzmamsell, R. 07; Sankt Anne, R. 08; D. Tucher v. Köln, R. 09; Kevelaer, R. 10; Lux aeterna, R. 11; Singendes Schwert, Lr. 15f. II; Anne Susanne, R. 15; D. Brigade, Kom. Ep. 15; D. große Krieg 16; D. Seherin von der Getter, R. ()

Lauscher, Hermann, s. Hesse, Hermann.

Lauterer, Karl. Le Locle, Schweiz. (Frankfurt a. M. $^{80}/_{6}$ 78.) **B**: Gedanken u. Wahrheit, G. 98; Zwischen Pflicht und Recht, Sch. 00; Friedenskämpfe, Sch. 08; Der Glaube a. d. Menschheit, Sch. 12; Schutz d. Reklame 15; Der schlafende Quell, R. 21; Der Werbewert der Mustermessen 22; Lehrbuch d. Reklame 23; Die Reklame des Detaillisten 17; Ein Schweizer Werbeamt 19; Die Bedeutung der Reklame im Wirtschaftsleben 21.

Laurmann, Luise, ⊙, Dialekt. **Zuffenhausen**. (Rüschlikon $^{4}/_{6}$ 67.) **B**: Gründung Freudenstadts; Vorwärts — Aufwärts! (Zeppelinstück); Väter und Söhne; Bewährt; Schäfermathes; u. a. Bst.

Laven, Ferd. (Pf. Flavius, F. de Trèves), Erz., /, ⊙, ♜, Heimatdke., Kritik, Ehrenkonsul d. Ver. Staaten v. Venezuela, **Ue**: EFS. **Trier**, Dampfschifffstr. 2a. (ebda $^{16}/_{6}$ 79.) **B**: Detektivgesch. 01/02; Meditaciones (span.) 04/05: Jugendschriften 06/10; Le Surnaturalisme et les Intellectuels 09: Pauvre Ouvrière (Rom) 11; Petrosino, Rom. 12; Gesch. d. Trierer Mariahilfkapelle 19; Gedichte i. Trierer Mundart 24; Das Geh. des Schlosses Du Mesnil, hist. Erz. 24.

Lazarus, Nahida s. Remy, Nahida.

Lebede, Hans, SDS., Lit.✍, ♚, Ψ, Kritik, Dramaturgie, Theater✍, /, **Ue**: EF, Dr. phil. **Berlin-Steglitz**, Karl-Stieler-Str. 21. (Berlin $^{8}/_{6}$ 83.) **B**: Tiecks Nov. „D. Aufruhr in d. Cevennen": Beitr. zur Erforschg. ihrer Quellen 06, lit.-hist. Untersuchg. 09; Locke u. Rousseau als Erzieher 12; Richard Wagners Musikdramen 14: Klass. Dramen auf d. Bühne 16; Pfitzners Palestrina 19; Das deutsche Theater, seine Entwicklung u. seine Bedeutung f. d. Gegenwart 20; Abriß d. Theatergeschichte 21; Faust, Vom Volksbuch zu Goethe 21; Im Opernhaus 22; Vom Werden der deutschen Bühne 23. **H**: Ludwigs „Erbförster" 12; Goethes „Faust" I synoptisch 12; Faust II Bühnenbearb. 16; Der unbekannte Goethe 23; The Story of Sindbad the Sailor 14; Wagners Lohengrin u. Parsifal 14; Einzelausg. v. Wagners Musikdramen 14ff. XI (Parsifal 5. 14): Schulausg. v. Goethes Faust 15 II, u. Clavigo, Schillers Kabale u. Liebe, G. Kellers Sinngedicht, Dietegen, Legenden, Hadloub; Poe, The Gold Bug 23; Jugend u. Bühne (m. L. Pallat) 24. **Ue**: Werke v. Carlyle, Irving, Poe, Dickens, Gaskell, Am. Edwards, Ch. Collins, Spicer, de Quincey.

Lebius, Rudolf, /, ✍, Hrsg. der „Staatsbürg.-Ztg." **Berlin-Frohnau** (Tilsit $^{4}/_{6}$ 68.) **B**: Religion d. Zukunft 98; Was lehrt d. I. Deutsche Städteausstellung? 03; Unter Spiritisten, Lfv. 04; Indiskrete Fragen a. d. Sozialdemokratie 06; Das falsche Ideal d. Sozialismus 06; Gärung, R. 07; Die gelbe Arbeiterbewegg. 08; Gelbe Gedanken 08; Schriftreform 16; Die Schulfrage 16; Unter d. Hexenbesen 17; Nationaldemokr. Politik 19; Geheimnis d. Judentums 24.

Lebvert, E., s. Wibel, Else.

Lechler, Frl. Cornelie, BB., ♜, Jugendschriften. **Winnenden**, Ob.-Waiblingen. (ebda $^{20}/_{6}$ 57.) **B**: Jugendglück, Erz. u. G. 03; Des Kindes Lieblingstiere, Erz. u. G. 04; Der Kinder schönster Bilderschatz, G. 06; Augenweid u. Herzensfreud f. d. selige Kinderzeit, G. 08; Im Sonnenglanz bei Spiel u. Tanz, G. 10; Der Tiere Klugheit u. Gemüt, Erzn. 11, 3. A. 20; Blatt für Blatt, 6. A. 24; u. v. a.

Lederer, Hans, deutsche Ψ, Lit.-✍, /, Dr. phil., Prof. **Innsbruck**, Neuhauser Str. 2 B. (Wien $^{16}/_{6}$ 86.)

Lederer, Julius, Freidenk. Schriften, Roman. **Nürnberg**, m. Pirkheimerstr. 30. (Podersam, Böhm. $^{1}/_{6}$ 67.) **B**: Verfehlte Liebe — Verf. Leben, R. 02; u. a. ()

Lederer, Moritz, Hrsg. d. Ztschr. „Der Revolutionär". **Mannheim**, Augusta-Anlage 9. (ebda $^{17}/_{11}$ 88.) **B**: Sintflut 16, 3. A.; Förderg. deutscher Theaterkultur 16, 2. A.; Über das Theater 18, 3. A.: Der Sintflut Ende 18, 2. A.; Der Schrei nach Wahrheit 19, 3. A.; Freund Schmock der Kritikus 19, 2. A.; Die Befreiung des Prometheus 21. ()

Ledóchowska, Gräfin Maria Theresia, ⊙, Gründerin u. erste Generalleiterin d. St.-Petrus-Claver-Sodalität f. d. afrik. Missionen u. ihrer Organe: „Echo a. Afrika", d. „Negerkind" u. d. „Kath. Missions-Propaganda". **Rom** 23, via dell' Olmata 16. (Loosdorf $^{29}/_{6}$ 63.) **B**: Zaida, d. Negermädchen, Sch. 89; Das Weinkörbchen, Sch. 06, 2. A. 21; Ein Freiheitlicher am Kongo, Dr. 10; Von Hütte zu Hütte, Dr. 10; Die Prinzessin v. Uganda, Sch. 15.

Ledwinka, Adolf, bd. Graz, Steierm., Sperbersbachg. 49. (Marburg a. d. Drau $^{25}/_{11}$ 91.) **B**: Opfer d. Faren, Tr. 17; Glück u. Tränen, G. 18; Seelenleiden, Lyr. Mn. 18; Unter Sternen, G. 18; Was ich am Wege fand, G. 21.

Leeb, P. Willibald, Sagenkunde, Ordens-✍, Benediktiner v. Göttweig, emer. Prof. der Theologie, Pfarrer in Kilb, NÖst.

(Hasbach $^{16}/_{6}$ 61.) B: Sagen Niederösterr. 92; Arpads Grab 14.

Leffler, Fräulein Elisabeth, ASB., T, Lehrerin. Nürnberg, Maxplatz 28/o. (Bonnland, Unterfrk. $^{6}/_{4}$ 91.) B: Das grüne Land, 1. A. 21.

Lehmann, Bernh. (Pf. Hans Wislulanus, B. Barg, Ruffo, Korioth, Dr. Okoniewski-Schacht), ♛, soz. Fragen, Politik, Dr. phil., Buchhändler. Danzig, Ziegeng. 11. (ebda $^{24}/_{12}$ 51.) B: Vom Weichselstrand, Ein Ost- u. Westpr. Dichterbuch 87; Gesch. d. Stadt Danzig 91; Vom Zusammenbruch u. Wiederaufbau d. Deutschen Volkes 19; u. a. s. G.-K. H: Der Westpreußische (Ost- u. Westpr., jetzt Ermländische) Bauer 1883 bis 91; Der Deutsche Sortimenter (später: D. Buchhändler) 04—18.

Lehmann, Emil, F, Lit.- u. Kult.♛, Dr. phil., GP. Turn-Teplitz, Böhmen, Lehmannstr. 6. (Turn $^{18}/_{11}$ 80.) B: Ebner-Eschenbach, D. Kreisphysikus 10; Hölderlins Hymnen an die Ideale der Menschheit 15; Deutsches Volkstum auf Vorposten 18; Landskroner Heimatbuch 18, 2. A. 20 IV; D. Schönhengstgau 19, 2. A. 23; Heimatkundliche Volkserziehung 20; Vom Kronwald und vom Krottenpfuhl, Sagen 21; Altvaterland, Zur deutschen Stammeserziehung 21; Beim Kratschenwirt, Sagen u. Schwänke 22; Heimattrost 22; Hölderlins Lyrik 22; Hölderlins Gedichte der Reifezeit 22; Michael Weiße u. s. Landskroner Liederbuch von 1531 22; Der Schönhengster Hochzeitsbitter 22; Schönhengster Volkshochschule 22; Heimat und Bildung 25. H: Heimatbildung; Sudetendeutsche Heimatgaue; Wünschelrute (Jahrbüchlein); Bundeskalender d. Bundes d. Deutschen in Böhmen; Landskroner Heimatbücherei; Schönhengster Heimatbücherei.

Lehmann, F. W. Paul (Pf. Paul Lehmann-Schiller), ●, ⌂, Dr. phil., Real-GymDir. a. D., GStudR., UDoz. Leipzig, Kantstr. 15. (Darsband a. Rüg. 50.) B: Europa 98; Außereuropa 01; Aus großer Zeit, Bilder a. d. Kriegsleben e. pomm. Jägers 03; Geschichten a. Homers Odyssee 05; Ganz olle Kamellen ut Ithaka (Odyssee plattdeutsch) 05; Geschichten aus Homers Ilias 07; Japan 24.

Lehmann, Gerhard, ⚓, Dr. phil. Berlin SO 36, Görlitzer Ufer 9. (ebda $^{19}/_{7}$ 00.) B: Über d. Setzung „Individualitätskonstante" 22; Psychologie d. Selbstbewußtseins 23; Eros im modernen Denken 23; Grundprobleme d. Naturphilosophie 23; Prophetentum u. Wertverneinung 24.

Lehmann, Karl, neuere Lit.♛, Kritik, Dr. phil., StudR., Mithrsg. d. „Düsseldorfer Blätter f. Wissensch., Kunst u. Bildg.". Düsseldorf, Luegallee 9. (Krefeld $^{19}/_{6}$ 88.) B: Junge deutsche Dramatiker 23; Vom Drama unserer Zeit 24; Das Lied der Arbeit 24; Vom deutschen Rhein 24.

Lehmann, Kurt (Lehmann-Ilsel), †, Lic. theol., Pfarrer. Neuenweg, Amt Schönau i. W. (Baden). (Dossenbach, Baden $^{19}/_{4}$ 92.) B: Die Grenzen des objektiven Erkennens in d. Theologie 21; Anthroposophie o. religiöse Erneuerung 22.

Lehmann, Walter, Pfr. Lic. Bordy, Eckernförde i. Schleswig. (Puerto Cabello in Venezuela $^{8}/_{12}$ 83.) B: Das abendrote Haus, N. 11; Heinrich Seuse's deutsche Schriften, übertragen u. eingeleitet, 2 Bde. 11, 3.—5. T. 22; Tauler's Predigten, übertragen u. eingeleitet, 2 Bde. 13, 3. u. 4. T. 23; Vom deutschen Gott, Kriegspredigten 15; Deutsche Frömmigkeit 17; Meister Eckehart, übertr. u. eingeleit. II 20; Lebensverklärung, Predigten 23.

Lehmann, Wilhelm, SDS., Roman, Dr. phil. Eckernförde, Schleswig, Saxtorfer Weg. (Puerto Cabello $^{4}/_{8}$ 82.) B: Der Bilderstürmer 17; Die Schmetterlingspuppe 18; Weingott 21; Vogelfreier Josef 22; Der Sturz auf die Erde 23; Der bedrängte Seraph 24.

Lehmann-Haupt, Therese, s. Nachtr.

Lehmann-Ilsel, s. Lehmann, Kurt.

Lehmann-Osten, Paul, MA., Musikw., Dir. d. Ehrlichschen Musiksch., Tonkünstler, Verpflicht. Kunstsachverst. d. Polizeidir. Dresden, Räcknitzstr. 1. (ebda $^{15}/_{4}$ 65.)

Lehmann-Rußbüldt, Otto, SDS., ✓, Sekr. d. Dtschen Liga f. Menschenrechte. Berlin W, Wilhelmstr. 66. (ebda $^{1}/_{3}$ 73.) B: Metaphysik d. Geschlechtsliebe, 3. A. 00; Weckruf an Deutschlands junge Geister 01; Venus Madonna, 2 Nn., 3. A. 09; Trennung v. Kirche u. Staat, 4. A. 14; Gotteslästerungsprozeß wider Friedrich d. Gr. 14; Jung-Frühling, ProsaDchtg., 2. A. 19; Warum erfolgte d. Zusammenbruch a. d. Westfront? 2. A. 19.

Lehmann-Schiller, s. Lehmann, F. W. Paul.

Lehne, Fr., s. Butenschön, Helene.

Lehner, Franz, T, Stadtpfrarrer, Schuldekan. Waldmünchen, Oberpfalz. (Gleiritsch $^{16}/_{1}$ 69.) B: Was ich fand 01; Heldunkel 02; Der verlorene Sohn, 03; Das wandernde Lied, G. 19; Blaue Blume, G. 20; Der Ordensritter, E. 21; Die Klause, Sch. 23; Nekrologe 24.

Lehner, Wilhelm, Alpine ♛, ObIngen. d. Reichsbahn. Regensburg, Hollerstr. 9. (ebda $^{4}/_{4}$ 84.) B: Die Eroberung d. Alpen I 24. H: Julius Payers Bergfahrten 20.

Lehnert, Georg Herm., T, Naturw., Kunstgew., Dr. phil., ao. Prof. a. d. TH Sch. Berlin W 50, Würzburger Str. 22 I. (Zittau $^{12}/_{8}$ 62.) B: Lieder

eines Soldaten 98; Liebhaber-Photographie 99, 36.—45. T. 22; Radfahren 00, 8. A. 11; Porzellan 02; Zimmerturnen 03; s. auch G.-K.

Lehr, Simon, VB., ✪, ✓, ✉, Ingen., kais. Rat, Dir. des „Globus", GenSekr. d. Studienfürsorge. Wien IV, Gußhausstr. 20. (ebda $^{6}/_{4}$ 67.) **B:** Soz. Streiflichter 95; Es tagt, Sch. 97. ()

Leicht, Alfred (Meißen), s. G.-K.

Leicht, Hermann, Lit. ⚜, ♫, ✎, Dr. phil., Rektor d. Volkshochschule München; Mithrsg. d. „Kristall". München 8, Elsässerstr. 24. (Spittal am Millstättersee $^{30}/_{12}$ 91.) **B** bzw. **H:** Goethe, Die Natur 19; Mörike, Das Stuttgarter Hutzelmännlein 19; Anzengrubers Nachlaß 20; Heine, Harzreise 20; Balzac, Läßliche Sünde 21; Volksbildung u. Gemäldesammlung 21; Schlegels Lucinde 22; Ferdinand v. Saar als Novellist 23; Zur Geschichte, Theorie u. Technik d. dt. Novelle 23; Beethovens Briefe an d. unsterbliche Geliebte 24. **Ue:** Balzac, El verdugo 22.

Leichtentritt, Hugo, DB., Musikschriftst. u. Komp., Dr. phil., Musikref. d. Voss. Ztg., Lehr. a. Klindworth-Scharwenka-Konservat. Berlin W, Winterfeldtstr. 25a. (Bleschen, ehem. Prov. Posen $^{1}/_{4}$ 74.) **B:** s. G.-K.

Leiner, Richard, ✪, Nov., ✓, Kritik, Dramaturg. München, Bruderstr. 12. (Saaz i. Böhm. $^{21}/_{7}$ 77.) **B:** D. verlorene Sohn, Tr. 94; Die feindlichen Prosaxen, Tragikom. 95; Männertreue, Lsp. 95; Frieden, Dr. 97; Der schlechte Zweig, Sch. 98; Buße, Dr. 99; Abschied, Sch. 00; Sumpf, Kom. 05; Pflicht, Sch. 06; In memoriam, Zyklus 11; Anbetung, Kom. 12; Takt, Kom. 13; Zur Nachahmung empfohlen, Sc. 14; Der Schlips, Sc. 15; Bühnenbearbeitg. von Kleists Kätchen v. Heilbronn 15; Ehespiele, Zyklus 17; Dr. Clown, Groteske 22.

Leinert, A. Rud., Drama, Nov., Essay, Kritik, ✝. Dresden-A. 1, Gr. Plauensche Str. 13 II. **B:** Gott-Mensch Geburt, G. 14/18; Der aussätzige Mai, G. 14/24; Herr Neumond, Tragik. 17/20; Die Rückkehr vom Tode, Tragik. 22/23; Noli mo tangere, Dr. 23; Höllenabsturz, Kammerspiel 22/23; Die Kammer des Schweigens, Dr. 24; Das Weib, 4 Einakt. 24; Ein Ehemann, K. 14, n. bearb. 24.

Leiningen, Helene Gräfin zu (Pf. Frithjof Holm), ✪. Wiesbaden, Parkstr. 25. (Breslau $^{6}/_{8}$ 65.) **B:** Sonnenwende; Der Philosoph von Sans-Souci; Kaiser Joseph; Von Tilsit nach St. Helena.

Leinis, L., s. Zeitlin, Leon.

Leiy, Hans, SDS. Hamburg, Neuerwall 2. ($^{21}/_{9}$ 93.) **B:** Laternen, die sich spiegeln, Skn. 20; Die Segelfähre, Skn. 20; Der betrunkene Lebenskelch, Puppensp. 21; Der Pfuhl, R. 23; Der grüne Wagen, Kr. 23. **H:** Der Almanach der Gözenpauke 21.

Leis, Heinrich, DB., Nov., Essay, Theaterkritik, cand. phil. u. Schriftsteller. Wiesbaden, Erathstr. 15. ($^{22}/_{7}$ 93.) **B:** Besuch am Abend, N. 20; Opfergang der Liebe, R. 21; Wunder Welt, G. 22; Der ewige Weg, Dr. 23; Der König und der Narr, Sch. 23.

Leischner, Max, ASR., Erz., März., ✝, ✪, Schriftst. Fichtenwalde/Beelitz-Heilstätten in der Mark, von-Tschirschky-Str. 239/240. (Kottbus $^{26}/_{11}$ 82.) **B:** Wenn durch die Zauberlande das Dämmern geht, N. 18; Die schlafende Seele der brausenden Stadt, Berliner Sagen 21; Von Geistern und Menschen (Musäus) 21; Froher Reigen (Friedrich Güll) 22; 1001 Nacht 23.

Leisner-Ellerbet, Ellegaard, Drama. Zinnowitz auf Usedom, Haus Fensalir. (Kiel $^{6}/_{1}$ 77.) **B:** Hunger nach Menschen, R. 04; Sturmgesänge, Dchtg. 09; Sterbende Stadt, Vorsp.; Der Blonde Gott; Auf Heldischer Heerfahrt, Dchtg. 14—15; Aus deutscher Mutternacht, Dchtg. 15; Presssident Bluff, Amerika-Skizzen 16; Die Deutschen-Dämmerung, Bismarck-Weihspiel 15; Versailler Visionen 19; Sönne Sonnings Söhne auf Sonnensee, R. 19; Ritter Rottmanns Rufen, Rhythmen des Eisernen Reiters 21; Wallfahrt zu Gott, e. Spiel aus dtsch. Streben ins Licht 21; Heilande der Welt 21; Gottgeschöpf Weib, sein Fall u. s. Auferstehung, Vortr. 21; Das Tide-Tack, Lsp. (ein deutsches Lachen) 22; Die Heiligen des Bluts, Dr. 23; Didi Lada, G. d. Liebe 23; Sigrun, Lieder einer Leidenschaft 23; Biographie über E. E. von Sierck 23.

Leiter, Friedr., ČB., ✉, Dr., Red. d. „Österr. Handelsmuseums", Korresp. d „D.A.Z." (Berlin) u. d. „Boheme" (Prag). Wien IX, Liechtensteinstr. 25. (Jassy 58.) **B:** Die Gemeindeverwaltung 05; D. Verteilung d. Einkommens in Österreich 07; Die Zeitung im Kriege u. nach dem Kriege 15.

Leitgeb, Otto Georg Ritter v., Nov., Rom., Essay, ✝, ✓, **Ue:** EFI, Dr. jur. Corso V. E. 36, Gorizia, Italia, u. Schloß Sandhof bei Klagenfurt. (Pola $^{24}/_{10}$ 60.) **B:** Ausklang, N. 96; Pinche, N., 2.—4. A. 99; D. Gänsemännlein, N., 2. A. 00; Um Liebe, N., 2. u. 3. A. 00; Sidera cordis, R. 01, 1./2. A.; Der verlassene Gott, N., 1.—3. A. 02; Die stumme Mühle, R. 03, 4. A. 06; Bedrängte Herzen, Nn. 04, 2. A. 05; Sonnensplitter, R., 1. u. 2. A. 07; Das Hohelied, Nn. 13.

Leithaeuser, Julius, Volkskunde, Prof., Dr. phil. h. c., RealgymnOb StudR. Barmen, Mozartstr. 13. (ebda $^{11}/_{4}$ 61.)

B: Gallicismen in niederrhein. Mundarten I 91, II 94; Bergische Ortsnamen 01; Beiträge zur Geschichte des Realgymnasiums in Barmen 03; Volkskundliches aus dem Berg. Lande: 1. Tiernamen I 06, II 07; 2. Pflanzennamen 12; Sprachl. u. kulturgeschichtl. Skizzen zur Jahrhundertfeier v. Barmen 08; Schriftsprache u. Mundart im Berg. Lande 09; Elberfelder Flurnamen 10; Plattdeutsch auf uns. höh. Schulen (u. d. Pf. J. L. Gemarker) 23; Wichelkus' Käpp 5. A. 22; Stadtoffen (dgl.), 4. A. 24; Baaskääls, 3. A. 22; Fazüner, 2. A. 13; Feldgrau 16; Olt-Wopperdal, 2. A. 24; So' Beester! 24.

Leitl, Ludwig, DB., O. München, Agnesstr. 48 I l. (Tittmoning, Obbay. $^{9}/_{4}$ 83.) **B:** Herma, Sch. 18; Vollendung, Sch. 18; Die lieben Verwandten, Kom. 18; Zarathustras Verzweiflung, Dr. 21; Held u. Narr, Dr. 23; Der Erdfloh, Dr. 24; Das Diktat, Dr. 24.

Leitner, Franz, ₮, Nov., Politik, Dr. jur., Regierungsbeamter. Lienz, Osttirol. (Innsbruck $^{26}/_{8}$ 92.) **B:** Tandaradei 12; Die Larve der Jugend 21; Kinder u. Narren 22.

Leitzmann, Alb. (Jena), s. G.-K.

Leitzmann, Frau Else. Jena, Weimar-Geraer Bahnhofstr. 16. (Berlin $^{6}/_{8}$ 75.) **B:** Zwölf Nächte, M. 12.

Le Mang, Erich Erwin Woldemar (Pf. Erwin Wulff, Curt Baum, Hans Munter, Karl Weißalles, Walter Große), Pop. Wissensgebiete, Verlagsred. Dresden-A., Fürstenstr. 69 III. (Borna b. Leipzig $^{20}/_{11}$ 75.) **B:** Gabe d. gewandten Unterhaltung 18; Die persönl. Schuld Wilhelms II. 19; Wie man uns belogen hat 19; Zur heiteren Einkehr 20; Das Tausend-Rätselbuch 20; Lehrbuch d. Gedankenlesens 20; Herr Doktor, darf ich heiraten 22; D. Okkultismus 22; Untreue i. d. Liebe 24; D. Hypnose geheilt 24.

Lemke, Ernst, ASV., Lit. d. 19. u. 20. Jahrh., ₮, Musik, StudR. Stralsund, Jungfernstieg 3. (Stargard in Pommern $^{4}/_{1}$ 83.) **B:** Die Hauptrichtungen im deutsch. Geistesleben d. letzten Jahrzehnte 14; D. Hauptrichtgn. i. dtsch. Geistesleb. d. letzten Jahrz. u. ihr Spiegelbild in d. Dichtg. 16; Hans Benzmann 19; Die Lyrik der Romantik 21; Herzliebes Frouweltn!, 6 Lr. 22; G. Hauptmann 23; Nicolaus Lenau 23. **H:** Lenaus Werke 23 II.

Lemmermann, Albert, Plattdeutsche Schauspiele, Rektor. Hamburg 23, Ottostr. 10. (Meinstedt, Kr. Zeven $^{26}/_{4}$ 71.) **B:** Ut Hartensgrund, Volksl. Smlg. aus Niedersachsen 08, 3. A. 21; Wigmodi, Bst. 13; De neemob'sche Bur, Bst. 21; Bi'n ersten Brotkunst, Ehestandsp. 21.

Lemmermann, Fritz, CV., /, Kritik, Rom., Erz., ₮. Wien VIII, Bretten-

felderg. 6. (ebda $^{26}/_{8}$ 57.) **B:** Alchymist, R. 85; Menschen u. Schicksale 90; Gudrunlied, übers. u. eingel. 91; Im Labyrinthe d. Lebens, G. 92, 2. A. 01; Simson u. Delila, Tr. 93; Belladonna, R. 96; Repetitorium d. deutsch. Lit.-Gesch. 94/98 III; Haschisch, Erz. 98; Nov. u. Novtn. 03. **H:** F. Schlögl, ges. Schriften 93 III; Hebbels Briefe (m. R. M. Werner) 01 III; Neue Hebbel-Dokumente (m. Dietrich Kralik) 13. ()

Lenk, Felix, s. **Winkler, Anna.**

Lennarz, Albert, histor. Erz., Prof., Dr. phil., StudR. Düren, Rhld., Eichstr. 59. (Düsseldorf $^{26}/_{4}$ 77.) **B:** Der Landesherr von Trier, histor. Erzähl. 09.

Lennemann, Wilhelm, ₮, /, Kritik. Köln-Dellbrück. (Annen $^{24}/_{3}$ 75.) **B:** Aus Bauernlanden, G. 04; Saat und Sonne, G. 05; Meine Ernte, G. 10; Der Spion, Erz. 15; Eiserne Zeit, G. 15; Im Sturm u. Stille, G. 16; Legenden 23; Das Geheimnis d. alten Bibel, Erz. 23; Auge um Auge, Erz. 24; Kain, Geschn., Legenden u. Worte. **H:** Helen Keller, Auswahl; Der niedersächsische Bauer, I Ged., II Erz. 24.

Lensch, Paul, ₪, Politik, Dr. rer. polit., UP., Chefred. „D. A. Z.". Charlottenburg, Hardenbergstr. 4. (Potsdam $^{31}/_{3}$ 73.) **B:** s. G.-K.

Lent, Gertrud, s. **Besold, Gertr.**

Lenz, Walther, ₮, Skizze, Dipl.-Handelslehrer. Königsberg i. Pr., Nachtigallensteig 5. (Dublienen b. Rastenburg, Ostpr. $^{6}/_{1}$ 00.) **B:** Blühend steigt ein Rauch ins Blau, G. 21.

Lenz, Mia (Pf. M. Lorenz), **₮. Bad Sooden an der Werra.** (Wangerin, Pommern $^{1}/_{8}$ 78.) **B:** Friedrich Lißmann, ein Lebensbild 19.

Lenzara, s. **Lenz, Mia.**

Leo, Johs., RP., Journalistik, Dr. phil., Redakt. a. d. „Königsb. Hartungschen Ztg." **Königsberg i. Pr., I. Fließstr. 24/25.** (Berlin $^{2}/_{8}$ 79.) **B:** J. G. Sulzer u. s. Allg. Theorie d. Schön. Künste 07.

Leo, Frau Meta, s. **Schoepp, Meta.**

Leonardi, Alexander, ASV., Bund Deutsch. Forscher, Bund Deutsch. Freidenker, ≙, ₮, Schriftstell., Leiter d. Deutsch. Schriftstell.-Lektorats, Hauptgeschäftsleitg. „Die Deutsche Dichter-Gilde". Schwerin, Warthe. (Thorn $^{21}/_{3}$ 84.) **B:** Gedankenblitze, Neue Parabeln u. Fabeln 19; Naturklingen, Anthologie 22; Naturzauber 23; Schöpfung 23/24; Freie Menschen, R. 23/24; Werde Mensch 24. Filme: Germanen-Not u. Der letzte Mensch. Bühnendchtg.: Wotans Sieg, Trilogie. Liederkompositionen u. a. **H:** „Welt Geist". **Bear:** D. Deutsche Dichter-Gilde. **Mitarb:** zahlr. Antholog. u. Zeitschr.

Leonardus, Johannes, s. **Koch, Hans.**

Leonhard, L., s. **Schalit, Leon.**

Leonhard, Rudolf, SDS., ✝, Essay, ○, Nov., ⚷. Berlin-Charlottenburg, Luisenpl. 3. (Lissa i. P. $^{27}/_{10}$ 89.) **B:** Angelische Strophen 13; D. Weg durch d. Wald, G. 13; Barbaren, Balladen 14; Über den Schlachten, G. 14; Aonen des Fegefeuers, Aphorismen 16; Bemerkungen zum Reichsjugendwehrgesetz. 17; Polnische Gedichte 18; Beate u. d. große Pan, R. 18; Briefe an Margit, G. 19; Katilinarische Pilgerschaft, G. 19; Kampf gegen die Waffe 19; Alles und Nichts, Aphorism. 20; Die Vorhölle, Dr. 20; Spartakussonette 22; D. Prophezeiung, G. 22; Die Inseln, G. 23; Mensch über Mensch, Ess. 23; Das Chaos, G. 23; Die Ewigkeit dieser Zeit, eine Rapsodie gegen Europa 23; Elemente proletarischer Kultur, Ess. 24; Das Buch Gabriel, R. 24. **Ue:** France, Aufruhr der Engel, R. 17; Maria Stuart, G. 20.

Leonhardt, Joh., DÖSchG., Nov., /, Lit. ☙, ○, Dr. theol. Graz, Föhranspergweg 6, Friedensheim. (Schaßburg $^{20}/_{9}$ 59.) **B:** Aus Siebenbürgen 90, 2. A. 95; Frau Balk, Dr. 96; D. Werberin, Bst. 98; D. Silbergulden, Bst. 02; Siebenbürgisch. Kleinleben 12; Leiden 12.

Leopold, Friedrich (Ps. für Fritz Cassirer), ✝, Essay. München, Georgenstr. 36 III. Breslau $^{20}/_{8}$ 71.) **B:** Helldunkle Welt, Ged. 21; Beethoven und die Gestalt 24 I.

Leopold, s. Schwarzschild, Leop.

Lepel, Hans von, DB, Drama, ✝, März., Mitgl. d. Würzb. Stadttheaters. Würzburg. (Darmstadt $^{20}/_{4}$ 94.) **B:** Bath-Seba, Sch.: Strina-Dona, Tr.

Leppa, Karl Franz, Volksschr., Mundart-Dchtg. Budweis i. Böhm., Ottokargasse 1. (ebda $^{20}/_{3}$ 93.) **B:** Herzenssachen, ein Trost- u. Wehrbüchlein f. d. deutsche Volk 20, 3. A. 23; Die Bekehrung des Ellechsners, Erz. 21, 2. A. 22; Kornsegen, Mundartged. 21; An deutschen Gräbern, G. 23; Der Königsbrief, ein Volksbuch f. d. Sudentendeutschen I 24, II 25. **H:** Die Heiteretei von Otto Ludwig 21; Der Waldbrunnen, Monatsschr. f. d. Volk; Der Waldgänger, heimatkundl. Blätter f. d. Böhmerwaldbayern.

Leppin, Paul, ✝, Kritik. Prag-Weinberge, Lužicka 33. (Prag $^{27}/_{11}$ 78.) **B:** Die Türen d. Lebens, R. 01; Glocken, die im Dunkeln rufen, G. 03; Daniel Jesus, R. 05; Der Berg der Erlösung, R. 08; Severins Gang in die Finsternis, R. 14; Hüter der Freude, R. 18; Venus auf Abwegen, Essays 19; Das Paradies der andern, R. 20.

Leppmann, Franz, SDS., BP., RP., literar. Essay, Dr. phil., Red. d. Propyläen-Verlages, Doz. a. d. Lessinghochschule. Charlottenburg, Giesebrechtstraße 18. (Berlin $^{4}/_{11}$ 77.) **B:** Gottfr. Kellers Grüner Heinrich von 1854/55 u. 1879/80 02; Kater Murr u. seine Sippe 08; Thomas Mann 16; Mirabeau 19. **Ue:** Manon Lescaut des Abbé Prévost 20; Maupassant, Stark wie der Tod 24.

Lepsius, Johannes, ✝, ☙, Dr. phil., Dr. theol. h. c. Potsdam, Gr. Weinmeisterstr. 45. **B:** J. H. Lambert, Kosmol. u. philos. Leistungen 81; Ahasver, Dr. 95; Armenien u. Europa 96, 6. A. 97, französ. Übs. 96, engl. Übs. 97; Reden u. Abhandlungen; Totentanz, Dr. 06; Franz v. Assisi, Dr. 11; John Bull, Polit. Komöd. 15, 2. A. 18; D. Todesgang d. armenischen Volkes 16, 2. A. 19, französ. Übs. 19; Das Leben Jesu 17/18 II; Jesus at the Peace Conference, Sc. 19, 2. A. 20. **H:** Beiträge z. Erkenntnis d. dramat. Kunst (m. L. Traube) 80; Das Reich Christi, Theol. Monatsschrift 1898—1909 XII; Jahrbuch d. dtsch. Orientmission 03; Der Christl. Orient 97—17 XXI; Der Orient 18—23 VI; Deutschland u. Armenien 14—18; Sammlg. dipl. Aktenstücke 19; Die große Politik d. europ. Kabinette 1871—1914, Sammlg. d. dipl. Akten d. Ausw. Amtes (m. A. Mendelssohn-Bartholdy u. Fr. Thimme) 22/23 XII (71—97), Forts. 97—14 XII.

Lerbs, Karl, SDS., ✝, Nov., ⚸ Dir. der Film-Industrie-A.-G. **Ue:** EF. Bremen, Steintor 73 II. (ebda $^{23}/_{4}$ 93.) **B:** Poeta Liliputanus, G. 07; Wellen, G. 11; D. tote Schwadron, R. 16; D. Erscheinung, R. 21. **H:** D. Entscheidungsschlacht, Kriegsnov. 14; D. Spiegel, Anekd. 18; D. Wunderkelch, Leg. (m. Theodor Etzel) 20; Chorus Eroticus, Liebesged. 21; D. Griff aus d. Dunkel, Detektiv-Gesch. 24; D. Anekdotenbuch, dtsch. Erz. d. Gegenw. 24. **Ue:** Zola, Nana 22; Mehr, v. E. A. Poe 22.

Lerch, Eugen, roman. Ψ, liter. Kritik, Essay, Dr. phil., ao. UProf. (München). Pasing vor München, Richard-Wagner-Str. 30. (Berlin $^{23}/_{12}$ 88.) **B:** s. G.-K.

Lerch, Hanns, SDS., DB., Rom., Skizz., Drama, Satire. Dresden-A., Sachsen-Allee 9 II. (Frankenhausen a. Kyffh. $^{20}/_{4}$ 95.) **B:** Der Zuchthäusler u. a. Nov. 20; Weltuntergang, phant. R. 20; Appassionata, Nervöse Nov. 21; Bis zur Neige, R. 21; Herbert Krahmann u. die Frauen, R. 22; Im Taumel, R., 3. A. 23; Eva im Spiegel 23; Hoppenmarkts Leuwen, plattd. Hum. 24.

Lerch, Rudolf, ✝, ⚖, Dr. phil., selbständiger Landwirt. Lüttow b. Jarrentin in Mecklenburg-Schwerin. ($^{23}/_{7}$ 79.) **B:** Der Steppenreiter, G. a. d. Kalahari 21.

Lerche, Jul., Techn., Naturwiss., ⚖, Ministerialrat. Berlin-Zehlendorf, Wsb., Rotherstieg 8. (Görlitz $^{20}/_{10}$ 67.) **B:** Die Gründorfer, M. 13, 5. A. 21; Waldhof, M. 16, 3. A. 21; Arbeiter unter

Tarnkappen, R. 19, 2. A. 20; Der Güterberg, Erz. 21, 2. A. 22. H: Das Wort zum Lied, Lr. 24.

Lernet, Alexander Maria, s. Lernet-Holenia.

Lernet-Holenia, Alexander, ▼, Dzt. Klagenfurt, Kärnten, St.-Veiter-Ring 5; im Sommer: Sankt Wolfgang, OberOsterr., Villa 117. (Wien $^{21}/_{10}$ 97.) B: Lieder hoher Minne (Übersetzungen), G. 22; Kanzonnair, G. 23; Die ges. Gedichte aus d. frühen Zeit, Die Hymnen u. Trimeter, G. 24.

Lersch, Heinrich, ▼. M.-Gladbach-Neuwerk. ($^{18}/_{8}$ 89.) B: Abglanz d. Lebens, Dchtgn. 14, 2. A. 20; Herz aufglühe dein Blut, Dchtgn. 16, 26. T. 19; Deutschland, Dchtgn. 17, 9. T. 20; Wir Volk, Dchtgn. 24; Siegfried, R. *

Lessen, Ludwig Salomon, RP., BA., UB., Reise/, ▼, Nov., Essays, Red. d. illustr. Wochenschriften „Volk und Zeit" u. „Garten u. Haus". Müllrose i. d. Mark, Gubener Str. (Lessen i. Westpr. $^{17}/_{6}$ 73.) B: Vignetten 94; Kosmische Kränze 95; Fackeln 04: Achtung Bombe! Schw. 05; Mimosen, Erz. 05; Die Perlenschnur d. Adria 06; D. Agitator wider Willen, Schw. 08; Lebensmittag 10; Aus Tag und Tiefe 12; Rotkoller, Schw. 12; Kreuz und quer durch den Balkan 13; An deutschen Flüssen, Seen u. Buchten 14; Geburtstagsbüchlein, G. 19; H. Kinderland 22/23; Wir wollen werben, wir wollen wecken 24.

Lessing, Theodor, ☙, ✱, Dr. med. et phil., Prof. a. d. THSch. Hannover, Stolzestr. 47. (ebda $^{8}/_{8}$ 72.) B: Laute u. leise Lieder, G. 96; Einsame Gesänge, G. 99; Die Saat in Schnee, G. 04; Fried im Land, Sat. u. N. 20, 3. A. 22; s. G.-K.

Lettow-Vorbeck, Friedrich von, Roman, Nov., ✪, ⚔, Major a. D. Neckargemünd, Schießhausstr. 26. (Reims, Frankr. $^{17}/_{1}$ 72.) B: Lyrische Versuche 93; Gesch. des Füs.-Regts. 80 13; Aus der Zeit der Stockprügel u. Gavotten 01; Ruhig, Philister 03; Stockprügel u. Gavotten 19, 7. A. 22; Töchter des Alchemisten 20.

Leuchs-Mack, Maximilian, RP., ✓ Kritik, ✪, Dr. jur., FeuilRed. d. „Deutschen Allgemeinen Zeitung, Süddeutsche Ausgabe". Frankfurt a. M., Schaumainkai 43a. (ebda $^{19}/_{8}$ 78.) B: Ägyptische Reiseskizzen 10; Hellmuth Unger in seinen Bühnenwerken 23.

Leufen, Will (Pf. Will Helmold), VB., ✉, ✓, ✪, ▼, Generalsekr. Dresden-A., Werderstr. 28 III. (Leuffarth, Rheinl. $^{21}/_{8}$ 69.) B: Verlorenes Spiel, R. 90; Die Sünde der Mutter, R. 99; 25 Jahre Verbd. landw. Genossensch. i. K. S. 16; Das Gastmahl Belsazers, Sch. 22.

Leumann, Gerhard, s. Lutz, Gottlob.

Leuschner, Oskar (Pf. Erich Stark), ▼, ✪, ✓, Hum., ✪. Berlin W 30, Gossowstr. 8. (Großburg $^{9}/_{1}$ 70.) B: Humoresken 93; Aus gold. Zeit, G. 94; Psychodram. Vortragsdichtungen 95; Am Weihnachtsabend, Festsp. 95; Die Comitésitzg., Bst. 95; Dorfgeschichten in schles. Mundart 96; Rübezahl, Märchensp. 04 u. a. m.

Leutelt, Gustav, Erz., ObLehrer. Oberrosenthal 256 b. Reichenberg in Böhmen (Josefsthal $^{21}/_{8}$ 60.) B: Schilderungen a. d. Isergebirge 99; Die Könighäuser, R. 05; Das zweite Gesicht, R. 1 u. 2. A. 11; Hüttenheimat, R. 19, 4. A.; Aus den Iserbergen, Erz. 20. ()

Leutwein, Paul, Kolonial- u. Weltwirtschafts-Politik, ✉, Dr. phil., Hauptm. a. D., Begründer u. Leiter d. Rednerschule f. Weltpolitik seit 21. Berlin-Wilmersdorf, Kaiserallee 31. (Berlin $^{22}/_{4}$ 82. B: Du weitest deine Brust, der Blick wird freier, Kriegs- u. Wanderfahrten in Südwest 09; Die Leistungen d. Regierung in der südwestafrikan. Land- u. Minenfrage 11; Ein Wirtschaftsverband d. Hausbesitzer Groß-Berlins 16; Koloniale Lehren des Weltkrieges 16; Mitteleuropa-Mittelafrika 17; D. Diktator Sulla 20; Weltwirtschaftskampf d. Nationen 21. H: Zeitschrift Weltwirtschaft 16—21; Die deutschen Kolonien 23. Red: Deutschland als Kolonialmacht 14; 30 Jahre deutsche Kolonialpolitik 21.

Leutz, Frl. Ilse, SDS., Roman. Berlin-Schöneberg, Bahnstr. 35. ($^{6}/_{4}$ 96.) B: Das Werk des Titanen, R. 19; Priester d. Kali, R. 19 II; D. bunte Brücke 21; Volk ohne Land, R. 21 II; Venus-Madonna, R. 22; Briefe an eine treue Frau, Erz. 22; Liebelchen, R. 22; Prinzessin v. Thule, R. 23; Schloß Ohnesorge, R. 24.

Leverkühn, August, ▼, Dr. jur., Amtsgerichtsrat a. D. Lübeck, Schillerstr. 1a. (Hannover $^{22}/_{6}$ 61.) B: Inhalt u. Auslegung d. Hohen Liedes 92; Jugendgedd. 00; Dantes Pilgerfahrt durch das Jenseits 00; Industrielle Ansiedelung 06.

Levetzow, Karl Michael Frhr. v., ▼, Essay, ✪, Nov. Wien I, Staudiong. 4 IV, und Schloß Divak, Post Aufpitz, Mähren. (Schloß Dobromielitz, Mähren $^{10}/_{4}$ 71.)

Levin, Julius, SDS., /, ✪, Dr. med. Berlin W 30, Heilbronner Str. 22. (Elbing $^{21}/_{1}$ 62.) B: Modemaler 87; Was tut der deutschen Kunst not? 12; Lächeln d. Herrn v. Golubice-Golubicki, R. 15; Zweie und der liebe Gott, R. 19; Behrmann Jsmer, E. 20; Die singende Dame, E. 21; Die Großfürstin, R. 21; Der Panzer, E. 21.

Levy, Hermann (Hermann Lint u. Hermann Levy), Roman, Novelle, ▼, literarische Skizzen, Prof. a. d. Tech-

nischen Hochschule Berlin, Dr. d. Staatswirtschaft. Berlin W 35, Magdeburger Str. 2. (ebda $^{22}/_{8}$ 81.) B: Orchideen 11; Die stille Frau 12; Die Frau im Traum 13; Der Weg zur Einsamkeit 22; Cyril und Gaselis 23.

Lewalter, Joh., Musik, Musiklehrer u. Komponist. Kassel, Wolfsschlucht 10 III. (ebda $^{26}/_{1}$ 62.) H: Deutsche Volkslieder in Niederhess. ges. 90/94, 2. A. 96; Hess. Kinderliedchen (m. Dr. Eskuche) 91; Schwälmer Tänze 97, 2. A. 04; „Es sol sich ocker Keiner mit der Liewe abgäwen", volkstüml. Lied a. Hess. 07; Deutsches Kinderlied u. Kinderspiel, ges. in Hess. (m. G. Schläger) 11; Feldblumen, G. 17; Reichswacht, Soldaten-, Matrosen- u. Vaterlandslr. 18; Das alte Puppenspiel „Dr. Fausts Leben u. Höllenfahrt" 19; „Dr. Kasper", Puppenspiel f. d. Kaspertheater 20; Herbstfäden, G. 21.

Lewikoff, S. J., s. Wasserburger, Paula v.

Lewin, Heinz, DB., Optte. Wiesbaden, Luisenplatz 2. (ebda $^{23}/_{8}$ 88.) B: Opiten.: Der Prinzpapa 09; Der lustige Kakadu 13: Morgen wieder lustik! 11; Der schlummernde Amor 21; Wenn im Frühling der Holunder, B. 17. ()

Lewin, Ludwig, Literaturw., Dr. phil., Dir. d. Lessing-Hochschule. Berlin W 50, Augsburger Str. 43. (ebda $^{12}/_{11}$ 87.) B: Friedrich Hebbel, Beitrag zu e. Pschogramm 13. Ue: Brieux, Kletten, Kom.

Leyen, Friedrich v. d., Germ. Ψ, Volkskunde, Dr. phil., o. ö. UP. Köln-Marienburg, Wolfgang-Müller-Str. 28 (Bremen $^{10}/_{8}$ 73.) B: s. G.-K.

Lezius, Martin, ⊞, Politik, ⚔, Dr. sc. pol. Berlin S 59, Fontane-Promenade 1. (ebda $^{8}/_{8}$ 84.) B: Heimatsgebiete d. Sachsengänger 13.

Lhotzky, Heinrich, Dr. phil. Ludwigshafen am Bodensee. (Klaußnitz, Sa. $^{21}/_{4}$ 59) B: Leben u. Wahrheit 98, 2. A. 03: Der Weg zum Vater, e. Buch f. werdende Menschen, 4. T. 04; Religion oder Reich Gottes, e. Gesch. 04, 2. A. 05; Die Gesch. von den Schäfchen f. Kinder und ihre Gesellen 07; D. Zukunft der Menschheit 07; D. Seele deines Kindes 08, 70. T.; Vater u. Sohn, ein Wort zur geschlechtl. Aufklärung 09; Vom Erleben Gottes 09, 20. T.; D. Buch der Ehe 11, 50. T.; Immanuel Müller, R. aus d. bessarab. Steppen 12, 5. T.; Im Reiche der Sennerinnen, R. 13, 4. T.; Vom Ich u. vom Du, Gedanken üb. Liebe, Sinnlichkeit, Sittlichkeit 13, 10. T.; Daß ich mich nicht ärgere 13, 5. T.; Geschichten aus Weihertal nach japan. Bildern 13, 2. T.; Aus Gott suchender Zeit 13; Das Evangelium von der Kraft 14; Der Glaube des Tapferen 14; Um den Völkerfrieden 14; An unsere feldgrauen Jungen 14; Vom heiligen Lachen 15; Vom Erleben des Glücks 15; Geld oder Leben 16, 5. T.; Strahlenland 17; Der Mensch u. sein Buch 18; Wenn man alt wird 19; Arbeiten, nichts als arbeiten 19; Das große Schweigen 20; Der Wunderpfarrer 22; Geschichten, die nie veralten 22; Das Geheimnis der Spielkarten u. andere deutsche Heiligtümer 22. H: Leben, Vierteljahrsschrift 04—11. ()

Liberalissimus, s. Kappstein, Theodor.

Lichnowsky, Frau Mechtild, Dchtg. i. Versen u. Prosa, O. Berlin, Buchenstr. 2. (Schönburg, MedBay. $^{6}/_{8}$ 79.) B: Götter, Könige u. Tiere in Ägypten 12; Ein Spiel vom Tod, Dr. 13; Der Stimmer 15; Gott betet 16; Der Kinderfreund, Sch 18; Geburt, R. 21. ()

Lichtenberg-Küllers, Frau Josi (Josi Küllers), ASB., WSV. Düsseldorf, Salierstr. 17. (ebda $^{11}/_{7}$ 88.) B: Lose Ernte 20, 2. A. 22.

Lichtenberger, Franz, T, ℙ, Ästhetik, Naturw., Volks- u. Jugendschr. Magdeburg, Leipziger Str 1. (Ahrensfelde b. Berlin $^{21}/_{8}$ 81.) B: Was wir uns v. d. deutsch. Flotte erzählt haben, Gespräche m. mein. Schuljungen 05, 60 —70. T. 11; Allerlei v. Leben d. Pflanzen I 07, 2. A. 08, II 08; Meine Verse I 08; Klein-Susel 23. Bearb: Reineke Fuchs 11, 2. A. 24; Deutsche Sagen 22.

Lichtenstein, Edmund (Pf. Ed. Mund [für Polit.], L. Stein [f. Satir.]), Red. Berlin-Wilmersdorf, Eisenzahnstr. 64. (Kottbus $^{22}/_{1}$ 64.) B: Den Manen Berth. Auerbachs, G.; Wilde Ranken, G.; Sibirien i. Preußen, polit. Streitschr.; Fluch auf Juda, erz. G.; In Banden, G.; Bunt Gedränge, G.; Gedanken u. Ged. ()

Lichtenstein, Jul. RP., PA., T, Kritik, ⁄, Journalist. Breslau, Schweidnitzer Str. 64. (Pietna i. ObSchl $^{3}/_{8}$ 60.)

Lichter, August, Dialektdichtg., Lehrer. Leutmannsdorf, Kr. Schweidnitz. (Nakelwitz i. Schl. $^{6}/_{8}$ 60.) B: Meine Mutterspprooche, Erz. 93, 2. A. 98; Durfpum'ranza, Erz. 98, 2. A. 22; Wenzel Hannes, Volksst. 98, 4. A. 20; Derheeme, Erz. 00; Mietebrenge, Erz. 05, 2. A. 23; Pampel Willem, Volksst. 06, 3. A. 19; Die Schlacht bei Burkersdorf und Leutmannsdorf 08, 4. A. 12; Rodagänger, Erz. 13; Guck ock, Mutter, gucke, G. 13. ()

Lichtwart, Hans, s. Krause-Seifert.

Lieban, Arno, BJ., SB., Musikkrit., Musikschriftstell., Komp. Berlin-Lichterfelde W, Hindenburgdamm 93a III. (Leipzig $^{10}/_{8}$ 88.) B: Musiker-Essays 20/22; Liederhefte „Mädchensehnsucht" 16; Kammersänger-Käse-Zyklus 22; Liederkreis „Falterseelchen" 23; Liederkreis „Libellenhochzeit", Rheinlr. 23; Die Bonbonnière des Pianisten 23; Lyrische

Stücke f. Streichorchester 23; Das Kunstliedschaffen um u. seit Hugo Wolf 25.

Lieban, Frau Irene, Skizze, Nov., /, philosoph. Essay. Cademario b. Lugano. ($^{11}/_{10}$ 69.) **B:** Die Erkenntnis d. Freude 23.*

Liebenfels, Herwik, Mitgl. d. Organis. dramat. Schriftst. u. Komponist., ♀, O. Wien XIII/1, Hietzinger Hpstr. 7. (S. Giovanni $^{10}/_{4}$ 74.) **B:** D. Prinz v. Marokko 08; Der rote Baron 09; Die Fledermaus, e. Szene aus der Alhambra 11; Der Komet; Eine amerikanische Schreckensnacht; Krampus u. Nikolaus; Kinder in Not.

Liebermann, Marie, s. Roda Roda, Marie.

Liebermann, Max, ⌀, Dr. phil. h. c., Prof., Maler, Präs. d. Akad. d. Künste. Berlin NW, Pariser Platz 7. (ebda $^{20}/_{7}$ 47.) **B:** Degas 02, 8. A.; Jozef Israels 01, 7. A.; Über d. Phantasie in der Malerei 04, 5. A.; Ges. Schriften 22; 54 Steinzeichnungen zu H. v. Kleists kleineren Schriften 18; Holzschnitte zu Goethes Mann von 50 Jahren, zu Goethe „Die Novelle" 21; Lithograph. zu Heines Rabbi von Bacharach 23.

Liebfrauenlob, s. Koch, Gaud.

Liebich, Constantin. Berlin SW 47, Kreuzbergstr. 44. (Breslau $^{9}/_{4}$ 47.) **B:** D. Somnambule 83; Obdachlos 94, 2. A. 01; Im Abgrund, R. 97; Das Arbeitsbeer 02

Liebig, Hans Frhr. v., Politik, Dr., Prof. Bernried, ObBay. (Dinkelsbühl, Mittelfr. $^{11}/_{10}$ 74.) **B:** Die Politik von Bethmann-Hollweg I u. II 15, 3. A. 19, III 18; Der Betrug am deutschen Volke 19; Wege zur politisch. Macht 21; Reichsverderber I: Bethmann — Erzberger — Scheidemann 22.

Liebisch, Rud. (Pf. Jean Boesen), Erz., /, ♀, Verl.Dir. d. „Anhalt. Anzeigers". Dessau, Blumenthalstr. 2 I. (St. Johann $^{25}/_{12}$ 61.) **B:** Lieder e. Handwerksburschen 90, 2. A. 96; D Hochzeitsreise, N. 98; Der zerbrochene Krug u. a. Nn. 02.

Lieblich, Karl, Dtsch. Prosa, Dr. jur., RA. Stuttgart-Botnang. (ebda $^{1}/_{8}$ 95.) **B:** Die Traumfahrer 23; Die Welt erbraust, Nov. 24.

Liebmann, Kurt, ♀, Dchtg. Dessau (Anhalt), Agnesstr. 5. (ebda $^{12}/_{4}$ 97.) **B:** Entwerden, Dchtg. 21; Kreuzigung, N. 24; Schräg geöffnet, G. 24. **H:** Feuerball rollt (Auswahl Herm. Conradi) 24.

Liebrich, Fritz, SES., ♀, Lehrer. Basel, Schweiz, Riglstr. 98. (ebda $^{7}/_{12}$ 79.) **B:** Masken, Dialektstück 20; Meine Stadt, G. 23; Die stille Gasse, G. 24; Johann Peter Hebel.

Liebrich, Karl Aug., PA., ♃, Dr. phil. Gotha, Kunstmühlenweg 1. (Wißmar, Kr. Wetzlar $^{18}/_{1}$ 58.) **B:** Lebensleid u. Liebe, eine Philosophie des Herzens 22. **H:** O. Baisch, Lieder u. Sinnsprüche 93; Karl Schwerdt, G. 15.

Liegler, Leopold (Pf. Ulrik Brendel), Kritik, Beamter d. Akad. d. Wissensch. Wien IV, Mittersteig 15. (ebda $^{30}/_{4}$ 82.) **B:** Karl Kraus und sein Werk 20.

Lienau, Heinrich, ASB., DB., niederdtsch. u. nord. Lit. Schleswig-Holst. Heimatsgesch., Kaufm. Flensburg, Mathildenstr. 8. (Neumünster i. Holst. $^{24}/_{4}$ 83.) **B:** Heidlüchen, Nd. Dr. 16; De Herr vun Hoffsee (Jus primae noctis), Nd. Dr. 19; Gottlieb Pommerenke, Lsp. 20; Oberschieber, Schw. (Mit-B.) 20; Uem de Hauw, Nd. Dr. 22. **Ue:** Norwegische und dänische Erzählungen.

Lienert, Meinrad, Nov., ♀. Zürich. (Einsiedeln $^{21}/_{6}$ 65.) **B** (seit 00): Die Wildleute 01; Der Strahler 02; Die Immergrünen 04; Das war eine goldene Zeit! 07; 's Heiwili 08; Der Pfeiferkönig 09; D. Bergspieglein 10; Das Hochmutsnärrchen 11; Bergdorfgeschichten 13; Schweizer Sagen und Heldengeschichten 14; Der jauchzende Bergwald 14; Drei altmodische Liebesgeschn. 16; 's Schwäbelpfyffli 13, 18 III; Der Weihnachtsstern (Schweiz. Krippensp.) 17; Das Gesichtlein im Brunnen 17; Zürcher Sagen 18; Frohfarbenfähnlein 18; Die schöne Geschichte d. alt. Schweizer 19; Der Alpne, Dr. 22; Hansjörlis Fahrt nach dem Zauberwort 22; Die Schmiedjungfer, Neuausgabe a. d. Bergdorfgesch. 23; Das Ruhebänklein 24.

Lienhard, Friedrich, O, /, ♀, Dr. phil. h. c., Prof., Hrsg. des „Türmers". Weimar, Carl-Alexander-Allee 4. (Rothbach i. Els. $^{4}/_{6}$ 65.) **B:** Naphtali, Dr. 88; Wasgaufahrten, e. Zeitbuch 95, 24. A. 20; Till Eulenspiegel, Dr. 96, 4. A. 10; Gottfr. v. Straßburg, Dr. 97, 3. A. 15; Odilia, Dr. 98, 2. A. 11; D. Vorherrschaft Berlins 00, König Arthur, Tr. 00, 3. A. 08; Münchhausen, Dr. 00, 2. A. 14; Der Fremde, Dr. 00; Die Schildbürger 00, 2. A. 06; Helden 00, 11. A. 22; Neue Ideale 01, 2. A. 13; Ges. Ged. 01, 4. A. 16; Heinrich v. Ofterdingen, Sch. 03, 3. A. 11; Thüring. Tagebuch 03, 80. A. 23; D. hl. Elisabeth, Sch. 04, 3. A. 16; Wieland d. Schmied, Sch. 05, 7. A. 20; Wege nach Weimar 05—08 VI, 10. A. 23; Luther auf d. Wartburg, Sch. 06, 7. A. 20; Das klass. Weimar 08, 4. A. 20; Oberlin, R. 10, 120. A. 23; Odysseus, Dr. 11, 2. A. 14; Lichtland, G. 12; Einführg. in Goethes Faust 12, 7. A. 23; Der Spielmann, N. 13, 90. A. 22; Parsifal u. Zarathustra 14; Ahasver am Rhein, Dr. 14; Deutschlands europäische Sendung 14, 18. A. 15; Der Einsiedler u. sein Volk, Nn. 15, 22. A. 20; Heldentum u. Liebe, Kriegsg. 15, 5. A. 16; Schillers Gedichtentwurf Deutsche Größe 16; Lebens-

frucht, Ges. Geb. 15, 7. A. 20; Westmark, R. 19, 40. A. 21; Der Meister der Menschheit 19—21 III, 2. A. 23; Wer zuletzt lacht, R. 21, 13. A. 22; Aus Taulers Tagen, Erz.

Liersemann, Heinrich, ⊖DS., VB., RP., /, Humor., ¥, ⚓, Kapitänleutn. a. D. Berlin-Zehlendorf W, Flensburger Str. 6. (Glogau a. O. $^{9}/_{4}$ 68.) B: Erinnergn. eines deutsch. Seeoffiziers 01, 2. A. 02; „S. K. H. Prinz" Ludw. Paul Heinr. M'Pundo Njasam Ukwa, Beitr. z. Rassenfrage 07, 2. A. 12; Führer durch d. Kriegsereignisse 15, 20. T.; Klar zum Gefecht 15, 80. T.; Wir von der „Möwe"! Husarenstreiche zur See 16, 60. T.; Zwei Jahre Seekrieg 16; Kriegsabenteuer e. deutschen Matrosen 16; Die Laufbahnen in der Kaiserlichen Marine 17, 6. A.; Alle Mann an Bord! 17, 10. T.

Liesegang, Frau Mara, ¥, Märchen. Medingen b. Dresden. (Düsseldorf $^{6}/_{4}$ 96.) B: Die heilige Quelle, Lr. 22; Das Märchen vom Pfeil 22; Meerfahrt und Land 23.

Liesegang, Raphael Ed. (Pf. Raphael Ganga), Drama. Frankfurt a. M., Schloßstr. 21. (Elberfeld $^{1}/_{11}$ 69.) B: Monismus 92; Rhapsodie 93; Das bist Du 95; Grishma 02; Jrd. u. himml. Liebe 03; Philosophie der Versöhnung 06; Dante 06; Provence 07; Messias 07; Stateira 08; Sintflut 19; Simile Deo 19; Fibel d. Religionstifter 21; Saskia, Dr.()

Liesenberg, Carl, ⊞, kgl. KommerzR., Verleger. Neustadt a. d. Haardt. (Köln $^{22}/_{7}$ 66.) B: Persönliche, geschäftl., polit. Reklame 12.

Liesenberg, Frau Tilly, Erz., ○, Kommerzienrats-Gattin. Neustadt a. d. Haardt, Kellereistr. 12. (Essen $^{3}/_{4}$ 68.) B: Neustadt an der Haardt, Erz. 16; Treue, Sch. 17. ()

Lieske, Walter, ACV., DV., Drama, Lederfabrik. Berlin-Weißensee, Falkenberger Str. 27. (Berlin $^{23}/_{4}$ 89.) B: Sündige Menschen, Tr.; Kurz ist das Glück, Dr.; Am Vorabend des Glückes, Tr.; Friede und Heimat, Tr.; Nette Geschichten, Schw.; Heilige Feuer, G. 12.

Liguis, A., s. Schmidt, Expeditus.

Li Hu King, s. Schweitzer, Alb.

Lilienfein, Heinrich, BB., DB., ⊖DS., ○, Roman, Dr. phil., Generalsekr. d. Deutsch. Schillerstiftg. Weimar, Kurthstr. 4. (Stuttgart $^{30}/_{12}$ 79.) B: Kreuzigung, Dr. 02; Die Anschauungen von Staat und Kirche im Reich d. Karolinger 02; Menschendämmerung, Sch. 03; Maria Friedhammer, Dr. 03, 3. A. 05; Modernus 04, 2. A. 05; Berg des Ärgernisses, Tr. 05; Der Herrgottswarter, Dr. 06; Der große Tag, Sch. 06; Ideale des Teufels 08, 2. A. 10; Der schwarze Kavalier Olympias, Dr. 08; Der Stier von Olivera, Sch. 10, 2. A. 11; Die große Stille, R. 12, 14. A. 21; D. Tyrann, Dr. 13; D. versunkene Stern, R. 14, 8. A. 20; D. Herzogin v. Palliano, Dr. 14; Im stillen Garten, Erz. 15, 35. T. 23; Ein Spiel im Wind, R. 16, 8. A. 20; Hildebrand, Dr. 18, 2. A. 19; Und die Sonne verlor ihren Schein, Erz. 19; Die feurige Wolke, R. 19, 10. A. 20; Die Überlebenden, Dr. 20; Der Schatz im Acker, Erz. 21; Cagliostro, Kom. 22; Das trunkene Jahr, R. 23. H: B. Erdmannsdörffer, Kleinere histor. Schr. 11 II.

Lilienthal, Erich, Auslandspolitik, Auslandsdeutschtum, Romane. Berlin-Wilmersdorf, Prinzregentenstr. 92. (Berlin $^{13}/_{4}$ 79.) Dir. d. Deutsch. Auslandssekretariats, Hrsg. d. Dokumente d. Fortschritts. B: Romane: Tagebuch eines Siegers 01; Peter Schüler 05; Meyer u. Müller 06; Deutsch. Zeitungsarchiv 11; Der Volkskönig 21; Wie wir verhungern 22; Krupps französische Kanonen 23; Ein Mann geht den Weg 24; Die Toten klagen an 24; Wer entwaffnet die Franzosen? 24.

Lilienthal, Siegfried, s. Stahl, Fritz.

Limprecht, Carl, ○, Nov., Kritik, Ästhetik, ○. Elberfeld, Hofkamp 16. (ebda $^{24}/_{4}$ 65.) B: Ursprung d. Gotik u. der altgerm. Kunstcharakter 98; Sprachwissenschaft u. heimischer Dialekt. H: (Lokal-)Lit. Rundschau 96; Rheinland 98.()

Linck, Otto, WJSV., ¥, Epik, ○, Kulturw., Forstamtmann. Schorndorf, Württ., Schloß. (Ulm a. D. $^{18}/_{4}$ 92.) B: Aus den Jahren, G. 16; Alt-Ludwigsburg, ein Stadtbild 20; Rast auf der Reise, G. 21; Die flammende Kirche, Nn. 21; Alt-Ulm, ein Stadtbild 24.

Lindach, Hans, s. Weller, Herm.

Linde, Otto zur, ¥, ⚓, Essay, Kult.w, Lit.w, /, Krit., Hrsg. d. Monatsschr. Charon, Ue: E, Dr. phil. Berlin-Lichterfelde, Berl. Wilhelmstr. 2a. (Essen a. d. R. $^{26}/_{4}$ 73.) B: Geb., Märch., Skizzen 01; Fantoccini 02; D. Kugel, e. Philos. i. Versen 09, 2. A. 23; Arno Holz u. d. Charon, e. Streitschr. 11; Ges. Werke I: Thule Traumland, II: Lieder d. Liebe u. Ehe, III: Stadt u. Landsch., IV: Chiront. Mythus, V Wege, Menschen u. Ziele 10—13, VI: Das Buch Abendrot 20, VII/VIII Lieder des Leids 24.

Linde-Walther, Heinr. Eduard, Prof., Maler. Berlin W, Potsdamer Str. 121k. (Lübeck $^{16}/_{4}$ 68.)

Lindemann, Adolf, RP., Roman, Politik, Chefred. d. Halleschen Zeitung. Halle a. d. S., Albert-Dehne-Str. 1. (Einbeck $^{15}/_{11}$ 79.) B: Unter Islands Gletschern 19; Die schöne Giulia 21; Die falsche Königstochter 21; Studio im Morgenlande 21; An der Schwelle des Jenseits 23.

Lindemann, Friedrich, Drama, Roman, Verlagsredakteur. Bremen, Häfen 96.

(ebda 4/, 98.) B: De Weg na'n Hewen, een eernst Stück in twe Dele 22; Spök, een Späl twuschen Dag un Droom 22; De Düwelskomedi 22; De Flisch, Märkenkomedi 23; De Nobiskroog, Gesch. 23; Beowulf, ein Heldenrom. 23; Herbstschuld, R. 24. H: Dat Wettlopen twüschen den Swinegel un den Hasen (Schröder-Süs) 23. Ue: Dat Osterspäl vun Redentin 22.

Lindemann, Wilhelm, DB., PF. Optten., Lr., K., Komponist u. Schriftsteller. Berlin-Karlshorst, Villa Lindemann. (Berlin 4/8 82.) B: Optten., Possen, Singsp., Weihnachtsmärchen; Heinrich Heines erste Liebe 19.

Linden, E., s. Possler, Elisab.

Linden, Ilse, SDS., Essay. Berlin-Grunewald, Kunz-Buntschuh-Str. 11 I. B: Literarische Visionen 20. H: Der letzte Brief 19; Fanny Elßler 21; Ottilie von Goethe 24. Ue: Voltaire, Romane 20; Murger, Bohème 23.

Linden, Walther, Lit. ♛, Dr. phil. Döhlau b. Halle, Ostraustr. 18. (Barmen 20/8 95.) B: Studien zum Wigamur 20; Conrad Ferdinand Meyer, Entwicklung und Gestalt 22.

Lindenbaum, Robert, ₮, Erz., Beamter. Zleditz a. Eg. i. Böhmen. (Komotau 4/8 98.) B: Deutscher Kampf, G. 16; Sonnensehnsucht, G. 19; Stimmen des Herzens, G. 20; Herrn Walthers Wanderschaft, Erz. 22.

Lindenberg, Paul, BB., RB., BBJ., Nov., ●, ♛, /, GHofR., Prof., Hrsg. d. Curt Hameln'schen Zeitschriften u. des „Leben i. Wort". Berlin-Lichterfelde, Ringstr. 73. (Berlin 11/11 59.) B: Hindenburg, Denkmal fürs deutsche Volk 22; Lebensrätsel, R., 10. A. 23; Der Dämon, R. 24.

Lindenblatt, Walther, RB., ♫, /, Sammelwerke, Lexika, Populärwiss.; Dienstleiter d. Europapreß. Frankfurt a. M. (Halberstadt 14/11 75.)

Lindenthaler, Frau Christine, Roman, Novelle, Prof. am Mädchen-Reformrealgymn. Iglau, Mähren, Steing. 13. (Salzburg-Stadt 10/8 77.) B: Die Geschichte von Hans Burkhard u. der kleinen Lotte, R. 21; Die ferne Höhe, R. 23.

Lindner, A. L., s. Fleck, Wilhelmine.

Lindner, Adalbert, Mitgl. d. Allg. deutsch. Tonkünstler-Ver., Regerforschg. Weiden, Oberpfalz, Pfarrpl. 24. (Neukirchen 12/8 60.) B: Max Reger, Ein Bild s. Jugendlebens u. künstler. Werdens 21, 2. A.; viele Chöre, Klavierstücke, Lieder u. a.

Lindner, Hugo Gabriel, Roman, Dr., StudR. Nürnberg, Lindenastr. 62. (ebda 21/8 90.) B: D. Primus e. Gesch. v. dreifach. Liebe 20; D. blühende Eros, R. 25; D. raumlose Tor, R. 25. •

Lindner, Johannes, ₮. Klagenfurt, Kärnten. (Moosburg i. Kärnten 28/11 96.) B: Gott, Erde, Mensch, G. 20; Die Komödie vom grimmigen Tod, Dchtg.

Lindner, Käte, s. Schmidt, Alma Kath.

Lindt, Gust., s. Lützendorff-Leinburg.

Linhart, Anton, AB., PA., RB., München. Vertr. d. „Augsb. Postzeitg.". München, Thierschstr. 10 II. (Lambach ObÖsterr. 26/8 63.)

Linke, Oskar (Pf. Oskar Klein, Leon Ritter, Taras Kunowski), BB., Musik♛, /, Dr. phil. Weimar. B: Blumen des Lebens, G. 76; Jesus Christus, E. 80; Mitleidige Märchen 81, 2. A. 01; Leukothea, R. 82; Bild des Eros, R. 84; 66 Präludien, Sk. 84; Eros u. Psyche, E. 84; Aus d. Paradiese, G. 85; Versuchung des hl. Antonius, E. 85; Liebeszauber, R. 86; Ergo bibamus, G. 86; Bienen, Epigr. 87; Fürstin dieser Welt, R. 87; Leben Jesu R. 88; Antonius, E. 88; Satan, R. 88; Veilchen v. Kephissosthal, E. 89; Triumph d. Liebe, dram. Trilogie 90; Als die Rosen blühten, G. 91; Ad. Glaser 92; D. Knabe mit d. Leuchte, R. 94; Schlummere, Schwert, unter Myrthen, R. G. 94; Chrysothemis erzählt, R. 94; Endymion, R. 95; Die Madonna v. Swidlowice, R. 96; Venus divina, ep. Dchtgn. 97; Vasanta, G. 98; Iphi, R. 99; Die zehnte Symphonie, Dchtg. 18; Vom Sessel des Buddha, Abhorismenbuch 23. H: Collection Victoria regia; Letzte Grüße aus Stiftinghaus v. R. Hamerling; Fr. Rückerts Werke, Ausw. 97; Ged. v. Hölderlin 99. Ue: Tabubu, altägypt. R. 96; Candide von Voltaire 97.

Linkenbach, Hans Ludwig, BB., ₮, /, Nov., Drama, ⚒, Red. Mainz, Taunusstr. 41 pt (Bad Ems 11/8 76.) B: Ged. 04; Kinderliedch. f. d. Weihnachtszeit 04; Er lebt uns noch, Bismarckfestsp. 05; Hügelland, G. 05; In Kittel u. Leder, BergmannsErzn. 09; D. Bergbau 10; Bergleute, Erzn. 10; Tief unter der Erd', BergmannsErzn. 12; Marientag, Sp. (m. C. Nobaiceck) 20; Wie der Frieder sein Glück suchte, dtsch. M.-Sp. 21. H: Nassauisches Dichterbuch 08; Nach d. Sturm, G. 24; Das Wirtshaus an d. Landstraße 24.

Linschmann, Hugo, Finanzpolitik, Dr., Red. a. d. „Köln. Ztg." Berlin W, Taubenstr. 33. (Schmalenbuche, Schw.-Rudolst. 11/4 71.)

Lint, Hermann, s. Levy, Herm.

Lintner, Ludwig, ₮, Erz. Kiefersfelden i. ObBay. (ebda 21/8 72.) B: Wildrosen u. Hochlandblüten; Treu bis in den Tod, Vst. 12; Des Schicksals Hammerschlag 19; Die Revolution, Dr. 20.

Lipinski, Richard, Sozialpolitik u. Sozialgesetzgebg., Sächs. Staatsminister a. D. Mark-Ottendorf, Post Wurzen. (Dan-

zig $^{8}/_{9}$ 67.) M. d. R. 03—06, 20, Mitgl. d. Sächs. Volkskammer 19—20.

Lipman-Wulf, Frau Lilly, geb. Brodsky (Pf. Felix Ego), ASB., Belletristik. München-Neuwittelsbach, Aiblinger Str. 4. (Wien 71.)

Lipp, Herbert, Verb. dtsch. Erzähler, Ged., Rom., Dram., Pfarrer. Berlin-Charlottenburg, Goslarer Platz 6. (Memel $^{30}/_{6}$ 86.) B: Alles um Frieden, R. 20; Aus d. Stille, G. 22; In Einem Alles, G. 24; Die Frage, R. 24. *

Lippa, Lazar von, ♙, Politik, GRegR. Breslau, Kleinburgstr. 30. (Broskau, Kr. Oppeln $^{30}/_{6}$ 62.) B: Der Aufstieg von Kant zu Goethe 21; Die Philosophie und Naturbegründung des geistigen Weltbildes 21.

Lippott, Eduard, Heimatkunde, Hauptschriftleiter d. „Tiroler Grenzbote", Herausgeber der „Heimatblätter", Monatsschrift für Geschichte, Natur- u. Volkskunde in Nordtirol. Kufstein, Tirol. (ebda $^{15}/_{6}$ 73.) B: Festung Kufstein-Geroldeck, Geleit- u. Erinnerungsbuch 04 I; Festung Kufstein, Geschichtliche Erinnerungen u. Bilder 12 II; Tiroler Heldendank, Heimstätten-Fürsorge für Heimkehrende Krieger 16 II. H: „Heimatblätter", Monatsschr. f. Gesch., Natur- u. Volkskunde i. Nordtirol.; Kufstein, seine Umgebung u. das Kaisergebirge Führer f. Fremde u. Einheimische m. Umgebungskarte u. Bildern 24 VI.

Lips, Julius Ernst, Dr., Adr. unbekannt. (Saarbrücken $^{8}/_{9}$ 95.) B: Internationale Studentenbewegung nach dem Kriege; Ferdinand Lassalle, Tr. 24; d'Argelon, Venus Madonna, G.

Lips, Dr., s. Basig, Paul.

Lipsius, Ida Maria (La Mara), Musikschriftstellerin, kgl. sächs. Prof. d. Musik. Rittergut Schmölen b. Wurzen, Bez. Leipzig. (Leipzig $^{30}/_{12}$ 37.) B: Musikalische Studienköpfe 95; Musikalische Gedanken-Polyphonie 73; Das Bühnenfestspiel zu Bayreuth 77; F. Chopin von Franz Liszt 24; Musikerbriefe aus fünf Jahrhunderten 24; Klassisches u. Romantisches aus der Tonwelt 92; Franz Liszts Briefe 93—05; Briefwechsel zwisch. Franz Liszt u. H. von Bülow 99; Briefe hervorragender Zeitgenossen an Franz Liszt 96—04; Briefe von H. Berlioz an die Fürstin Carolyne Sayn-Wittgenstein 03; Aus der Glanzzeit der Weimarer Altenburg 06; Marie von Mouchanoff-Kalergis geb. Gräfin Nesselrode in Briefen an ihre Tochter 07, 2. A. 11; Briefwechsel zwischen Franz Liszt und Großherzog Karl Alexander von Sachsen 10; Briefe Lisats an seine Mutter 18; Beethovens unsterbliche Geliebte, Memoiren der Gräfin Therese Brunswik 09; Liszt u. d. Frauen 10, 2. A. 19; Durch Musik u. Leben im Dienste des Ideals 17, 2. A. 24; Im Hochgebirge 76; Sommerglück 81; Im Lande der Sehnsucht 02.

Lisowski, Frau Kath., geb. Müller (Pf. Käte Müller, Müller-Lisowski), Dr. phil. Oranienburg b. Berlin, Eden. H: Irische Volksmärchen 23.

Lissauer, Ernst, SDS., DB., ✎, Drama, Essay, Kritik, Anthol. Wien XIX/1, Rudolfinerg. 20, Ghs. I. (Berlin $^{10}/_{12}$ 82.) B: Der Acker, G. 07, 2. A. 10; D. Strom, G. 12, 2. A. 20; 1813, Zyklus 13 4. T. 13; Worte in die Zeit, Flugblätter 14; Der brennende Tag, Ausgew. Ged. 16, 3. T.; Bach, Idyllen u. Mythen 16, 2. A.; Die Ewigen Pfingsten, Gesichte u. Gesänge 19; Der Inwendige Weg, Neue G. 20; Gloria Anton Bruckners, Verse u. Prosa 21; Eckermann, Sch. 21; York, Sch. 21; Die drei Gesichte, drei Einakter 21; Von der Sendung des Dichters, Aufsätze 22 (Kritische Schriften Bd. I); Festlicher Werktag, Aufsätze u. Aufzeichnungen 22; Flammen und Winde, Neue G. 22; Gewalt, Kom. 24. H: Mörike, Ausgew. Ged. 08, n. A. 24; Kopisch, Ausgew. heit. Ged. 09, n. A. 24; derj., Der Träumer, R. 12; J. G. Fischer, G. 23; Hermann Lingg, G. 24: D. Kinderland, Anth. 24; D. heil. Alltag, Anth. 24; Geschichten v. Musik u. Musikern, Anth. 24.

Lissauer, M., s. Weinberg, Marg.

List, Friedrich (Pf. [f. ✎] Friedr. T. Eiff). r/z. ⊞. ⁄, Verwaltungsrecht. Sozialwissensch., Goethes Leben, Werke, Verwandtschaft, Freimaurerei, Dr. jur., Bibl. Darmstadt, Wilhelminenstr. 22. (Straßburg i. Els. $^{1}/_{9}$ 87.) B: Goethes Werther als Sozialgemälde 21; Der junge Goethe als Sozialerzieher 22; Friederike Brion 23, 2. A. 23; Goethes „Selige Sehnsucht" 23. H: Monographien zur Geschichte der Goethe-Zeit und des Goethe-Kreises; vgl. auch G.-K.

Listowsky, Paul, BDZ.-B., Frkf., BJ. & S., Hauptschriftl. u. beaufsr. Hrsg. d. „Hartungsch. Ztg.". Königsberg i. Pr., Münchenhof. (Friedland i. Ostpr. $^{8}/_{10}$ 65.)

Litthardt, Karl, s. Scharlitt, B.

Litmann, Berthold, Lit.♑, Dr. phil., o. UB. i. R., GRegR. München, Pienzenauerstr. 50. (Kiel $^{18}/_{4}$ 57.) B bzw. H: s. G.-K.

Litmann, Frau Grete, geb. Herzberg (G. Herzberg), Lit.♑, Nov., ⁄, O. München, Pienzenauer Str. 50. (Breslau $^{8}/_{9}$ 75.) B: Mittagsgewölk, Lsp. 08; Am roten Brook, Dr. 09: Media Vita, R. 15; Die weiße Frau, Dr. 21. ()

Loeb, Moritz, BB., RB., ⁄, ⊞, ⁄, Meteorologie, Red. a. d. „Berliner Morgenpost", Hrsg. d. „Wissenschaftl. Korrespondenz" u. „Meteorolog. Korrespondenz", Geschäftsführ. Vorstandsmitgl. d. Ver. d. deutsch. Korrespondenzverleger.

Berlin SW, Großbeerenstr. 95. (Krefeld $^{12}/_{4}$ 75.) **B:** Seine Majestät der Reisende 05, n. A. 12; Siegfrieds Rheinfahrt 06; Berliner Konfektion 06; Eduards unselige Erben 15; Schürer d. Weltbrandes 17; Der papierne Feind 18.

Lobe, Georg (Pf. Erich Werner), **T**, /. Leipzig-Reudnitz, Dresdner Str. 74 A. (Leipzig $^{21}/_{6}$ 66.)

Lobkowitz, Albrecht Frhr. v. (Pf. A. Barinel), **DB.**, Oper, Musik, Skizz., O. **München,** Theresienstr. 66 I r. (Tölz $^{12}/_{1}$ 92.) **B:** Der Fürst der Dschungel, 1 Akt (Text v. H. Tresko u. Fr. Alvero).

Löbl, Emil, **CV.**, Dr. jur., Hofrat a. D., Chefred. d. „Neuen Wiener Tagbl." **Wien I,** Falkestr. 1 (ebda $^{4}/_{5}$ 63.) **B:** Kultur u. Presse 03; Verlorenes Paradies; Erinnergn. ein. alten Wieners 24.

Lobsien, Wilh. G. N. R., **T**, Nov., Roman, Krit. **Kiel,** Hardenbergstr. 31. (Foldingbro $^{30}/_{6}$ 72.) **B:** Strandblumen, G. 94; Ich liebe dich, G. 02; Selige Zeit, Kinderlr. 02, Volksausg. 03, 5. T. 14; Dünung, G. 04, 2. A. 07; Blau blüht ein Blümelein, Volkslr. 05; Aus silbernen Schalen, Anthologie 05; Nun singet u. seid froh, Volkslr. 06, 2. A. 07; Hinterm Seedeich, N. 07, 3. A. 22; Die erzähl. Kunst in Schlesw.-Holst. v. Th. Storm bis z. Gegenw. 07, 2. A. 08; Wellen u. Winde, N. 08, 3. A. 22; Pidder Lyng, R. 10, 18. T. 21; Wattenstürme, R. 10, 2. A. 21; Jodute, R. 11, 8. T. 12; Unter Schwedens Reichsbanner, R. 12, 8. T. 13; Trutz, blanke Hans, N., 1.—20. T. 12; Der Halligpastor, R. 14, 27. T. 23; Heilige Not, Erz. 14, 15. T. 15; Im Eisboot, R. 15; Elke Nelkepenn, M. 18; Das rote Segel, N. 19; Renate Elsvershof, N. 19; Ebba Enevolds Liebe, R. 19; Holstenritter, R. 20; Landunter, R. 21, 7.—11. T. 22; Der Pilger im Nebel, R., 1.—10. T. 22; Das Rosendach, R., 1.—10. T. 22; Leyte Fahrt, N., 1.—30. T. 23; Meine Heimat, N. 24, 1.—5. T. **Beard:** Biernatzki, D. Schiffbrüchigen auf d. Hallig, N. 10; Schlesw.-Holst. Märchen 16.

Locher-Werling, Frau Emilie, **BSP.**, SSV., **T**, Erz., O in Zürcher Mundart. **Zürich** 7, Wytikonerstr. 11. (ebda $^{18}/_{3}$ 70.) **B:** 12 groß. u. kleinere Theaterstücke 05—23; Wiesblueme 02; I dr Morgesunne, Erz. 03; Fröhliche Szenen u. Vorträge f. d. Kinderwelt 14, 4. A. 22; 's Lisi Meier a dr Landesusstellig z' Bern 14; Für euseri Chind 18; De Kaiserb'suech z'Züri; Daheim im Stübli 23.

Lochmüller, Benedikt, Geistliche u. weltliche **T**. **Bayreuth,** Bayern, Nibelungenstr. 19. (Passau $^{13}/_{5}$ 94.) **B:** Phantasien zu Rafael (Freie Gesänge zu Rafaelischen Madonnen und heiligen Familien) 21; Gedichte 23.

Loë, Margarete Dibi Baronin (früher M. vom Walde). **Segenhaus b. Neuwied a. Rh.** (Paris $^{6}/_{4}$ 66.) **B:** Kleine Bilder im engen Rahmen 92; Märchen 94; Rosen u. Dornen 10; Puppenheim in Buchform 16; R. Franz-Brevier 16; A. Heusels-Brevier 19. **Mitte:** von Goethe, ein Profil v. Fredrik Paasche 22.

Löffler, Paul Rudolf, Roman, Drama, **T**. **Berlin** NW 23, Stegmundshof 8. (Reichenbach i. Schles. $^{21}/_{10}$ 84.) **B:** Das liebe Leben, G. 15; Das Lied aus dem Felde, G. 15; Gerd Kasper, der Wandersmann, R. 20 II; Das Gespenst, Dr. 21. ()

Loge, s. Willhain, Jul.

Lohmann, Richard (Ernst Krafft), Roman, Sport, Dr. phil., Red. **Berlin,** Skalitzerstr. 53. (Magdeburg $^{9}/_{10}$ 81.) **B:** Unterricht im Segeln 17; Bootskonstruktion 18; Wie sagt der Segler 24; Fliegen u. Funken 24; Ihr aber lebt, Dr. 24; Hilde Lichtwark, R. 24. •

Lohmeyer, Walther, Dramaturgie, ♫, Politik, ✓, Dr. phil., Verlagsdir. **Küsnacht** a. Zürichsee, Villa Urnen. (Stuttgart $^{27}/_{4}$ 90.) **B:** Dramaturgie der Massen 13; Deutschland vor d. Gang n. Versailles 19. **H:** Ferrero, D. Dichter Roms 09. **Ue:** Finot, D. Lehre v. Glück 08; Marden, D. Lebensbuch 13; Barzini, D. deutsche Flut 18.

Lohr, Ernst Emil, Polit., ✍, ✂, ✉, ✕, Dr. phil., Ref. b. „Deutschen Wirtschaftsdienst". **Berlin-Lichterfelde.** (Köln $^{13}/_{12}$ 67.) **B:** D. schlesw.-holst. Frage 95; D. Kampf bei Eckernförde u. d. koburgische Legende 95.

Lohre, Heinrich, Lit.✍, Prof., Dr., StudR. **Berlin** NO 55, Prenzlauer Allee 187. (ebda $^{26}/_{4}$ 76.) **B:** Von Percy zum Wunderhorn 02; Märkische Sagen 21.

Lokesch, Artur, **DB.**, SDS., O, /, Begründer des „Eigenbrödlerverlags". **Wien** VI, Gumpendorfer Str. 10. (Prag $^{23}/_{8}$ 78.) **B:** In Sachen Purps, Schw. 14; Der Regimentspapa (m. Keßler u. Stobitzer), Optte. 14; Unsere Feldgrauen, Optte. 14; Der Flimmerprinz, P. 15; Einmal kommt die Stunde, Optte. 21; Die Dame mit dem Monokel, Optte. 23; Das blonde Wunder (m. Tony Impekoven), Optte. 24. **H:** Alte Kaiserlstücke 20.

Loele, Kurt, Buchh., Red. b. „Der Bahnhofsbuchhandel". **Leipzig,** Konstantinstr. 8. (Bohlen b. Katzhütte, Thür. $^{10}/_{10}$ 75.) **B:** D. billige Buch 12; D. Sieg d. deutsch. Buches i. Weltkriege 15; Das Bücher-Schaufenster, m. Anh., Innenausl. u. Innenausstattg., Ausstellungen 19, Ergänz.-Mappe 21.

Lomer, Georg (Pf. de Loosten, Golo), Psychiatrie, Naturwissensch., Ess., Erz., **T**, /, Dr. med., Nervenarzt. **Hannover,** Sallstr. 88 II. (Losten in Meck-

lenbg.-Schwer. $^{12}/_{6}$ 77.) **B:** Gedichte in Moll 05; Vineta, R. 06; Liebe und Pſychoſe 07; Bismarck im Lichte d. Naturwiſſenſchaft 07; Kurzgefaßter prakt. Ratgeber f. Irrenärzte u. ſolche, die es werden wollen 08; D. Wahrheit üb. d. Irrenanſtalten 09; Krankes Chriſtentum 11; Die Chriſtusgeſtalt in Gerhart Hauptmanns „Emanuel Quint" 11; Ignatius v. Loyola, Vom Erotiker zum Heiligen 13. Der Traumſpiegel 18; D. Welt d. Wahrträume 19; D. Myſtik d. Traumes 20; Traumleben u. Traumdeutung 21; Kommende Weltkataſtrophen 21; Charakter u. Geſundheit im Spiegel d. Schrift 21; Lehrbriefe zur geheimwiſſenſchaftl. Selbſtſchulung 23; Wetter u. Weltgeſchehen 24; Die Sprache d. Hand 24.

Lonau, Walter, ſ. Strähler, Georg.

Looſs, Frau Eliſabeth (Pſ. Eliſabeth Franke), Erz. Freiburg i. B., Scheffelſtraße 33. (Kiel $^{27}/_{6}$ 86.) **B:** Das große ſtille Leuchten 11, 10. A. 21.

Looſs, Friedrich (Pſ. Armin Steinart), Erz., Dr. med. z. Z. Halle a. d. S., Lafontainestr. 6. (Leipzig $^{18}/_{6}$ 86.) **B:** Der Hauptmann 16, 11.—15. A. 18; Heiliges Leben 17; Schwarze Strahlen 19. ()

Loos, Frau Lina, Drama. Wien XIX, Sieveringer Hauptſtr. 107. **B:** Mutter, Dr. 20.

Looſe, Walter, Bartelsarchiv, Heimatkunſt, Lehrer in Naunhof b. Leipzig, Schillerſtr. 12. (Waldheim i. Sa. $^{8}/_{6}$ 87.) **B:** Sagen aus dem Schwarzwaſſergebiet 17, 2. A.; Die beſten geharniſchten Sonette von Adolf Bartels 21; Deutſchchriſtentum, ſchon jetzt eine ſtarke Bewegung 21; Adolf Bartels, der Literaturgeſchichtſchreiber der Gegenwart 21; Adolf Bartels, Zu ſeinem 60. Geb. 22; War Leſſing Jude? 24. **H:** Mitteilungen, Der Bartels-Bund bis 23; Feſtgabe z. 60. Geb. v. Adolf Bartels 22; Bartels-Jahrbuch 24/25.

Looſli, Carl Albert (Pſ. Carl Trebla, Peter Schöps, Peter Lämmergeier), Novelle, Satire, ℳ. Bümplitz/Bern. (Schüpfen $^{5}/_{4}$ 77.) **B:** Reiſeſkizzen u. Erinnerungen (u. d. Pſ. Carl Trebla); Über ſexuelle Hygiene; Bümplitz und die Welt 06; Narrenſpiegel 08; Mys Dörfli 09; Ueſe Drätti 10; Mys Aemmitaw 11; Iſt die Schweiz regenerationsbedürftig? 12; Satiren u. Burlesken 13; Die ſchweizeriſche Kunſthetze 13; Schweizeriſche Zukunftspflichten 15; Wir Schweizer und das Ausland 16; Ausländiſche Einflüſſe in der Schweiz 16; Was ich in England ſah! 18; Ferdinand Hodlers Leben, Werk und Nachlaß, 4. Bde. 20—23; Wi's öppe gelt! 21; Die trunkenen Demiurgen 22; Ferdinand Hodler, Monographie (franzöſiſch) 24; Anſtaltsleben, Betrachtungen u. Gedanken eines ehem. Zöglings. **H:** Ferdinand Hodler, Mappenwerk m. Textband 17—20; deſſ. Handzeichnungen 20. **Ue:** Bourget, Des Todes Sinn 15; Corazon, Unſere Bäume 19.

Looſten, de, ſ. Lomer, Georg.

Lörcher, Frau Erica, geb. Grupe (Pſ. Grupe-Lörcher), BJ. & S., DB., Roman, Nov., Bühnenm. Hamburg 20, Schedeſtr. 45. (Manila a. Philippinen $^{12}/_{6}$ 75.) **B:** Prinzeſſin Herzlieb, dramat. M. 06; Prinzeſſin Flunkerli, M. 09; Auf heißem Boden, R. 11; Zu Straßburg a. d. Schanz, Nn. 11; Im Kampf um Straßburg, R. 12; Ums Elſaß, Nn. 15; Die Ewige Schmach, R. 16; Zum deutſchen Rhein, R. 16; Schatten d. Straßburger Münſters, R.: Muck, M.; Herzlieb, M.; Sulvias Ehe, R. 21; Die Ähre im Wappen, R. 22; Gänſemagd, Bühnenmärchen 22; Unter der Trikolore, R. 23.

Lörcher, Ulrich, Erz. Untertürkheim, Gartenſtadt. (Lorch $^{30}/_{6}$ 69.) **B:** Familie Lavenſtein 94; D. Müllerfritz 94; Aus Ungarns Schreckenstagen 95, n. A. 97; Geigerjakoble 96; Aus d. Volke f. d. Volk 98; Allerlei Herzen 02; Elſäſſer Geſchichten 06; Treu im Glauben 09; Im Kampf ums Elſaß 11; Der Chaſſeurcorporal, R. 15; Vogeſenhelden 18: Um Hermannſtadt 19; Heraus aus d. Sumpf 22; Vergiftet 23; Das Vaterunſer am Weihnachtsabend 23.

Lorek, Alfred, BV., RV., Nov., Rom., Hauptſchriftl. Berlin W 15, Düſſeldorfer Str. 29. (St. Petersburg $^{10}/_{6}$ 72.) **B:** D. Geſch. e. Frau, R. 14; Auf der Sonnenſeite, R. 16; Die Groſchennot, R. 21.

Lorentz, Alfred, DB., Opern, Optten. Lr., Komponiſt, Staatskapellmeiſter am Landestheater. Karlsruhe, Liebigſtr. 13. (Straßburg i. Elſ. $^{7}/_{8}$ 72.)

Lorentzen, Theodor, ♁, Dr. phil., Ob.-R.-Sch.-V. Hamburg 23, Auenſtr. 14. ($^{2}/_{6}$ 63.) **B:** Die Entſchädigg. d. ſchwed. Armee nach d. 30jähr. Kriege 88; Die ſchwed. Armee im 30jähr. Kriege u. ihre Abdankg. 94; Aus Schleuſingens Vergangenheit 97; D. Odenwald 00, 2. A. 05; Heidelberg u. Umg. 02, 4. A. 22; D. Sage v. Rodenſteiner 03; D. deutſche Rhein 07; Anon. Chronik d. Hirſchgaſſe 10; Aus d. Leben e. holſtein. Kleinſtadt 11; Deutſchland und Öſterreich 14; Die ruſſiſche Gefahr 15; Joſ. Georg Mönckeberg 19; Das Heidelberger Schloß 21. **Mith:** Meyer u. Nagel, Deutſches Leſebuch, Proſaband VI 08, 3. A. 14, VII 10.

Lorenz, Emil Franz, ♃, Pſychologie, Novelle, Dr. phil. Klagenfurt, Künſtlerhaus. (Steinfeld, Niederöſterr. $^{12}/_{6}$ 89.) **B:** Zur Pſychologie der Politik 19; Der politiſche Mythus 23. **H:** Kleines Konzert 23.

Lorenz, Felix (auch Pf. Lorenz Terentius), PA., SDS., BJ & SB., ∀, /, ○, ⌂, Satire, Ue: EHI, Chef-Red. d. „Frühlings“ ⅓. „Wort u. Bild“. Berlin-Friedenau, Lefsdrestr. 8. (Berlin $^{22}/_{12}$ 75.) B: Weibernarrheit, R. 96, 2. A. 20; Jugend u. Tod, G. 97, 3. A. 98; Der Buddhist, R. 97; Dramat. Handlgn. 98; Ged. 98; Märchen 00; Der Krieg 01, 4. A. 02; D. gerettete Moral 04, 8. A. 05; Deutschland, ein neues Wintermärchen 05, 5. A. 06; Die Paddenpuhler, R. 06; Leo Tolstoi 08; Stzilien, Kulturgesch. 09; Mailand, Kulturgesch. 10; D. kühlen Wälder, G. 11; Mich brennt's an meinen Reisefchuhn, Skn. 13, 2. A. 20; Rossius-Rhyn 13, 2. A. 22; Das Buch der Grotesken 14; Der Deutsche im Kriege 15; Heldenkränze 15; Das Kreuz von Eisen, R. 16; Hölderlin, d. Dichter d. Ideals 18; Das Schillerbuch 19; Die Neue Bibel 20, 2. A. 24; Die Welt voll Sonne, Sk. 21; Deutsche Dichter u. ihre Werke 22; Das Dach d. Welt 24; Tolstoi 24. H: D. Kunstwelt, Monatsschr. 11—14; Der Garten d. Romantik 19; Nächte des Schreckens, Erz. 20; Th. Storms Werke 20 III; Eichendorff, Rom. Nov. 20; Phantast. Gesch. 20 II.

Lorenz, Georg, rel. ✠, Oberlehrer. Leipzig, Mathildenstr. 14. (Sorgau b. Zöblitz $^{9}/_{6}$ 63.) B: Jesus, der Meister aus Nazareth 20; Religionskundl. Lesebuch f. d. Oberkl. d. Volksschule u. die reifere Jugend 24.

Lorenz, Hans, s. Paulick, Marg.

Lorenz, Karl, s. Kriesgen, Laur.

Lorenz, Karl, ASV., Dichtg., Hrsg. v. „Die rote Erde“ u. „Das neue Hamburg“. Malente-Gremsmühlen, Ost-Holst., Landhaus Buchenek. (Wandsbek $^{24}/_{11}$ 88.) B: Liebe, Friede, Freiheit, G. 13; Die Rosen, e. Gespräch üb. d. Weltkrieg 13; Gedichte 14; An mein Volk, G. 14; Mutter u. Kind, G. 21; D. Buch d. weißen Liebe, G. 21; Die gelben Blumen, G. 21; Die vier Madonnen, G. 21. H: Die rote Erde, e. Zeitschrift für Kunst, I. Folge 19—20; II. Folge, 1. Buch 22; II. Folge, 2. Buch 23; Die Drucke der Tafel-Runde, Bücher für Kunst, I—VI 21; Das neue Hamburg, Jahrb. f. Kunst 23; Die Wort-Farb-Mappen I—XX; Die goldenblonde Frau I—VI; Der Sohn-Sonne-Tag: Der Mann im Turm; Die Frau im Turm; Schreiten in der Mondnacht; Schreiten im abendlich. Feld; Die Gesänge am Meer I—III; Die Insel der Möven; Der silberne Turm; Der Sterne-Abend-Hügel; Die betenden Bäume; Des Sommers bunte Seligkeit I u. II 24.

Lorenz, Louis, PA., VB., /, ✠, ○, Zwickau i. S., Osterweihstr. 8. (Rosenthal $^{29}/_{1}$ 60.) B: Gerettet, Lsp. 99; Hoffnung, Sch. 99; Ein Denkmal des Erzgebirges, Bst. 03; Die Liebe der Geschlechter.

Lorenz, M., s. Lenz, Mia.

Lorenz, Frau Martha (Pf. A. M. Herrmann-Röntgental), Märchenspiele, Reisestizz. Göttingen, Nikolausberger Weg 23. (Elbing $^{22}/_{2}$ 57.) B: D. Prinz mit d. Rose, gr. MSp. 14; Die Ziegenmädel, KindMSp. 17; Wander- u. Reisebuch für Damen m. Kulturstn. a. d. Gegenwart, 5 Einzelbch., deutsch u. engl. 24. •

Lorenz, Maximilian, ∀, /, Rendant a. D. Mühlberg, Elbe. (ebda $^{22}/_{1}$ 65.) B: Ged 92; Aus meinen Mußestunden 93; Die Klosterkirche zu Mühlberg a. E. 06; Die Schlacht bei Mühlberg 07; Führer durch Mühlberg 09: Ein Kranz den Gefallenen 15; Sitten, Sagen u. Gebräuche in Mühlberg u. Umgegend 24.

Lorenz, Frl. Meta (Mia Lenz), Erzähl., Gedichte, Biographien. Sooden, Werra, Bez. Kassel. (Wangerin, Pom. $^{1}/_{9}$ 78.) B: Friedrich Lißmann, e. Lebensbild 19. •

Lorenz, Rudolf, Dramen, Sprechtechnik, Theater, Lektor f. Vortragskunst an d. Univ. Göttingen, Nikolausberger Weg 23. (Berlin $^{20}/_{4}$ 66.) B: Moderne Regiekunst 97; Lerne reden 97 II; Aug. Herm. Francke, Bst. 98; Lichtenstein, Sch. 01 II; Unter d. Reichssturmfahne, Hohentwielsp. 06; Heinrich der Löwe, Bst. 06; D. Freilichttheater Hertenstein am Vierwaldst. See, Monogr. 10; D. Hussiten vor Bernau, Bst. 11; D. Freilichttheater 12; Im Wetterleuchten e. neuen Zeit, Jüterboger Sp. 14; Herr Walther v. d. Vogelweide, Sch. 23.

Lorenzen, Ernst, ASV., Skizze, Nov., ✠, ○, Lehrer. Hagen i. W, Am Stirnband 40. (Wellsee, Kr. Kiel $^{4}/_{11}$ 76.) B: Mit Herz u. Hand 06; Kinder vom Lande 07, 2. A. 10; Kinderleben 14; Lustige Leute (m. Heinr. Seebaum) 14; Was der kleine Heini Will vom Weltkrieg sah und hörte 15, 2. A. 17; Gestern u. heute 20; Die Mutterschule 22; Hagen, ein Haus- und Heimatbuch 22. H: Hagener Heimatblätter; Kinnerriemels ut Westfaolen 22; Sonnborn, e. Ausw. deutscher Dichtung (m. Heinr. Weitkamp) 23, I Tiermärchen, II Kindermärch., III Hausmärch., IV Platdd. Märchen aus Westfalen, V Bergische Kinderreime, VI Volkssagen der Gebr Grimm, VII Rheinische Sagen, VIII Westfälische Sagen. Red: De Donnerkiel, Heimatkalender f Hagen Stadt u. Land u. Kreis Schwelm.

Lorentzen, Friedr. (Pf. August v. Friedlor), PA., ○, ∀, /, Flensburg, Knuthstr. 16. (ebda $^{4}/_{6}$ 63.) B: Der Liebe Fluch, Tr. 87; E. echter Rembrandt, Lsp. 90; Aus d. Journalistenleben, Erz. 00: D. Universalbazar, Erz. 03; D. Mietskontrakt, Hum. 09; Unsere Stenographin, Lsp. 13; D. falsche Doktor, Lsp. 20; D.

Hausschlüssel, Lsp. 21; D. Holzdieb, Lsp. 21. ()

Loris, s. Hofmannsthal, Hugo v.

Loerke, Oskar, SDS., ₮, Erzählg. Berlin-Halensee, Joachim-Friedrich-Str. 34. (Jungen $^{19}/_{3}$ 84.) B: Vineta, Erz. 07; Franz Pfinz, Erz. 09; D. Turmbau, R. 10; Wanderschaft, G. 11; Gedichte 16; Das Goldbergwerk, R. 19; Chimärenreiter, R. 19; Der Prinz und der Tiger, Erz. 20; Der Oger, R. 21: Die heimliche Stadt, G. 21. H: Rückert, ausgew. u. eingel. (Pantheon-Ausg.) 11.

Lorme, Frau Lola, O, ₮, Sprachwiss. Ω, /, Kritik, Ue: EFI. Z. Zt. München, Theresienstr. 80. (Wien $^{22}/_{12}$ 83.) H: Wiener Wandelbilder 11. B: Première, Dr. 12; Redoute, Sc. 12; Glatteis, Lsp. 13; Sehnsucht 17. Ue: Mutter u. Tochter (J. Marni) 14; Santa Lucia (Matilde Serao) 14. H. Ue: Chopin, der Mensch, der Künstler (J. Huneker) 17, 2. A. 21; Rousseau-Märchen 20; Franz Liszt (J Huneker) 21. ()

Löscher, Friedr. Hermann (Ps. Friedr. Herm.), Erz., Heimatkde., O, Pfr. Zwönitz i. S (Annaberg i. S. $^{14}/_{1}$ 60.) B: Wie Sachsen beinahe e. Schutzheiligen bekommen hätte 07; Mutter Heimat 07; Die erste Besiedelg. d. Erzgebirges u. d. Anfänge d. erzgebirg. Landwirtschaft 08; Deutsche Schülerherbergsarbeit 08; Bornkindl, Weihn.-Festsp. 09; Sachsen i. Winter 12; D. Blumen Erwachen, Festsp. 14; Die Linde grünt, Festsp. 21; 14 Tage vorm Stiftungsfest, Erzgeb. Schw. 22; Berg-Ernsts letzte Weihnacht, Christnachtsp. 22: Heimkehr, Heimatfestsp., 4. A. 23. H: Hauffs Phantas. i. Brem. Ratskeller 24.

Löser, Franz, DOSchG., Bühnenschriftsteller, /, Roman, ₮. Salzburg, Reichenhaller Str. 13. (Neunkirchen, N.-Öst. $^{26}/_{1}$ 89.) B: Die Herrgottsbrücke, Bst. 19; Der Jedermann, Nachdchtg. 21; Gerücht, Bst. 23: König Riegl, Nachdchtg. 24.

Loßnitzer, Heinr., ≙, stud. math. Leipzig, Brommestr. 4. ($^{23}/_{6}$ 04.) B: Die Deutung der Welt in Begriff und Idee 22.

Lossow, Rudolf v., DB., Drama, Essay, /, ₮, O, ≙, Rel., Oberregiss. Berlin SW 68, Charlottenstr. 14. (Wurzen $^{23}/_{1}$ 82.) B: Raimund, Dr. 09; Weihrauchgeist, Märchenroman d. Menschheit 10; D. Siege d. göttl. Ninon, FDr. 20; Assisi, Dr. 23; D. Haupt Gottes, phantast. R. 24. •

Lothar, Ernst, ₮, Rom., Nov., Kritik, Essay, Dr. jur., Sektionsrat. Wien III, Barichg. 14. (Brünn $^{25}/_{6}$ 90.) B: Der ruhige Hain, G. 10; Die Einsamen, Nn. 12, 2. A. 12: Die Rast, G. 13; Österr. Schriften, Essays 16: Der Feldherr, R. 18, 15. A. 19; Ich!, Dr. 21; Irrlicht der Welt, R. 21, 10. A. 22; Irrlicht d. Geistes, R. 22, 18. A. 24; Bekenntnis ein. Herzsklaven, R. 23, 25. A. 24.

Lothar, Rud., PA., DB., SDS., BF., O, /, Ψ, Ue: FE, Dr. phil. Berlin-Friedenau, Sponholzstraße 51/52. (Budapest $^{22}/_{3}$ 65.) B (seit 00): König Harlekin, Maskensp. 00, 3. A. 03; Das Wiener Burgtheater 00; Glück in d. Liebe, Lsp. 03; H. Ibsen 02, 3. A. 03; Herzdame, Dr. 02; D. Königin v. Cypern, Lsp. 03; D. Wiener Burgtheater 04; Tiefland, Musikdr. 04; Tragaldabas, Musikdr. 04; Das deutsche Drama d. Gegenwart 05; Adolf Sonnenthal 05; Septett, R. 05; Die Rosentempler, Dr. 05; D. große Gemeinde, Lsp. (m. Leopold Lipschütz) 06; Fräulein in Schwarz, Lsp. 07; Fahrt ins Blaue, R. 08; Leben sagt nein, R. 09; Kurfürstendamm, R. 10; D. drei Grazien, Lsp. (m. O. Blumenthal) 10; Thal d. Liebe, Optte. 10; Ich liebe dich, Dr. 10; Izeyl, Musikdr. 10; Herr v. Berlin, R. 10; Venus im Grünen, Optte. 11; D. Gefangene der Zarin, O. 11; D. verschenkte Frau, O. 11; Liebesketten, Musikdr. 12; Frauenlist, O. 16; Die Seele Spaniens 16; Weltrausch, R. 18; Hofloge, Lsp. 18; Morgenblatt, Lsp. 19; Casanovas Sohn, Lsp. 20; Die javanische Puppe (m. H. Bachwitz), Lsp. 21; Li-Tai-Pé, O. 21; Die Metternichpastete (m. Lucien Besnard), Lsp. 21; Der Werwolf, Lsp. 21; D. kritische Jahr (m. H. Bachwitz), Lsp. 22; Die Frau m. d. Maske, Lsp. 22; Die schwarze Messe, K. 23; Mexiko-Gold (m. H. Bachwitz), Lsp. 23: Don Guevara, O. 23; Der sprechende Schuh, Lsp. 24; Erotische Komödien 24; Die schöne Melusine, Lsp. 25; Die Kunst der Verführung 25.

Lotharski, Moritz, s. Morecki, Lothar.

Lotting, Frl. Eva, DB., SDS., Drama, Rom., Nov. Bühlau b. Dresden, Albertstraße 11 pt. (Bisenz i. Österr. $^{19}/_{1}$ 81.) B: Das bockige Alma; Zum lächelnden Frieden 07; Nervosität 11; Vor den Toren 12; Die schlafende Erinn 23; Haus des Augustus, Dr. 24; Opfer, Dr. 24; Strandung, Sch. 24.

Lotze, Alfred, ₮, Nov., Briefmarkenkunde, /, Dr. phil., StudR. Eisleben, Bismarckstr. 9. (Senftenberg in Brandenburg $^{23}/_{1}$ 82.) B: Kritische Beiträge zu Meister Eckhart 07; Lieder d. Liebe 07; Ilse, die Gesch. ein. jungen Ehe, R. 08; Gesch. der deutsch. Literatur 11; Fragen u. Antworten zur deutsch. Literaturgesch. 12; Gesch. d. deutsch. Sprache 24.

Loetzow, Immanuel, s. Romanowski, Max.

Loewenich, Joseph, Begr. d. E.-M.-Arndt-Museums, d. Rhein. Nationalmus. (Dank- u. Ehrungsstätte für die Großen

d. deutsch. Nation). Bonn, Arndtstr. 6. (Köln $^{22}/_{5}$, 61.) B: s. G.-K.

Loewe, Heinr., SDS., ✍, jüd. Volkskunde, Prof., Dr. phil., Biblioth. an d. Univ.-Bibl., Dir. d. Univ.- u. Nat.-Bibl. zu Jerusalem. Berlin NW 52, Flemingstr. 12. (Wanzleben $^{11}/_{1}$, 69.) B: E. jüd. Nationalbibliothek 05; Dr. Vogelsteins Propaganda f. d. Zionismus 06; Ring d. Elijjahu, M. 06; Aus d. Geschichte d. Berlin. Judenschaft 08; Chibbat Zijjón 10; Treibende Kräfte 11; D. Sprachen d. Juden 11; D. Juden in d. kathol. Legende 12; Fahrt ins Geisterland, M. 13; Und tausend Jahre, M. 14; Führer durch d. Theologie 14; Judentum u. Orientalia 14; D. jüd.-deutsche Sprache 15; Juden im türk. Orient 15; Berlin 17; Scheime u. Narren 20; Jüd. Bibliothekswesen in Palästina 22. Reste alten jüdischen Volkshumors 22. H: Jüd. Volkszeitg. 94/95; Zion 95/96; D. Jüdische Student 02/03; Jüd. Rundschau 02—08; Neu-Judäa, von C. L. K. 03; Literaturblatt d. Jüd. R. 05—08; A. H. Heymann, Lebenserinnerungen. 09; M. Wasserzug, Memoiren eines polnischen Juden (hebr.) 11; Jüd. Jugendbuch 20; Scripta Univ. atque Bibl. Hieroso ym. 23; Monumenta hebraica 24.

Loewenberg, Jak., DB., VJ. & S., Nov., ♀, ☉, ☾, Dr. phil., Schuldir. Hamburg, Johnsallee 33. (Niederntudorf $^{9}/_{5}$, 56.) B: Über Ottways u. Schillers Don Carlos 86; Geb. 89; Vor d. Feind, Tr. 90; Lieder e. Semiten 92; In Gängen u. Höfen 93, 3. A. 10; Neue Ged. 95; Aus jüd. Seele 01, 4. A. 24; Vom goldenen Überfluß, Anthol. 02, 225. T. 20; Gustav Frenssen 03; Geheime Miterzieher, päd. Studien 03, 5. A. 07; Rübezahl, Märchensp. 04, 2. A. 08; Deutsche Dichterabende, lit. Vortr. 05; Von Strand u. Straße, G. 05; Detlev v. Liliencron 05; Stille Helden, Nn. 06; Steht auf, ihr lieben Kinderlein, Anthol. (hrsgg. m. Gustav Falke) 07; Aus d. Welt d. Kindes 10; Bittergrün, Kinderbuch 13; Aus zwei Quellen, R. 14, 3. A.; Kriegstagebuch e. Mädchenschule 16; Aelfrida, Tr. 19; Deutsche Balladen, Anthol. 23; Der gelbe Fleck, Nn. 24.

Loewenthal, Siegfried (Pf. Friedrich Went), BB., ♀, ☉, Red. Berlin-Schöneberg, Eberstr. 18. (Danzig $^{16}/_{3}$ 66.) B: Der Ring des Midas, dram Dichtg. 18.

Loewenthal-Landegg, Carl (Pf. Carl Landegg), DB., ☉, Dr., Rechtsanw., Not. Berlin, Bülowstr. 100. (Breslau $^{8}/_{10}$ 75.) B: Im Morgengrauen, Sc. 14; Auf der Schwelle, Sch. 17; Der Sieger, Sch. 18; Wenn Menschen richten, Sch 19.

Loewig, Frau Hedwig, geb. Lange, ♀, ☉, Rom. Schweidnitz, Freiburger Str. 4. (Kalk b. Deutz a. Rh.) B: Raimund des Walen Fahrt ins Riesengebirge, R. 11; Der Witwer, R. 19; Die Spiegeluhr, R. 20.

Loewig, Walter, ASB., DB., ♀, ☉, ☾, Dr. phil., Studienrat. Schweidnitz, Freiburger Str. 4. (Dresden $^{11}/_{6}$ 76.) B: Über Mechanismus u. Teleologie i. d. Philosophie Lotzes 01; Der Tribun, Dr. 10; Gedichte 21/22; Balladen 23. H: Die Waldmühle (m. J. Eichhorn) 00—05.

Löwis of Menar, August Arthur von, Märch.- u. Sagenforschung, Dr. phil., Privatgel. Berlin-Wilmersdorf, Nikolsburger Str. 6. (Riga $^{27}/_{11}$ 81.) B: Der Held im deutsch. u. russ. Märchen 12; Naturſagen, Bd. IV (m. O. Dähnhardt) 12. Ue: Russ. Volksmärchen 14, 2. A. 21. H: Ostsee u. Ostland I, Bd. 5: Märchen u. Sagen 16; Finnische u. estnische Volksmärchen 21.

Loewy, Leo, ASB., Kartell lyrischer Autoren, Lyriker, Schriftst., Theaterkritik. Breslau XIII, Viktoriastr. 86 II. (Berlin $^{20}/_{1}$ 74.) B: Breslauer Weltkriegsgedichte u. Lieder 15; Aus Charlottenbrunner Bergen, G. 22; Gott u. Mensch, G. 24.

Loewy, Siegfr., CP., ✍, Korr. u. Vertreter d. „Frankfurter Nachrichten", ständ. Feuill.-Mitarb. d. „Neuen Wiener Journal". Wien XIX/1, Lannerstr. 20. (ebda $^{1}/_{11}$ 57.) B: Aus Wiens großer Theaterzeit 21; Deutsche Theaterkunst v. Goethe bis Reinhardt 23; Johann Strauß, der Spielmann von der schönen blauen Donau 24.

Lübbe, Arel, DB. Freiburg i. B. (Littfinken $^{18}/_{11}$ 80.) B: Deutsches Antlitz, G. 18, 2. A. 21: Eva Ave, Dchtg. 18, 2. A. 21; Terzinen, Dchtg. 19; Becher d. Phantasie, Sp. 19; Menschen u. and. Mächte, Erz. 20; Die Jahre, G. 20; Phönix, R. 21; Gottes Geheimnis über m. Hütte, R. 23; Ultima ratio hominis, Tr. 21; E. preuß Offizier, R. 23, 2. A. 24; Wiegenlieder, G. 23. Ue: Dante, Göttl. Kom. 20.

Lübbecke, Fried, ♀-✍ u. Verwandtes, Dr. phil., Leiter d. Frankf. Kunstmesse u. Syndikus des B. d. A. (Frankfurt a. M.). Frankfurt a. M., Schöne Aussicht 16. (Wittenberge $^{8}/_{1}$ 83.) B: Die Got. Kölner Plastik 10; Steinhausen 14; Die Plastik d. deutsch. Mittelalters I, II 23; Alt-Frankfurt I u. II 23, 1. u. 2. A. 24.

Lubow, Karl, s. Lubowski, Karl.

Lubowski, Karl (Pf. Karl Lubow) PA., RP., Nov., ☉, ✍, Red. d. „Königsberger Allg. Ztg." Königsberg-Mittelhufen, Straußstr. 15. (Schlochau $^{18}/_{11}$ 57.) B: Ostpreuß. Kriminalnov., 2 A. 90; Maskenscherze, Sch. 96; Die Kunst, einen Mann zu bekommen 04, 5. A.; Heimlich Recht, ein Roman zweier Weltanschauung.

06, 2. A.; Die Dinge außer uns, friedensphilos. Betrachtungen 21; Suchen und Sehnen nach dem Menschenreich 22.

Lubowski, Frau Käte, geb. Wesser, Rom., Nov., Humor, Landger.-Rats-Witwe, Inhaberin der Roten-Kreuz-Medaille III. Charlottenburg, Königsweg 24. (Rittergut Linz $^{36}/_{12}$ 75.) **B:** D. Kampf der Frau ums Recht, R. 03; Leute vom Pommernland 06; Kampfgenossen 09; Die Ihr gesegnet seid 09; Ester v. Tollen 10; Tyrann Ehre 11; Reine Herzen 11; Ehre über Alles 11; Stärker als Du 12; Bestrafter Opfermut, R. 14; Lieb' Vaterland, magst ruhig sein, R. 15; Die tiefe Wunde, R. 16; Herzblut; Der Übel größtes, 10. A.; Gabi Schaffner, 10. A.; Liebesopfer; Tollkopf vom Fichtenhof; Der Weg der Susanne Kaskar, R.

Lubrich, Fritz, Kompositionen, Kirchenmusik, musikal. Liturgik, Dr. mus., Kgl. Musikdir., Sem.-Musiklehrer. Sagan, Prov. Schles. (Bärsdorf, Prov. Posen $^{36}/_{7}$ 62.) **H:** Ztschr. „Die Orgel", „Schlesisches Blatt für evangel. Kirchenmusik". ( )

Lucerna, Frau Camilla, SHS., Lit.♛, Prof. i. R. Zagreb Grič 2. (Riva i. Südtirol $^{34}/_{6}$ 68.) **B:** G. (Pf. Camilla Leonhart) 91; Natalie Wickerhauser 09; Das Märchen, Goethes Naturphilosophie als Kunstwerk 10; Asseneth 21. **Ue:** Aus südslawischen Dichtungen 18.

Luchner, Oskar Friedrich (Pacifikus Kaßlatterer), DB., ♂, ♀, /, Dr. jur., Rechtsanwalt. Bozen, Musterstr. 2. ($^{31}/_{8}$ 80.) **B:** Der rechte Mann (m. K. Schönfeld), Lsp. 07; Streusand drauf 11; Die Tiroler Stadt 14.

Lucifer, s. Kipp, Heinr.

Luck, Paul Richard, Nov., Essay, Skizze, ♆, Operettenlibr. Hamburg, Moorende 11. (ebda $^{17}/_{8}$ 80.) **B:** Lieder eines Einsamen 11; Dämon Liebe, R. 11; Stimmen der Stille, phil. Aphorism. 20.

Lucka, Emil, ♫, ♆, ♂, Roman, Nov. Wien IX, Rossauerg. 4. (ebda $^{11}/_{4}$ 77.) **B:** Sternennächte, Dchtgn. 03; Gaia, d. Leben d. Erde, e. Dchtg. 03; Otto Weininger, s. Werk u. s. Persönlichkeit 05, 2. A.; Beethoven, Dr. 06; Tod u. Leben, R.; Die Phantasie; Isolde Weißhand, R., 60. A. 12; Das Unwiderrufliche; Eine Jungfrau, R., 6. A.; Adrian u. Erika, R.; Winland, Rn., 6. A.; Buch der Liebe; Die drei Stufen der Erotik, 15. A.; D. brennende Jahr, Kriegs-Anekdoten 15; Grenzen der Seele, 12. A.; Das Brausen der Berge, R., 37. A.; Heiligenrast, R., 10. A.; Der Weltkreis, Nn., 4. A.; Ehegeschichten, 4. A.; Thule, R.; Die Verzauberten, Sch.; Die Mutter, Sch.; Fredegund, R., 10. A.; Dostojewski 24; Die steinernen Masken, R. 24; Urgut der Menschheit 24.

Luckenwaldt, Hanns (Hans Rauter), ♂, ♆, ✝. Schwedt/Oder, Prinz-Heinrich-Str. 35. (Bln. $^{27}/_{6}$ 00.) **B:** Die Insel des Frühlings, F. 20; Weg der Opfer, Tr. 21; Die Vogeljungfrau, R. 21; Ane, Dchtg. 22; Se. Durchlaucht der Geiger, Sgsp. 23.

Lüdecke, Eduard Friedrich (Pf. Martin), BDM., Rom., Nov., Übersetzgn. München, Leopoldstr. 56 I. (Helgoland $^{8}/_{8}$ 95.) **B:** La mort de Jean Lacoy (franz.), R. 13; Poema 14; Arabische Novellen, 20. ()

Lüders, Arnaud, ♂, Roman, /. Hamburg 22, Finkenau 6. (ebda $^{8}/_{11}$ 90.) **B:** D. Weg z. Vollendung, Dr. 12; D. Geschichte vom Bettelfritz, R. 14.

Lüders, Frau Else, geb. Peipers, ind. Ψ, Dr. phil. h. c. Charlottenburg, Sybelstr. 19. (Göttingen $^{26}/_{10}$ 80.) **Ue:** Buddhistische Märchen aus dem alten Indien 21.

Ludewig, Fräul. Therese, DSch., ASB., Dialekt ♆, Humor, Konrektorin. Kreuznach, Johannisstr. 14. (Algermissen $^{22}/_{10}$ 70.) **B:** Die neueste Mode u. a. Couplets 11; Zwei Weihnachtsbriefe, Festspiel 12; Jut Därp un Heimoat, plattd. G. 13, 2. A. 14; Mein Heimatort, Volkslied m. Klavierbegl. 13; Plattd. Beiträge in: „1400 deutsche Hausinschriften"

Lüdtke, Franz, SDS., BB., ♆, /, Kritik, ♛, ✝. Dr. phil. Berlin-Pankow, Berliner Str. 104. (Bromberg $^{8}/_{8}$ 82.) **B:** Lieder ein. Suchenden, G. 09; Führer durch Bromberg u. Umgebung 09; Krit. Geschichte d. Apperzeptionsbegriffe 11; Das deutsche Jahr, G. 15; Gottes Heimkehr, G. 17; Grenzwacht, Sch. 17; Wie Deutschlands Schüler den Weltkrieg erleben, Erz. 18; Deutsches Volkstum 18; Die sexuelle Not der Jugend 18; Menschen um achtzehn 20; Ostmark u. Volkshochschule 20; Heimat, G. 20; Lieder u. Balladen, G. 21; Wann kommst du, Bismarck? G. 21; Der Heilandsweg des Benedikt Freudlos, R. 22; Die Nacht der Erlösung, R. 23; Die grauen Blätter Valentin Brunns, des Goldmachers, R. 24. **H:** Renan, Das Leben Jesu 07; Robert Reinick 17; Ostmärkische Volkshochschule 19/20; Heimatbücher der freien ostmärkisch. Volkshochschule I bis VIII; Die Bücher vom heimlichen Leben, 1. Folge 23. **Mitb:** Wachtfeuer, Künstlerblätter 15/23; Die verlorene Ostmark 20; Ostland 21f.; s. auch G.-K.

Lüdtke, Gerhard, german. Ψ, Dr. phil., Verlagsbuchhändl. Berlin-Schmargendorf, Friedrichshaller Str. 17. (Greifenberg, Pomm. $^{31}/_{10}$ 75.) **H:** Minerva, Jahrb. der gelehrten Welt; Kürschners Deutsch. Literatur-Kalender; Kürschners

Deutsch. Gelehrten-Kalender. Geschäftsf. d. Deutsch. Morgenländ. Gesellschaft.

Ludwig, Albert, Lit.♛, Dr. phil., Dir. des Realgymnasiums zu Berlin-Lichtenberg. (Berlin $^{24}/_{11}$ 75.) B: s. G.-K.

Ludwig, August, ASB., Musikliteratur. Berlin W, Uhlandstr. 54/55. (Waldheim i. S. $^{15}/_{4}$ 65.) B: Mädchenbilder 04; Artige u. unartige Gedichte I—VIII 05; Bohéminchen; Leichte Ware, G. 06; Rauschgold, Lsp.-Oper 06; Fromme und unfromme Gedichte I—III 07; Verrücktheiten u. Entzücktheiten I/II 07; Das Rätsel d. Inneren Stimme 07; Harfenklang u. Hammerschlag, G. 07; D. Neue Logau od. Die Welt in Reimsprüchen 08; Cabaret-Muse, G. 08; Dresdner Tonspiele 08; Das Hohelied Salomos?! 09; Der Neue Tannhäuser; Der Neue Walther v. d. Vogelweide; Der Neue Ritter Frauenlob; Kußhändchen, Nasenstüber u. Schabrübchen in Reimsprüch. 09; Deutsches Blumenversbuch 11; Margariten-Versbuch 11; Reisegeleit zur Reisezeit 12; Der schwarze Diamant 13; Kunst in Dresden 13; Euphonion; Die Musik d. Zukunft 14; Geheimnisse d. Natur I 17; Judenlob 19.

Ludwig, Aug. (Pf. Aug. Rabe), Thür. Dial. ♆, ☉, ✝, ♈, Pfarrer, Dozent für Bienenzucht an d. Universität. Jena, Haseweg 9. (Hochdorf, S.-W. $^{8}/_{7}$ 67.) B: Schnärzchen 02; Schnurren 03; Schnaken 04; Schnozeln 05; Schnitzer 08; Schnippchen 09; Schnorrgicken 10; Schnapp 12; — Schnozelborn, Bst. 05, 20. T. 23; Daheim u. draußen, Bst. 08, 9. T. 23; Die Cyprer, Schw. 08; D. Rote Kreuz im Krieg u. Frieden, 2 Theaterst. 09, 6. T. 11; Und in Jene lebt sich's bene Lsp. 09; Am Bienenstand, Lehrb. 09, 6. A. 24; So ziehet hin, relig. Betrachtgn. 11; Wie die Alten sungen, Familiengesch. 22; Am Dreiherrenstein, Bst. 23. H: Liederbuch f. Sanitätskolonnen 12; Unsere Bienen, Handbuch 06, 3. A. 23; Einfache Weiselzucht 23, 2. A. 24. R: Glaube u. Heimat, Thür. Familienblatt.

Ludwig, Emil, ASB., ♆, ☉, ♛, Dr. jur. Ascona (Schweiz). (Breslau $^{25}/_{1}$ 81.) B: Napoleon, Dr. 06; Der Spiegel von Shalott, Dr. 07; Trilogie der Renaissance 04—10; Atalanta — Ariadne, Dr. 11; Manfred u. Helena, R. 11, 2. A.; Bismarck 11, 15. A. 23; Wagner od. Die Entzauberten 13, 4. A.; Die Reise nach Afrika 13, 3. A.; Friedrich v. Preußen, Sch 14; Der Künstler, Eisas 14, 2. A.; Diana, R. 18, 6. A.; Meeresstille u. glückliche Fahrt, R. 20, 3. A.; Goethe, Gesch. e. Menschen 20, 12. A. III; Bismarck, Trilogie: Volk u. Krone, 1870, Die Entlassung, Sch. 22; Genie u. Charakter 23, 12. A.; Am Mittelmeer 23, 5. A.; Vom unbekannten Goethe 23, 4. A.; Shakespeare über unsere Zeit 23; Rembrandts Schicksal, 11. A. 23; Goethe, Volksausg. 10. A. 24; Napoleon, 10. A. 24. Ue: Brillat-Savarin 13; Shakespeares Sonette 23.

Ludwig, Erna, s. Pariser, Erna.

Ludwig, Heinz H., s. Goetz, Adolf.

Ludwig, Herbert, s. Müller, Herb. Ludw.

Ludwig, Max, DB., Roman. Oberalting-Seefeld, ObBay. (Dresden $^{8}/_{10}$ 73.) B: Marianne, R. 10; Der Kaiser, R. 11; Das Reich, R. 13; Die Sieger, R. 14; Der Statthalter, R. 20.

Ludwig, Vincenz Oskar, DÖSchG., ♪, ♛, ●, ⌀, Dr. phil., Konservator, Prof. u. lat. Chorherr, Bibl. a. Stift Klosterneuburg, N.-Österr. (Hillersdorf, Öst.-Schles. $^{10}/_{7}$ 75.) B: Anton Bruckners Klosterneuburger Fahrt 21; In einsam. Nächten 24; Altwiener Biedermeiermusikanten 24; Die Legende v. wilden Markgrafen St. Leopold 24.

Luhmann, Heinrich, Märch., Legende, Nov., Roman, Dr. phil., Rektor. Soest i. W., Kolkstr. 2. (Hultrop, Kr. Soest, Westfalen $^{22}/_{11}$ 90.) B: Wo die Wälder Wache halten, Gesch. a. d. Bergen 18, 4.—10. T. 20; Walddoktor Willibald, R. 21, 5.—10. T. 22; Die Heiligen in Holzschuhen, Legenden u. Mn. 23, 3. T.; Geschichten aus den Bergen, Volks- u. Jugendschr. 23, 1.—3. T.; Weihnacht, Gesch. 24; Vogel Wunderlich, R. 25.

Luible, Martin, Kath. Akademikerfrag., Jugendbewegg., Dr. oec. publ., Schriftl. d. „Akad. Monatsblätter". München, Lindwurmstr. 13 II. (Günzburg a. D. $^{14}/_{1}$ 90.) B: Die Vertretung Bayerns im Landtag u. im Reichstag 20; Zur neueren christlich. Jugendbewegg. in Deutschl. 23.

Luntowski, Adalbert, jetzt **Reinwald**, Adalbert.

Lurie, Walter, Dr. med., Facharzt f. seelische Leiden. Frankfurt a. M., Zeil 111. (Stettin $^{27}/_{1}$ 91.) B: „Mystisches Denken, Geisteskrankheit und moderne Kunst" 23.

Lürmann, Werner, ♆, Novelle, ♪, ✠, Kaufmann. Iserlohn i. Westf., Altstadt 6. ($^{18}/_{1}$ 97.) B: Erdenlose Sehnsucht, G. 22; Das hirtenhafte Lied, G. 22; Vor d. nur angelehnten Pforte, G. 23; Heimweh, G. 24.

Luschnitz, E. W., s. Weber, Edmund.

Luserke, Martin, ✠, ☉, Bühnenspiel der Jugend, Leit. d. Freien Schulgemeinde Wickersdorf b. Saalfeld a. d. S. (Berlin $^{8}/_{6}$ 80.) B: Schulgemeinde; Zum Aufbau d. neuen Schule; Shakespeare-Aufführungen; Über die Tanzkunst; 5 Komödien; Wickersdorfer Bühnenspiele II. Reihe: Brunhild auf Island, Die 3 Wünsche, König Drosselbart.

Lusignan-Mahé, s. Grothe(-Mahé), Rich.

Lütge, Karl (Pf. Karolus, K. L. Nord-

hausen), RV., ⁄, Roman, ⊙, ⊙. Nordhausen (Harz), Geiersberg. (ebda $^{21}/_{11}$ 95.) **B**: Der Flug zur Sonne, R. 17; Die Hohnsteinerin, R. 17; Dämon Ehrgeiz, R. 18; Thüringer Humoresken, Sammlg. 18; Die vom Film, R. 20; Die Sackgasse, R. 21; Der Storchnestklub, R. 21; Die Harzfelder Kur, hum. R. 21; Der Abenteurer vom Rhein, R. 23; Salome u. ihr Narr, R. 24; Um einen Mann, R. 24; Der närrische Kauz, R. 24; Der Minutenkönig, Sch. 24.

Lützendorff, M. A. v., s. Lützendorff-Leinburg.

Lützendorff-Leinburg, Martha Freiin v. (Pf. M. A. v. Lützendorff, Gustav Lindt), ASW., Nov., Skizze, Plaud., Naturw., Kulturhist. München, Aldringenstr. 12. (Wien $^{16}/_{6}$ 80.) **B**: Ernste u. heitere Tiergeschichten 19; u. a.

Luther, Arthur, Lit.☆, **Kritik**, ⁄. **Ue**: RFSchw., Dr. phil., Bibl. a. d. Deutschen Bücherei. Leipzig, Gohliser Str. 17. (Orel $^{8}/_{6}$ 76.) **B**: s. G.-K.

Luther, Carl J., RV., Sport, ⁄, Vortragsmstr., Hrsg. d. „Winter". München, Elisabethstr. 15. (Gießen $^{9}/_{11}$ 82.) **B**: Das Meer, Einakt. 07; Wintersport i. bayer. Hochland 10; Der mod. Wintersport 11; Anfänge d. Skilaufes in Mitteleuropa 11; Wintersportphotographie 12; Ski u. Skilauf 13; Der Skitourist 13, n. A. 21; Schneeschuhläufer im Krieg 15; Schule d. Schneelaufes 16, n. A. 23; Paddelsport u. Flußwandern 23, n. A. 24; Der große Sprung 24; Schneelauf u. Sprunglauf in Bildern u. Merkworten 24; Der Skikurs (in Versen) 24; „Winter"-Almanach 25; Der Langlauf in Bild. u. Merkworten 25; Sprunglauf, Springer u. Sprunghügel.

Luther, Ernst. Schweinfurt a. Main, Markt 19. (Gnodstadt b. Marktbreit a. M. $^{1}/_{11}$ 94.) **B**: Hollerstrauwali, G. in fränk. Mundart 19; Sonnige Heimat 21; Franken, Volk u. Land 24; Alte fränk. Volksreime 24. **H**: Die goldene Schmiede, Gesch. v. M. G. Conrad 16; Frankenbuch, Anth. (mit Bruno Frank-Würzburg) 21; Fränk. Mundartdichtung, Anth. 24; Über Luther: Grammatik der ostfränk. MA. der Stadt Marktbreit, Diss. von Hubert Pfeuffer 22.

Luther, Paul, Dr. phil., Erster Pfarrer d. Trinitatiskirche, Hrsg. d. Volksblattes „Sonntag u. Alltag" u. d. „Schaffende Jugend". Charlottenburg, Leibnizstr. 79 II. (Brenzlau $^{18}/_{6}$ 68.) **B**: Briefe an e. jungen Theologen 95; Deutsche Volksabende 98, 3. A. 18; Ich will in die Sonne sehen 19; Stresemann-Buch 23; Jugend heraus 24.

Lüthge, Kurt, s. Nachtr.

Lütteken, Lorenz, Literaturkde., Sem.-Oberlehr. Warendorf, Westf. (Winterberg $^{8}/_{6}$ 62.) **H**: W. Reuter, Literaturkde., 22. u. 23. A. 19; Perlen a. d. Schatze deutsch. Dichtg., 4. A. 17; Poetik, 4. A. 12; Lessings Literaturbriefe u. Abhandlgn. üb. d. Fabel 04, 4. A. 18; Herders Prosaschriften in Auswahl, 2. A. 12; Lessing u. Herder, Wie d. Alten den Tod gebildet 09. ( )

Lutz, Franz Xaver, ✝, ⊙, ⁄, ♆, Pfarrer. Buch/Vorarlberg. (Bregenz $^{2}/_{11}$ 74.) **B**: Treu zu Rom 03; Der Kulturkampf in Frankreich 04; Immergrünes Tannenreis 08; Die Schlacht auf der Waidnau 1800 09; Ver sacrum 18; Waldhausstunden 21; Zwischen Adventsnacht u. Gerichtstag 22; Lebendiger Ruhetag, 2./3. A. 23; Disce sapere 24.

Lutz, Gottlob (Pf. Gerhard Leumann), ⊙, Roman, ⁄, Zeitw. Berlin N 39, Gerichtstr. 53. (Stuttgart $^{26}/_{10}$ 77.) **B**: Mädchen v. Eßlingen, Tr. 05; Parasiten, K. 07; Satan d. Jüngere, Zeitsat. 13; u. a.

Lutz, Hans, DB., BJ & SW., ⊙, Dr., RA. Berlin-Schöneberg, Nymphenburger Str. 2. ($^{3}/_{1}$ 85.) **B**: Die Liebe, der Narr u. d. Tod, Sch. 19; Die treuen Frauen von Cythere, Versisp. 20.

Lutz, Walter, BJ & S., ☆, ✝, ⁄, ⊙, Dr. jur. Bad Teinach, Württ. (Besigheim, Württ. $^{25}/_{10}$ 79.) **B**: Thomas Münzer, Dr. 09; Die Kraftgenies, Lisp. 10; Andr. Hofer, Dr. 12; Geiger von Gmünd, Operntext 18; Lichte Nacht, Sch. 19; Tag des Zorns, Dr. 20; Bauernblut, Sch. 20; Junger Wein, Lisp. 21; König Saul, Dr. 21; Die Gottesbotschaft Jakob Lorbers 24.

Lux, Hans Arthur, RV., DB., Politik, ⁄, ⊙, Leit. d. Presseamts d. Stadt Düsseldorf, Tiergartenstr. 43. (Elbing $^{8}/_{11}$ 82.)

Lux, Joseph Aug., SDS., DB., BF., ☆, ⊙, ⊙, ♆, Nov., Roman, Kritik. Bayr. Gmain b. Reichenhall. (Wien $^{8}/_{6}$ 71.) **B**: Amsel Gabesam, R. 09; Chevalier Blaubarts Liebesgarten, R. 10; Die Vision der lieben Frau, R. 11; Grillparzers Liebesroman, R. 12; Lola Montez, R. 12; Franz Schuberts Lebenslied, R. 14; Das große Bauernsterben, R. 15; Kultur der Seele, Vl. 16; Auf deutscher Straße, R. 18; Das Fenster, Dr. 18; Zwölf Wiener Elegien, G. 21; D. alte gemütl. Wien; Der unsterbliche Walzer; Schubertiade 21; Franz Schubert, Lebensbild aus deutsch. Vergangenheit 22. **H**: Die weißen Hefte 21; Viele Kunstschriften usw.

Luz, Else, s. Lásaló, Else.

Lynkeus, s. Reinhardt, Walther.

M.

Maaß, Ferdinand August, ☆, ⁄, Okkultismus, Dr. med., Prakt. Arzt. Hamburg, St. Pauli, Carolinenstr. 3 pt. (Husum $^{1}/_{1}$ 61.) **B**: Beitrage z.

Neo-Okkultismus 97 III; Okkultismus-Enquete 98; Wissenschaftliche Zeitschrift für Okkultismus 98; Wissenschaftliche Zeitschr. f. Xenologie 99—02; Wie steht's mit dem Spiritismus? 01; Bibliographia Xenologica 03—05; Die goldene Kette Homers 05; Polarchemiatrie 05; Schachraumspiel (dreidimensionales Schachspiel) 08; Anleitg. z. Raumschach 08; Mitteilgn. üb. Raumschach u. wissenschaftl. Schachforschg. 09/11; Zweimal gestorben, Gesch. e. Rosenkreuzers a. d. 18. Jahrh. 12; J. B. Andreaes 4 Rosenkreuzerschriften 13; Elias Artista Redivivus, d. Buch vom Salz u. Raum 13; Spielregeln z. Raumschach 13; D. schwarze Lilie, z. Kritik u. Krisis v. Theosophie u. Spiritismus 14; Raumschach, Einführung in die Spielpraxis 19; Das Wesen der Alchemie 20; Das zweite Gehirn 21; Die Heilige Mathesis 24. H: Das Rosenkreuz 23.

Maack, Martin (Pf. Germano), PJ & S., O, Novellen, ♆, Dr. phil. Uetersen (Holstein), Ruhlenstr. 22. (Lübeck $^{16}/_{8}$ 63.) B: In d. Stürmen d. Lebens, Nn. 91 u. and. Nov.; E. neue Zeit, Sch. 93, 2. A. 97; Lexikon d. Novellendichter 96; Heroldrufe, Liederbuch u. Deklamatorium 99; Leben, Sch. 04; Allerhand knurrig Kruttram, plattd. G. 07; Vulterabend u. Hochtied, desgl. 07; St. Laurenzius, R. 09; Kultische Volksbräuche 15; Blut und Eisen, Sch 16; Roggenwolf, Heimatsp. 20; Ünnern Maibohm, Heimatsp. 23; Mannslüd dörf küssen, Lsp. 23.

Maasfeld, s. Kaiser, Leo.

Maaß, C. Fr. Gustav, ♆, Rektor a. D., z. Zt. Lehrer. Hamburg 39, Sierichstr. 172. (Osterburg in der Altmark $^{15}/_{9}$ 66.) B: Heimliches Singen und Klingen, G. 23; Ein Rosenkranz der Liebe, G. 23; O du Heimatflur, Ged. 24.

Maaßen, Carl Georg v., SDS., Lit.W. München, Friedrichstr. 21 pt. (Hamburg $^{17}/_{8}$ 80.) H: E. T. A. Hoffmanns Sämtliche Werke, hist.-krit Ausg. 08 f.; J. C. Wezel, Herrmann u. Ulrike 19; J. G. Schummel, Spitzbart 20; Der grundgescheute Antiquarius 20 ff.; D. Bücherei d. neuen Serapionsbrüder 22 f. X. ()

Mac, v., s. Gaetschenberger, Arthur.

Macco, Hans, s. Nachtr.

Mack, Fritz, DB., RP., SDS., O, Feuilletonlett. d. „Leipz. Neuest. Nachr." Leipzig, Fockestr. 13. (Heidelberg $^{6}/_{8}$ 82.) B: Opfer, Dr. 09; Zeitgenossen, Dr. 21; Flucht aus d. Himmel, Dr. 22; Einmal ist keinmal, Dr. 24.

Mackay, John Henry, ♆, Nov., Anarchism., Ue: E. Charlottenburg, Berliner Str. 166. (Greenock $^{6}/_{9}$ 64.) B: Sturm, G. 87, 6. A. 20; D. Anarchisten, Kulturgem. 91, 12. T. 24; D. Menschen d. Ehe 92, 3. A. 12; Zwischen den Zielen 96 u. 03, 3. A. 12; Max Stirner, s. Leben u. s. Werk 98, 3. A. 14; Der Schwimmer 01, 3. A. 12; Gedichte 09; Gesammelte Werke 11 VIII; Der Freiheitsucher 21. H: M. Stirners kleinere Schriften u. Entgegnungen 98, 2. A. 14.

Macke, Heino (Pf. selten: Harry Werner), Erz., ♆, Nov., Skizze, Blaud Wolfenbüttel, Lange Herzogstr. 55. (ebda $^{22}/_{8}$ 89.)

Mackel, Emil, Ψ, niedd. Spr., Dr. phil., Dir. d. staatl. Andreas-Realgymn. Hildesheim. ($^{21}/_{1}$ 62.) B: s. G.-K.

Mecklenburg, Albert, †, Musik, Dr. phil., Pfr. Schöneberg a. Weichsel, Freistaat Danzig. (Danzig $^{6}/_{8}$ 63.) B: Das Davidische Königtum in d. Psalmen 04; Schopenhauers Stellung z. Musik 06; Darstellg. u. Beurteilg. d. Ästhetik Schopenhauers 13; Dur u. Moll, G. 21; Nocturno f. Klavier 21; Papillons 24; Abendgesang 24.

Mac Wilson, s. Grünebaum, Moritz.

Mader, Fr. Wilhelm, ASV., VB., Dr., Pfr. a. D. Stuttgart, Am Kochenhof 1. (Nizza $^{1}/_{9}$ 66.) B: John Bull u. die Buren, Dchtg. 00, 2. A.; Die Emanzipierten, Lsp. 00; Die Geschichte der Burenstaaten 01; Ernstes u. Heiteres aus dem Burenkriege 01; El Dorado, JgdErz. 03, 15. A. 12; Der König der Unnahbaren Berge, dgl. 09, 10. A. 23; Im Lande der Zwerge; Nach den Mondbergen; Ophir, Wunderwelten, dgl. 11, 15. A. 22; D' Frankfurtere, Lsp. 11, 2. A. 19; Wunderwelten 11, 15. A. 22; D' Haushaltungsschul', Lsp. 12, 2. A.; Der Kronprinz von Dommlinge, Lsp. 12, 3. A.; Geistliche Lieder u. Gedichte 12; D' Waschweiber, Lsp. 13, 5. A.; Die Friedensteller, Lsp. 14; Geistliche Kriegslieder 14, 40. A. 15; Oranjehof, 6. A. 22; Die Tote Stadt 23; Der letzte Atlantide 23; Krimhild, Tr., 3. A. 24; Die Messingstadt 24.

Maderno, Alfred, ♆, Roman, Lit.W, ●, Ω. Baden-Baden. (Marburg a. D. $^{21}/_{10}$ 86.) B: Sonnensehnsucht, R. 12; Das Haus a. Himmel, R. 13; Korsika 13; Von d. Reiches Herrlichkeit, Erz. 13; Elbflorenz, R. 14; D. Sächs. Schweiz 14; D. Wildenrainer, R. 15; D. tör. Herz, R. 16; D. Kellerwohnung, R. 16; Scirocco, R. 16; Zwischen zwei Nationen, R. 17; Du bist m. Heimat, R. 18; Kino, R. 19; D. deutschösterr. Dchtg. d. Gegenw. 20; Und draußen — die Welt, R. 22.

Mäding, Franz, ♆, O, Jugendschr., Red. d. „Südd. Sänger-Ztg." Heidelberg-Rohrbach, Villa Maria. (Leipzig $^{13}/_{11}$ 76.) B: Schnick-Schnack 04, 2. A. 05; Eine Reise ins Märchenland 07; Prinzeß Tausendschön, Märchensp. 09; Bauern, Dr. 11, 3. A. 20, 6. A. 23; Ledige Kinder, Bauern-B.; Der Dummkopf, Bl.; Neue

Kinderlieder; Eine Reise ins Märchenland, Märchensp. ( )

Madjera, Wolfgang, BB., DOSchG., ♀, ○, /, Dr. jur., ObMagistratsrat d. R. Wien XVIII/1, Anastasius-Grün-Gasse 25. (ebda $^{19}/_{4}$ 68.) **B:** Mod. Sonette u. Vierzeilen 93; Schatten u. Sterne, G. 02; Helden d. Feder, Sch. 02; Ahasver, Tr. 03; Märtyrer d. Krone, Sch. 06; Wie verrichten die Wiener Theater Kulturarbeit? 06; Briefe üb. das Christentum 07; Kinder des Waldes, G. 09; Frau Poesie sucht Herberge, M. 12; Sommersonnenwende, G. 18; Der Satyr und das Elfenkind, M. 20; Der Minne Sang und Sehnen, G. 20; Verklärter Geist — verklärtes Land, Ess. 21; Drei Feuermärchen. **H:** Karl Maria Heidt, Sein Vermächtnis (m. Leop. Hörmann) 01; Ferdcher von Steinwand, Sämtl. Werke (m. J. v. Fachbach u. Fr. Christel) 03; Karl Madjeras Tagebuchblätter und Briefe 12; K. M. Heidt, D. Buch Kassandra 20.

Madlinger, Ferdinand, s. Wilhelm, Rud.

Madol, Hans Roger, s. Salomon, Gerhard.

Mages, Marie Freiin von, Drama. Innsbruck, Margarethenplatz 6. (Bozen $^{20}/_{9}$ 62.) **B:** Ezzelino v. Romano, Dr. 11; Franziskus, Dr. 20; u. a. ( )

Magnus, Erwin, SDS., DB., korresp. Mitgl. d. dänischen Schriftsteller-Ver., Essays (skandinav. Literatur), /, Red., **Ue.** Berlin W 50, Bamberger Str. 5. ($^{24}/_{11}$ 81.) **B:** Lichtspiel u. Leben 24. **Ue:** Oehlenschläger, Aladdin 20; Jacobsen, Hervert Sperring; Sophus Michaelis; Thit Jensen; Olai Aslagsson; Otto Rung; Knut Hamsun; Georg Brandes u. a., ferner skand. dramat. Werke.

Mahlau, Ludwig, Religion, ♛, heimische Literatur, Volksschullehrer. Schriftleiter d. „Danziger Schulzeitung". Danzig-Langfuhr, Hochstrieß 53. (Campenau, Kr. Marienburg, Westpr. $^{19}/_{1}$ 78.) **B:** Kirchengeschichte Westpreußens 09; Geschichte der Freien Stadt Danzig 21; Ostdeutsches Heimatgeschichtsbuch (m. J. Fuhlbrugge) 23 V; Kirchengeschichte des Weichselgaues 24. **H:** Kafemanns Religionsbuch für evang. Schüler (mit M. Kadatz) 21; Erzählungen aus der Ostmark, 10 Bde. ostdeutscher Dichter u. Schriftsteller 09—13; Erzählungen aus dem Weichselgau, IV 22, 23.

Mahlke, Franz, Lyrik, Sk., Nov., R., Lehrer. Berlin-Neukölln, Richardstr. 73 III. (Hammerstein $^{29}/_{8}$ 85.) **H:** Auf Patrouille 15; Hoch in d. Lüften 15; Wenn ihr's nicht fühlt... 16; Ut mine Schippertid 16; Vom Taugenichtsdichter 21; Pastelle des Alltags 21.

Mahn, Paul, BB., PA., SDS., Dr. phil. Charlottenburg 9, Ahornallee 43/45. (Malchin $^{16}/_{10}$ 67.) **B:** A. Silesius 92; G. Hauptmann 94; Lieben u. Leben 97; Kreuzfahrt 02: D. kranke Fritz 03; Guy de Maupassant 08; D. Orgie d. Lebens 09; Birgit Wiborg 11; D. Kamerad 16; D. Ged. d. Properz 18; D. Ged. d. Catull 24; Kaiser u. Kanzler 24.

Mahnke, Carl Manfred (Pf. Mahnke-Ebers), SDS., BJ. & SB., ♛, ⚓, /, Red. Berlin-Schöneberg, Alazienstr. 10. (Eberswalde $^{9}/_{2}$ 92.) **B:** Die silberne Lilie, R. u. Gesch. 12; Dr. Fantasus, Dr. 13; Ars amandi u. Kamasutram in moderner Beleuchtung 16; Das deutsche u. polnische Volkslied 19; D. singende Lotos, ind.-buddh. Legenden 23. **H:** Deutscher Volksrat, Zeitschr. f. dtsch. Volkstum.

Mahnke-Ebers, s. Mahnke, Manfr. Carl.

Mahrholz, Werner, BB., SDS., Lit.-♛, Lit. u. Kunstkritik, Volksbildg., polit. Pädagogik, Hochschulwesen, Dr. phil., Hrsg. d. „Hochschule". Berlin W 35, Potsdamer Str. 41. (ebda $^{1}/_{11}$ 89.) **B:** Julius Mosens Prosaschriften 12: Dtsche. Selbstbekenntnisse, z. Gesch. d. Selbstbiogr. von der Mystik bis z. Pietismus 19; Der Student u. d. Hochschule 19; (m. H. Roesler) Neuer Humanismus 21; Literargesch. u. Literaturwissensch. 24. **H:** Der deutsche Pietismus 20; Die Selbstbiographie des Burkhard Zink 20; Religiöse Lyrik der Klassik und Romantik 21; Dostojewski. ( )

Mai, Victor Mathias, RB., /, Red. d. „Düsseldorfer Nachrichten". Düsseldorf, Rochusstr. 33. (Worms $^{25}/_{2}$ 72.)

Mai-Rodegg, Gustav, DB., Kritik, Drama. Oberhof i. Thür. ($^{7}/_{10}$ 85.) **B:** Hamlet-Entdeckungen 16, 2. A. 17; Wege über die Erde, Sch. 20. **H:** Bühnen-Hamlet 23.

Mailly, eigtl. Chaurand de Mailly, Anton, DOSchG., BB., Kultur-♛, Archäologie, ⚓, Nov., /, Rechn.-Dir. i. R., Schriftsteller. Wien III/2, Parkg. 8. (Görz $^{10}/_{8}$ 74.) **B:** D. roman. Kirche v. Millstatt 13; Mythen usw. im alten Grenzland am Isonzo 16; Sagen a. Friaul u. d. Jul. Alpen 22; Kath. Rosenkreuzerei 22; D. Tempelherrenorden in N.-Österr. 23; Allerlei Merkwürdigkeiten vom Wiener Stephansdom 23; Sagen a. d. Leithagebiet 23; Klosterneuburger Sagenkranz 23; Mysterien d. deutschen Bauhütte 24; D. Sagen von Wien (1. krit. Ausg.) 25; Sagen a. d. Leithagebiet u. d. Buckligen Welt 25; Sagen a. d. nördl. Burgenlande 25; Sagen u. Kulturbilder a. d. Westelbacher Gau 25; Alt-Wiener Kulturbilder 25; u. a.

Mainau, Franziska, s. Nast, Clara.

Mainzer, Frau Claire (Pf. Claire Pape),

Roman. Saßnitz auf Rügen. (Berlin.) B: Zwischen zwei Frauen, R. 10; Und sie rüttelte an der Kette, R. 13; Brigitte; Nach dem Weltkrieg, R. 22.

Makowski, Erich, Belletristik, Roman, Novelle, ✝, Schriftsteller u. Graphiker. Duisburg a. Rh., Beckstr. 75. (Lyck $^{28}/_{11}$ 96.) B: Das Buch Mensch 22; Der Mann aus der Plebs 24.

Malade, Theo, SDS., Roman, ♂, Dr. med., Arzt. Bad Kösen. (Spremberg $^{22}/_{1}$ 69.) B: Geschichten v. d. Scholle 01, 2. A. 05; Der Hilfsprediger, R. 02; Lebenskünstler, Sch. 04; Schatten, Sch. 10; Herrn Bredenfelds Erbe, R. 12; Die Geschichte vom lütten Schnieder, R. 14; D. Wanderer am Strick, R. 20; Semmelweis, R. ein. ärztlich. Lebens, R. 24.

Malea-Byne, s. Mauthner, Malwine.

Malgov, s. Wehrmeister, Cyrillus.

Malkowsky, Emil Ferd., DB., VF., ♂, Humor, Nov., ♂, Red. „Reich d. Frau". Berlin-Halensee, Joachim-Friedrich-Str. 3. (Köln $^{28}/_{6}$ 80.) B: 16 Ged. 02; Willy Spatz, Monogr. 03; Ethelwold, Tr. 08; D. Schwestern d. Boccaccio, Kom. 09; D. hl. Grab, Sch. 10; Kasperle als Freersmann, Kom. 12; Hans u. Heinz, Hum. 12; Ein Pechvogel, Lsp. 13; Der kluge Fridolin 14; Die Abenteuer d. geschnitzten Augustin 14; Fräulein Mutter, Dr. 14; Die Hexe v. Brocken, M.-Optte. 14; Willys Hochzeitstag, Schw. 15; Europa in Waffen 15; Die schöne Türkin, Schw. 15; Die große Stadt, 3 Einakt. 20; „Wer ist d. Vater?", Schw. 24. H: Wir Rheinländer 03; Fidele Kommode, 3. A. 21.

Mallinckrodt, Max v. (Pf. Max Wetter bis 1907), ♂, Nov., ♿. Haus Broich b. Weingarten, Rheinland. (Köln a. Rh. $^{18}/_{11}$ 73.) B: Lieder u. Gedichte 00; D. Kurfürst, Sch. 01; Verse 02; Altrhein. Geschichten u. Schwänke 03; Vittorio, Dr. 03; Der Erobrer, Dr. 04; Polyxena, Dr. 05; Merlin, Tr. 06; D. Prinzip der Fürsorge als die der Natur entstammte Grundlage christlicher Moral 08; Peire Vidal, Sch. 10; Mären u. Märchen 13, n. F. 15; Der Weg des Ahasver, Dr. D. 20.

Malo, Frl. Elisabeth, ♂. Biendorf i. Anh. (Pratau 55.) B: D. Recht d. Frau in d. chr. Kirche 96; D. Kossätensohn, Dr. 10, 2. A. 14; Landflucht, Dr. 12; Wartenburg i. J. 1813, Festsp. 13; Glückfucher, Dr. 13; D. Dorfschneiderin, Dr. 14; Kleine Leute in großer Zeit 15; D. Erbtante, Lsp. 16; Der geprellte Neidhammel, Lsp. 16; Der 31. Okt. 1517 in Wittenberg, Festsp. 17; Erntefestspiel 20; Deutscher Vorfrühling, Dr. 21.

Malten, L., s. Putz, Liddy.

Maltzahn, Frau Ada Baronin v. (Pf. Ada von Gersdorff), Roman. Swinemünde, Krausenstr. 10. (Charnikow $^{16}/_{8}$ 54.) B: Bettelbrot; Aus d. Papieren eines Hochstaplers; Gerda Gerovius; D. Bild zu Sais; Freiherrnhaus u. Warenhaus; Paradies d. Erde; D. Tochter d. Regiments; Glück u. Segen; Des Vaters Schuld; Stammbaum u. Lebensbaum; Leutnant Tugendreich; Rittergut Goldgrube; Anvertrautes Gut; Weltmeisterschaft; Schwere Frage; Am Gestade d. Vergessenheit; Von Todes Gnaden; Abseits, Nn.; u. a. ( )

Maltzahn, E. v., s. Wengel, Elisabeth.

Maltzkorn, Heinrich, WSB., ✝, Nov., fr. Schriftst. Bensberg b. Köln, Markt 2. ($^{6}/_{1}$ 92.) B: Rheinischer Bursch, Lr. u. G. a. d. Tagebuch e. rhein. Scholaren 21; Von junger Kraft u. junger Liebe, n. Ged. 22.

Mancke, Maria (Pf. Marie v. Felseneck), PA., VB. Berlin W 30, Bamberger Str. 19. (Leipzig $^{29}/_{11}$ 47.) B: Die schönsten Sagen u. Märchen der Inseln Usedom u. Wollin 95, 4. A. 08; Königin Luise 97; D. kleine Wilde 97, 2. A. 06; Frl. Doktor 98, 2. A. 12; Kaiser Friedrich 99, 45. T.; Was die rote Suse erzählt 99, 2. A. 09; Frl. Studentin 10; Landwehrmanns Einzige 15/16 III; Elfriede 19 II; Das lustige Kleeblatt 20; An der Schwelle d. Lebens; u. a.

Manderscheid, Paul, Musikwissensch., SemOblehr. Münster i. W., Kanalstr. 7. (Hatzenport a. Mosel $^{8}/_{11}$ 67.) B: Musik- u. Gesanglehre f. höh. Schulen u. Lehrerbildungsanstalten 10, 3. A. 22; Abriß der Musikgesch. 10, 4. A. 21; D. traditionelle Choral 11.

Mandler, Ernst, Dichterische Übertragungen a. d. Tschechischen, ak. Maler. Wien IV, Schleifmühlg. 3. (Humpolitz, Böhm. $^{16}/_{8}$ 86.) Ue: J. S. Machar: Das Gewissen der Zeiten, 3 Bde. 19, I. Im Strahl der hellenischen Sonne; II. Das Gift aus Judäa; III. Barbaren; „Hier sollten Rosen blühen..." 23. B: Läuterung, R. 24.

Manes, Alfred, Versicherungs-, Rechts- u. Staatswiss., Reisebücher, Journalistik, Dr. phil., Dr. jur., Prof. Berlin-Wilmersdorf, Güntzelstr. 63. (Frankfurt a. M. $^{27}/_{8}$ 77.) B: s. G.-K.

Manheimer, Victor, SDS., PA., deutsche Lit.-W., Dr. phil. Berlin, Hohenzollernstr. 8. (ebda $^{7}/_{12}$ 77.) B: Die Lyrik des Andreas Gryphius 04; Die ballі von Jacques Callot, Essay 21.

Manitz, Friedr., Exakte Naturw., Dr. med., Verlagsbuchh., Red. d. „Farbe". Leipzig, Kantstr. 17. (Freienwalde a. d. Oder $^{3}/_{1}$ 69.)

Mankowski, Herrmann (Pf. Dr. Justus), ♂, Nov., Red. Danzig, Gr. Schwalbeng. 13. (Cabienen $^{9}/_{8}$ 54.) B: Belagerung der Marienburg, Dr. 01; Die

Jungfrau v. Orleans, Dr. 02; Sedan 04; Führer durch Ermland 04; D. Halbinsel Hela 06; Oliva 07; Der Nibelungen Hunnenfahrt 07; D. Stiftungsfest 07; Sneewittchen 07; D. Geburtstag d. Veteranen, Dr. 08; In der Handwerkskammer, Dr. 08; Graf Mielzynski, Dr. 10; Undank ist der Welt Lohn, Dr. 12; Lieder u. Festansprachen 12; Erblich belastet, Dr. 12; Michael Woyna, Erz. 15; Ekkehard, Dr. 18; Nomeda, Erz. 18; Geldschwache Siedler 20; Das Bernsteinjuwel d. Zaren, Erz. 20; Im Exil, Dr. 21; Luzie, Erz. 22; Wenn die Versöhnung anklopft, R. 22; Führer durch Oliva 23; Blauaugen, Bst. 23; Um die Krone, Dr. 23. ()

Mann, Ernst, s. Hoffmann, Gerh.

Mann, Frau Franziska, geb. Hirschfeld, Skizzen, Essays. Berlin-Halensee, Westfälische Str. 54 I. B: Könige ohne Land, Alte Mädchen 03; Vom Mädchen m. dem singenden Herzen 05; Kinder 06; Wege hinauf 09, n. A. 24; Von Kindern 10; Frau Sophie u. ihre Kinder 12; Der Schäfer 19; Den Erwachenden; Flug ins Kinderland; Die Stufe 22.

Mann, Heinrich, Rom., Nov., Ö, Essay, Übers. München, Leopoldstr. 48. (Lübeck $^{87}/_{3}$ 71.) B: Gesammelte Romane u. Novellen in 12 Bdn. 16 (Auflagen v. 60—100 T.): Im Schlaraffenland 1; D. Göttinnen 2—4; D. Jagd nach Liebe 5; Professor Unrat 6; Zwischen den Rassen 7; D. kleine Stadt 8; Novellen 9—10; D. Untertan 11; D. Armen 12. Dramen: Drei Akte 10; Schauspielerin 11; D. große Liebe 12; Madame Legros 13; Brabach 16; D. Weg z. Macht 18; D. gastliche Haus 23; Macht u. Mensch, Essay 19; Diktatur d. Vernunft, Ess. 23; Der Jüngling, R. 23; Abrechnungen, R. 24; Kobes, R. 24; In einer Familie, R. 24. Ue: Capus, Wer zuletzt lacht; Anatole France, Komödiantengesch.; Chodertos de Laclos, Gefährl. Freundschaften.

Mann, Kurt Heinz, s. Heinzmann, Kurt.

Mann, Frau Mathilde, geb. Scheven. Ue: DNSchwEFl., Lektorin f. dän. Lit. u. Sprache an d. Univ., Dr. phil. h. c. Rostock, Im Kloster z. Heil. Kreuz 14.

Mann, Thomas, Rom. u. Nov. Dr. phil. h. c. München, Poschingerstraße 1. (Lübeck $^{6}/_{6}$ 75.) B: Der kleine Herr Friedemann, N. 98, 88. A.; Das Wunderkind, Nn., 64. A.; Buddenbrooks, R. 01, 146.—151. A. 24; Tristan, Nn. 03; Florenza, Dr. 05, 10. A.; Bilse und ich 06; Königliche Hoheit, R. 09, 77. A.; Der Tod in Venedig, N. 13, 51. A.; Tonio Kröger, N. 14; Friedrich u. d. große Koalition 15; Betrachtungen eines Unpolitischen 18, 24. A.; Herr u. Hund, Gesang v. Kindchen, 2 Idyll. 20; Rede u. Antwort, Essays, 16. A.; Novellen 22 II, 10. A.; Goethe u. Tolstoj 23; Von deutsch. Republik 23, 6. A.; Bekenntnisse des Hochstaplers Felix Krull: Das Buch Kindheit 23; Okkulte Erlebnisse; Der Zauberberg, R. 24 II. ()

Maenner, Ludwig, Neuere ♛, Dr. phil. München, Ainmillerstr. 33. (Kaiserslautern $^{6}/_{6}$ 90.) B: Karl Gutzkow u. d. demokratische Gedanke 21. Ue: Tacitus, Tiberius (Buch 1—6 der „Annalen") 24 II.

Mannes, Wilh., WBJ., BJ. & SB., BSK., RB., ⊠, R. Berlin W 50, Eislebener Str. 14. (Holzappel $^{8}/_{11}$ 71.)

Manno, Frank Herro, s. Gast, Emil.

Manns, Alfred, SDS., ⊠, Politik, Belletristik, Hrsg. d. „Deutsch. Wirtschafts- u. Sozial-Korrespondenz". Bremen, Sielwall 63. (ebda $^{31}/_{8}$ 77.)

Manns, Benno Ludwig, DB., Dchtg., Ö, Dr. phil., Syndikus d. Industrie- u. Handelskammer. Osnabrück, Schlagvordernstr. 17. (Mehlis i. Thür. $^{1}/_{6}$ 83.) B: Luginsland, sat. G. 09; Neues Leben, G. 10; Ernte, Sch. 21; Rufe vom Turm, Sch. 24; Kind Heiland, ein Buch vom Glück, R. 24; Khidr, Lsp. 25.

Manz, Gust., PA., BP., RP., Lit. ♛, ✓, Dr. phil., ständ. Mitarb. d. „Zeit", Lektor f. Vortragskunst a. d. Techn. Hochschule Charlottenburg. Berlin W, Würzburger Str. 20. (Karlsruhe $^{12}/_{12}$ 68.) B: M. Beer 92; D. Tageb., G. 92; Das lebende Wort 13, 5.—7. A. 21; D. Volk in Eisen, KriegsG. 14; Von Flandern bis Polen, Feldpostbriefe der „Tägl. Rundschau" 15; D. Englandbuch der „Tägl. Rundsch."; 100 Jahre Berlin. Humor 16; Luther im dtschn. Wort u. Lied 17. H: Gött, Verbotene Früchte 94; E. Mörikes Werke 12; Scheffel, Ekkehard 16; Emil Gött, Briefe an einen Freund 19; Th. Storm, Ausgew. Werke IV; Fr. Th. Vischer, Auch Einer; Emil Gött, Nachdenkliche Geschichten 23; Uhland, Ged. 24.

Manz, Otto, Ö, Dr. med. Freiburg i. B., Katharinenstr. 21. (ebda $^{8}/_{4}$ 68.) B: Römer, 3 Einakter 07; Ermenrich, Dr. 09; Ged. 10; D. Berufung d. Tiberius, Dr. 14; Die Teestunde d. Herrn Kampmann, Dr. 21. ()

Mappes, Anton, Redakteur u. Theaterkritiker. Berlin-Neukölln, Emser Str. 131. (München $^{26}/_{12}$ 68.) H: Aus Deutschlands schwerster Zeit, aus bitterer Not, Illustr. Autographenalbum 24.

Marasse, Frau Marg., ⚷. Berlin W, Derfflingerstr. 4. (ebda.) B: Backfischbriefe aus Kairo 99; Römische Sonntage 06.

Marck, Otfried, s. Passehl, Otto.

Marco, L., s. Lasker, Martha.

Marcus, Eli (Pf. Nachahme), niederdeutsche Dchtgn. u. Volksstücke, Kaufmann. Münster i. W., Goebenstr. 1. (ebda $^{26}/_{1}$ 54.) B: De graute Kumeet 01;

Härtens Fennand 02; Lünings Lena 02; Schnippsel 02; Jans Krax 03; Dürgemös 03; Up Bruurschau 03; Graf Tucks u. seine Nachkommen 04; 5 niederd. Volksstücke 04; Usse Dölfken 05; Professor Landvis, Lebensbild (m. a.) 07; He hät sienen Dag, P. 09; Aolle Döhnkes un Vertällsels 09; Sunnenblomen, G. 12; De Suohn, Sp. 20; De guede Maondag, Bst. 21; Graute Schlemm, Gesangs-P. 22.

Marcus, Erich, SDS., RP., **Kritik**, Essay, Kulturpolitik, Dr. phil. **Charlottenburg**, Niebuhrstr. 64. (Berlin $^{16}|_{10}$ 94.)

Marcus, Hugo, ∴. **Berlin W 50**, Fürther Str. 11a I. (Posen $^{6}|_{7}$ 80.) **B**: Frühlingsglück 00; Allg. Bildung 03; Meditationen 04; Musikästhetisch. Probleme 05; Philos. d. Monopluralismus 07; Ornament. Schönheit d. Landschaft 12.

Marcus, Max (Pf. Marcus-Willenberg), Red. d. „Weltkrieg" u. Chefred. d. „Beispiel". **Berlin-Wilmersdorf**, Wilhelmsaue 3. (Willenberg, Ostpreußen $^{17}|_{6}$ 78.)

Marcus, Otto, Roman, Nov., Ⓗ, Klavierpädagoge u. Pianist. **St. Gallen**, Winkelriedstr. 8. (Berlin $^{13}|_{8}$ 78.) **B**: Du holde Kunst, R. 10; Adagio lamentoso, R. 11; D. Lilien auf d. Felde, satir. Kom. 13; Hernach! Tragikom 18. ( )

Marcus-Willenberg, s. Marcus, Max.

Marcuse, Ludwig, Kultur ∴, Ästhetik, Dr. phil., Dozent d. Humboldt-Hochsch. **Berlin**, Bachstr. 3. (ebda $^{8}|_{2}$ 94.) **B** bzw. **H**: Hauptmann u. s. Werk 22; Strindberg, D. Leben d. tragischen Seele 22; Die Welt der Tragodie 23; Weltliteratur der Gegenwart 24 II.

Marès, Frau Jolanthe, SDS., WF., Roman. **Berlin-Wilmersdorf**, Pfalzburger Str. 3. **B**: Lilli, Lillis Ehe, Sittenbilder a. Berlin W; Begierde, Berlin. R.; Mütterreigen, Ernste Gesch.; D. große Unrecht, aus d. Leben e. Frauenarztes; Die fremde Frau, R.; Verschenktes Leben, R.; Sünderin; Stationen d. Liebe; Elegantes Pack, R. 24.

Mareſch, Frau Maria, Kulturw., Dr. phil., Sektionsrat im Bundesministerium f. Unterr., Referentin f. Frauenbildung. **Wien IV**, Viktorg. 18. ($^{12}|_{6}$ 86.) **B**: Katharina von Siena 14, 2. A. 21; Luxus u. Verantwortlichkeit 14; Aus Polens Geschichte u. Kultur 15; Der Heilige u. das Volksgericht, R. 16; Der russische Mensch 18, 2. A.; Elisabeth v. Thür. 18, 2. A. 21; Briefe d. Katharina v. Siena 21. **H**: Lebenspflege in Vergangenheit u. Gegenwart 23.

Marheine, Frau Wilhelmine, geb. Schroeter (Pf. W. Schroeter-Marheine), Gedichte u. Erzählungen, Schriftstellerin. **Delitzsch**, Prov. Sachs., Angerstr. 8 pt. (Angerburg $^{22}|_{8}$ 81.) **B**: Beim Feuerschein, G. 06; Wir, die wir suchen ..., G. u. St. 07; Und dennoch, Seelchen, singe ..., Lr. u. Ball. 22; Lichtgebote, Kunstmappe 23; Deutsches Vaterunser, Was ich glaube, 2 Kunstblätter 23.

Marheineke, Frl. Maria Juliane (Pf. M. Marnek), SDS., Belletristik. **München**, Claude-Lorrain-Str. 25 II. (ebda $^{18}|_{1}$ 73.) **B**: Eigene Wege, Hochlandserz. 12; Im stillen Dörflein, Erz. 16; Mein Lied d. König, Erz. 17; Zwischen Tal und Firn, Hochlandserz. 17; Confiteor, Erz. f. d. Jugend 19.

Maria, Igna, s. Jünemann, Igna Maria.

Maria Regina, s. Jünemann, M. R.

Marienburg, W. v. s. Nieborowski, Paul.

Märker, Friedrich, SDS., Literatur. **Ammerland am Starnberger See.** (93.) **B**: Lebensgefühl u. Weltgefühl 20; Zur Literatur der Gegenwart 21; Pansymbolismus. ( )

Maerker-Branden, A. Paul (Pf. Albrecht Maerker-Brandenburg), Dtsch. Preß Club New York, Nat.-Verb. dtsch.-amerik. Schriftst. u. Journ., Manager „Europart Co.; inc." 1587 Broadway, New York City. (Berlin $^{27}|_{8}$ 88.) **B**: Ruhm, R. aus d. dtsch. Neuyork 15; Deutsches Gebet 16; Treudeutsch 16. **Ue**: (ins Englische): Kammerer, Über Verjüngung u. Verlangerung d. menschl. Lebens 23; Kammerer, D. Vererbung erworbener Eigenschaften 24; M. Nael, Der Rebell 23; W. L. Stein u. Rud. Lother, D. späte Gast 23; (ins Deutsche): Thomas Fallon, The last Warning: Adeline Hendricks Leitzbach, The Nightcall; Viereck u. Woolf, The House of the Vampire; Viereck u. Woolf, The Lady of the Sonnets. **MitB**: Der Stern der Prärie (mit Beth Young u. Mabel Whitty).

Maerker-Brandenburg, A., s. Maerker-Branden.

Mark Twain d. Jüng., s. Impertro, Mich.

Markus, Stefan, ATSV., DB., Ⓗ, Roman, Dr. phil., Schriftst. **Zürich 6**, Frohburgstr. 60. (ebda $^{18}|_{1}$ 84.) **B**: Himmelhoch jauchzend ..., R. 16; Biblische Komödien 17; D. Doppelbild, Lsp. 17; D. Frauentausch, Dr. 17; Cäcilie, Dr. 17; Thomas Hildebrachts Modell, Dr. 17; Lady Hamilton, Dr. 17; Die Tragödie des Genies (Kleist), Tr. 17; Semiramis, Tr. 17; Casanova, Trilogie frecher Liebeskom. 18; Zar Peter III., Tr. 18; Madelones Erwachen, Dr. 18; Biblische Tragod. 19; Der Brand von Rom, Tr. 19; Das verlorene Paradies, R. 21; Don Quichottes Enkel, R. 23; Zwischen den Zeilen, R. 23; Maddalones Erwachen, F. 24; D. Nacht d. Vergeltung, F. 24.

H: Casanova, Lebensweisheiten eines Don Juans 18.

Markwitz, Albert, DB., dram. Dchtg., Schriftst. Berlin-Lichterfelde-West, Drakestr. 36. (Mlawa $^{17}/_{6}$ 77.)

Marnet, M., s. Marheineke, Maria.

Marny, Baronin v., s. Baudissin, Eva Gräf. v.

Marr, Francis, s. Franzos, Marie.

Marquardsen, Frl. Anna, Jugendschr., StudR. an d. städtisch. Oberlyzeum. Altona (Elbe), Missundestr. 1. (Flensburg $^{16}/_{6}$ 64.) B: Märchengrüße 00; Kleine Mädchen 01, 3. A. 10; Zu Lust u. Freud 02; Die Familie Bonnet 03; Aus tiefer Not; Prinz Verkehrt u. a. M. 07; Sonnenaufgang 10; Der Sohn des Ratsherrn 13; Spiegelungen, G. 18.

Marr, Ludwig (früher Louis Zacharias), BB., ♀, Rom., Nov., ✝. 8. Jt. Rom, Via Sallustiana 29. (Königsberg i. Pr $^{31}/_{7}$ 71.) B: Gedichte 02; Karneval d. Lebens 06; Der Weg d. Liebe 10; Der Thronfolger 11; Die Liebesinsel 12; Des alten Soldaten Weihnachtsspiel 15; Ich bin Du ... 20; Die Nächte des Cornelis Brouwer 21.

Marriot, Emil, s. Mataja, Emil.

Marschalk, Max, 1. Musikreferent a. d. „Voss. Ztg." Berlin-Halensee, Halberstädter Str. 6. (Berlin $^{7}/_{4}$ 63.)

Marschall, Herbert, ♀, Kritik. Wien IX, Pflugg. 6/24. ($^{1}/_{8}$ 91.) B: D. neue Licht, Lsp.; Kardinalschmaus, Sch.; Natur wird Literatur, Lsp. *

Marschan, Joachim Hans, Dr. phil. Berlin-Friedenau, Kaiser-Allee 105. ($^{18}/_{3}$ 95.) B: Das Mitleid bei Gerhart Hauptmann, Psycholog.-ästhet. Betrachtungen 19.

Martell, Karl, s. Bierath, Willy.

Martellus, s. Klopfer, Carl Ed.

Märten, Frau Lu, SDS., ✝, ♀, ✉. Berlin-Steglitz, Albrechtstr. 72c (Berlin $^{24}/_{6}$ 79.) B: Gedichte 06; Torso, R. 09; Bergarbeiter, Sch. 09; Die wirtschaftl. Lage der Künstler 14; Die Künstlerin 14/18; Historisch-Materialistisches über Wesen u. Veränderungen d. Künste 20; Wesen u. Veränderung d. Formen 24; Sprache u. Dichtung 24.

Marten-Manfried, Max, s. Martens, Amandus M.

Martens, Amandus M. F. (Pf. Max. Marten-Manfried, Manuel Fritz), RP., ✝, ♀, ✉, Kritik, Chefred. d. Ztschr. „Der Weltmarkt", 1. Vors. d. „Red.-u. Schriftst.-Verb." Hannover, Allmersstr. 10. ($^{21}/_{8}$ 88.) B: Präludium, G. 09; Feurige Lava, G. 11; Das Reich der Jugend, Sch. 18; Friedensfragen, ein wirtsch.-polit. Sammelwerk, 19; Wirtschaftsmonogr. wicht. Handelsstaaten 19, 20, 21; Schiebertanz, Sch. 19; Der Weg in die Ferne, Sch. 20; Mainachtszauber, phant. Sp. 21; Alhambra, e. „Flug" zur Höhe, Sch. 23.

Märtens, Frl. Ilse, Neuere Lit., Dr. phil., Studienreferendarin. Lüneburg, A. d. Meere 1—2. (ebda $^{24}/_{6}$ 92.) B: Die Mythologie bei Mörike 21.

Martens, Kurt, Rom., Nov., Kritik, Dr. jur. München, Ungererstr. 34. (Leipzig $^{21}/_{7}$ 70.) B: Roman a. d. Décadence 98; Die Vollendung, R. 02; Kaspar Hauser, Dr. 03; Katastrophen, R. 04; Kreislauf der Liebe, R. 06; Der Freudenmeister, Kom. 07; Literatur in Deutschl., Ess. 10; Drei Novellen v. adeliger Lust 09; Deutschland marschiert, R. 13; Pia, R. 13; Geschmack u. Bildung 14; Hier und Drüben, R. 15; Jan Friedrich, R. 16; Schonungslose Lebenschronik, Autobiogr. 21, 2. T. 24; Deutsche Literatur d. Gegenwart 21; D. Alp von Zerleb, R. 20; Der Emigrant; Pulververschwörung; Des Geliebten doppv. Gestalt, R. 23.

Martens, Paulfried, ✝, ♀, ⊕. Wandsbek I, Schlesw.-Holst., Kurvenstraße 37. (Altona/Elbe $^{12}/_{6}$ 92.) B: Die südliche Krone 21; Die drei Gespräche 22; Der Siebenstern 23; Die gülden Kleinodien 24; Die Gedichte u. wehenden Winde um mich 24; Das Schloß mit d. östlichen Blumengarten 24. H: Die Drucke des Manns mit der Fahne.

Martens, Rolf Wolfgang, DB., ⁄, ✝, ♀, ♀, ♫. Berlin-Lankwitz, Waldmannstr. 25. (ebda $^{11}/_{6}$ 68.) B: Charfreitagszauber (Frühling) 95; Befreite Flügel, mod. G. 99; Störtebecker, Tr. 03; Machiavelli, Tr. 06; Dialog m. d Anarchisten 12; Der falsche Woldemar, Sch. 13; Erik der Rote, Chorwerk 14; Im Schützengraben, Kriegsliedersp. 15; Burg Heidenstein, R. 16; Ein vermeintlicher Held, Tr. 17; Lukrezia Borgia, Sch. 18; Alt-Berlin, Sch. 20; Ästhetik des Lichtspiels 22.

Martersteig, Max, Theaterw., ♀, ♀, ✝, Dr. phil. h. c., GHofR., Intendant a. D. Gräfelfing b. München. (Weimar $^{11}/_{5}$ 53.) B: P. A. Wolff 79; Demetrius von F. Hebbel, vollendet u. bearb. 93; Der Schauspieler, ein künstl. Problem 00; Giov. Segantini 04; Das deutsche Theater im 19. Jahrh. 04, n. A. 24; Das Theater im neuen Staat 20. H: Protokolle d. Mannheimer Theater 90; Jahrb. d. bildenden Kunst 02, 03.

Marti, Hugo, SES., Dr. phil., Literar. Redakt. d. „Bund". Bern, Schweiz, (Basel $^{22}/_{12}$ 93.) B: Das Haus am Haff, R. 22; Das Kirchlein zu den sieben Wundern, Legenden 22; Balder, E. 23; Ein Jahresring, R. 25; Der Kelch, G. 25.

Martin, s. Lüdecke, Ed. Friedr.

Martin, Anton Karl, Rom., ♀, ✝, ♫. Berlin, z. Zt. auf Reisen. (Wien $^{13}/_{8}$ 84.) B: Die hl. Liebe, R. 10; Der stille Sieger, G. 10, 2. A. 14; Ikarus, Dr. 14; Das Wun-

der der Beate, Kom. 14. H: Der klingende Garten 11. ()

Martin, Ernst, /, Dramaturgie, Kritik, Intendant des Stadttheaters, Herausgeber d. „Crefelder Blätter f. Theater u. Kunst". Krefeld, Urdinger Str. 53. (Möckmühl, Württemb. $^{10}/_{8}$ 91.) B: Die Ausgestaltung des volkstüml. Theaterwesens in Württbg. 19; D. Schwank 21. H: Clemens Brentano: Zwei Erzählungen 20; Blätter d. Württemb. (Schwäb.) Volksbühne, Jahrg. I—III, 19—22; Saarbrücker Blätter f. Theater u. Kunst, Jahrg. I—II, 22—24.

Maertin, Karl, F, Novelle, Werkmeister. Berlin-Wilmersdorf, Wilhelmsaue 7. (Anröchte, Kreis Lippstadt in Westf. $^{22}/_{2}$ 82.) B: Opfere 22.

Martin, Kurt, AESV., SDS., Roman, Nov., Ö, Dr. phil. et lit. h. c., Schriftst. u. Verleger. Weinböhla b. Dresden, Melanchthonstr. 19 (Hof i. B. $^{9}/_{8}$ 91.) B: Der Fall Tolstikoff, R. 17, 5.—10. A. 21; Die beiden Ehen des Edgar Hallinger, R. 18, 3.—5. A. 21; Das Glück des Lebens, N. 20, 3.—5. A. 21; Die Liebe der Christine Klawonn, Sch. 20, 3. A. 21; Die Schuld der Anna Huller, R. 21; Die Novellen des Todes, N. 23; Eva, ein Buch der Liebe; N. u. Dchtgn.; Hjalmar Nylander und die Mädchen, R. 23. ()

Marwein, Wolf, s. Weinberg, Marg.

März, Friedrich, s. Schindler, Wladimir.

Masčha, Ottokar, Ö, Dr. jur. Wien, XIII/9, Wambacherg. 14 (Pilsen $^{7}/_{8}$ 52.) B: Félicien Rops u. sein Werk 10; Österreichische Plakatkunst 15.

Maß, Frau Hedwig, s. Rodatz-Maß.

Maß, Konrad, Nov., Rom., Oberbürgermeister a. D. Stralsund, Hohe Uferstr. 1. (Anklam $^{16}/_{11}$ 67.) B: Pommersche Gesch. 99; Goldschmuck v. Hiddensee 02, 2. A. 24; Haus Stavenhagen 02: Sylvia 03; Dörch Blaumen und Nettel 03; Mönch v. Pudagla 04; D. Praxis d. Gewerbegerichts f. d. Stadtkr. Stettin 07; V. Meeresstrande, Nn. 07; Mutterliebe, N. 08, 2. A. 12; Vom Glauben u. Glaubenszwang, Bekenntn. e. Laien 09; Zum Licht, R. 10; Deutschtum u. Erziehg. 11, 2. T.; Neue Ziele, neue Wege, e. Vorschlag z. Hebg. d. Jugendnot 12; Reiseführer durch Rügen 13; Aus Sturm u. Not, Erz. 14; Von de Waterkant, Nn. 14; Wofür sie starben, e. Weckruf zu soz. Arbeit 17; Allerlei Lüd, Nn. 19; An den Erternsteinen, R. 20, 2. A. 22; Deutsche Kraft, R. 23.

Massé, Frl. Grete, SDS., Kritik, Nov., Roman, K. Hamburg, Grindelallee 165. B: Und draußen war Krieg... 15; Das Rubinhalsband 15; Enkel der Unsterblichen 15.

Massinger, Karl, AESV., /, ⚓, ●, freier Schriftstell. München, Hohenzollernstr. 54/I, Grt. l. (ebda $^{18}/_{3}$ 73.) B: Försters Regerl, Volksr. 21; Moosröserl, Volksr. 22; Meister Hans, kulturhist. R. 22, 2. A. 23; Almzauber, Volksr. 24. •

Massow, Wilh. v., BB., PA., RB., Politik, Hauptm. a. D. Berlin-Halensee, Nestorstr. 16. (Woblanse $^{2}/_{6}$ 55.) B: Aus Krim u. Kaukasus 02; Die Polennot im deutsch. Osten 03, 2. A. 07; Die deutsche innere Politik unter Kaiser Wilhelm II. 13; Wie steht es mit Polen? 15; Wer trägt die Schuld? 21. H: Fürst Bülows Reden I 10, II 11, III 13, IV 14, V 15.

Mataja, Frl. Emilie (Pf. Emil Marlot), DOSchG., Roman, /, Nov., Skizze. Wien III/1, Arenbergg. 1. (ebda $^{30}/_{11}$ 55.) B: Familie Hartenberg, R. 82, 3. A. 95; D. geistliche Tod, R. 84, 12. A. 16; Novellen 87 II, 2. A. 97; D. Unzufriedenen, R. 88, 3. A. 08; Mod. Menschen R. 94, 2. A. 00; D. Starken u. die Schwachen u. a. Nov. 94, 3. A. 99; Caritas, R. 95, 6. T. 19; Junge Ehe, R. 97, 8. A. 14; Der Heiratsmarkt, Sittenb.; Gretes Glück, Sch. 97; Auferstehung, R. 98, 5. A. 16; Tiergeschn. 99; Schlimme Ehen, Nn. 01, 2. A. u. d. T.: Meine Frau u. Anderes 10; Menschlichkeit, R., 1.—4. A. 02; Anständige Frauen, R. 06, n. A. 13; Sterne, Nn. 08; Heinz Henning, R, 11; Kinderschicksale, Stn. 12; Der abgesetzte Mann, R. 16; Das Sündengesetz, R. 20. ()

Mathar, Ludwig, Romanschriftsteller, Dr. phil. Köln-Lindenthal, Sielsdorfer Str. 15. ($^{1}/_{6}$ 82.) B: Die Monschauer, R. 22, 2. A. 25; Das Glück der Oelbers, R. 23; Unter der Geißel, R. 24, 2. A. 24; Der Arme Philibert, R. 24 (in d. Sammlg. „D. Bienenkorb"); Fünf Junggesellen u. ein Kind, N. 24; Wetter u. Wirbel, R. 25; Der Frühlingsgarten, ein Marienleben m. Bildern v. Heinrich Weindelschmidt, Dchtg. 25; Der Niederrh in, Bilder v. Land u. Kunst (Erster Band des neunband. Heimatwerkes „Die Rheinlande") 22; Die Mosel, Bilder von Land, Volk und Kunst (Zweiter Band der „Rheinlande") 24; Der Mittelrhein (dritter Bd. der „Rheinlande") 25.

Mathern, Carl, Ö, Kritik, Plauderei, Red. a. Gen.-Anz. Frankfurt a. M., Schillerstr. 19 I. (Homburg v. d. H. $^{1}/_{8}$ 81.) B: Schach Matt, Schw. 10; Das Kind, Schw. 11; 777:10, Turf-Schw. (m. Ö. Schwartz) 13; Berlin an der Themse, P. (m. demf.) 13; Halt! Wer da?, Küch.- u. Kasernen-Schw. 14; Junggesl.-Dämmerung, Lsp. 14; Riese Goliath, Lsp. 15; Die drei Zwillinge, Schw. 16; Wer niemals e. Rausch gehabt, Schw. 17; „1919", Schnurre 20 (alle m. Impekoven); Peterle, Lsp. 20 (m. Sachs); Ehezauber Lsp. 21; Lustige Vagabunden, P. 21; Mohrenwäsche, Lsp. 22; Meisterhoger,

Schw. 22; Blonde Scheidungsgrund, Schw. 23; Hamlet in Krähwinkel, Bst. 23; Otto, der Treue, Schw. 24.

Matschoß, Alexander, Dr. phil., Stud.-Rat. Waldenburg i. Schles., Fürstensteiner Str. 2. (Neutomischel $^{1}/_{8}$ 79.) B: Kriegseindrücke eines 212ers, KriegsGed. 18; Der Kulturschutzpark, e. Tier- und Menschheitsgeschichte 19; u. a. ( )

Matthes, Alfons, ♃, ☉, ☿, ☋, Rom., Nov. Berlin SW 47, Kreuzbergstr. 22. (Ob.-Glogau $^{16}/_{8}$ 67.) B: Diotima, drei Bücher d. Liebe, R. 01; Das Bild der Welt, Grundriß u. Einleitg. 94; Das Urbild Christi: Lehre, Charakter, Leben u. Nachwirkung 97; Mignon, Ein Seelenaufschluß 01; Jung-Goethe, Lsp. 11. H: Marg. Matthes, Gedichte 07.

Matthes, Erich, Verlagsbuchhändler. Hartenstein i. S. (Neuhausen, Bez. Dresden $^{8}/_{8}$ 88.) H: Alte deutsche Volksballaden 12; Hans Sachs Fastnachtsspiele 18—20 X; Das Buch Maria 21.

Matthes, Jos. Friedr., ☿, ☋, Chefred. Aschaffenburg. ($^{10}/_{8}$ 86.) B: Gedichte u. Gedanken 07; Herodes, Frau Marion, Dr. 09: Der Jünglingsredakteur, Tageb. 09; Kriegsgedichte 14, 3. T.; Ich hatt' einen Kameraden, Lsp. 15; Ein Tagebuch, Kammerspiel 15; Die große Flucht, Dr. 15; Pädagogische Sünden im Beichtstuhl, 10. T. ( )

Matthey, Frau Maja, ☿, /. Zürich 8, Dufourstr. 169. (Halver in Westf. $^{6}/_{8}$ 72.) B: Tessiner Novellen 05, 3. A. 06; Die guten Willens sind, Tessiner R. 10; Die Stadt am See, R. 13; Der Pfarrer von Villa, R. 18; Im Atem d. Sonne, Nn. 19; Heilige u. Menschen, R. 21; Amtsstunde, R.; Am Werk, R.; Die kleinen Marien, B.; Fabula, B.; Mystik, B.; Frühling, Dr.; Zwischenspiel (m. Ritter Tod), Ged.-Sammlung.

Matthias, Leo, Dr. jur. Berlin-Wilmersdorf, Prinzregentenstr. 93. (Berlin $^{16}/_{8}$ 98.) B: Der jüngste Tag, groteskes Dr. 14, 2. A. 20; Genie u. Wahnsinn in Rußland 21; Die Partitur der Welt 21; Klavier, Komödie 22. H: Die Schriften Fr. H. Jacobis 24.

Matthias, Th., ♛ d. deutsch. Spr. u. Lit, Dr. phil., Prof., ObStudDir. a. D., Hrsg. d. Mitteilgn. d. Vereins f. vogtländ. Gesch. u. Altertumskunde zu Plauen. Plauen i. V., Bärenstr. 59 II. (Bernstadt i. S. $^{7}/_{8}$ 59.) B: Sprachleben u. Sprachschäden 93, 5. A. 21; Kleiner Wegweiser durch d. Schwierigkeiten u. Schwankung. d. deutsch. Sprachgebrauchs 96, 4. A. 13; Aufsatzsünden 97, 5. A. 17; Katechismus d. guten Deutsch. 98; Ausführl. Wörterb. d. deutsch. Rechtschreibung 98, 3. A. 04; Bismarck als Künstler, e. sprachl.-psychol. Studie 01. H: s. G.-K.

Matthießen, Wilhelm, SDS., Dichtg., ♛, ♃, ☉, Dr. phil. München, Hofenfelsstr. 55. (Gemünd $^{8}/_{8}$ 91.) B: Hans der Räuber 19; Der Himmelsküster 20; Regiwissa 20; Der Große Meister 20; Holderkautzens Leben 20; Der große Pan 20; Karl Mays wunderb. Himmelfahrt 20; Der verlorene Hund 21; Julnächte 21; Gespensterschloß 21; Das Ende derer von Knübbelsdorf 21; Die Sündflut 23; Die Königsbraut 23; Das alte Haus 23. Mit H: Theophrastus Paracelsus, 12 Bde.

Mattl-Löwentreu, Baronin Emanuela, s. Dürfeld.

Mauch, Theod., PA., ☿, /, Lit.-Krit. Stuttgart, Reinsburgstr. 160. (Göppingen $^{1}/_{4}$ 63.) H: Schiller-Anekdoten 05.

Mauer, Hans auf der, s. Klob, Karl Maria.

Mauermann, Siegfried (Pf. Hermann Walther), DB., ☿, ☉, ☤, /, ☭, ♆, Dr. phil., Schriftl. d. Ztschr. „Das Graue Kloster". Berlin-Friedenau, Albestr. 18. (Berlin $^{6}/_{11}$ 84.) B: Ein moderner Werther, N. 06; Gesch. d. Grauen Klosters 09; Verzichten ist Sünde, N. 10; Die Bühnenanweisg. i. deutsch. Drama 11; Diogenes auf d. Redoute, Lsp. 14; Auf d. dunklen Erde, Dr. 20; Ihr schillernder Leib, Dr. 25; Aus zweiter Hand, Dr. 25. H: Der Richtige Berliner 11, 9. A. 24; Wielands ges. Schriften (Preuß. Akadem.-Ausg.) I, 7 11; Norbert Hilliner, Feldpostnachr. 15.

Maulbecker, Maximilian, SDS., Hrsg. d. „Nova-Korrespondenz". Berlin-Friedenau, Moselstr. 12. (Germersheim $^{26}/_{8}$ 86.) B: Seine Majestät Mars; Leitstern für Auswanderer; Der rote Sumpf; Die Türme des Schweigens; Ein Hasser des Menschengeschlechts; Krone u. Kapital; Das brasilianische Weiberrätsel; Der Fall Erler; Nächte des Grauens; Die Zweimillionen-Dollarpolice.

Mauracher, Frl. Isabella, VB., ☿, Nov. Salzburg-Parsch. (Graz $^{12}/_{11}$ 96.)

Maurenbrecher, Max, Rel., Politik, ♛, Dr. phil., Pastor a. D., Leit. d. „Deutsch. Zeitung" i. Berlin. Berlin-Lichterfelde, Elisabethstr. 29. (Königsberg i. Pr. $^{17}/_{7}$ 74.) H: „Glaube u. Deutschtum", Sammlg. relig. Aufsätze u. Predigt. B: Thomas' von Aquino Stellung z. Wirtschaftsleben seiner Zeit 98; Die Sozialdemokratie u. d. Gebildeten 04; D. Hohenzollernlegende 05 II; Biblische Geschichten 09; Von Nazareth nach Golgatha 09; Von Jerusalem nach Rom 10; Jatho, Dürfen wir monistische Frömmigkeit in christliche Hüllen verschleiern? 11; Das Leid, eine Auseinandersetzung mit der Religion 12; Christentum u. Monismus, Diskussion mit A. Meyer 15; Taktik d. Parteien 20, 24.

Maushagen, Hubert, RA., Politik, ♛, Dramaturgie, Musik ♛, Chefredakteur des

„Chemnitzer Tagebl." Chemnitz, Theaterstr. 8. (Kattowitz, Ob.-Schl. $^{13}/_{8}$ 83.) **B:** Rich. Wagners Parsifal 14; Der Aufstand in Posen (Ps. J. Lamla) 19; Die drei Fragen des Oberschlesiers 20.

Mausolf, Werner, dtsch. Lit., Dr. phil., Studienassessor. Bielefeld, Lutzenstr. 12. (Thorn $^{6}/_{4}$ 95.) **B:** E. T. A. Hoffmanns Stellung zu Drama u. Theater 20; Zeittafeln zur Deutschkunde 24.

Maußner, Karl, Kunst- u. Kulturpflege, Dir. d. Dtsch. Kulturarch, 1. Vors. d. Dtsch. Heimatbund. u. d. Vereinigg. f. dtsch. Wertbuchh., Verlagsbuchh. Berlin-Zehlendorf-West, Lessingstr. 2. (Bamberg $^{10}/_{7}$ 89.) **B:** Gedichte 08; Im Schloß zu Heidelberg, hist. Sch. 08; Uns. Zukunft 14, 5. A.; Zum neuen Reich, KriegsG. 15; Mozart 16; Walpurgisnacht od. Romantik 18; Die Jugendvolkshochschule 19; V. Wunden u. Wundern, Ges. Gedichte 23. **H:** Dürer-Kalender f. Kultur und Kunst, seit 13; Deutscher Heimatkalender, seit 15; Born der Jugend, s. 20; Das Füllhorn, s. 21; Der Bronnen, Jahrb., seit 22; Deutsche Dichter der Gegenwart, seit 23; Rundschau f. Literat. und Kunst, Kritische Wochenschr. d. Vereinigung für deutschen Wertbuchhandel, seit 23.

Mauthner, Frl. Malwine (Ps. Malea-Byne), SDS., ASV, ✠. Wien XIX, Pet.-Jordan-Str. 32. (Komotau i. Dtsch.-Böhmen.) **B:** Die kleine Gottheit, R. 09; Märchen 23; Die ewige Stimme, Sonette 24.

Max, Hero, s. Peter, E. Herm.

Max-Marten-Manfried, s. Martens, Amandus F. M.

Maximilian, s. Streese, Max.

Maxis, Emil, Skizze, Novellen, Märchen, Dr. phil. Breslau XVI, Piastenstr. 87 II. (Lipine, Oberschl. $^{10}/_{1}$ 81.) **B:** Späne v. Alltag, Skizzenbuch; Tiefengold, R. 20; Renatus Kroll, Sch.

May, Frank, s. Droescher, Otto.

May, Frl. Marie Therese, ✠, Erz, Nov., Lustsp, Jugendschr. Troppau, Östr.-Schles, Teichg 7. (Bielitz $^{8}/_{1}$ 51.) **B:** Irene, N. 80; Fräulein Doktor, N. 81; Tiefverschleiert, N. 82; Kloitergeheimnis 82; Mimosa, N. 83; Rätsel, N. 84; Unter d. Königstanne, N., 89, 2. A. 98; Wie es endete, R. 94; Kleines Volk, Erz. 95; Treue Seelen 01.

May, Richard, DB., ⊙, Rom., polit. Red. ausw. Ztgn., Schriftl. d. Ltschr. „Die deutsche Einheit". Berlin-Wilmersdorf, Landhausstr. 41. (Berlin $^{10}/_{8}$ 86.) **B:** Herrin Helga, Dr. 10; Prometheus' Erlösung, Dr. 11; Die Rouillons, R. 14; Die Not der Hella Grawehn, R. 20.

Maydell, Walter v., Lyrik. Dorpat, Teichstr. 39. (Livland 85.) **B:** Gedichte 13.

Mayer, Anton, Kunstw, ✍, Dr. phil., Schriftl. d. „Faust" u. des „Sammlerkabinetts". Berlin W 9, Viktoriastr. 5. (ebda $^{12}/_{4}$ 79.) **B:** Leben u. Werke der Brüder M. und B. Brill 06; Der Gefühlsausdruck in d. bildend. Kunst 13; Fünf Aufsätze 14; Die Einheit d. griech. Kunst 24. **Ue:** Dent, Mozarts Opern 22; Bennett, Wonnestadt 24. •

Mayer, August L., DB., SDS., ⊙-w, ⊙, Dr. phil., ao. UP., Hauptkonservator d. Bayr. Staatsgem.-Sammlg. München, Ansbacher Str. 2. (Darmstadt $^{27}/_{10}$ 85.) **B:** (m. Joh. v. Guenther) Don Gil von den Grünen Hosen nach Tirso de Molina, Lsp. 18; s. auch G.-K.

Mayer, Eduard v., Epik, ✍, Kritik, Kulturw, ⊙, Dr. phil. Locarno-Muralto, Tessin. (St. Petersburg $^{10}/_{4}$ 73.) **B:** D Bücher Kains 99; Falsche Feuer, R. 02; Die Lebensgesetze der Kultur 04; Pompeji in s. Kunst 05, engl. 07; Die Seele Tizians 06; Technik u. Kultur 06; Mod. Mal. 06; Fürsten u. Künstler 07; Lebenswerte 07; Herr v. Mensch, Narrenpredigten 11; D. Goethelüge 12; Die Zukunft d. Natur 14; D. Märchen d. Naturw. 07; Der Dienst d. Goldes 07; Priesterin Mutter (m. Elisar v. Kupffer) 07; u. a.

Mayer, Ferd., s. Mayer-Eschenbacher.

Mayer, Franz G., ✠, Landwirt. Oberplan, Böhm. (Salmau $^{16}/_{1}$ 92.) **B:** Noch ohne Weg, G. 23. •

Mayer, Gottlob, ✉, Ästhetik, Hauptschriftleiter von „Reclams Universum". Leipzig-Marienhöhe, Wachauer Str. 9. (Stuttgart $^{6}/_{12}$ 68.)

Mayer, Josef, Caritas u. relig. Volkskunde, freirel. Pfarrer, Schriftst. Freiburg i. Br. (Baden), Zähringer Str. 104. (Egg a. Günz $^{22}/_{8}$ 86.) **B:** Mich segnet d. Sonne, Lebensbuch f. d. Jugend 22.

Mayer, Karl (s. hochd. Schriften: Mayer-Freinberg), Dialekt- u. hochd. ✠, literar. /. Linz a. D., Villa Edelweiß. (Steyr, Ob.-Östr. $^{24}/_{6}$ 75.) **B:** Griasnock 05; „'s Paradeisgsängl" 19; Josef Krempls Leben u. Schaffen 24. **H:** Hoamatgsang I 10, 3. A. 11, II 20; Josef Deutl's ausgew. Volksdichtgn. (m. A. Webinger) 16.

Mayer, Karl Leop., SDS., ✠, Dr. jur., Regierungsrat. Nowawes b. Potsdam, Eisenbahnstr. 3. (Berlin $^{8}/_{10}$ 80.) **B:** Im Waffenrock, G. 04; Von Helden, Bettlern u. Christus, Balladen u. Bilder 10; Der Raub der Europa, Ityr. Dr. 13; Die Wolken, G. 20; Potsdamer Miniaturen, G. 22. **Ü:** Bismarck in deutscher Dichtung 14.

Mayer, Frl. Maria, Skizze, kleine Legende. Passau, Mariahilfg. 3/I (Wohnungsanschr. im nächst. Jahr voraussichtl.: Neuburg a. Inn b. Passau, Haus Erfoldt). (Haugenberg, Bay. Wald $^{17}/_{12}$.)

B: Fest d. Mütter 22, 3. A. 24; Als Jesus klein war 23; B. unserer lieb. Frauen 23. *

Mayer, Paul, SDS., F. Nov., Essay, Dr. jur., Lektor d. E.-Rowohlt-Verlags. Berlin W 10, Bendlerstr. 25/26. (Köln a. Rh. 1/11 89.) B: Wunden und Wunder, G. 13; Masken und Martern, G. 14; Die Erweckung, N. 19; Vox humana, G. 20; Der Kreuzzug, G. 22; Der getrübte Spiegel, Nn. 24. ( )

Mayer, Theodor Heinrich, BFr., Belletristik, Dr. Wien 3, Rennweg 41. (Sommer: Steinhaus am Semmering, Steiermark. (27/8 84.) B: Herbstlied, Nn 10; Von Maschinen u. Menschen, Nn. 15; Sport, Nn. 20; Typhus, N. 20; WJM, Dr. 21; Film, Nn. 21; Ravanui, N. 23; Die Macht der Dinge, N. 24; Der Führer, N. 24; Cyprian d. Abenteurer, N. 23.

Mayer, Wilhelm (Wilhelm Herbert), SDS., DB., Münchner Journalisten- u. Schriftstellerverein, Rom., Drama, ⊙, F, Novelle, Skizze, Märchen, Landgerichtspräs. München, Rumfordstr. 7 IIr. (ebda 11/10 63.) B: Um einen Tag, R. 20; Starnberg, R. 19; Schritte hinter ihm, R. 19; Stehaufer!, R. 22; 25 Bräute, R. 23; Spitzwegpfeiferl, R. 23; Corpus delicti, R. 00.

Mayer-Bergwald, Frl. Anna, Dialekt-F, relig. F, Dorfgesch., Märch., alv. Reiseschild. Frauenchiemsee, Oberbay. (Ansbach 11/8 52.) B: Aus meiner Wandermappe, Oberbayer. Dorfgesch.: Am Weg brockt; Alpenluft; Bergwelt u. Bergvolk; Text zu e. Kaulbach-Album; Chiemseebilder; Aus dem Frankenlande: Werdenfelser Land und Volk.

Mayer-Eichenbacher, Ferdinand, CP., F. Wien XIII, Auhofstr. 206. (ebda 11/8 78.) B: Wenn die Stunde spricht 16; Ahnung u. Erfüllung 19; Beethovens Kruzifix u. a. Erzn. 24; Offenbarung und Befreiung 24; Gedichte 25.

Mayer-Erner, Karl, Mitgl. d. Gewerkschaft deutscher Geistesarbeiter E. V., Dr., Syndikus d. deutsch. Reichsverb. d. Kaufmannschaft i. d. Tschechoslovakei. Aussig, Helmholzstr. 9 II. (Bischofteinitz i. Böhmen 10/8 90.) B: Golgatha, Sp. 22. *

Mayer-Freinberg, s. Mayer, Karl.

Mayer-Kon, Josef (Pi. Sirt Koh), PA., Politik, ✉, ✍, Red., verantwortl. Schriftl. d. Bayer. Königsboten (Org. d. Bayer. Königspartei.) 19/22. München, Wilh.-Düll-Str. 5. (Flintsbach 8/8 87.) B: Neudeutsche Findelhäuser 20.

Mayerhofer, H., s. Graebener, Hermann.

Mayne, Harry, Lit.✍, deutsche Ψ u. Literwissf., Kritik, Dr. phil., o. ö. UB. u. Dir. d. deutsch. Seminars. Bern, Sulgeneckstr. 8. (Berlin 6/8 74.) B: s. G.-K.

Mayr, Hans, Wanderbücher, Studienlehrer f. klass Sprach. München, Barerstr. 11. (Ingolstadt 1/2 71.) B: Frührot, G. 98; Gedichte 06; Vertrautes Land 10, 2. A.; Bayrische Wanderschaft 16, 4. A.; Alte bayrische Erde 21.

Mayr, Frl. Hetta, SDS., F. Hergershausen, Kreis Dieburg, Hessen. (Rangun, Hinterindien 7/12 79.) B: Gleichnisse und Legenden, Dchtg. 12; Messiade, Dchtg. 21.

Mayreder, Frau Rosa, geb. Obermayer, Nov., Essays, F. Wien IV, Schönburgstr. 15. (ebda 30/11 58.) B: Der Corregidor, Operntextbuch 96; Aus meiner Jugend, N. 96; Übergänge, N. 97; Idole, N. 99; Pipin, R. 03; Z. Krit. d. Weiblichkeit, Ess. 05, 3. A. 11; Zwischen Himmel u. Erde, Son. 08; Der typische Verlauf sozialer Bewegungen 17; Die Frau u. d. Internationalismus 21; Fabeleien 21; Geschlecht und Kultur, Essays 23. ( )

Mayrhofer, Johs., ⊙, Nov., Lit.✍, Reiseschildrg., Vortragsredner. Regensburg, Stahlzwingerweg 23 I. (Hamburg 8/11 77.) B: Der König v. Granada, Sch. 02; Der verpfändete Bauernjunge, Lsp. nach Holberg 02; Galiläer, du hast gesiegt! Sch. 02; Maiendämmerung, Lyr. Sz. 02; In verlorenen Augenblicken 03, 2. T. 23; Der Mutter Vermächtnis, N. 03, 6. T. 20; Hakon Jarl od. Die untergehenden Götter, Tr. nach Oehlenschläger 03; Gespensternächte, Lsp. 03; Seleukus u. Stratonike, Sch. 04; Die Welt d. Kulissen, Theaterstudien 07; Im Abendstrahl, G. 07, 2. T. 23; Du meine Göttin! G. 08, 3. T. 23; Christ oder Antichrist! Sch. 08; Gebr. Blaswich, Erz. 08, 6. T. 20; In der Jasminlaube, N. 09, 3. T. 20; Was die Alster rauscht, Skn. 10, 6. T. 20; Henrik Ibsen 11, 3. T. 21; Der kleine Abenteurer, Erz. 11, 8. T. 21; Moderne Irrlichter: I. Kant 11, II. Schopenhauer 12; Nordische Wanderfahrt 13, 4. T. 19; Zauber des Südens 13, 6. T. 21; Jens Peter Jacobsen, sein Leben und s. Werke 14; Durch Länder u. Meere 15, 6. T. 20; Spanien 15, 12. T. 21; Türk. Lenzestage 16, 9. T. 17; SJ., JesuitenR. 16, 17. T. 22; Der Kaiser d. Sonnengottes, R. 17, 12. T. 21; Unter uns Barbaren, Briefe aus dem Weltkrieg 17; Dilettanten der Liebe, R., 5. T. 19; Die Ideale d. Schulmeisters, 4. T. 20; Tagebücher eines Weltenbummlers, 3. T. 20. H: Petermann, Blüten, die der Sturm verwehte, G. 20, 5. T. 21. Ue: Jörgensen: Reisebilder aus Nord u. Süd 07; U. L. Frau v. Dänemark, R. 08, 5. T. 22; Beuron 09, 3. T. 13; In excelsis 10, 5. T. 22; Eindrücke u. Stimmungen 13; Meine Weltanschauung 13; Dechevrens, Nazareth u.

d. Gottesfamilie in d. Menschheit 09; Svensson: Aus Islands alten Schätzen I 09, II 10: Zwischen Eis u. Feuer, e. Ritt durch Island 11, 4. T. 20.

Mazakarini, Leopold Phil., ♆, ☉, ⁄, Bürgerschullehr. Wien XI, Simmeringer Hauptstr. 9. (ebda $^{18}/_{8}$ 78.) B: Stille Pfade, G. 98; Parricida, E. 07; Peter, R. 09; D. Baßgeigen-Michl u. a. Geschn. f. die Kinder 10; D. Hetzprophet, R. 10; Der Sargmacher, R. 11. ( )

Meckauer, Walter, DV., SDS., RV., ☉, ♆, ∴, Ästhetik, Dr. phil., Garmisch (Bay.), Postfach 61. (Breslau $^{12}/_{8}$ 89.) B: D. Intuitionismus u. s. Elemente b. Henri Bergson 16; Wesenhafte Kunst 20; Die Bergschmiede, Nn. 16, 3. A. 20; Der Höllenfahrer, Nn. 17; D. heimliche Sinn, G. 17; Genosse Fichte, Lsp. 19; D. glückhafte Schiff, Lsp. 20; Der blonde Mantel, Dr. 20; Begegnungen mit einem Faun, Nn. 20; Herr Eßwein, Erz. 22.

Medem, Frl. Emma, Erzählungen, Märchen, Vaterländische Gedichte, Rote-Kreuz-Schwester. Greifswald/Pomm., Bismarckstr. 39 I. (Marienwerder, Westpreußen $^{1}/_{8}$ 79.) B: Knecht Ruprecht u. a. M.; Ollermann, Der Osterhase, M.; Bundeslied für den Bismarckbund.

Meder, Paul, Roman, ☉, Pastor. Arien, Kr. Torgau. (Pr.-Stargard $^{3}/_{8}$ 72.) B: Vom Forsthaus zum Grafenschloß, Erz. 04; D. Jagdeinladg., Lsp. 05; Die Retter, Lsp. 06; Ein Übermensch, R. 11; Liebe macht erfinderisch, Lsp. 12; Flammen, Erz. 13; Das heilige Muß, Sch. 13; D. Genesung, Sch. 13; Die Heimkehr, Sch. 14; Die Schmuggler, Sch. 14; Der Brandstifter, Sch. 14; Auf der Studentenbude 14; D. Geburtstagsfreude, Lsp. 14; Ohne Gott, Sch. 20; Hagel, Sch. 20; Gebrochener Starrsinn, Sch. 20; Des Vaters Schuld, Sch. 22; Kein Baum wächst in den Himmel, Wst. 23; Konkurrenz, Sch. 23. ( )

Meebold, Alfred, Nov., Rom. Heidenheim a. d. B. (ebda $^{24}/_{8}$ 63.) B: Vox humana 97; Allerhand Volk, Nn. u. Skn. 00; Luzies Testament, R. 01; Sarolta, R. 04; D. Erwach. d. Seele, R. 07; Indien 08; Der Weg zum Geist 17, 2. A. 20. ( )

Meer, W. v., s. Hengst, Wilh.

Meerwald, Alois, ♆, ☉, Redakteur. Krumau, Südböhmen, Obertor 19. ($^{30}/_{8}$ 86.) B: Gedichte aus d. Kriegsgefangenschaft 20; Ein Hexenkind, Dr. 21. H: „Der Hochwald".

Meeske, Marie zur, s. Hartog, Marie.

Mehlhose, Johannes, s. Nachtr.

Mehrens, Otto, Dichtg., Kritik, Lit.w. Frankfurt a. M.-Rödelheim, Winterstr. 18. (Frankfurt a. M. $^{22}/_{8}$ 88.) B: Aus m. Mappe, G. 08.

Mehring, Walter, Satire, ♆, Kulturw. Berlin W, Magdeburger Str. 20. (ebda $^{29}/_{8}$ 96.) B: Das politische Cabaret 20; Das Ketzerbrevier 21; Wedding-Montmartre 22; Europäische Nächte; In Menschenhaut, Nov.; Abenteuerliches Tierhaus (Tiermystik) 24.

Mehringer, Friedrich, Nov., ♆, Lehr. Rebenfelden b. Raubling. (Nordlingen $^{26}/_{8}$ 00.) B: Verdammnis, 5 Nn. 19; Dämmerung, 5 Nn. 22; Der Berg, 5 Dichtungen 24.

Meibner, Ludwig, hymnische Dichtgn. Berlin W 30, Motzstr. 55. (Bernstadt, Schles. $^{16}/_{4}$ 84.) B: Im Nacken das Sternemeer 18; Septemberschrei 20; Autobiograph. Plauderei 23; Einkehr 23.

Meier, John, germ. Ψ, Dr. phil., o. HonlP. Freiburg i. B., Silberbachstr. 13. (Bremen $^{16}/_{6}$ 64.) B u. H: s. G.-K.

Meier-Graefe, Jul., Roman, Kunstw. Berlin-Schlachtensee, Seestr. 4. (Resitza $^{10}/_{8}$ 67.) B: Nach Norden, R. 93; D. Fürst, R. 95; Prinz Lichtenarm 95; Adam u. Eva, Dr. 09; Erlando u. Angelica, Puppensp. 12; Wohin treiben wir? 13; D. Tschainik, Erz. 18; Heinrich d. Beglücker, Lsp. 18; Geständnisse meines Vetters, R. 23; Kunstgesch. Werke s. G.-K.

Meinecke, Wilhelm, ASR., ☉, Nov. ♆. Halle a. d. S., Geseniusstr. 7. (Reinstedt $^{4}/_{8}$ 77.) B: Burgscheidungen, Dr.

Meinen, Johs., s. Koch, Julius.

Meinhard, Elisabeth (Pf. f. Frau Elisabeth Franz), SDS., Roman, ♆, Berlin-Wilmersdorf, Kaiserall. 204. ($^{10}/_{8}$ 87.) B: Das Donauhaus, R. 18, 9. A. 22; Aus singendem Herzen, e. Ehe in Briefen 20; Maria, G. 20; Der Spiegel, G. 22, 2. erw. A. 25; Der selige Narr, R. 23; Genofefa, R. 25.

Meinhart, Roderich, s. Müller-Guttenbrunn, Roderich.

Meinhold, Paul, deutsche Lit.w, Dr. phil., Prof. am Kgl. Wilhelms-Gymnas. Stettin, Derfflingerstr. 3 I. (Cammin i. P. $^{7}/_{8}$ 60.) B: Aus Arkonas Fremdenbüchern 07; Ernst Moritz Arndt 10, Wilhelm II., 25 Jahre Kaiser u. König 12, 4. A.; Bismarck u. Goethe 15. Bearb: Schäfer u. Krebs, Hilfsbuch f. d. evangel. Religionsunterricht I 13, II 15. ( )

Meinke, Hanns, ☉, Dichtg., Lehrer. Kammermark b. Falkenhagen, Ost-Prignitz (Straßburg, Uckermark $^{12}/_{8}$ 84.) B: Masken des Marinas, 6 Holzschn. u. 6 Sonette 10; Stimme im Sturm 15; Merlin, e. Prolog 18; Leonardo 18; An Allegra 19, 2. A. 21; D. drei Sonettenkränze 18, 2. A. 21; Schall d. Nacht 19; Flucht d. Dionysos 19; Widmungen 22; Zarathustras Geburt 22; Gesichte u. Gesänge d. Kindes Merlin 22; Atemzüge des Kindes Magus Merlin, ein nordisches Rubaiat 24.

Meisels, Samuel, Rom., Nov., ⊙, Essay, Hrsg. d. Ztschr. „Die Neuzeit". Wien IX, Eisenq. 28. (Przemysl $^{6}/_{12}$ 77.) **B**: Westöstliche Miszellen 08; Das Liebeslied, R. 17; Kaddisch, Sch. 20; Daniel Wurmser, R. 21; Deutsche Klassiker im Ghetto 22; Dante und Manovello 23; Die jüdische Abwehr 24; Briefe eines Juden 24. **Ue**: Das Gottesgericht, Dr. 05; Stempenju, R. 08.

Meisinger, Othmar, Volkskunde, deutsche Ψ, Dr. phil., Prof. am Mädchengymn. Heidelberg, Römerstr. 45. (Rappenau $^{29}/_{11}$ 72.) **B**: Laut- u. Formenlehre der Rappenauer Mundart 01; Wörterbuch d. Rappenauer Mundart 06; Volkskunde von Rappenau 06; Volkswörter u. Volkslieder aus dem Wiesental 07; Volkslieder aus d. bad. Oberland 13; Oberbad. Volksliederbuch 13; Gloria Viktoria, aus d. Leben unseres Soldatenliedes 15; Bilder aus der Volkskunde 19, 2. A. 21; Liederbuch des Odenwaldklubs 22; Hinz u. Kunz, deutsche Vornamen in erweiterter Bedeutung 24.

Meißner, Carl, Kritik, lit. Kritik, ₹, /. Berlin-Wilmersdorf, Bingerstr. 82. (Elbing $^{28}/_{7}$ 70.) **B**: Kunst d. 19. Jahrh. 98; Im Schauen d. Dinge, G. 12: Der schwere Weg, Dichtg. 12; Carl Sritteler 12; Das schöne Kurland 16. **H**: Novalis' sämtl. Werke 98 III; W. S Stavenhagen: Neues Album Balt. Ansichten 13.

Meißner, Franz Herm., BV., VBJ., Nov., Rom., ⊙, Dir. Berlin, Keithstr. 6. (ebda $^{6}/_{12}$ 63.) **B**: Insulaner, R. 88; Mar Klinger 96; Tievolo, Veronese 97; Künstlerbuch I: A. Böcklin 98, 10. A. 01, II: M. Klinger 99, 5. A. 04, III: F. Stuck 99, 3. A. 00, IV: H. Thoma 99, 3. A. 00, V: F v. Uhde, 2 A. 00, VI: F. v. Defregger 00, VIII: A. v. Menzel 02, 2. A 02; Prells Wandmalereien im Palazzo Caffarelli 99; Moderne Menschen, Berliner R. 09, 13.—15. A. 11; Richard-Müller-Werke 22; Geheimnis d. Nürnberg. Madonna, N. 23.

Meister, Carl (Pf. Carl Retstem, Raphanus), ASV., /, Kaufm. Hamburg, Abteistr. 11. (ebda $^{7}/_{1}$ 64.) **B**: Ein Heiratsantrag, Einakter 06; Brautglocken, desgl. 07; Mit Schiller durch d. Jahr 08; Sein Rezept, Schw. (m. L. Aufpitz) 09; D. Buch d Freundschaft 10, n. F. 14.

Meister, Oskar, Dr., Recht, Wirtschaftskunde, Lebensreform. Graz, Karmeliterplatz 5. (Olmütz 85.) **Ue**: EJ. Tschech., Esperanto.

Meisterbernd, Max, BA., FB., /, Kritik, spez. Musikkritik, Red. d. Frankf. Nachr. Frankfurt a. M., Wolfsgangstr 139. (Elberfeld $^{4}/_{12}$ 63.)

Meixner, Otto, VB., ₹, Exik, Insp. d. k. Postsparkassenamtes. Wien V, Gartenq. 19A. (Jägerndorf $^{11}/_{7}$ 74.) **B**: Sturm und Stille, G. 14; Satan und Gabriel, E. 21; Feierabend—Feierstunde, G. 22. ( )

Melchers, Frl. Maria, DB., Rom., ⊙, Jugendschr. Wiesbaden, Philippsberg 41. (Düsseldorf $^{24}/_{7}$ 91.) **B**: Die eines guten Willens sind, R. 1.—3. A. 20; Frohe Ferien, Erz. 20; König Wichtelmann, M.; Gullivers Reisen, M. 21; Wege, die zur Heimat führten, Erz., 1.—3. A. 22; In Tälern u. auf Höhen, Erz. 1.—2. A. 24.

Meldner, O., $^{1}/_{2}$, bes. Urheberrecht, Journalist, Schriftsteller. Berlin O, Möllendorffstr. 30. (Lichtenberg b. Berlin $^{1}/_{11}$ 62.) **B**: Einheitliche Rechtsprechung im Urheberrecht 14.

Melikow, Loris, s. Hofmannsthal, Hugo v.

Mell, Max, ₹, Dr. phil. Wien XIII, Auhofstr. 244. (Marburg a. D. $^{10}/_{11}$ 82.) **B**: Lateinische Erzählungen 04; Die drei Grazien d. Traums 06; Jägerhaussage u. a. Novellen 10; D. bekränzte Jahr, G. 11; Barbara Naderers Viehstand, N. 14; Gedichte 20; Das Wiener Kripperl von 1919 21; Die Osterfeier, N. i. Vers. 21; Das Apostelspiel 23; Das Schutzengelspiel 23; Morgenwege, N. 24. **H**: Österr. Zeiten u. Charaktere 12; Das Wunderbrünndl, deutsch. Volksbücher 22—24. **Ue**: Enea Silvio Piccolomini, Briefe 11.

Meller, Frau Clara, geb. Heder, ASV., ⊙, Rom. Weimar, Bürgerschulstr. 4 II. (Riesar $^{26}/_{4}$ 67.) **B**: Imker-Liederstrauß 05; Im Banne der Musenstadt Weimar 09; Aus Heimat u. Fremde 10 II; Spulemann in Angsten 10; Kuno, Frosch v. Unkenstein 11: Ostern im Walde ♫; Schulter an Schulter, patriot. Dichtg. 15; Der Mann im Pflug, Sagsp. 20; Die Macht der Schutzengel, Msp. 20; Frau Holles Zauberwiese, Msp. 21; Entfesselte Dämonen, R. 23; Margueriten, R. 24; Goldchen, N. 24; Gefangene Sonnenstrahlen, R. 24; Der alte Fritz u. Förster-Fritz, Lsp. 24; Gestörter Waldfrieden, Msp. 24; Hänsel u. Gretel, Sgsp. 24; Dornröschen, Sgsp. 24; Schneewittchen, Sgsp. 24; Aschenbrödel, Sgsp. 24; Cölner Heinzelmännchen, Sgsp. 24.

Memminger, August, ♛, Dr. phil., Schriftst. Aschaffenburg. (Winterthur $^{20}/_{1}$ 74.) **B**: Gesch. d. Bauernlasten mit bes. Bezieh. auf Bayern 00, 8. A. 10; Würzburger Friedhofwanderungen 21; Hört Ihr Leut! Nachtw.-Rufe u. a. 22.

Memminger, Thomas, Buchdruckerei-Bes. Würzburg, Domerpfarrg. 2. (ebda $^{24}/_{6}$ 70.) **B**: D. Invalidenversicherg. 01; D. Bauernbundskalender 99—13; D. bayer. Zentrum vor. u. nach d. Abstimmg. üb. d. Zolltarif 03, 20. T. 08; Würzburgs Straßen u. Bauten 11/22.

Mencken, Henry Louis, Redakt. d. American Mercury, Kritiker. 1524 Hollings Str., Baltimore. (ebda $^{13}/_{9}$ 80.) B: George Bernard Shaw 05; The Philosophy of Friedrich Nietzsche 08; A Book of Burlesques 14; A Book of Prefaces 17; In Defense of Women 17 (Verteidigung der Frau 22); Heliogabalus 20 (Heliogabal 20); The American Language 18, 3. A. 22; Prejudices, 4 Serien 19, 20, 22, 24.

Mendel-Meyer, Frau Dorothea, ℸ. Linnich, Kr. Jülich, Rhld. (Linz, Rhld. $^{21}/_{6}$ 66.) B: Aus d. Leben f. d. Leben 10; Herzensklänge 12; Einblattdrucke: Freudvoll — leidvoll, Herbstlied, Hoffe o Herz, Das wandernde Heer, Blumen am Wege 23; Das Leid — ein Segen, Das Glück, Ewige Heimat, Die Zeit, Vorsehung, O wandle nicht einsam 24.

Mendelssohn-Adamkiewicz, Anja, s. Adamkiewicz-Mendelssohn.

Mendelssohn-Bartholdy, Albrecht, ♂, ℸ, Dr. jur., o. UP. Blankenese b. Hamburg, Kösterbergstr. 38. (Karlsruhe $^{24}/_{10}$ 74.) B: Gedichte 93; Mopsus (m. W. Volz) 96; Simplicius 98, n. A. 12; Wissenschaftl. Werke s. G.-K.

Mendheim, Max, PA., RP., Verband Leipziger Kritiker, Vereinigung Leipz. Buchverlags-Schriftleiter, Lit.♛, ℸ, ⌂, Erz., ⁄, Kritik, Dr. phil., Red. a. „Brockhaus' Konv.-Lex." Leipzig, Lößniger Str. 9. (ebda $^{11}/_{1}$ 62.) B: D. reichsstädtische Söldnerwesen im 14. u. 15. Jahrh. 89; Hauff 94; Uhland 00 u. 12; Retter Tod, Sch. 03; Im Tod vereint, Tr. 03; D. Eindringling, Schw. 05; Gedichte 05; D. Wasunger Krieg, Optte. 07; Sommerliebchen, Schw. 09; In Lebensfluten, im Tatensturm, n. G. 12; Der Weihnachtsklänge Allgewalt, Dichtung 12, 3. A. 22; Geibel 15. H: Werke von Hauff, Jung-Stilling, Eichendorff, Geibel, Nettelbeck, Häusser, Scheffel, Schwab, Scherr, Leutbold, Kugler, Beitzke u. a. Ue: Tennyson, Enoch Arden u. a. G. 93 u. 24.

Mené, Viola, s. Stein, Lola.

Menenius, s. Schacht, Roland.

Mengelberg, Rudolf, Musik, Dr. phil., künstlerischer Leiter und Herausgeber der Programme des Concertgebouw. Amsterdam (Holland), Joh.-Verhulst Str. 123. (Krefeld $^{1}/_{2}$ 92.) B: G. A. Riftori 16; Gustav Mahler 23. H: Das Mahlerfest in Amsterdam, Vorträge u. Berichte 20.

Menghin, Oswald, DOSchG., VB., Dichtg., ⁄, Rom, Märch., Urgeschichte, Volkskde., Dr. phil., o. ö. UP. Wien XVIII, Gerstlhoferstr. 108. (Meran $^{13}/_{4}$ 88.) B: Regenbogen, Erzn. 19; Frau Nachtigall, Balladen 23; Tiroler Riesen- u. Reckenbuch, Erz. 23; Zerrissene Fahnen, R. 24; s. auch G.-K.

Menge, Georg, s. Büstorff, Gertrud.

Menniken, Peter, Kunst, ⌂, Dr. phil. Aachen, Lousbergstr. 2. (ebda. $^{16}/_{4}$ 94.) B: Die Seele des Aachener Münsters 23; Antiford oder von der Würde der Menschheit 24.

Menzi von Klarbach, Alfr. Frhr., Aufsichtsrat d. BA., SDS., ⌂, 1. Schauspiel- u. Opern-Ref. d. „Bayrischen Staats-Ztg. u. bayr. Staatsanzeiger", Mitgl. d. Sachverständigenkammer f. Werke d. Lit. u. d. Film-Zensur-Beirats. München, Aldringenstr. 12. (Innsbruck $^{16}/_{12}$ 54.) B: Alt-Münchner Theatererinnerungen, 24 Bildnisse a. d. Glanzzeit d. Münchn. Hofbühn. 23, 2. A. 24; Vor u. hinter d. Kulissen d. Welt- u. Kulturgeschichte 24.

Menzelbern, s. de Crignis, Anna M. Th.

Menz, Ada (Ada Freifrau v. Aretin-Menz), SDS., Rom., ⁄, F. München, Gedonstr. 8 I. (Köln a. Rh. $^{1}/_{3}$ 90.) B: Wir höheren Töchter, R. 08; Die heilige Kümmernis, R. 13; Hol' über! R. 18; Der Kampf des Hauses Kammacher, R. 23; Die Verzauberung des Rechtsanwalts Graumann, R. 23.

Menzel, Frau Elfriede (Friede Birkner), Heitere Romane. Charlottenburg Knesebeckstr. 12 II. (Halle $^{21}/_{4}$ 91.) B: Die blonde Hindu; Das Glück der Gladys Petersen; Wurstelpeter; Der neue Chauffeur.

Menzel, Viktor, ASV., Verband Deutscher Erzähler, ℸ, Erz., ⌂, ⌂, ♛, Prof., StudR. Charlottenburg, Goethestr. 61. (Ratibor $^{18}/_{6}$ 65.) B: Entstehung des Lehnswesens 90; Deutsch. Gesandtschaftswesen i. Mittelalt. 92: Sarmatenweisen, G. 04; Moderne Lieder e. Unmodernen, G. 05; Ewige Wahrheit 05; Schwurbrüder, N. 13, 40. T. 20; Die Wataga, R. 21.

Menzel-Delassini, Frau Liddy, DSch., ASV., ℸ, Drama, Nov., Skizze, Märch., Vortragskünstlerin. Charlottenburg, Goethestr. 61. (Johannisburg, Ostpr. $^{24}/_{3}$ 79.) *

Menzer, Hermann, ℸ, Konsul in Neckargemünd. (ebda $^{12}/_{11}$ 80.) B: Durch Traum und Wachen, G. 22.

Mephisto, s. Schneidt, Karl.

Merbach, Paul Alfred, BB., RP., Theater ♛, ⁄, ♛, ⌂, Feuilleton-Red. der Kreuzzeitung. Berlin O 112, Travestr. 3. (Dresden $^{16}/_{8}$ 80.) B: Goethe 12; Bibliographie d. Theatergesch. 13; Bismarck 15; Literaturgesch. Entwicklung d. Provinz Brandenburg (Landeskunde d. Mark Br.) 15; Feind im Land 17; Neuausg. v. Giesebrechts Deutscher Kaisergesch. 23; Neuausg. v. A. v. Humboldts Südamerik. Reisebeschreibung 24; Aug. Wilh. Iffland 24;

Weltgesch. d. Theaters 24; Deutsche Ausg. d. Tagebücher d. Gebr. Goncourt 24; Neuausg. d. Lebensbeschreibung v. Joh. Christ. Brandes 24. ( )

Mercator, A., s. Fritzsche, Anna.

Merian, Wilhelm, /, Musikwiss., Musikred. d. „Basler Nachrichten", Dr. phil., Priv.-Doz. Basel, Holbeinstr. 59. (ebda $^{12}/_{6}$ 89.)

Meridies, Wilhelm, Mitgl. d. Vereinigung oberschles. Schriftsteller, neuere dtsch. Lit. ✍, /, ¥, Dr. phil., Lektor d. Verlags Franz Borgmeyer. Hildesheim. (Typein O.-S. $^{24}/_{6}$ 98.) **W:** Anna Sybilla, N. 24; Gerhart Hauptmann u. s. schlesisch. Werk 24; Hermann Stehr u. s. schlesisch. Werk 25. **H:** Hermann Stehr, sein Werk u. seine Welt 24.

Merk, Emma, s. Haushofer, Emma.

Merkel, Frl. Helene, Roman, Nov. Leipzig, Davidstr. 10. (ebda.) **W:** Aus alten u neuen Tagen, Skn. u. Erzn. 07; Nicht wahlverwandt, R. 14: Im Banne d. Ruhms, R. 16: Im Heimatfrieden, R. 18; Eine Künstlerliebe, R. 20.

Merker, Paul, Dtsche. Lit.- u. Geistesw, Dr. phil. et jur., UP. Greifswald, Wolgasterstr. 34a. ($^{24}/_{6}$ 81.) **W** bzw. **H:** s. G.-K.

Merkl, Kaspar Ludwig, SDS., Apotheker. Basing, Apfelstr. 23. (Kemnath-Neustadt $^{4}/_{6}$ 85.) **W:** Der Gutsbesitzer von Holderau, R. 13: Die Kakteensammlung, 2 Nn. 16; Das Narrenseil, 2 Nn. 20; Die Geige in Gottes Hand, R. 21; Die vierfältige Allmacht, R. 22. ( )

Merleker, Hartmuth (Pf. Helgolandus), RB., SDS., BB., /, w, ⚔, ⚓, ✉, Schriftl. d. „Voss. Ztg.". Berlin S 59, Hasenheide 67 I. (Potsdam $^{27}/_{6}$ 94.)

Merten, Thomas (Pf. A. Thomas), SDS., Nov., Skizze, Humor. Berlin-Pankow, Schmidtstr. 23. **W:** Diplomatie der Liebe, Lsp. (m. G. Schade); Feuer, Lsp.; Noblesse oblige, Dr. ( )

Mertens, Walter, WSB., ASB., Schöngeist. Literat., Dichtgn., Dramen, Lehrer u. Vortragskünstler. Düsseldorf-Ratingen, Kronprinzenstr. 30. (Breyell, Kreis Kempen $^{24}/_{6}$ 94.) **W:** Bosco, Dr. 20; Ein Kampf im Idealen, ein Ringen vom Licht durch Schatten zum Licht 22.

Mern, Johannes, s. Müller, Fedor.

Merz, s. Schwitters, Kurt.

Merzbach, Georg, medizin. Epigramme, Aphorismen, ¥, ✍, /, Dr. med., Arzt. Berlin W, Neue Winterfeldtstr. 23. (Magdeburg $^{21}/_{6}$ 68.)

Merzenich, Frau Friedel, Rom., ✿, /. Berlin-Wilmersdorf, Helmstedter Str. 6. (Biebrich a. Rh. $^{21}/_{6}$ 79.) **W:** Das Tor der Wünsche, R. 16. 24. T. 21: Der Hahn im Korb, Lsp. 17; Liller Guckkasten, Sk. 18; Das Schiffermännchen, R. 18, 214. T. 21; Der fremde Vogel, R. 21; Strandkorb 57, R. 21; Die jüngste Nunnstedt, R. 21; Der Witwer, R. 24; Fräulein Pelikan, R. 25; Die Teufelsschlinge, R. 25.

Meschendörfer, Adolf, Theater, Rom., Nov., literarhist. u. kunsthist. Kritik, Übersetzg., Handelsschuldir. Kronstadt, Brazov. Wagnerzeile 1. (ebda $^{9}/_{6}$ 77.) **W:** Vorträge über Kultur und Kunst 06; H. v. Kleist als Prosaschriftsteller 10; Michael Weiß, hist. Dr. 19, 2. A. 21; Leonore, Rom. eines nach Siebenbürgen Verschlagenen 20; Kalender der Deutschen Großrumäniens 21 ff.

Meschwitz, Heinrich, PA., w, /, ✿, Jugendschr., Roman, Hptm. Dresden-Cossebaude. (Dresden $^{12}/_{7}$ 69.) **W:** Vorer u. Blausacke 00; In Poseidons Lehrstube 02; Auf schmalem Pfad 01/02; Der Kampf um das Teuerste, Dr. 03; Willy Baumann, e. Händlergesch. a. d. Südsee 03; Gesch. des Kgl. sächs. Kadetten- u. Pagenkorps 07, nebst Nachtrag 13; Gesch. d. Dresdner Heide u. deren Bevölkerg. 11; Im Banne des Magiers, hist. R. 14; Mein Vaterhaus, Er. Bl. a. d. Leben einer alt. Fort-Familie 20.

Meschwitz, Frl. Rosa, /, Rom., Malerin. Dresden-Cossebaude, Obere Bergstr. 3. (Dresden $^{29}/_{6}$ 66.) **W:** Seine Frau 03.

Meseke, Hermann (Pf. Hermann v. Uslar, Herm. Wilh. Meseke, Herm. Meseke-Uslar), Politik. Ethik, ✝, Geisteswiss. Seelenforschg., ⚓, ✉, Romanschriftstell., Fabrikdir. d. Eisenindustrie. Remscheid-Hasten, Blücherstr. 1. (Uslar im Solling, Prov. Hannover $^{29}/_{6}$ 72.) **W:** Drum prüfe, wer sich ewig bindet 03, 14; Erdgeister 19; Die Schleier fallen u. Weltenrätsel lösen sich 20; Der Deismus (Die wahre Religion) 21, 24; D. Schleier fallen u. Weltenrätsel lösen sich 20; Beweise der Unsterblichkeit 24.

Meseke-Uslar, s. Meseke, Herm.

Meßer, Rich. (Mejslenn), Germanistik, Kunstkrit., Dr. phil., Prof. a. D. Prager Handelsakad. u. Lektor d. dtsch. Sprache a. d. tschech. Univ. Praq, Budenec 548. (Vanesova $^{10}/_{6}$ 81.) **W** bzw. **H:** s. G.-K.

Messerer, Ernst, SDS., Dichtung, Obervostinspektor. München, Lammerstr. 18. (Nürnberg $^{14}/_{6}$ 70.) **W:** Liebesfrühling, Verse 23; Hochland, R. 24.

Metelmann, Diedrich Franz (Pf. Franz Telmann), /, Kritik, ¥, Lit.- u. Kulturw, **Ue:** F, Schriftl. d. Ztschr. „Volkswohl" u. „Volk u. Kunst", künstl. Leit. d. Volkswohl-Abende u. Geschäftsf. d. Dresden. Volksbühne. Dresden-A., Dinglingerstraße 8. (Kiel $^{26}/_{6}$ 79.) **W:** Sehnsucht, Sk. 04; In der Liebe Land, G. 07, 2. A. 08; Zur Gesch. d. Kieler Stadtklosters 09; Die Liebe d. Berufenen, D. 14 (m. Max Wiese); 3 Jahre Volkswohlarbeit 19; Vom Leben u. vom Tode, G. 24.

Metis, s. Groner, Auguste.

Metscher, Gustav, ♀, Plaud., Skizze. Lychen (Mark). (Völkendorf, Kr. Angm. $^{26}/_{7}$ 84.) B: Herzglocken läuten, G. 13; Unser Hauptmann, Sk. 15; Das Käuzlein laß ich trauern, G. 15; Heimaterde, G. 17; **Mörike u. Joh. Georg Fischer**, Studie 20; **Jubilate**, G. 21; **Der Halmschneider**, Erz. 21; **Die öffentliche Unterrichtsstunde**, Studie 21; Gänseliesel u. Flötenfriedel, Erz. 22; Das Rätsel, Studie 22; Dort unten in d. Mühle, G. 23; Chronik der Stadt Lychen 24; Aus alten Tagen, kult.-histor. Skn. 24.

Mett, Walter, Dichtung. Gralsburg-Verlag. Medingen b. Dresden. (Stettin $^{10}/_{8}$ 98.) B: Wer Ohren hat 20; Prophet Sk. 21; Ein altes Pergament, Dchtg. 22; Von Stern zu Stern 23; Es nahet gen d. Tag 23; Gedichte 24. H: Der Gralsbote.

Metterhausen, Otto (Pf. Vogel Strauß), ♂, ✓, Dialekt ♀, Jugendschr., RegR. u. Dir. d. Statist. Amts, Präsid. des meckl.-schwer. Landtages. Schwerin i. M. (Wittenburg, Meckl. $^{18}/_{6}$ 61.) B: Schelmstück (plattd.) 01, 3. A. 20; Im Kampf ums Neuland in Südwest 07; Eheferien, Lsp. (m P. F. Evers) 11; Frl. Direktor, Lsp. (m. dems.) 13.

Metternich, Tony (Pf. Rex Winter), ASV., ♀, Nov., Rom., Skizze, Schriftst. u. Studienlehrer. Königswinter, Rhld. Bahnhofstr. 24. (ebda $^{6}/_{2}$ 91.) B: Von Liebe, Lenz u. Leid, G. 19; Die Angst vor d. Glück, R. 20; Der singende Tor, Erz. 21; Dir, Göttin d. Liebe, Sk. 24; Des Lebens Sturm u. Sonne, G. 24; Die Sagen d. sieben Berge, Ball. 24.

Metz, Josefa, DB., ♀, ♂. Bielefeld, Detmolder Str. 4. B: G. 03; Den König drückt d. Schuh, Msp. 08; Armer kleiner Pierrot, Skn. 08; Neue Geb. 12; Im gold. Garten, **Kinderbuch** 13; Das Puppenhaus, desgl. 13; Das Ferienbuch, desgl. 15; Wehrlose, Nn. 16; Der verschlossene Garten, G.; Von Kindern, Tieren u. Puppen. Bilderbuch; Jephthas Tochter, Sch.; Der Schritt zurück, L.; Theater, Einakt.-Zykl.; Ruth Webers Erlebnis, R.; Ueberraschgn., Einakt.-Zykl.; Eva Brandts Freunde, R.; Der Herr in der Loge, R.; u. a.

Metz, Karl, DB., ♂, Oberst d. R. Wien XIX, Hackhoferg. 15. (Bruck a. d. Mur.) B: Bürgerliche Mesalliance, Vst. 06; Schwarzer Peter, Lsp. 12; Die Brautfahrt, Lsp. 23.

Metz, Karl Adolf, DB., ♂, ♀, Rechtsanwalt, jurist. Beirat. Stuttgart, Kronenstr. 41. (Gießen $^{8}/_{4}$ 80.) B: Vier Menschen, Dr. 12; Von Sommernacht u. Flieder, G. 12; Wahrheit, Dr. 14; Der blühende Garten, G. 19. ( )

Metzger, Frau **Hermance**, geb. **Katz** (Pf. H. Walther, S. Arnold), ✓, Nov. Landau i. Pfalz, Westring 29. (Straßburg i. E. $^{24}/_{6}$ 64.) B: Auch eine konventionelle Lüge; Wie Lenchen unter die Haube kam; Auf diesem nicht mehr ungewöhnlichen Wege 85.

Metzger, Max, DB., Prof., Dir. d. Gewerbeschule zu Lübeck, Sophienstr. 24. (Karlsruhe i. B. $^{17}/_{6}$ 66.) B: Der Gangbutscher, R. 18; Irrwege, R. 19; Das Konkurrenzprojekt, Dr.; Nichts als Überraschungen, Lsp.; Unsere Perle Marie, Lsp.; Aus d. Talentwinkel, R. 22; Der Komet, R. 24.

Metzger, Max Josef, Soziale u. relig. Frage, Lebensreform, kath. Heimatmission, Friedensfrage, Mitbegr. u. Generalleiter d. „Weißen Kreuzes" (Kathol. Innere Mission), Hrsg. d. „Kathol. Missionsruf". Graz, Karmeliterplatz 5. (Schopfheim $^{8}/_{2}$ 87.) B: Zwei karolingische Pontifikalien v. Oberrhein; „Alleluja", Liederschatz d. Weißen Kreuzes.

Metzler (ab der Hub), Josef Maria, ✓, Nov., Dchtg., Dr. jur., Postkommissär. Innsbruck, Maximilianstr. 23. (Arco $^{11}/_{1}$ 90.) B: Der Bergnarr 16; Die Post in Geschichte, Humor u. Poesie 23.

Meurer, Kurt Erich, ♀, ♂, ✓, Kritik. Berlin SW 29, Belle-Alliance-Str. 74. (Meiningen $^{24}/_{8}$ 91.) B: Das Labyrinth, G. 12; Die Entfesselung, Dr 12; Lyr. Anthologie (m. a.) 12; Vorspiel, G. 13; 2. A. 20; Jeder Tag hißt Fahnen, G. 14; Der lebendige Kreis, G. 16; Der große Trost, R., 3. A. 20; Der Tod des Pierrot, Dchtg. 20; Scharwerk vor Rheims, Dchtg. 22. Ue: Bonheur XV des Paul Verlaine 20.

Méville, Henri de (Pf. Harry Held, Nauticus, Navigator), ⚓, Segel- u. Autosport, ⊛, ♂, ✓. Berlin-Friedenau, Ringstr. 58. (Berlin $^{17}/_{3}$ 74.) B: Schwarzweiß-rot; Um die Erde mit SMS. Leipzig; Auf Back u. Schanze; Die Handelsmarine, 2. A. 24; Motor-Jachten; Taschenbuch d. Navigation f. Motorbootführer; Der Hilfsmotor in Segeljachten u. Booten; Der Kreuzer; Praktische Seemannschaft f. Motorbootführer 23; Segeln f. Anfänger 24.

Mewis, Frl. Marianne (Pf. Marianne Wittich), Rom., Nov., Humor. Schwerin i. M., Gustavstr. 10. (Arnsfelde, Westpr. $^{6}/_{12}$ 66.) B: Die Grenzwarte, R. 05; Der große Pan, R., 1. u. 2. A. 08; Mettes Kinder, N. 09; Bröms, R. 10; Pastings Duve, R. 12; Der Siebenfresser, Nn. 12; Die holde Gärtnersfrau, R. 13; Die Volksjägerin, R. 15; Blaubart, R. 17; Heiße Zeit, Reifezeit, R. 19; Der Umweg zum Glück, R. 20; D. Buch, R. 22; Das neue Haus auf Pappelwerder, R. 24.

Meyenburg, Leo v., ⊙⊙S. Paris, 43 Rue de Beaune. (Lausanne $^{11}/_{11}$ 86.)

B: Leidende Landschaften, G. 14; Gilles d. Weichherzige, R. 23. Ue: Henri Barbusse, D. Feuer. *

Meyer, Alfred Richard, SDS., ✎, Skizze. Berlin-Wilmersdorf, Kaiserplatz 16. (Schwerin i. M. $^{6}/_{1}$ 82.) B: Würzburg im Taumel, G. 11; Aldegrever-Mädchen, N. 12; Buch Hymen, G. 12; Munkepunkes Bowlenbuch, G. 13, 5. A. 20; Vor Ypern, G. 16; Flandrische Etappe, R. 17; Mysterien 18; Große Umwallung, N. 19; Munkepunkes Meta-Morphosen 20; Dornburger Maskenzug 20; Die Sammlung, G. 21; Der große Munkepunke. Ue: Friedrich der Große, Deubel, Verlaine, Ossian, ostasiat. Lyrik. H: Lyr. Flugblätter, Bücherei Mainbros, Der Venuswagen u. a. ()

Meyer, Diedrich, Kritik, Politik, Dr. phil., StudR. Berlin-Pankow, Hartwigstr. 113. (Norddeich, Ostfriesland $^{10}/_{5}$ 82.) B: Schiller und das Fremdwort 08; Die deutsche Reichsverfassung von 19, 22. H: Der deutsche Demokrat 19ff.

Meyer, Erich, Roman, /, ✍, ✉, Dr. phil., Prof., Direktor d. Lyzeums Berlin-Grunewald, Siemensstr. 22. (Berlin $^{10}/_{6}$ 62.)

Meyer, Friedrich, Bibliographie, Buchhändler u. Antiquar. Leipzig, Georgring 3 II. (Friedberg i. H. $^{10}/_{4}$ 68.) B: Verzeichn. e. Heinrich-Heine-Bibliothek 05, Register u. Ergänzg. 10; Verzeichn. einer Goethe-Bibliothek 08; Über Goethes letzte Tage 08; Wertherbibliographie 11; Maler-Müller-Bibliogr. 12; Verzeichnis v. R. M. Werners Hebbel-Sammlg. 17; Die Veröffentlichungen des Leipziger Bibliophilen-Abends 05—16, 19; Eine Fichte-Sammlung beschrieben 21. H: Kukuk an meinen lieben Muller in Mannheim (1777); E. verschollener Aufsatz Fichtes 21.

Meyer, Friedrich Albert, RV., SDS., 1. Vors. des Vereins Braunschw. Presse, Märchendchtg., Jugendschr., ⌂, ✎, /, Schriftl. Braunschweig, Ziethenstr. 1 I. (Hildesheim $^{1}/_{1}$ 83.) B: Deutsche Helden der Luft 17, 2. A.; Im Netz der Märchenspinne 19, 2. A. 20; Lustige Streiche Till Eulenspiegels, Erz. 21; Der Maisonntag weinte im Gotteshaus, Dchtg. 22; Der lange Peter, Msp. 22. H: Es war einmal 20, 2. A. 21; Das Fiedelhänschen, M. 22; Sturmsegel, R. 24.

Meyer, Heinr. (Pf. Meyer-Benfey), /, Literaturw., Dr. phil., Prof., PDoz. Wandsbeck, Königstr. 41. (Liebenburg $^{14}/_{3}$ 69.) B: s. G.-K.

Meyer, Frau Helene (Pf. Meyer-Franck). Wandsbeck, Königstr. 41. (Schwerin $^{20}/_{8}$ 73.) Ue: Rabindranath Tagore.

Meyer, Frau Johanna, /, ✎, Ue: IF, Rezitatorin, Lehrerin. Berlin-Wilmersdorf, Pfalzburger Str. 25. (Berlin $^{12}/_{1}$ 74.)

Meyer, Kurt, s. Meyer-Rotermund.

Meyer, Frau Maidy, geb. Koch (Pf. Maidy Koch), ✎, ⌂. Freiburg i. B., Günterstalstr 82. (ebda $^{12}/_{6}$ 75.) B: Gerlind, Dchtg. 99; Dämmerg., G. 00; Magd. v. Sydow, Dr. 00; Jos. Fritz, Dchtg. 00; Ein Totentanz, Dr. 01; Arnold Böcklin, G. 02; König Enzios Tod, Dchtg. 10; Das Evangelium Lukä, Dr. 12; Vergangenheit, Dr. 21; Vergangenheit, Dr., Folge 2 u. 3, 22.

Meyer, Frl. Martha (Pf. M. Folkart, Erich-Frey), Nov., Erz., Mode, Aufsätze, /. Berlin-Wilmersdorf, Günzelstr. 29. B: Das liebe Ich, Nn. 03.

Meyer, Oskar Erich, ASB., ✎, alpine Touristik, ⛰, Dr. phil., Univ.-Prof., 21—22 Schriftleit. d. Deutsch. Alpenztg., seit 24 Schriftl. d. Österr. Alpenzeitg. Breslau 16, Hobrechtufer 8. (ebda $^{22}/_{1}$ 83.) B: Sucht u. Sehnen, G. 08; Die Lieder des leisen Lebens, G. 10; Tat und Traum, ein Buch alpinen Erlebens, Erz. 20, 2. A. 22; Afrikanische Briefe, Erinnerungen an D. O. A., Erz. 23; I. ewigen Eis u. Zermatt, Erz. 24. H: Klassiker (Korner, Goethe, Eichendorff u. a.).

Meyer, Semi, Neurologie u. Psychologie, Nervenarzt. Danzig, Hundegasse 91. (Kröben $^{14}/_{1}$ 73.) B: Übung u. Gedächtnis 04; Der Schmerz 06; Probleme der Entwicklung des Geistes; Die Geistesformen 13; Die Zukunft der Menschheit 18; Freiheit, Gleichheit, Brüderlichkeit 21; Traum, Hypnose u. Geheimwissenschaften 22; Übung u. Gedächtnis 04.

Meyer, Ulrich, Jugendschr., ✎, Buchhändler, Red. v. „Sonntagsbote f. d. Jugend". Berlin SW 11, Großbeerenstr. 87 II (Zollgrün, Reuß $^{23}/_{7}$ 59.) B: Neue Fabeln z. Bild v. C. Speckter (m. Esmarch u. Schlotke) 91; Lenzheimfreuden 12; Vierbeinig Volk — und zweibeiniges, ein Kinderbuch 21; D. Meister u. s. Schüler 24. H: „Jugendheim" 92.

Meyer, Waldemar, s. Nachtr.

Meyer, Wilhelm (Meyer-Rinteln), Ψ, Dr., Privatgelehrter u. -lehrer. Hannover, Gellertstr. 11. (Rinteln $^{12}/_{3}$ 69.) B: D. Schöpfung d. Sprache 05. H: Die Überlieferung d. deutsch. Brandanlegende, I: Der Prosatext 18.

Meyer, Willy, Dr. phil., Direktor der Kammerspiele. Nürnberg, Rollnerstr. 25. (Breslau $^{26}/_{4}$ 94.) B: Junge Lieder, G. 19; Ecce homo, G. u. M. 21; Fachschr.

Meyer-Balte, jetzt: Balte, Fred M.

Meyer-Benfey, s. Meyer, Heinr., Hamburg.

Meyer-Eckhardt, Victor, ✎, Roman, Düsseldorf, Clever Str. 92. ($^{23}/_{9}$ 89.) B: Der Bildner, G. 21; Das Vergehen des Paul Wendelin, N. 22; Die Möbel

des Herrn Berthélemy, R. 24; Dionysos, Dchtg. 24; Orpheus, G.

Meyer-Elbing, Oskar (Pf. Effendi), PA., Reisebeschr., ✓, ⌂, ♆, Theater, ♫, ⚭, △, Kritik, Ue: F, Maler. Wiesbaden, Nederwaldstr. 14. (Elbing $^{84}/_{6}$, 66.) B: D. neue Kurhaus in Wiesbaden 08; Kreuz und quer durchs Wiesbadener Rote Kreuz 17. Neubearb: Wiesbaden u. Umgebg. (Griebens Reiseführer), 9, 10. u. 11. A.

Meyer/Erlach, Wolf, DB., Schauspiel, evgl. Pfarrer. Fessenheim, Bayern, Schwaben. (Kitzingen/Main $^{81}/_{6}$ 91.) B: Das deutsche Lied, Sch. 1. u. 2. A. 23.

Meyer-Förster, Wilh., ⌂, Roman, ✓. Berlin-Grunewald, Beymestr. 7. (Hannover $^{12}/_{6}$ 62.) B: Saxo-Saxonen, Sat. 85; Unsichtbare Ketten, Dr. 90; Kriemhild, Dr. 91; Eine böse Nacht, Lsp. 93; Eldena, R 96; Derby, R. 97; Alltagsleute, R. 97; Der Vielgeprüfte, Lsp. 98; Heidenstamm, R. 98, 13. A. 09; Karl Heinrich, R. 99; Alt-Heidelberg, Sch. 01; Südersiesen, R. 02; Lena S., R. 03: Die Liebe der Jugend 20; Durchlaucht v. Gleichenberg, R. 23.

Meyer-Franck, s. Meyer, Helene.

Meyer-Rinteln, s. Meyer, Wilh., Hannover.

Meyer-Rotermund, Kurt, RP., Essay, ✓, ♛, Hauptschriftl. Wolfenbüttel, Anna-Vorwerk-Str. 4. (ebda $^{10}/_{5}$ 84.) B: Lessingspiele 04; Johannes Schlaf 06; Dunkle Nächte, G. 07; Knut Hamsun 07; Die hl. Sünderin, Dr. 10; Rausch d. Jugend, Sch. 13; Schatten d. Vergangenheit, Sch. 17; Neureligiöse, monist. Freilichtdichtung, Essay 18; Weltwende, G. 20; Fische im Netz, R. 20. H: Griepenkerl, Bella, N. 19; Buch d. deutsch. Kleinstadt, Antholog. 20; Buch v. deutsch. Pfarrhaus, desgl. 21; Nachtwächterbüchlein 23. ( )

Meyerfeld, Max, DB., SDS., Dr. phil. Berlin W 62, Lützow-Ufer 29. (Gießen $^{80}/_{6}$ 75.) B: Rob. Burns, Studien zu seiner dichter. Entwicklung 99; Von Sprach' u Art der Deutschen u. Engländer 03; Robert Anstey 12. H: George Moores Frauenromane: Arb. u. Bete (Esther Waters) 04; Jrd. u. himml. Liebe: I. Evelyn Innes; II. Schwester Teresa 05. Ue: Oscar Wilde, D. Herzogin von Padua 04; Oscar Wilde, De profundis 05, 33. A. 22; J. M. Synge, Der heilige Brunnen 06; Oscar Wilde, Eine Florentinische Tragödie 07, 4. A. 09; George Moore, Aus toten Tagen 07; Oscar Wilde, Ästhetisches u. Polemisches 09; John Galsworthy, Der Zigarettenkasten 09; George Moore, Der Apostel 11; John Galsworthy, Justiz 13.

Meyerhof, Frl. Leonie (Pf. Leo Hildeck), ASB., Nov., ⌂, Kritik, ✓. Frankfurt a. M., Böhmerstr. 15. (Hildesheim $^{8}/_{6}$ 58.) B: D. gold. Käfig u. a. Nov. 92; Abseits vom Wege, zwei Nn. 94; Feuersäule, R. 95; Wollen u. Werden, R. 97; Zaubergewand, N. 97; Libellen, N. 99; Bis ans Ende, R. 99; Herbstbeichte, R. 00; Töchter der Zeit, R. 02; Das Ewig-Lebendige, R. 04; Pentheſileia, Frauenbrevier f. männerfeindl. Stunden (anonym) 07, 5. A. 09; Zuerst komm' ich, 4 Einakt. 13.

Meyerin, Maximilian, ASB., SDS., ⌂, ♫, Wissenschaft, Verlagsdir. München, Maistr. 25 ($^{23}/_{6}$ 91.)

Meyrink, Gustav, SDS., Nov., Rom., Ue: E. Starnberg. (Wien $^{19}/_{1}$ 68.) B: Der heiße Soldat u. a. Geschn. 03, 30. T.; Orchideen, seltsf. Geschn. 04, 25. T.; Wachsfigurenkabinett, sonderb. Geschn. 07, 10. T.; Jörn Uhl u. Hilligenlei, 2 Parod. 07, 10. T.; Des Deutschen Spießers Wunderhorn, ges. Nov., 1 Bd. 09, 20. T.; Der Golem, R. 15, 220. T.; Das grüne Gesicht, R. 16, 150. T.; Fledermäuse, Nn. 16, 50. T.; Walpurgisnacht, R. 16, 120. T.; Der weiße Dominikaner, R. 21, 60. T.; An der Schwelle des Jenseits (okkultwissenschaftl.) 23, 20. T. Zusamm. mit Roda-Roda: Der Sanitätsrat 11, 2. T.; Bubi 12, 2. T.; D. Sklavin aus Rhodus 12, 2. T.; Die Uhr 13, 3. A. 17.

Michael, Erich, ♆, Dr. phil., Prof., ObStudDir. Leipzig, Kaiserin-Augusta-Str. 29. (ebda $^{9}/_{1}$ 71.) B: M. Kinckart als Dramatiker 94; D. Pfarrer v. Grünhain, Tr. 01; In Klein-Byzanz, Kom. 10; Aus meinen Gellertstudien 13; Unterwegs nach Wittenberg, R. 17, 2. A. 18; Marienmägde, R. 22; Auf Schloß Tenneberg, R. 24.

Michael, Friedrich, RP., SDS., Theaterkritik, Essay, Nov., ✓, Dr. phil., Red. „Das dtsch. Buch". Leipzig-Gohlis, Kickerlingsberg 24. (Ilmenau $^{80}/_{10}$ 92.) B: Die Anfänge d. Theaterkritik in Deutschland 18; Deutsches Theater 23. H: 5. A. v. Wustmanns Als der Großvater die Großmutter nahm 22; Hölderlins Werke 23.

Michael, Hans, s. Vogelsberg, K. R.

Michael, Rudolf, RP., BJ. & S., Ess., Red. am Hamburg. Corresp. Hamburg 20, Hegestr. 29. (ebda $^{8}/_{6}$ 90.) B: Die Hamburg. Universität 13.

Michaeli, Otto, ♆, ⌂, Lit.- u. Musikw, Ue: E, Notar. Bruchsal, Schloßpark. (Eberbach a. N. $^{84}/_{7}$ 70) B: Schumann u. Wagner 93; Scherz u. Schmerz, G. 03; Das Lämmlein ohne Leber, Dchtg. 06; Maulbronner Liederbuch, G. 07; Luise v. Degenfeld, Dchtg. 08; Liebe um Liebe, G. 12; Kriegslieder 14 f.; Hammer u. Harfe, G. 15; Richilde Lichtherz, Dchtg. 21; Das Waldhorn, G. 24. Ue: Byron,

Gefangener u. Parisina; Englische Lyrik des 19. Jahrh. 24. •

Michaelis, Georg, D., Dr. jur., ehem. Reichskanzler. Saarow, Mark. (Hainau $^{5}/_{6}$ 57.) **B**: Der Wert d. einzeln. Persönlichkeit 05; Lebenserinnerungen 21; Für Staat u. Volk, Lebensgesch. 21, 2. A. 23; Weltreisegedanken 23, 2. A. 24.

Michaelis, Paul, BB., RB., ♁, ⊙, ⁄, Politik, Dr. phil., Red. a. „Berl. Tagebl.", Stadtverordn. v. Berlin. Berlin-Neukölln, Sanderstr. 17. (Libbesdorf $^{4}/_{6}$ 63.) **B**: Aufg. der Zukunft 87; Kometenbriefe 88; Sind wir Sozialdemokraten? 90; Irrwege der deutschen Politik 91; Willensfreiheit 97; D. neue Professor, Lsp. 98; D. Zweite, Sch. 00; Sein erster Patient, Lsp. 01; Neues Rittertum, R. 03; Von Bismarck bis Bethmann 11; Aus d. deutschen Osten 16; Kurland u. Litauen in deutscher Hand 17.

Michaëlis, Sophus, DB., Dichtgn., Romane, Novellen, Schauspiele, Übersetzgn., Vors. d. Dänischen Schriftstellervereins. Kopenhagen, Bed Klövermarken. (Odense $^{16}/_{6}$ 65.) **B**: Ins Deutsche übertr.: Aebeloe, R. 00; Giovanna, R. 05; Totentanz, R. 09; Revolutionshochzeit, Sch. 09; 1812, Der ewige Schlag, R. 11; Der Arzt und der König, Sch. 13; Hellenen und Barbaren, R. 20; Der Richter, R. 22; Novellen 22. Ins Dänische übertr.: Wolfram v. Eschenbachs Parzival. ( )

Michaelsburg, J. v., s. Künigl-Ehrenburg.

Michaelson, Fräul. Anna (Pf. Jarno Jessen), SDS., Kunst u. Lit., Vertreterin des „Studio" (London). Berlin W 35, Steglitzer Str. 51. (ebda.) **B**: George Frederick Watts 01; William Hogarth 03; Dante Gabriel Rossetti 05; Prärafaelismus 06; Lord Byrons Briefe 06; D. Kaiserin Friedrich 07; Die Hausgallerie I 11, II 24; Peasant Art in Germany 14.

Michaelson, Fräul. Hedwig, Kunst, Dr. phil., Doz. a. d. Humboldt-Hochschule. Berlin W 35, Steglitzer Str. 51. (ebda.) **B**: Lukas Cranach, Untersuchung über die stilist. Entwicklg. seiner Kunst 02; Allg. Kunstgesch. (Velhagen & Klasing) Bd. II; Jahrb. d. Kgl. Preuß. Kunstsammlung Bd. 29: u. a. ( )

†**Michaelson**, Frl. Margarete (Pf. Ernst Georgy), VF. und des Verbandes deutscher Erzähler, Roman, Nov. Berlin W 35, Steglitzer Str. 51 II. (ebda $^{24}/_{6}$ 73.) **B**: Berlin, wie es lebt und liebt! 01; Hochzeitsvorbereitungen 02; Diesseits und jenseits der Liebe 02; Fräulein Mutter 02; Anonyme Briefe 03; Groß-Berlin: I Frau Schütze, II Das vergnügte Hinterhaus 04; Juttas Schicksale 04; Jenseits d. Ehe 05; D. Berliner Range, 12 hum.-sat. Bde.; Schwiegermama 06; Die Peitsche 06; Morgenröte, russ. RevolutR. 07; Gottes Mühlen, R. 09; Theater, R. 10; Familienglück 11; Scheidungen 14; Großindustrielle 14; D. Recht der Eltern, R.; Scheinehe, R.; Helene, R.; Der Sonnenvogel, R.; Bodensatz, R.; Der Konfektionsbaron, R. 23; Die Demoiselles Landmann, Geschichte aus dem Rokoko, R. 24.

Michaeln, Paul, s. Schalet, Alice.

Michalik, Aloysius, kath. †. Breslau VII, Gabitzstr. 27 IV. (ebda $^{20}/_{6}$ 99.) **B**: Ehe u. Vollkommenheit 24. •

Michel, Ernst, Relig. ♁, Ästhetik, Dr. phil., Doz. d. Ak. d. Arbeit. Frankfurt a. M., Seckbacher Landstr. 46 III. (Klein-Welzheim a. M. $^{7}/_{4}$ 89.) **B**: s. G.-K.

Michel, Fritz, RB., Künstlerdank, ♥, Erz., Ess., Pl., Sk., Polit., Theater, ⁄, ⊙, Dr. phil., Hauptschriftl. Schleswig, Schl.-Holst., Poststr. 6. ($^{17}/_{12}$ 95.) **B**: Der indicativus praesentis im Frz., sprachpsychol. erläut. 19; Fluren u. Gesichte, G. 21. **R**: Schleswiger Nachrichten. **H**: Die deutsche Nordmark. •

Michel, Hermann, RB., deutsche Ψ, ♁, Dr. phil. Leipzig, Haydnstr. 8. (Berlin $^{23}/_{1}$ 77.) **B** bzw. **H**: s. G.-K.

Michel, Karl, Altertums-, Kultur- u. Kunstw., Dr. phil. Saargemünd in Lothringen. (Straßburg $^{30}/_{6}$ 75.) **B**: Gebet u. Bild in altchristlicher Zeit 02.

Michel, Oskar, RP., BB., PA., Religions♁, Rittmeister a. D., Hrsg. d. Halbmonatsschrift „Deutsche Lebenskunst". Berlin-Lichterfelde-Ost, Ferdinandstr. 14. (Cannstatt $^{1}/_{3}$ 71.) **B**: Vorwärts zu Christus! Fort mit Paulus! Deutsche Religion! 05, 3.A. 06: Deutsche Zukunftsreligion 13, 3. A. 14; Vom deutschen Zeitungswesen 17; Handbuch deutscher Zeitungen 17; Patrouille Schierstaedt 18; Cadettenstreiche, Schw. 18; Von den letzten Dingen 20.

Michel, Otto, ♥. Hanau a. Main, Bangertstraße 7. (Prov. Hessen-Nassau $^{8}/_{12}$ 92.) **B**: Der Kranz des Jahres, 5. Buch der Artusrunde, G. 21.

Michel, Robert, SDS., ☾ ♥, Nov., Major d. R. Wien XIX, Kaasgraben (Chabeřic $^{21}/_{2}$ 76.) **B**: Die Verhüllte Nn. 09; Mostar 09; Der steinerne Mann. R. 09; Mejrima, Dr. 10; Geschichten v. Insekten 11; D. letzte Weinen, Nn. 12; Fahrten in den Reichslanden 12; D. Häuser a. d. Djamija, R. 15; Auf d. Südostbastion uns. Reiches 15; Briefe e. Hauptmanns an s. Sohn 16; D. weiße u. d. schwarze Beg, Lsv. 17; Briefe e. Landsturmleutnants an Frauen 18; Gott u. d. Infanterist, Lsp. 19; D. hl. Candidus, Dr. 19; Pixifilm, Lsv. ( )

Michel, Wilhelm, SDS., Essay, ♥. Darmstadt, Sandbergstr. 66. (Metz $^{8}/_{6}$ 77.) **B**: Apollon u. Dionysos, Essays 04;

Rainer Maria Rilke 06; Der Zuschauer, G. 07; Leo Putz, Ess. 08; D. Teuflische u. Groteske in d. bild. Kunst 10; Friedrich Hölderlin, Ess. 11; Max Oppenheimer, Ess. 11; D. Krieg in Bildern, Ess. 11; Das Ohr des Dionysos, Essays 13; Gustav Landauer, Romain Rolland u. a. Essays 20; D. Mensch versagt 21; Verrat am Deutschtum, Streitschrift z. Judenfrage 22; Hölderlins abendländische Wendung, Essays 22; Der abendländische Zeus, Essays 23; Hölderlin u. d. deutsche Geist, Ess. 24; Paradiesische Landschaft, Sk. 24.

Michen, Franz (Pf. Franz v. Salzburg), PA., DÖSchG., ⊙, Präsident der Sch. G. Wien I, Annagasse 10. (Salzburg $^{18}/_{11}$ 77.) **B:** D. Weibes Sünde 04; Was die Lagune erzählt 04; Aus Grados Fischer- u. Badeleben 07; Unsere Deutschmeister 08; Eine Sommerreise nach Afrika 11; Mit d. Elektrischen nach Mariazell 13; Verklungene Töne 13.

Michl, Peter, s. Raithel, Hans.

Michler, Karl, WB., ♆, ⊙, /, Beamt. d. „Allianz"-Konzerns. Frankfurt a. M. Oberlindau 63. (Mustin $^{8}/_{9}$ 68.) **B:** Aus Jugendtagen 88; Licht und Schatten 89; Dichtungen 89, 3. A. 97; Marlart von Heistenberg, 1. u. 2. A. 90; Blätter mod. Lyrik 00; Im Banne der Schönheit 09; Der Sehnsucht Wundertiefe, G. 12; Das singende Blut, Lyr., 4. A. 21; Asor Gatresto, Lnr. 23; Teutvolk, wundersame Nation!, Vaterländ. Gesänge u. Sk. 25.

Michler, Karl Wilhelm, ASV., DB. u. Mundartl. Dichtg. u. Dramatik, Schriftsteller. Brieg, Prov. Schles. (Mollwitz, Kr. Brieg $^{12}/_{6}$ 63.) **B:** A der blouen Jacke G. 94, 6. A. 06; O diese Rangen, Schw. 94; Eine lust. Instruktionsstunde, Schw. 94; Flickstunde, Schw. 96; Die Schlacht bei Mollwitz, Bst. 94, 2. A. 12; **H:** Der „Durfmusikke" seit 13; Pichale Schuster als Landsturmer 17, 5. A. 20 II; Ich Landsturm-Rekrute, G. 18; Was Kriegsgefangene erzählen! 21.

Midd, s. Doppler, Mich.

Miegel, Frl. Agnes, Dr. h. c., Romane, ♆. Königsberg i. Pr., Gr. Domplatz 2. (ebda $^{9}/_{3}$ 79.) **B:** Gedichte 01; Balladen u. Lieder 07, 10; Gedichte u. Spiele 21.

Mielert, Fritz, ●, /, ♔, Schriftsteller. Dortmund, Kreuzstr. 89. (Wartha, Regbz. Breslau $^{3}/_{7}$ 79.) **B:** Im Lande des Khedive 16; Durch deutsche Bergwelten 20; Verträumte Städte, deutsche Kleinstadtbilder 21; Durch Mecklenburg, ein Buch für Heimat- u. Reuterfreunde 21; Das schöne Westfalen I 20; 9.—18. T. 22, II 20, 14.—24. T. 23, III 22, 11.—20. T. 23; Du schönes Niedersachsen I 21, 9.—13. T. 24; II 22, III 23; Westfalen, Monographie 22, 11.—20. T. 24; Das romantische Rheinland I 23, 5.—7. T. 24, II 24; Das Ruhrgebiet nebst Wupper u. Niederrhein 23; Grüß Gott, Bayernland! I 23, II 24. **H:** Westfalenbuch 22, Neuaufl. 24.

Migerka, Frl. Helene, ♆, /, Graz III, Liebigg. 22. (Brünn $^{13}/_{6}$ 67.) **B:** Gedichte 89; Neue Gedichte 95; Das Glück d. Häßlichen u. a. Skn u. Sat. 14.

Milan, Gerhard Ludwig, SDS., ♆, Drama, Nov., Kaufmann. Bremen, Fedelhören 91. (Oldenburg $^{28}/_{8}$ 97.) **B:** Von Leben, Lenz und Liebe, G. 22.

Milde, Josef Franz (Jost Milde), Psychologie. Buchhändler. Oranienburg-Eden b. Berlin. (Landeck i. Schl. $^{24}/_{9}$ 92.) **B:** Menschenkenntnis u. Schrift 23; Der Kampf m. dem Tode, N. 24.

Milde, Jost, s. Milde, Josef Franz.

Miles, s. Eichert, Franz.

Millenkovich, Max v. (Pf. Max Morold), CV., DÖSchG., VB., ♆, ⊙, /, ♌, MinistRat d. Unterr.Min. u. Burgtheaterdir. i. R. Wien IV, Joh.-Strauß-G. 6. (ebda $^{2}/_{8}$ 66.) **B:** D. Totentanz, ein Tanz- u. Singsp. 03; Jos. Reiter 03; Ich aber preise die Liebe!, O. 11; Ant. Bruckner 12; Hugo Wolf 12; Über Franz Liszt 17; Tell, mus. Dr. 17; D. österr. Tonkunst 18; Roderich v. Mojsisovics, biogr. Studie 24. **H:** Mod. Lyriker, VII. Ferd. v. Saar.

Miller, Alfred (Pf. Miller-Kißlegg), ♗, ✝, Germanistik, ♔, ♌, ♚, Dr. phil., Kreisschulrat in Hechingen, Hohenzollern. (Kißlegg, Württ. $^{21}/_{1}$ 81.) **B:** F. Leopold Graf zu Stolberg als Homerübersetzer 08; Methodenbüchlein 12; Grundlinien zu e. künft. Literaturpädagogik 16. Zwölf Artikel schwäbischer Bauernlehrer 23. **H:** F. X. v. Linsenmanns Werke I 11; Voigtländers Quellenbücher Bd. 77; Die Jesuiten 14; Prof. C. Jsenkrahes „Experimental-Theolog." 24. ()

Miller, Edm., ⚔, ♔, Hptm. a. D. Riedlingen i. Württ. (ebda $^{19}/_{6}$ 55.) **B:** Kais. Joseph II. u. s. Gemahlinnen Jsabella von Parma u. Josepha von Bayern 04; Die Mordnacht von Vincennes 04; D. franz. Expedition in Mexico u. d. Geschichte des mexican. Kaiserreichs 06; Militär-Conventionen, Versailler Verträge, Kämpfe vor Paris 06; Das hl. römische Reich deutsch. Nation im Todeskampf 07; Russ. Erinnerungen 07; Kg. Friedrich I. v. Württemberg unter bes. Berücksichtigung s. Beziehgn. zu Bonaparte 07; Napoleon II. 09; Gen.-Ltn. Karl Frhr v. Reitzenstein 09; Gen. d. Inf. Adolph Frhr. v. Starkloff 10; Prinz-Regent Luitpold v. Bayern 11; Ein Opfer schwerer Schuld 12; Die Ritter vom Block, R. 12; u. a. ()

Miller-Kißlegg, s. Miller, Alfred.

Millesi, Matthias Edler v. (Pf. Hans v. Werthenau), DÖSchG., ⊙. **Ue:** EFl, gew. Reichsr.-Abg. Villach, Kärnten. (ebda $^{22}/_{12}$ 42.) **B:** Frauenlist, ♪ Singsp. 98;

Roxane, Dr. 98; Arnulf v. Kärnten, Dr. 99; D. Hauptmann d. Kaisers, Bst. 00; Gudrun, dramat. Dichtg. 07; Friedrich II. v. Hohenstaufen, Dr. 20. Ue: Carlo Goldoni: Der Lügner; Die kluge Gattin; **Weibertratsch;** E: Das Luftschiff; **Liebste Mama; Ein Blättchen Papier; Antlitz** u. Maske; Die unvergleichliche Frau; Die Heimfahrt aus Indien; Der neue Doktor, Bst.; Die belohnte Dankbarkeit, Bst.; Der Gmoandeaner, mundartl. Bst.: Der Gang um Mitternacht in d. Gespensterburg, Bst., Prinzeß u. König Drosselbart, Msp.; Haruner Raschyd, Optten-Buch; Die beiden Harlekins, Schw.; Ein Carnevalsfest auf Ischia; Das kluge Schneiderlein, Schw.; F: Die Abenteuerin: Blamage **und Duell,** Schw.; **Die Ehen werden im Himmel geschlossen; Das Portrait,** Vaudeville in vier Bildern.

Milo, ſ. Kläger, Emil.

Milo Boy, ſ. Kläger, Emil.

Milrad, Richard, ⁄, Theater, Red. d. „Prager Tagblatt", Feuill.-Red. d. „Montagsblatt aus Böhmen". Geschäftsleiter des Vereins deutscher Schriftsteller und Künstler in Böhmen „Concordia". Prag-Weinberge, Nerudag. 24. (ebda $^{24}/_{3}$ 61.)

Mimosa Orientalis, ſ. Schumacher, Dorothea.

Minde-Pouet, Georg, Lit.- u. Kunstw, Dr. phil., Prof., Dir. d. Deutschen Büch. a. D. München, Adalbertstr. 57. (Berlin $^{8}/_{6}$ 71.) **B:** ſ. G.-K.

Minden, Heinrich, ⁄, Verlagsbuchh. Dresden-Blasewitz, Berggartenstr. 33. (Dresden $^{8}/_{1}$ 87.) **B:** 240 Rätsel 14. 4. A. 19: In Erwartung des Eisgangs, Bilder aus Rußl. u. Finnl. 20, 4. A. 23; Aus der Rätselmappe 23, 3. A. 24.

Minden, Martin. Dresden-Blasewitz, Berggartenstr. 33. (Dresden $^{8}/_{1}$ 92.) **B:** Stell den Strauß von roten Rosen, G. 15; Richard Plattensteiner, Ein Volksdichter 18; Wenn ich die Möwen schwingen seh', neue G. 19; Aufstieg od. Abstieg?, Beitr. z. Deutg. mod. Kunst 20; Und manch ein Traum ist wahr, G. 21.

Minet, George, ſ. Minde-Pouet.

Mira, Paul, ſ. Engel, Alex., Wien.

Miran, Leo Paul, Schriftst. u. Ztgs.-Korresp. in Buenos Aires, Calle Culpiga 262. (Zipplau b. Danzig $^{21}/_{3}$ 58.) **B: Lieder aus weiter Ferne** 04; **Meine Lieder** 10; **Wie ich die Heimat fand** 18; Argentinien von heute, 3. A. 20.

Misch, Robert, DB., ⊙, Roman, Nov., ⁄. Saarow bei Berlin, Ulmenstr. 10. (Rittergut Jurczyn $^{6}/_{5}$ 60.) **B:** Villa Kaltenbach, R. 03, 20. T.; Biederleute, **Kom.** 04; Übermenschen, Einakterzyklus **05; Kinder,** Lsp. 07; Komödianten, Sch. **07; Mamsell Unschuld,** Verserz. 07; Das **Prinzchen,** Lsp. 10; D. Marketenderin; **Gaudeamus! (Musik Humperdinck) 14; D. Kuckucks-Ei, Kom. 20; D. Herrenreiter,** R. **20, 20. T.** ( )

Mischke, Karl, RP., Red. „Stein der Weisen", Naturwissenschaften, Dr. phil. Michendorf, Mark ($^{11}/_{1}$ 63.) **H:** Der fahrenden Schüler Liederbuch 93; Fahrende Scholaren 15. **Ue:** Multatuli 00/02. **B:** Naturgeich. der Ziffern 06; Der 1. April 1906 06; **D. Seele Japans,** R. 15.

Missenharter, Hermann, RP., WJ.-SB., ⁄, ⊙, Nov., Hrsg. d. Monatsschr. „Der schwäb. Bund" u. Theaterref. der „Württ. Ztg.". Stuttgart, Olgastr. 77. (ebda $^{8}/_{6}$ 86.) **H:** Dreizehn aus Schwaben 17; Neues schwäb. Liederbuch (m. H. H. Ehrler) 19; Bauerngeschichten 20; Annette v. Droste-Hülshoff 23.

Mittendorfer, Hans, DOSchG., ♆ (in oberösterr. Mundart), Dr. jur., LandGerR. Wien XVIII, Gentzg. 115. (Gaspoltshofen, Ob.-Österr. $^{11}/_{12}$ 75.) **B:** Dorfglocken aus Oberösterreich, Mundartged. 09: Rätselbilderbuch 21. ( )

Mittler, Otto Max, SDS., Teilhab. d. Fa. H. Jaffe & O. Mittler, Antiquare in München, Stievestr. 30. (Wien $^{1}/_{6}$ 88.) **Ue u. H:** Bandello, Nov. 19; Apuleius, Amor und Psyche 19; Maupassant, Schmalzkuchle 19; Ovid, Liebeskunst 20; Wieland, Komische Erzählungen 20; France, Perlmutterdose 20. ( )

Möbis, Emil, ♆, ⁄, Lehrer. Hamburg 26, Saling 41 III. (Neuruppin $^{4}/_{6}$ 69.) **B:** F. Möbring 93; Ged. 97.

Möbius, Martin Richard, ♆, ⊙, ⁄. Chemnitz, Andreastr. 23. (Dresden $^{10}/_{6}$ 92.) **B:** Vom gewissenlosen Tod 19; D. Triumph d. Venus 22; D. Krisis d. Kunst 22.

Moderſohn, Herm. (Pſ. H. Birkenfeld), Lit.w, ⁄, Nov., ♆, Dr. phil., Prof., Studiendir. Wolgast i. P. (Birkenfeld $^{20}/_{6}$ 58.) **B:** Auf d. alten Schelle, Erz. 00; Mutter Ortlands Kinder, Erz. 03; Der Oger, R. 04.

Mohácsi, Jenö, ♆, ⊙, Operntexte, Dr. jur. Wien III, Hörnesgasse 18. (Mohács, Ungarn $^{28}/_{3}$ 86.) **B:** Crescens 04; Die Seele des Janus 09; Das Fürstenschiff, Sch.; Das Kind, Dr.; Donna Anna, O. 20. **Ue:** Ung. Bühnen- u. erz. Werke. ( )

Möhl, Friedrich (Pſ. Friedrich Karl), Kunst- u. Lit.w, Dramaturgie, ⊡, ∴, Dr. phil., Lekt. d. Lit. Abt. d. Münchner Lichtspielkunst A.-G. (Emelka). München, Thmstr. 9. (ebda $^{10}/_{10}$ 75.) **B:** Kunst u. soziale Bewegung 01; Die Vorläufer d. heutigen Organisation d. Armenpflege 03; Testament des neuen Glaubens 03; Idni und Naama, Dchtg. 23; Naamas Liebesfeste, Dchtg. 24.

Mohr, Heinrich, †, Pfarrkurat a. D., Volksschriftst., Hrsg. d. „Himmelreich" u. d. „Sämann". Freiburg i. B., Immen-

talstr. 9. (Lauda $^{10}/_{8}$ 74.) **B**: Narrenbaum 09, 17.—20. T. 19; Dorf in der Himmelssonne 11, 28.—32. T. 20; Rosengarten 12; Seele im Herrgottswinkel 13, 24.—29. T. 20; Feldbriefe 14, 750. T.; Held in Wunden 14, 3. A. 16; Stimme der Heimat, Feldpred. 15—18, 26 Mill.; Gottesstreiter 16; Gib Frieden, Herr! 16, 10. T.; Rache des Herrn Ulrich 18, 7.—13. T. 21; Kreuzwegbüchlein 23; Übersetz. i. versch. Sprachen. **H**: Kriegsschwänke aus alter Zeit 15, 7.—13. T. 16; Kriegszug d. sieben Schwaben (Ludwig Aurbacher) 15; Heimat 17, 10. T.; Grüß dich Gott, mein Badnerland! (m. Karl Hesselbacher) 17, 150. T.; Deutsche Volksbücher 18; Bücher d. Sämanns 20—22; Treuring (Friedrich Spee) 22. **Ue**: Patrick A. Sheehan, Der Ausgestoßene 16, 3. A. 20.

Mohr, Martin, RR., BB., TA., Polit., Sozialpolitik, Zeitungskunde, Dr. phil., Dir. d. Deutsch. Inst. f. Zeitungskunde, Beauftr. Dozent f. Systematik u. Gesch. d. Zeitungswesens a. d. Univ. Berlin, Leiter d. zeitungswissensch. Kommission d. Reichsverbandes d. deutschen Presse, Referent i. Preuß. Ministerium f. Wissensch., Kunst u. Volksbildung. **Berlin**, Uhlandstr. 160. (Geistingen, Siegkr. $^{22}/_{8}$ 67.) **H**: Warschauer Tafeln z. Gegenwartsgesch. des Königr. Polen 14—17. **B**: Finanzverwaltung d. Grafschaft Luxemburg um 1800 92; Zeitung u. Neue Zeit 00; Adel u. Politik in Bayern 05; Schwedische Streifzüge 10; Zeitungskunde u. journalistische Berufsbildung 13; Zahlreiche Aufsätze über Zeitungskunde u. Pressefachfragen. *

Mohr, Max, DB., SDS., ⌂, Dr. med. Wolfsgrube b. Rottach am Tegernsee, ObBay. ($^{17}/_{10}$ 91.) **B**: Frau Maries Gast, R. 19; Tarras, Kom. 19; Gregor Rosso, Trag. 20; Dadakratie, Kom. 20; Molow, Fr. 20; Improvisationen im Juni, Kom. 20; D. gelbe Zelt, Dr. 21; Strill am Wrack, Kom. 22; D. Arbeiter Esau, Kom. 23; Die Karawane, Kom. 24.

Mohrhenn, Alfred, Dr. phil., StudR. Berlin-Wilmersdf., Holsteinische Str. 39. (Ronsdorf, Rhld. $^{26}/_{1}$ 94.) **B**: Friedr. Hebbels Sonette 23; D. Brand, N. 24. *

Mojsisovics, Edgar, Dr. phil., Prof. Wien XIII, St.-Veitg. 67. (Graz $^{16}/_{8}$ 81.) **B**: Metrik u. Sprache Rustebuefs 06; Jean Passerat, Leben u. Persönlichkeit 07; Gesichtsbildung des Genies 08; Der Berg, R. 20; Sieben Nächte, N. 23.

Mojsisovics Edler von Mojsvár, Roderich, GDT., Musik, Dr. jur., artist. Dir. d. steiermärkischen Musikvereines. Graz-Waltendorf, Plüddemanng. 27 I (Graz $^{10}/_{8}$ 77.) **B**: 7 Programmbücher d. Brünner Musikvereins 04/05; Führer durch Kienzls O. „Don Quixote" 05; Themat. Leitfaden z. Pfitzners O. „Die Rose vom Liebesgarten" 06; E. W. Degner, Einführung in s. Werke 09; Kleine Musikführer zu Liszts Bergsymphonie, Heldenklage 11; Liszts Heldenklage 11; Tantchen Rosmarin, O. 14; Merlin, MDr. 21; Kompos. u. Texte eigener Opern: Die roten Dominos, Messer Ricciardo Minutolo, Der Zauberer, Helmichis.

Möllendorf, Heinz, s. Schönhoff.

Möllendorf, Ilse, s. Riem, Ilse.

Mollenhauer, Karl, Erz., ♛, Lit., GymnProf. **Blankenburg** a. Harz, Institutstr. 5. (Bodenem $^{8}/_{10}$ 60.) **B**: Justus Mösers Anteil an der Wiederbelebg. d. deutsch. Geistes 96; Der Wille zum Leben 01; D. Stadttheater, Kom. 06.

Möller, Alfred, DB., ASS., /, ●, Kritik, ⌂, Psychol., Essay, Dr. phil., Feuill.-Red. der „Tagespost". **Graz**, Steiermark, Alberstr. 4. (Cilli $^{22}/_{1}$ 77.) **B**: Die Tragodie d. Liebe 01; Künstler u. Publikum, Essays 01; D. Naturgefühl in d. Plastik des Nicolo Pisano 06; D. bedeutendsten Kunstwerke bildweise erläutert 06/07 II; Die Fahrt ins Wunderland, Sp. 21; Durch den Hexenwald ins Mohrenland, Jbr. 22; Ferdinand Raimund, Bilder v. seinem Lebensweg 23; Prinzessin Herzensgut u. Hexe Bitterbös, Sp. 24; Der Schauspieler, Ess. 24; Ferdinand Raimund u. die Frauen, Sch. 24. **H**: H. L. Wagner, Die Kindesmörderin 14.

Möller, Heinrich, s. Nachtr.

Möller, Karl, ⚑, /, ⌂, Kritik, städt. Turninspekt., MitHrsg. von „Körper und Geist". **Altona** (Elbe), Bülowstr. 6. (ebda $^{26}/_{10}$ 68.) **B**: Der Vorturner 96, 6. A. 22; D. Keulenschwingen 99, 3. A. 09; D. Kultur i. d. Turnvereinen 04, 2. A. 09; Schönheit u. Gymnastik 07; Zehnminuten-Turnen (Atmung u. Haltung) 11, 4. A. 22. **H**: Deutsches Ringen nach Kraft u. Schönheit, Anthol.: I. (Von Schiller bis Lange) 07. **Ue**: Knudsen, Übungslehre (a. d. Dän.) 13; Bukh, Grundgymnastik (a. d. Dän.) 23.

Moeller van den Bruck, Arthur, ♛, ⚓, ⌂. **Berlin-Lichterfelde**, Unter den Eichen 127. (Solingen $^{23}/_{8}$ 76.) **B**: Die mod. Lit. in Gruppen u. Einzeldarstellgn. 00/03; D. Variété e. Kulturdramaturgie 01; D. Deutschen, unsere Menschengesch. I—VIII 04/10; D. Zeitgenossen 05; D. italien. Schönheit 13; Der preuß. Stil 15, Neue Ausgabe 22; Die Rasse d. Blutes u. die Rasse des Geistes 15; Das Recht d. jungen Völker 18; Das dritte Reich 23. **H**: Poe, Werke 00/03; Dostojewski, Werke 05/15; Die neue Front. ( )

Möllhausen, Balduin, SDS., BB., RR., Reiseberichterstattg., Lit., Theater, ⚑, Wirtschaftspolitik, Meßwesen, Pressechef d. Hand.- u. Industrieamtes d. Stadt Kiel. **Kiel**, Feldstr. 76. (Charlotten-

burg $^{8}/_{12}$ 88.) **B**: Oberschlesien, ein Land deutscher Kultur 21; Kiel als Hafen-, Handels- und Industriestadt 23; „Kiel"-Bilder u. Blätter 24. **Mitarb**: zahlr. Tageszeitungen.

Molo, Walter Reichsritter von. **Berlin-Zehlendorf**. (Sternberg i. M. $^{14}/_{6}$ 80.) **B**: Gesammelte Werke in 3 Bdn. 24, 1.—10. T., Einzelausgaben: Die Liebes-Symphonie, Kleine Romane, 11.—21. T.; Sprüche der Seele, G. 3.—12. T., Der Schiller-Roman, 45.—54. T. II; Im Schritt d. Jahrhunderte, Gesch.-Bilder, 11.—20. T.; Fridericus, R., 60.—70. T.; Luise, R., 44.—53. T.; Das Volk wacht auf, R., 26.—35. T.; (d. 3 letzteren Romane in 1 Bd. als:) Der Roman meines Volkes 24, 1.—5. T.; Im Zwielicht d. Zeit, N., 6.—15. T.; Auf der rollenden Erde, R., 11.—20. T.; Fugen des Seins, G. 24, Volksausg. 25; Der Infant der Menschheit, Dr., 3.—13. T.; Die Erlösung d. Ethel, 4.—14. T.; Der Hauch im All, 3.—13. T.; Friedrich Roys, 3.—13. T.; Die helle Nacht, 3.—13. T.; Till Lausebums, 4.—13. T.; Lebensball., 2.—11. T.

Moltan, Hans, s. Rudelsberger, Hans.

Moltke, Siegfried, Nov., ♆, ☉, ☾, ♃, Bibliothekar d. Handelskamm Leipzig, Petzscher Str. 11. (ebda $^{9}/_{7}$ 69.) **B**: Zahlr. Schriften z. Handels- u. Verkehrsgesch. v. Leipzig; ferner: Kreuzwege des Lebens, Erz. 16; Bernh. v. Tauchnitz, Biogr. 16; Die Leipziger Messen im Kriege 17; Um die Mark Meißen, R. 19; Sigfrid v. Schwarzburg, R. 23. **H**: Schauberg, Ich grüße dich 95; Weber, Handwörterbuch der deutsch. Sprache, 25. A. 08. ()

Mombert, Alfred, ♆, ☉, Dr. **Heidelberg**. (Karlsruhe i. B $^{8}/_{7}$ 72.) **B**: Tag u. Nacht 94, 3. A. 22; Der Glühende 96, 3. A. 21; Die Schöpfung 97, 3. A. 21; Der Denker 01, 2. A. 20; Die Blüte des Chaos 05. 2. A. 20; Der Sonne-Geist 05, 2. A. 23; Aeon d. Welt-Gesuchte 07, 2. A. 21; Aeon zwischen d. Frauen 10, 2. A. 21; Aeon vor Syrakus 11, 2. A. 21; D. himml. Zecher 09, 2. A. 22; D. Held d. Erde 19; Atair 24.

Momma, Wilhelm, ♆, ⁄, Rektor, Volksschulleiter. **Velbert**, Rhld., Bergische Str. 35. (Rheydt, Rhld. $^{26}/_{11}$ 80.) **B**: Helden 12, 2. A. 13. *

Mommsen, Dr., s. Naumann, Max.

Monanus, Heinz, s. Klemm, Heinz.

Monbart, Helene v., s. Kahlenberg.

Mönius, Georg, Dr., Schriftst. **Nürnberg**. (Oberfranken $^{15}/_{10}$ 90.) **B**: Mein Madonnenbüchlein, G. 18; Hölderlin 19; Gotik, G. 19; Der Kreuzfahrer, Sp. 20; Das geschlossene Tal, R. 21; Die Madonna des Memling, Mir. 21; Die kleine Passion, G. 22; Eroberung Italiens 24.

Mönnichs, Theodor, ✝, ☙, SJ. **Emmerich**, Rhld., Bonifatiushaus. (Cleve, Rhld. $^{26}/_{10}$ 66.) **B**: Warum katholisch und nicht „evangelisch"? 02, 15. T. 23; Die Weltanschauung d. Katholiken 11, 6. A. 20; Z. Katechese über d. 6. (9.) Gebot 22, 3. A. 24; Klare Begriffe! Lexikon d. gebräuchlicheren Fachausdrücke a. Philosophie u. Theologie 25.

Montanus, s. Kronenberg, Mor.

Montanus, s. Rolfs, Wilh.

Montanus, s. Vorberg, Gaston.

Montau, L. v. d., s. Wolski, Alex.

Montgelas, Elisabeth, Gräfin v., SDS., Tierpsychologie. **Salzburghofen**, OberBay., Villa Montgelas (Schloß St. Veit, OberBay. $^{3}/_{1}$ 83.) **B**: Von meinen Löwen u. anderen Lieblingen 21; Tiergeschichten 22; Vom Umgang mit Tieren 22; Erotische Wildtiere in Gefangenschaft 24; Ein Besuch bei der Löwengräfin 24. *

Montzheimer, Fri. Elsbeth, VSB., Nov., Skizz., Märchen. **Rahden**, Prov. Westfalen. (Berlin $^{8}/_{4}$ 58.) **B**: Tropfen aus d. Märchenborn 03; Märchen 23.

Moos, Herbert, SES., Roman, Nov. **Bern**, Ensingerstr. 25. (Zug $^{2}/_{1}$ 93.) **B**: Der Bürger 18.

Moos, Paul, ☙, ☉. **Ulm a. D.**, Frauenstr. 7. (Buchau $^{22}/_{8}$ 63.) **B**: Mod. Musikästhetik in Deutschland 02; Richard Wagner als Ästhetiker 06; Die deutsche Ästhetik der Gegenwart, I. Die psychologische Ästhetik 20; Die Philosophie der Musik von Kant bis Eduard von Hartmann 22. ()

Moosmayer, Moriz, ♆, Württ. Forstmeister. **Justingen**, Württ. (Weißenstein, Württ. $^{15}/_{4}$ 70.) **B**: Im Wechsel der Zeit, G. 21. ()

Mora, Otto, s. Musing, Oscar.

Moraht, Hans, DB., ♆, Gesandter u. Dirg. im Ausw. Amt. **Berlin** W 30, Haberlandstr. 4. (Heiligenhafen $^{6}/_{10}$ 79.) **B**: Gen Ithaka, G. 16.

Moralist, s. Goldschmidt, Victor.

Moravec, Maria, jetzt Ptáček, Maria.

Moreck, Curt, SDS., WBA., Nov., Roman, Krit., ⁄, ♆, Kulturw., Übersetzungen. **München-Prinz-Ludwigshöhe**, Josefinenstr. 10. (Köln $^{19}/_{12}$ 88.) **B**: Die Puderquaste der Venus von Medici, N. 10, 2. A. 10; Jokaste, d. Mutter, R. 12, 2. A. 20; Die gotischen Fenster, G. 13; Büßer d. Gefühls, N. 14; Menschen im Kampf, N. 16; Der Gast, Nn. 16; D. Pole d. Eros, N. 18, neue A. 23; Umweg z. Liebe, Nn. 18; Bürger v. Brügge, Dchtg. 19; D. strahl. Mensch, Nn. 19; Die Hölle, N. 19; Der Riese, N. 20; Brüder im Schicksal, Nn. 21; D. Liebespilgerin, R. 21; D. Flammende, N. 21; Die Musik in der Malerei 23; Wunder der Liebe, Nn. 24; Das weibliche Schönheitsideal im Wandel der Zeiten 24; Der Graf v. Mulau, N. 24. **H**: Quevedo, Wunderliche Träume 18; Triumph der

Liebe, Schönste Liebesgesch. d. Weltlit. 21; Die Märchenquelle, M. aller Völker 21; Der Silberelefant, Jnd. M. 22; Rousseau, Neue Heloise; Voltaire, Die Jungfrau; Margarete v. Navarra, Heptamerone; Madame Guillotine, Revolutionsgesch.; Verlaine, Freundinnen; Verlaine, Frauen; Lafontaine, Ergötzliche Geschichten; Cervantes, Don Quixote; Bunkels Leben, Bemerkungen u. Meinungen; Bettina von Arnim, Gespräche mit Dämonen; Rahel, Frauenleben in Briefen; Alte deutsche Minnelieder 23; Der Tanz in d. Kunst 24; Der Pentamerone 24; Minnesangs Frühling in den Ländern am Rhein 24 II.

Morecki, Lothar, literarhist. Kritik, /, Dr. jur. Prag, Stephansg. 49. (ebda $^{21}/_{3}$ 80.)

Morf, Walter, SES., Berndeutsche Dialektdichtg. Bern, Eschmannstr. 7. (Zürich $^{23}/_{3}$ 74.) **B**: Ds Meieli, J. 16; Am Heidewäg, J. 17; 12 bärndütschi Lieder 19; Heidis Heimwehliedli 19; Im Lindetal, J. 19; Värse u. Liedli vo dinne und duß 20; D' Jagd nach em Glück, Erz. 22.

Morgan, Camillo, DOSchG., Roman, Erz., Chef-Red. d. „Reichsrundschau". Wien IX/4, Sechsschimmelg. 15. (ebda $^{28}/_{10}$ 60.) **B**: Propst Waldfroh, R. 13; Der Wildschütz v. Stuben, R. 13; Schloß Gamleneck, R. 13; Waldungus, R. 13; Adria nostra, R. 17; Im Kaisertal, R. 19; Gold, R. 20; Jagden in Heimat u. Fremde, Erz. 20 III; Der Liebestraum Maria Annunziatas, R. 22; Bublis, dr. Dchtg. 23; Auf der Waldburg, Erz. 23; Geschichten v. deutsch. Vorstehhunde, 2. A. 24.

Morgan, Walter, s. Vollaczek, Max.

Morgenroth, Florian, s. Rein, Leo.

Morgenstern, Gustav, Dr. phil., Lit. Beirat d. städt. Bücherhallen. Oucsnitz b. Leipzig. (Pausa $^{4}/_{10}$ 67.) **B**: Leipziger Theaternot 10.

Moro, Hugo, **F**, Mundartdchtg., Bezirksschulinsp. Villach i. Kärnten, Gerbergasse 29. ($^{17}/_{3}$ 65.) **B**: Das Gailtal 94; Karntnerisch! Hamatliadlan u. lustige Stücklan, Geb. in Kärntner Mundart 21; u. a. ()

Morold, Max, s. Millenkovich, Max von.

Morren, Theophil, s. Hofmannsthal, Hugo von.

Moersberger, Frau Rose Felicitas, geb. Schliewen (Pf. Felicitas Rose), NSW., Roman. Berlin NW 23, Klopstockstr. 56. **B**: Kerlchen, lustige Geschn. 00, 2. A. u. d. T.: Allerhand Frohes! 07; Provinzmädel 02—04 X; Eifs v. Eichen, R. 08; Heideschulmeister Uwe Karsten, R. 09; Aus den vier Wänden, Nn. 10; Plauderbriefe einer Mutter 11; Drohnen, Erz. 12; Pastor Verden, R. 12; Heide-R. 12, 5. A.; Lyzeum in Birkholz, R. 17; Mutterhuf Hallig, R. 18; Der Tisch der Rasmussens, R. 20; Der graue Alltag und sein Licht, R. 22; Rothraunes Heidekraut, G. 23; Erlekamps Erben, R., 21.—23. T. 24.

Moeschlin, Felix, SES., Rom. Uetikon a. S., Kt. Zürich. (Basel $^{21}/_{3}$, 82.) **B**: Die Königschmieds 09; Hermann Hitz 10; Der Amerika-Johann 12; D. Revolution d. Herzens, Dr. 18; Die vier Verliebten, R. 19; Der glückl. Sommer, R. 20; Wachtmeister Vögeli, R. 22; Brigitt Rößler, R.

Mose, Frl. Josepha (Pf. Jaffy Torrund), SDS., Nov. Scheinfeld, Mittelfranken, Lindenhof. (Preetz i. Holst. $^{30}/_{3}$ 60.) **B**: Was das Leben bringt, N. 95; Christrosen u. a. Nov. 97; Erkämpftes Glück, N. 97; Sonjas Rache, R. 98; Wenn's dunkel wird, N. 01; Weiße Narzissen u. a. Nov. 04; Ein dunkl. Punkt, Erz. 05; Spätsommer u. a. Nov. 06; Sein Herzenskind, Erz. 07; D. Gipskatze u. a. lust. Gesch. 10; D. Krone d. Königin u. a. Nov. 10; Ein Kuß a. Versehen u. a. Nov. 10; W. Landsleute s. begegn. u. a. N. 12; Mit Gott u. gut. Wind u. a. N. 12; Zöllner u. Sünder u. a. N. 13; Die neue Maina u. a. N. 14; D. graue Frau u. a. N. 17; Dinge zw. Himmel u. Erde, Erz. 17; Aufgestoßene Tore u. a. N. 18; Hannas Lehrjahre, Erz. 19, 3. A. 23; Wegsucher ins Sonnenl., Erz. 20; Verschlossene Truhen u. a. N. 22; Heimatsehnsucht u. a. N. 23; Ellinors Tagebuch, Erz. 24.

Moser, Bernhard SES., Schriftsteller, a.o. Mitgl. des Lit.-Klubs des Lesezirkels Hottingen in Zürich. Hägendorf, Kt. Solothurn, Schweiz. ($^{24}/_{3}$ 97.) **B**: Irrfahrt 21; Gedichte 23; Adam Zeltner, Dr. 23; Im Spiel der Morgenröte, Festspiel. ()

Moser, Ernst, **F**, **O**, Humor, Ep., Rom. Königsberg i. Pr., Kaplanstr. 12. (ebda $^{9}/_{3}$ 63.) **B**: Königsberger Theatergeschichte 02; Aus einer kleinen Garnison, Schw. 03; Vergangenheit, R. 04; Der Geburtstag des sozialdemokr. Zukunftsstaates, Hum. 05; Schatten, Krim.-R. 06; Charakterspiegel 07; Wetterwolken, Dr. 07; Auf wankendem Grunde, Sch. 07; D. Glückspilz, Schw. 07; E. verrückte Idee (D. Liebesbazillus), Schw. 07; Meerfahrt, Dr. 07; Gewitterwolken, R. 10; E. geheimnisvolle Tat, R. 10; Vergeltung, R. 10; Der erste Kuß, R. 10; Ein Freundschaftsdienst, humorist. R. 11; Diplomatenkunst, desgl. 11; Neue Saat, desgl. 12; Flieder im Schnee, Kom. 15; In Sonnennähe, Dr. 15; Das Kreuz, Dr. 16; Kriegsgetraut, Dr. 17; Die Abenteurerin, Dr. 18; Erbschleicher, Lsp. 19; Aberglaube, Lsp.; Unter Wölfen, Dr. 20; Heimattreue, Dr. 21; Der Dorftrottel, R. 21; Ernte, Dr. 24.

Moser, Hans (Pf Hans Waldmoser), /, Volksromane, Nov. u. Erz., bes.

Bauern- u. Arbeiterleben. Wels, Ob-Österr., Salzburger Str. 14. (Linz a. D. $^{9}/_{4}$ 68.)

Moser, Hans Joachim, DB., Musikwiss., Dr., UB. Halle a. S., Advokatenweg 36. (Berlin $^{28}/_{5}$ 89.) **B:** Frühlingsenzian, E. 08; Liebe der Rosemarei, MSp. 12; Sieben Raben, O. 15; Armer Judas, R. 20; Musikal. Zeitenspiegel 22. **H:** Alte Meister d. dtsch. Liedes 14; Bizetalbum 14. **Ue:** Händels Orlando furioso, O. 22; Luthers Liedweisen (Weim. Ausg.) 23; s. auch G.-K.

Moses, Julius, BJ. & SB., Dr. med., Prakt. Arzt, M. d. R. Berlin N 24, Elsasser Str. 64. (Posen $^{3}/_{7}$ 68.) **B:** Die Bluterkrankheit 93; D. Handwerk u. d. Juden 97; D. polit. Dichtkunst in Deutschland 10; Auch einer von Gottes Gnaden 11; D. Toten an die Lebenden 11; Der Hausarzt 12; Wider die Pfaffen u. Jesuiten 13; Polenlieder 15. **H:** Hebr. Melodien 07; D. Lösung d. Judenfrage 07; Illustr. jüdischer Familienkal. 07 ff.; Schlemielbuch 07; Jüdischer Novellenschatz 08; Kommentar z. Gesetz z. Bekämpf. d. Geschlechtskr. 23.

Mosse, Erich, DB., SDS., Drama, Prosa, Dr. med., Arzt f. Psychotherapie. Berlin, Kurfürstendamm 165. ($^{25}/_{1}$ 91.) **B:** Zugvögel, Dr. 20; Der Tod und die Maske, Dr. 20; Himmel auf Erden, Lsp. 21. ()

Moest, Friedrich, Kritik, Dir. d. Reicherschen Hochschule f. dramat. Kunst. Berlin W, Prager Str. 30 III. (Karlsruhe i. B. $^{28}/_{7}$ 67.)

Moszkowski, Alex., BP., Humor, ⁄, Kunstessay, Chefred. der „Lust. Blätter". Berlin W, Fasanenstr. 5. (Pilica $^{28}/_{1}$ 51.) **B:** D. dümmste Kerl d. Welt 12; Meine verstimmte Flöte 12; Da lachen d. Hühner 14; Die Ewigen Worte; Der Sprung üb. den Schatten 18; Das Geheimnis d. Sprache; Die Welt von der Kehrseite; Sokrates der Idiot 17; Einstein; Die Ehe im Rückfall; (m. A. Fürst) Das Buch der 1000 Wunder 17; Meister Robinson 19; Entthronte Gottheiten 20; Die unsterbliche Kiste, 100. A. 21; Der jüdische Witz 21; Die Inseln der Weisheit 22; Der Venuspark 23; D. Panorama meines Lebens.

Moths, Frl. Anna, ¥, Novellen, O, Bilderbuch, Adr. unbekannt. (Greiz $^{30}/_{4}$ 69.) **B:** Hans fliegt durch die Welt, Bilderbuch 16; Hans u. Anneliese im Weihnachtsland, Lsp. 17; Tante Jettchens Neffe, Lsp. 18; E. Heimatstreißel, Vogtl. Dialekt 19; Ernste u. heitere Vorträge zu Polterabend u. Hochzeit 21; Jugendlust im Jahresreigen, Lieder- u. Tanzsp. 21; Rinnt ein Brünnelein, G., Balladen u. M. 21; Eine Weihnachtsszene 21.

Moewig, Arthur, ⁄, Reiseber., Ue: FE, Verlagsbuchhändler. Dresden-A., Uhlandstr. 32. (Königsberg i. Pr. $^{14}/_{12}$ 73.) **B:** Beiträge z. Gesch. d. Kriminalromans 08. **Ue:** D. Denkmaschine 09; Auf d. Meeresgrunde 10; Im Automobil 10; D. Wendeltreppe 11; Schloß Marchester 11; Wie man Verbrecher fängt 11 II; u. a.

Moyseowicz, Leo, s. Erichsen, Leo.

Mrasek, Karl Norbert, Roman, Nov., ¥, Dramatik, Schauspielkrit. d. „Deutsch. Ztg.", Buchkritik. d. „Tagesboten", Oberkommissär. Brünn, Prager Str. 45. (ebda $^{9}/_{8}$ 92.) **B:** Sankt Georg mit dem Drachen, Nn. 16; Aschenglut, Dr. 22; Midasgold, R. 23; Der Schönheitsucher, R. 23; Norne, Sk. zum Rätsel Schicksal, Nn. 24; Vom Erleben, G. 24.

Much, Hans, ¥, Erz., O, ⁄, Dr. med., UB., Leit. d. hamb. Forschgsinst. f. Tuberkul. u. Dir. des serolog. Instit. d. Univ. am Eppendorfer Krankenhause. Hamburg 36, Alsterkamp 12. (Zechlin, Brandenburg $^{24}/_{8}$ 80.) **B:** Denken und Schauen, G. 2. A.; Buddha, Der Schritt aus der Heimat, Erz.; Die Heimkehr des Vollendeten, Erz.; Ich nahm meine Zuflucht, Neue Lieder; Boro Budur, Erz.; Zwei Tage vor Damaskus, Erz. 12, 4. A. 24; Jerusalem, Reisebriefe 13, 2. A. 24; To Hus, Lr. 17, 2. u. 3. A. 21; Nedderdüütsche Welt, 10. T.; In't Kinnerland; Norddeutsche Backsteingotik 17, 7. A. 23; An Buddhas Hand, G. 18, 3. A. 20; Auf dem Wege d. Vollendeten 19, 4. A. 20; En nedderdüütschen Doodendanz, Lr. 19; Dhaminapada, Übers. 20; Norddeutsche gotische Plastik 20, 6. A. 23; D. Welt d. Buddha 22, 13. A. 22; Norddeutsches gotisches Kunstgewerbe 22, 4. A. 24; Islamik; Vom Sinn der Gotik 23; Boro Budur, Kunstgeschichte 23; Akbar, der Schatten Gottes in d. Welt 24. **H:** Hansische Welt, bisher 6 Bde.

Muckermann, Hermann, Biologie u. Sozialbiologie, SJ., Red., Dr. Bonn-Hofgartenstr. 9. (Bückeburg $^{30}/_{9}$ 77.) **B:** Werdende Reise; u. a.; s. auch G.-K.

Müffelmann, Leo, BP., ⁂, ⊟, Dr. phil., Generalsekr. Berlin W 15, Kurfürstendamm 213. (Rostock $^{1}/_{8}$ 81.) **H:** „D. leitende Angestellte" u. d. „Erholungsheim". **B:** D. Problem d. Willensfreiheit 02; D. Mittelstand 12; Wirtschaftl. Organisationen 13; D. soziale Lage d. leitenden Angestellten 21.

Muggli, Hans, Red. u. Schriftst. Romanshorn, Schweiz. ($^{19}/_{1}$ 77.) **B:** Wirbelnde Flocken, G. 08; Volk u. Jugend in Gefahr 11; Lybias Brautfahrt 12; Stille Pfade, G. 21.

Mühle, v. d., s. Kloerß, Sophie.

Mühlen-Schulte, Georg, DB., Humor, Verantwortl. Schriftl. d. „Lustigen Blät-

ter". Berlin W 30, Starnberger Str. 8. (20/6 82.) B: Die drei Kuckucksuhren, R., u. a. hum. Schriften. *

Mühlenweg, Heinrich, Märchen, Sage, Erz., Architekt. Gummersbach, Rhld., Blücherstr. 20. (Heepen, Krs. Bielefeld 11/8 72.) B: Westdeutsche Volksmärchen 23, neue Folge 24; Westdeutsche Legenden u. Sagen 24.

Mühlestein, Hans, SDS., ⌂, Roman, ♆, ⚓, ⌂. Mittenwald, Oberbay., Haus Tannenberg. (Biel, Schweiz 15/8 87.) B: Gedichte 06; Kosmische Liebe, G. 14; Die Eidgenossen, ein Rückzug aus d. Weltgesch., Dr. 14; Sonette der Vittoria Colonna, Umdchtgn. 14; Ferdinand Hodler, Biogr. 14; Europäische Reformation 18. ()

Mühlgrabner, frl. Maria, Stimmungsbilder u. Erz. Innsbruck, Mandelsberger Str. 10. (Gries b. Bozen 11/8 01.)

Mühlhausen, Rudolf, †, Pfarr. d. ref. Gem. in Leipzig, Schreberstr. 14b. (Kassel 19/8 79.) B: Es ist ein köstlich Ding nach Sonne gehn 12; Deutsche Sehnsucht 13; Der Sturm bricht los, Im Morgenrot des deutschen Tags, Türmerlieder 14/15; Es führen viele Wege nach Rom 20; Von der fröhlichen Kanzel 21; Der leuchtende Alltag 22; Der Offenbarungsberg 22.

Mühling, Carl, RP., VP., Politik, ♛, Dr. phil. Berlin-Friedenau, Wilhelmshöher Str. 24. (Berlin 19/8 58.) B: Reiseeindrücke ein. Küstenfahrers; Die Doppelwahl d. Jahres 1314. Ue: Ça ira, v. Carducci.

Mühsam, Erich, SDS., ♆, ⌂, Politik. Charlottenburg, Am Lützow 10. (Berlin 6/4 78.) B: D. Wüste, G. 04; Ascona 05, 2. A. 06; D. Hochstapler, Lsp. 06; D. Jagd auf Harden 08; D. Krater, G. 09, 2. A. 12; Kain-Kalender f. 11—14; Wüste, Krater, Wolken, Ges. G. 14; D. Freivermählten, Sch. 14; Brennende Erde, G. 20; Judas, Dr. 21; Standrecht in Bayern 24. H: Kain, Zeitschrift f. Menschlichkeit 11—14, 2. Folge 18—19.

Mühsam, Kurt, RP., SDS., ⌂, Theater- u. Kunstkritik, /, Politik, Dr. jur., Ehefred. d. „Lichtbildbühne". Berlin W, Kurfürstendamm 201. (Graz 3/4 82.) B: Der Sonnenbursch, Sch. 11; Salonmenschen, 4 Einakt. 11; Hippolyt, Tr. 13; Germania und Austria, Festsp. 13; Dtsche. Heerführer im Kriege 1914 14 II; Unsere Flieger über Feindesland 14; Wie wir belogen wurden 18, 3. A. 19; Tiere im Film 22; D. Kunstauktion 23.

Mühsam, Paul, ATB., Dchtg., Dr. jur., Rechtsanw. u. Notar. Görlitz, Bismarckstr. 4. (Brandenburg a. H. 17/8 76.) B: Gespräche mit Gott 19; Aus dem Schicksalsbuch der Menschheit 19; Worte an meine Tochter 20; Mehr Mensch! 21; Vom Glück in dir 23.

Mülbe, Wolf-Heinrich v. der, SDS., Kunstw, ♆, Erz., ⌂, Buchkrit., Dr. phil. München, Clemensstr. 43. (Berlin 23/10 79.) B: Sonne u. Nacht, G. 02; D. erste Schule v. Fontainebleau 04; D. Darstellg. d. jüngsten Gerichts an d. roman. u. got. Kirchenportalen Frankreichs 11; Michelangelo, Sonette 12. Ue: Joh. Buchholt: Egholms Gott, R. 20; Einar Mikkelsen: John Dale, R. 22; Hilbur Dixelius: Sara Aletia, R. 24; Sven Elvestad: Die Schrift an der Wand, R. 24.

Müllenhoff, Frl. Emma, Skizzen, Ue: E. Kiel, Schloßgarten 5. (ebda 23/8 71.) B: Aus ein. stillen Hause u. a. Geschichten für besinnliche Leute 04, 25.—35. T. 19; Abseits, niederdeutsche Heimatbilder 05, 2. A. 06; Kleine Lieder 06; Was aus ihnen wurde, Nn. 08; Wandernde u. Vollende 11, 7.—11. T. 20; Nach eigenem Gesetz 13; Im Helldunkel 17, 3. A. 19; Der Herzbaum 20, 2. A.; Über dem Alltag 20, 3. A.; Lichtträger 21; Sonniges Land 21, 2. A. 24; Helle Fenster 23.

Müller, Ant. (Pf. Bruder Willram), ♆, Professor. Innsbruck. (Bruneck i. Tirol 10/8 70.) B: Kiesel u. Kristall, G., 3. A. 01; Wanderweisen u. Heimatlieder 97, 2. A. 11; In wachen Träumen 00; Blütenstaub u. Blättergold 03, 3. A.; Das Passionsspiel v. Brixlegg 03; Heliotrop, Skn. aus Ital. 05, 4. A.; Grünes Laub u. weißer Flieder, G. 07, 2. A. 11; Aus goldnen Tagen, G. 10, 2. A. 12; Bilder auf Goldgrund, Epopöen 13; Kennt ihr das Land? 15; Das blutige Jahr, G. 15, 5. A.; Der heilige Kampf, G. 16, 4. A.; Aus Herz u. Heimat, Vers-Epen 19; Unter morgenländischem Himmel 23; John Rothensteiner, Dichterbiographie 24; Föhn, episch. Ged. 24.

Müller, Arthur, VJ. & S., ⌂, Reg.-R., gerichtl. Sachverständiger f. d. Schriftfach, Generalsekr. d. österr. Völkerbundliga. Baden b. Wien, Albrechtsg. 52. (Wien 3/12 73.) B: Das Problem des Fremdenverkehrs in Österreich 09; Pacifist. Jugendbuch 10, 2. A. 11 (auch franz., dän. u. fläm.); Der Herr Schulinspektor 11; Paracelsus u. der Träumer, Dr. 12; D. persönl. Wirken u. Werden 12.

Müller, Bertold Fr., s. Keppelmüller, Bertold.

Müller, Carl (Müller-Braunschweig), /, ⚓, Dr. phil. Berlin-Schmargendorf, Holzlandstr. 1. (Braunschweig 3/12 81.) B: D. Methode e. reinen Ethik, insbes. der Kantischen, dargest. an der Analyse d. Begriffes e. „Prakt. Gesetzes" 08.

Müller, Carl (Pf. Carl Müller-Kastatt), PA., RP., ♆, ⌂, Nov., ⌕, /, Dr. phil., Red. am „Hamb. Korresp.". Hamburg,

Klosterallee 39. (Rastatt $^{30}/_{7}$ 61.) B: Heidelerche, Lsp. 88; Heimkehr, Sch. 91; F. Hölderlin 93; D. Glücksritter, O. 96; Herm. u. Dorothea, O. 97; In die Nacht, R. 98; Herzoginnen, Kom. 09; Fritz u. Franz, Hum. 10; Der Renegat, Dr. 12; Verse 13; Hölderlin 20; Hans Würffel, ein hamb. Tiermaler 22.

Müller, Carl-Theodor, KonsistR., MilitärObPfr., Sup. Templin, U.-M. ($^{6}/_{12}$ 64.) B: Predigten üb. d. Vaterunser 97; Standesehre u. Standespflichten des Unteroffizierkorps 06, 8. A.; D. Preuße, 16. A. 07; Wir Männer in des Königs Rock 11, 2. A.; Zwei Welten sind unser 12; 25 Jahre deutscher Kaiser 13, 140. T.; Trostgedanken für Trauernde 14; Unser XXI. Armeekorps im Weltkriege 15; Wie helfen wir uns. Kriegsbeschädigten? 15. Ue: Fuenen, Histor.-krit. Einl. in die B. des A. T. 92; v. Koetsveld, D. Kinder in der Bibel 97.

Müller, Conrad, ♑, Volksde., ♿, ✓, Dr. phil., Hausarchivar. Potsdam, Bertinistr. 12/13. (Breslau $^{5}/_{12}$ 58.) B: Leben u. Dichten D. Caspers v. Lohenstein 82; Bismarcks Mutter u. ihre Ahnen 09; Germanist. Erinnerungen 11; Altgerman. Meeresherrschaft 14; Ulfila-Ende 14; Deutscher Seeheldenfang im Weltensturm 15; Gründung u. Geschichte des Klosters Geringswalde 20; Die Urheimat der Dynasten v. Schönburg 20.

Müller, Dominik, s. Schmitt, Paul.

Müller, Eduard Julius, s. Mürell, E.

Mueller, Erich, H., RT., Verband deutscher Musikkritiker, ♿, ✓, ♑, O, Dr. phil., ChefRed. d. „Maske u. Palette", Sekr. d. Heinrich-Schütz-Gesellschaft 22, GenSekr. d. Liga f. musikal. Kultur 24. Dresden, Wasastr. 14. (ebda $^{21}/_{9}$ 92.) B: Angelo u. Pietro Mingotti 15; F. G. Mraczek 16, 5. A. 18; Programmbuch zum 1. mod. Musikfest Dresden 17; Heinrich Schütz, Leben u. Werke 22; Programmbuch z. Heinrich-Schütz-Fest Dresden 22; Heinrich Schütz, Ges. Briefe u. Schriften 24. H: Zur Zeitmusik.

Müller, Ernst (München), s. Müller-Meiningen.

Müller, Ewald, ♑, Epik, O, Nov., ✓, Krit., Mittelschullehr. i. R. Cottbus, Karlstr. 10. (Drebkau $^{21}/_{1}$ 62.) B: Frühlingsblüten, G. 84; Verhalt. Gluten, G. 88; Morkusko, E. 91, 2. A. 13; Aus der Streusandbüchse, G. 93; D. Wendentum i. d. N.-Lausitz, 93, 2. A. 21; Humor-, bilder- u. reimvoller Spreewaldführer 97; Der kranke Sultan, Dytte. 98; Cottbus, Festsp. (m. M. Birkenfeld) 00; Führer durch d. Stadt Cottbus 01; Spreewaldgrüße, G. 01; Die Saligen, E. 06; Unter dem Halbmond, Dytte. 12; D. heimliche König, Spreewälder Heimatsp. 14, 18; Heimat, G. 22.

Müller, Fedor (Pf. Johannes Meru), ♑, O, ♑, ✓, ♑, Redakteur d. illustr. Monatsschrift „Die Kunstschule". Berlin NO, Trakehner Str. 14. (St. Petersburg $^{29}/_{8}$ 81.) B: Walpurgis, G. 02; Wer soll unser Führer sein? 20; Blätter, G. 21. MitVerf: Unterrichtskursus im Malen und Zeichnen 20/21.

Müller, Fritz, s. Gerhardt, August.

Müller, Fritz (=Partenkirchen), ASB., SDS., VB., Nov., Rom. München, Blumenstr. 15/3 r. (ebda $^{24}/_{8}$ 75.) B: O Frida! 12, 4. A.; Die andre Hälfte 12; Zweimal ein Bub 13, 4. A.; Alltagsgeschichten 13, 2. A.; Kurzehosengeschichten 15, 11. A.; Hinter der Front 15, 5. A.; Fröhliches vom Krieg 15, 20. A.; D. Land ohne Rücken, 16, 14. A.; D. eisernen Kameraden 16, 3. A.; Fröhl. Wissenschaft 16, 11. A.; Fröhl. a. d. Kaufmannsleben 16, 100. A.; Sepp im Krieg 16, 8. A.; Klassengold 16, 5. A.; Bergn. Geschichten 18, 12. A.; Kramer & Friemann 20, 13. A.; Dreizehn Aktien 21, 8. A.; Der Kallix 21, 6. A.; Hessing, Ein Leben 22, 6. A.; Die Sengs 22, 2. A.; Passion 22, 3. A.; Fernsicht 22, 3. A.; Bauerngeschichten 23, 5. A.; Fröhliche Jugend 23, 2. A.; Reise in die innere Schweiz 24, 1. A.

Müller, G. C. H. (Pf. Georg Müller-Mülheim), ASB., Technik, Jugenderz., Humoresken, Übersetzungen, Tiernov. Köln-Mülheim. (Hamburg $^{27}/_{4}$ 70.) B: Fürs Vaterland, Sch. 13; Montag-Morgen, Schw. 22; Die alte Geschichte, Hum. 22; Durch Feld u. Wald, Tierers. f. d. Jug. 23; Not d. deutschen Geistesarbeiter u. ihre Behebung 24.

Müller, Gustav Adolf, Archäologie, Prähistorie, Goetheforschg., O, ♑, Rom., Nov., Dr. phil., Dir., Reformpäd. a. D. Crailsheim, Waldheim Breithülen, Württbg. (Buch, Bad. $^{24}/_{6}$ 66.) B: Ecce homo, R. 08, 10. T.; Das sterbende Pompeji, R. 10, 3. A.; Im Zauber d. Wartburg, R., 2. A.; Die Nachtigall v. Sesenheim, E., 5. A.; Der Pfeifer v. Sulzenbach, E., 3. A.; Nach Jerusalem! 13; Im Kampf um Lourdes, R. 14 (u. Pf. Lucens); Die letzten Tage von Jerusalem, R. 14; Brennende Welten, R. 15; Stimme d. Heimat, R. 17; seit 20: Die Priesterin der Astaroth: Im Kerker d. Sokrates, Nov.; Unter Menschen u. Leuten, Erinnerungen: Kreuz u. Kreuzigung Christi in der Kunstentwickelung (m. Dr. R. Forrer); Die Tempel v. Tibur-Tivoli u. ein altchristl. Privathaus zu Rom: Die röm. Gigantensäulen. H: Die Altchristliche Kirche, Zeitschrift.

Müller, Gustav Adolf (Pf. Müller-München), VJ. & S., RV., ♑, O, Red. an d. „Münch. Neuest. Nachr." München, Valleystr. 38 III. (Kassel $^{30}/_{1}$ 72.)

B: Gedichte 00; Gedichte 02; Der Jungbrunnen, Lsp. (m. O. Gluth) 11; Anmerkungen eines Zuschauers, Aphorism. u. Dialoge 21.

Müller, Hans v., SDE., Lit., Bibliographie, Genealogie, Dr. phil. h. c. Berlin W 30, Motzstr. 31. (Kiel $^{30}/_{5}$ 75.) **B:** Zahlr. Schriften, z. T. A. Hoffmann-Forschung s. G.-K.

Müller, Hans, ♆, Nov., ○, Dr. jur. Wien I, Schwarzenbergstr. 8. (Brünn $^{31}/_{10}$ 82.) **B:** Die lockende Geige, G. 04; Buch d. Abenteuer, N. 05; Der Garten d. Lebens, Dchtg. 05; Die Puppenschule, Sch. 07; Die Rosenlaute, G. 09; Geheimnisland, Nn. 09; Das Wunder des Beatus, Dr. 10; Träume u. Schäume, Nn. 11; Gesinnung, Komödienzyklus 12; D. reizende Adrian, Lsp. 13; Die blaue Küste, Lsp. 14; Könige, Dr. 15; Violanta, O. 16; Die Kunst, sich zu freuen, Sk. 17; Der Schöpfer, Sch. 18; Die Sterne, Dr. 19; Flamme, Sch. 20; D. Vampir, Sch. 22; Der Tokaier, Kom. 24.

Müller, Herbert Ludwig (Pf. Herbert Ludwig), ♆, ✉, Skizz., Bürgermstr. a. D. Bad Oldesloe. (Magdeburg $^{26}/_{5}$ 79.) **B:** Ungefragte Stimmen, philosoph. u. lyr. G. 03; Die Venus v. Milo, Skn. 04; D. Examenskandidaten, Göhrensche Nn. 05; Lieder, die Euch selber eigen 07; La lettre de créance dans les relations internationales 12; Rose, die die Kaiserin mir bot, G. 15, 3. A. 16. ( )

Müller, Johs., kulturphilos. Essays, Dr. Elmau b. Klais, Oberbayern. ($^{19}/_{4}$ 64.) **B:** Beruf und Stellung der Frau, 1. A. 02, 8. A. 23; Quellen des Lebens, 1. A. 05, 6. A. 23; Bergpredigt, 1. A. 06, 7. A. 23; Hemmungen des Lebens, 1. A. 07, 6. A. 22; Vom Leben u. Sterben, 1. A. 07, 26. T. 23; Bausteine f. pers. Kultur, 1.—4. Stück, 1. A. 08 u. ff.; Reden Jesu, 1. Bd., 1. A. 09, 3. A. 23; 2. Bd., 1. A. 12, 2. A. 17; 3. Bd., 1. A. 17; Neue Wegweiser, 1. A. 13, 3. A. 23; Weihnachten bis Pfingsten, 1. A. 14; Die deutsche Not, 1. A. 16; Die Liebe, 1. A. 22; Gott, 1. A. 22. **H:** D. grünen Blätter, 1. Jahrg. 99, 25. Jahrg. 23.

Müller, Frl. Joh. Martha, ATSV., Jugendschriftstellerin. Pausa i. Vogtland, Badestr. 56. (Hannover $^{26}/_{5}$ 90.) **B:** Die Wette, Schw. 21; Die Überraschung, Schw. 22; Der Brief an das Christkind, Weihnachtsjv. 22, 2. A. 24; Osterfreuden, G. u. Zwiegespr. 23; Barbelis Weihnachtserlebnis, Weihnachtsjv. 23; Weihnachtsfreuden, G. u. Zwiegespr. 23; Die Glückskugel, Weihnachtsjv. 24.

Müller, Joseph, Völkerrecht, Dr. jur., Red. Freiburg, Schweiz u. München, Damenmststr. 6. (Lindenberg $^{14}/_{1}$ 90.)

Müller, Karl Otto, dtsch. Rechts- u. Verf., schwäb. ♆, Dr. jur., Archivar. Ludwigsburg, Württ., Schloß. (Ravensburg $^{12}/_{5}$ 84.)

Müller, Käte, s. Lisowski, Käth.

Müller, Ludwig, s. Bredow, Heinr.

Müller, Frl. Maria (Pf. A. Huth), Jugendschr., Lehr. a. d. Kreislehrerinnenbildungsanst. München, Karlstr. 17 II. (Kaiserslautern $^{9}/_{3}$ 83). **B:** Brennende Kerzen vom Weißen Sonntag 14, 2. A.; Zum hl. Krieg 16; Friedensglöcklein 17, 2. A.; Emmy Giehrl 18, 3. A.; Sonnenblicke 18, 2. A.; Resi Meier 19; Herzblut 19, 2. A.; Mein goldenes Buch 21; In der Kongregationsschule 22; Der Heimat verlobt 22; Der Weg ins Heiligtum u. a. (Daheim) 23.

Müller, Otto Karl, Dr. phil. Jena, Frommannstr. 4 II. ($^{17}/_{4}$ 94.) **B:** Von Blumen u. Soldaten 19; Die Heimkehr, Son. u. Lieder 22; Der brennende Tod, Feuerlv. 22.

Müller, Rudolf, RP., Politik, /, ○, Polit. Red. a. „Dresdner Anzeiger". Dresden-A. (St. Petersburg $^{23}/_{10}$ 70.) **Ue:** Clarice Tartufari, Il Miracolo 09.

Müller, Waldemar, s. Müller-Eberhart.

Müller, Walter Silvan, Mundartschriftst. Wädenswil, Kt. Zürich, Zugerstr. 6. (Muri, Kt. Aargau $^{21}/_{1}$ 73.) **B:** Buechnüßli vom Lindeberg; Heublueme; Us Götti's Grümpelchammer; Ab de Chousicht obe u. abe. ( )

Müller, Walther (Pf. Walther Müller-Waldenburg), RP., ○, /, ○, Vertr. d. „Frankf. Ztg." f. Nassau, Red. d. „Badeblattes". Wiesbaden, Wielandstr. 10. (Osterode i. Ostpr. $^{23}/_{5}$ 77.) **B:** Reklame, Var. Sittenb. 01; Das sind wir 02; Totes Leben, Sch. 02; Josef Lauff 06.

Müller, Wilhelm, ♆, ♂, ♄, Darmstadt, Gutenbergstr. 59. (Westhofen b. Worms $^{23}/_{5}$ 80.) **B:** Verzeichnis hessischer Weistümer 16; Rheinhessisch. Heimatbuch I 22, II 24; Bilder aus d. hess. Kirche 24. **R:** Volk u. Scholle, Heimatblätter für beide Hessen, Nassau u. Frankfurt a. M. •

Mueller, Wolfgang, Technologie, Dramaturgie, ○, Ingenieur u. Fabrikdir. München, Nussiastr. 14. (Köln a. Rh. $^{16}/_{1}$ 81.) **B:** Maria Vost, Dr. 10; Fachschriften. **H:** Klass. Dramaturgie 16.

Müller-Bertelmann, Hans (Pf. früher Hans Müller-Irminger), ♆, Nov., /, Lit., Krit., Essay, Redaktor (Schweiz. Preßverein). Rüschlikon, Schweiz, Hofacker 234. (Küsnacht b. Zürich $^{31}/_{5}$ 72.) **B:** Gedichte 99. ( )

Müller-Braunschweig, s. Müller, Carl, Berlin-Schmargendorf.

Müller-Doering, Herbert Ludwig, Gedichte, Bürgermstr. a. D. Berlin-Wilmersdorf, Geroldsteiner Str. 11. (Magdeburg $^{26}/_{5}$ 79.) **B:** Ungefragte Stimmen, philosoph. u. lyr. G. 03; Die Venus v. Milo, Skn. 04; D. Examens-

kandidaten, Göhrensche Nn. 05; Lieder, die Euch selber eigen 07; La lettre de créance dans les relations internationales 12; Rose, die die Kaiserin mir bot, G. 15, 3. A. 16; Eine Trauerfeier, Bühnenbild in 1 Aufz.

Müller-Eberhart, Waldemar, DB., ○, Major a. D. Oberschreiberhau, Haus Bergfrieden. (Bromberg $^{2}/_{6}$ 71.) **B**: Lokomotivführer Claußen, Sch. 06; D. Kind, Dr. 06, 2. A. 09; Dr. Volkner, Dr. 06; D. Turbine, Dr. 09; Bühnen-Not 10; Das Buch d. Lebens, R. 11: Eines Königs Tragödie, Dr. 13; Kriegsschriften; Märkische Erde, Vsp. 5. A. 18; Lillys Liebe, Lsp. 18; Kunigunde, Kynastvsp. 20, 2. A. 23; D. Legende d. hl. Hedwig, Vsp. 5. A. 21; Michal Holtenbeen der Seifensieder, das Spiel v. deutschen Michel, Vsp. 23; Aus der schönen alten Zeit, Eichendorff-Erinnergn., Vsp. 23; Oberschreiberhauer Mysteriensp. Maria v. Gitschina 24; Fritz Reuterspiel, Vsp. 24; Der Prinz vom Mittagstein, Mjp. 24; Die heilige Hedwig, Herzogin von Schlesien, Esp. 24.

Müller-Frerich, Franz, Lehrer. Grevel b. Derne, Prov. Westf. (Schoneberg, Kr. Soest $^{30}/_{6}$ 90.) **B**: Die Heilige, R. 23.*

Müller-Guttenbrunn, Roderich (Pf. Roderich Meinhart), SDS., DOSchG., Roman, Nov., ○, Schriftst., Chefredakteur d. „Österreich. Woche". Wien XVIII, Schulgasse 80. (ebda $^{3}/_{6}$ 92.) **B**: Nach d. Heimat möcht ich wieder, R. 19; Die am Wege blieben, Nn. 20; Wiener Totentanz, R. 20; Untergang, Dr. 21; Die vergessene Stadt, R. 21; Madonna Einsamkeit, R. 24.

Müller-Jabusch, Maximilian, SDS., BP., RP., ausw. Polit., Wirtsch., Kulturgesch., /, Hrsg. d. „Politisch. Almanachs", Auslandsred. am Berl. Tageblatt. Charlottenburg, Sybelstr. 26. (Helmsted $^{16}/_{12}$ 89.) **H**: Die Abenteuer des Prinzen Genji, japan. R. 11; Thersites, Die Erinnerungen Garlieb Merkels 21; Der Politische Almanach (Jahrbuch d. öffentlichen Lebens, d. Wirtschaft u. d. Organisation) 23/25.

Müller-Irminger, s. Müller-Bertelmann, Hans.

Müller-Lisowski, s. Lisowski, Kath.

Müller-Luer, Frau Betty, geb. Seefels. München, Kaiserstr. 29 III. (Baden-Baden $^{12}/_{10}$ 79.) **H**: D. spät. Bde. d. „Entwicklungsstufen der Menschheit", Bd. VI: Zähmung der Normen I, 1. A. 17, 5. bis 8. T. 23, u. Bd. VII: 1. A. 24.

Müller-Meiningen, Ernst, Staats-, Völker-, Straf- u. Urheberrecht, Dr. jur., ObLGR. München, Beethovenpl. 4. (Mühlhof, Bez. A.-Schwgbach $^{11}/_{6}$ 66.) **B**: D. Weltkrieg u. d. „Zusammenbruch d. Völkerrechts" II, 4. A.; Diplomatie u. Weltkrieg II 17; Aus Bayerns schwersten Tagen. ( )

Müller-Mülheim, Georg, s. Müller, G. C. H.

Müller-München, s. Müller, Gustav Adolf, München.

Müller-Partenkirchen, s. Müller, Fritz.

Müller-Rastatt, s. Müller, Carl, Hamburg.

Müller-Rüdersdorf, Wilh., /, K, Lit. W, Kritik, Erz., Märch., Skizze, Lyrik, Schriftleiter u. Verlagslektor. Charlottenburg, Horstweg 28. (Berlin $^{1}/_{6}$ 89.) **B**: Erste Aussaat, Sprüche 10; Sonnenblicke, SinnG. 11; Das Ifergebirge 14; Die Zeit der großen Ernte, G. 15; Heldentafeln, Dchtgn. 16; Des Glückes Brücke, SinnG. 17, 3.—4. T. 22; Schmied' uns, Leben, SinnG. 18, 3. T. 23; Wo die hohen Wälder wogen, G. 20, 6.—7. T. 23; Am Quell d. Wunder, M. 20; Lieder aus d. Venussommer 21; Der Nachtjäger u. a. Geister, Sag. u. Leg. 21; Die selige Stille, G. 21; Der zauberhafte Rübezahl, Gesch. 23; Der Spiegel mit dem Bildrand, Fabelgeschichtchen 24; Drei Welten, G. 24. **H**: Der Erde golden. Segen 14; Wenn am Baum die Lichter brennen 16; Aus d. Jugendzeit 18; Ifernaunen 21; D. lachende Stunde 21; Logau 21; Silesius 21, 3.—4. T. 24; D. Schlesierbaum, II 21; Unsere Kinderdichter, Bücherei XXIV; Schlesien, ein Heimatbuch 22, 5.—8. T. 23; Großbohmerland, ein Heimatbuch 23; Zauberwinkel, eine Ifersese 23; Kortums „Jobsiade" 23; Schlesisch. Vortragsbuch, 2 Bde. 23; Schwab-Band 23; Weisflog-Band 23; „Höhentraum"-Bücher VI 22/23; Rübezahlkalender, 1.—3. Jahrg.; Schlesierjugend, Kal. 24; Das Strachwitz-Buch 24; Schlesische Dorfgeschichten 24; Sächsische Dorfgeschichten 24; Meyrs „Regine" 24; Das Riesen- u. Ifergebirge, schles.-böhm. Heimatbuch 24; Schlesierwolk, ein Heimatbuch 24; Die Oberlausitzer Lande, e. Buch von Landschaft u. Volk 24; Die Grafschaft Glatz, e. Buch von Landschaft u. Volk 24; Holteis „Schlesische Gedichte" 24; Schlesische Großen, I—V: A. v. Menzel, Godulla, Hl. Hedwig, Strachwitz, Schwenckfeld 24.

Müller-Schlösser, Hans, DB., ○, hum. Romane, Erz., Düsseldorf-Gerresheim, Quadenhof. **B**: Schneider Wibbel, K.; Das Geschenk des Himmels, K.; Die Zinnkanne, K.; Dreierlei Liebe, 3 Einakter; Der Glückskandidat, K.; Eau de Cologne, Schw.; Der Rangierbahnhof, K.; Das Loch in der Hecke, K.; Der Barbier von Pempelfort, K.; Aus alten Häusern und von kleinen Leuten, N.; Der enge Kreis, N.; Jan Krebsreuter, R.; Hopsa, der Floh, R.; Niederrheinische Schwänke u. Schnurren, I u. II.

Müller-Steglitz, Erich Fritz Erdmann (Pf. Fritz von Alten), Heimat- u. Gedenknotizen, Musikerbiographien. Gründer 14 u. Vors. des „Pommern-Bund zur Förd. heim. Kunst u. Art". Berlin-Steglitz, Holsteinische Str. 53 II. (Stettin $^{10}/_{9}$ 76.)

Müller-Waldenburg, s. Müller, Walth.

Müller-Wunderlich, Marie, s. Wunderlich, Marie.

Mumbauer, Johannes, †, Soziolog. ≏ d. Kultur, Ästhetik, ♌, Lit., ♪, Ue: G, Dr. Pfr. Piesport a. Mosel. (Kreuznach $^{27}/_{9}$ 67.) B: Maler Müller in Rom 13; Machiavellistische u. antimach. Politik 15; Allerh. Literaturschmerzen 15; D. dtsch. Gedanke bei Ketteler 16; D. Dichterinnen stiller Garten 18; Aus dem Liliengarten der hl. Katharina von Siena 23. Ue: Renée Erlös, Die Perlenschnur 14, 2. A. 21; Johannes der Jünger 20, 2. A. 24. H: W. E. v. Ketelers Schriften 11 III, 2. A. 24; Joh. B. v. Hirscher, Selbsttäuschungen 15, 3. A. 20, Marienleben 21. H: Ausgewählte Werke des Jeremias Gotthelf 24 IV. Red: Das Neue Münster.

Münch, Paul Georg, SDS., Roman, Essay, Volksschullehrer. Leipzig-Connewitz, Windscheidstr. 35. (Leipzig $^{10}/_{3}$ 77.) B: D. Weg ins Kinderland, R. 08; Rund ums rote Tintenfaß, Ess. 08, 2. A. 09; Arnd u. Silene, R. 10; Wendel d. Bub u. d. Bursch, R. 13; Liese Lustig, Lsp. 15; Neuer Frühling, R. 19; Die Kunst Kinder zu unterrichten 20, 25. A. 24; Freude ist alles 21, 10. A. 22; Lustige Leutchen 22, 10. A. 23; Mit Jungvolk aller Länder auf Sylt 23; Erlebnisse mit Eltern, 10. A. 24; Fröhliche Sprachstunden 25.

Münch(-Born), Philipp (Philochrist Münchborn), Religions≏, Studienrat, Prof., Dr. phil. Probstdeuben bei Leipzig, Weststraße 99. (Leipzig $^{9}/_{1}$ 70.) B: D. Haupt- u. Grundgedanken der Philosophie Sören Kierkegards in kritisch. Beleuchtg. 02; Wie kann ich mich von der Wahrheit od. Unwahrheit d. Christentums überzeugen? 08; Die Beichte des Verführers, nebst Anh.: D. moderne Lebenskunst 13, 2. A. u. d. T.: Durch! I. Paul Michels Erwachen u. Wiedergeburt 16; Durch! II. Paul Michels Kampf um die Kultur 17; Durch! III. Der neue Gott und die freie Liebe 19; Gottes Höllenqualen und die Himmelsleiter 21.

Münchborn, Philochrist, s. Münch (-Born), Philipp.

Münchhausen, Börries, Frhr. v., Dr. jur., Dr. phil. h. c., Kammerherr, Rittmstr. d. R. Windischleuba b. Altenburg. (Hildesheim $^{21}/_{9}$ 74.) B: Ged. 96; Juda 00, 12. T. 22; Balladen 00, 3. T. 06; Ritterliches Liederbuch 04, 3. T. 08; Die Balladen u. Ritterl. Lieder 09, 77. T. 23; Das Herz im Harnisch 11, 85. T. 28; Hofball, G. 14; Die Standarte, G. 16, 30. T. 22; Schloß in Wiesen, G. 21, 30. T. 22; Fröhliche Woche mit Freunden 22, 10. T. 22; Meisterballaden 23, 4. T. 24. H: Alte u. neue Balladen u. Lieder, Auswahl fürs Feld 15, 70. T. 18; Münchhausen-Beeren-Auslese 20, 103. T. 22; Das Balladenbuch des Freih. B. v. M., 1.—10. T. 24; Göttinger Musenalmanach f. 1898 98, f. 1901 01, f. 1905 04, f. 1923 22; Mehrere Luxus-Ausgaben einzelner Balladen und eine Faksimile-Ausgabe.

Munker, Franz, Lit.☆, Dr. phil., o. UP. GHofR. München, Liebigstr. 28. (Bayreuth $^{6}/_{12}$ 55.) B bzw. H: s. G.-K.

Mund, Ed., s. Lichtenstein, Edmund.

Munier, Frau Mia, geb. Wroblewska (Pf. Mia Munier-Wroblewska), Roman, Nov. Goldingen in Lettland, Windauer Str. 22. (Schleck in Lettl. $^{21}/_{8}$ 82.) B: Der schwarze Tod 12; Und doch 17, 18; D. graue Baron 19; Schwester Ursula 20.

Munier-Wroblewska, s. Munier, Mia.

Munkepunke, s. Meyer, Alf. Rich.

Münsterberg, Frl. Margarete, Roman, Biographie. Ue: E. Brookline Mass., U. S. A., 53 Westbourne Terrace. (Freiburg i. B. $^{3}/_{4}$ 89.) B: Anna Bordens Career, R. 13; Red Poppies, R. 15; Hugo Münsterberg: His Life and Work, Biographie 22.

Münsterberg, Maximilian, s. Rentwich.

Münter, Ferd. (Pf. F. M. Horand), ♂, Dr. phil. Halle a. S., Hermannstr. 33. (ebda $^{13}/_{11}$ 77.) B: Am Untrübborn, G.; Im Spiegel, N. 03; Liebe?, N. 05; Selbstbetrug, Einakter 05; Cilly, Tr.; Gedichte 11; Geschlechtstrieb u. Fortpflanzg. 11; Alte Schuld, Dr. 11; Henning Strobart, Tr. 12; Cesare Monti, Tr. 12; Die Varusschlacht, Sch. 15; Lukretia Garaschin, Dr. 16; Das Cheruskerlied, Dchtg.: I. Die Freiheitsschlacht 21, II. Armins Tod 20. III. Der Cherusker Not 21, IV. Der Cherusker Untergang 21.

Munter, Hans, s. Le Mang, E. F. W.

Munz, Robert, ♆, gelehrte Forschung, Dr. phil. Zürich, Neptunstr. 38. ($^{6}/_{12}$ 93.) B: Quellenkrit. Forsch. zu Strabo-Poseidonios, Diss. 18; Sonette 22; Zarte u. harte Gedichte 22; Präludium u. Fuge zu einem wissensch. Werke 23.

Münzberger, Jos., Lokal☆, SchulR., ObRealsch.-Prof. i. R. Böhmisch-Leipa, Kahlebergstr. 353. (Ob.-Liebich $^{11}/_{3}$ 48.) B: Stilles Sinnen, G. 13.

Münzel, Gustav, Kunstwiss. Abhandlungen, Nov., Skizz., Dr. Freiburg i. Bad., Goethestr. 30. (Koblenz $^{10}/_{12}$ 74.) B: Geschichte vom Schorschel, M. 20; Der Flötenrich, M. 22. H: Briefwechsel Jakob Burckhardts mit d. Freiburger Historiker Heinrich Schreiber 24.

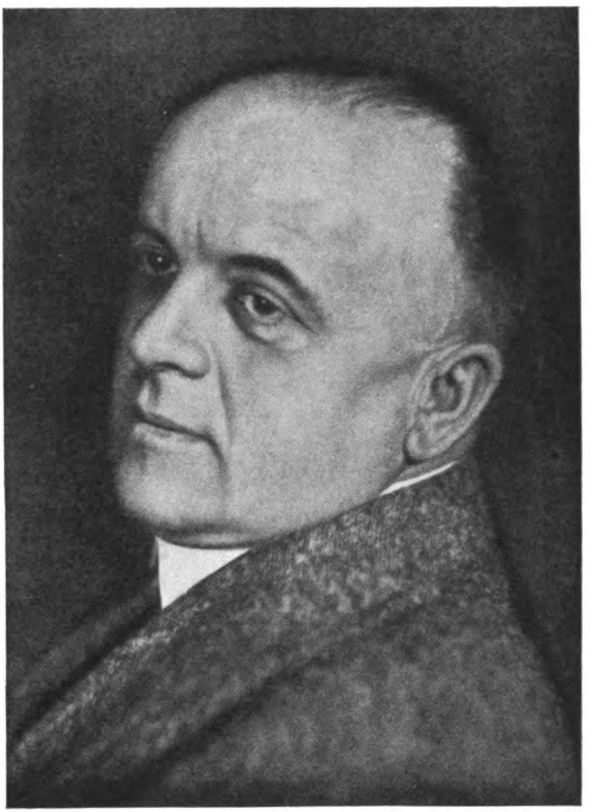

Phot. Li Osborn

Josef Ponten

Münzer, Kurt, DB., SDS., Rom., ♀, ⊙, ☺, ✓. Berlin-Grunewald, Wißmannstr. 22. (Gleiwitz ¹⁸/₆ 79.) B: Die Kunst d. Künstlers 05; D. verlorene Lied, 4 Einakter 07; D. Weg nach Zion, R. 07; Abenteuer d. Seele, Nn. 08, 4. T. 08; Schweigende Bettler, R. 09; Der gefühlvolle Baedeker, Reiseftn. 10; Der Strandläufer, R. 10; Ruhm, Tragikom. 10; Kinder der Stadt, R. 11, 12. A.; Mein erster Hund, R. 13; Casanovas letzte Liebe, Nn. 13; Taten u. Kränze, G. 14; D. jüngste Tag, R. 15; D. graue Tod, R. 15, 3. A.; D. Rosentreppe, R. 15; D. Wert d. Lebens, Essays 15; Zwischen zwei Welten, R. 16; Menschen von gestern, R. 16, 16. A.; D. Ladenprinz, R. 17, 32. A.; D. verlorene Mutter, R. 18, 13. A.; Phantom, R. 19, 15. A.; Leidenschaft, R. 19, 10. A.; D. weiße Knabe, R. 19, 8. A.; D. entfesselte Jenseits, R. 19, 5. A.; Namenlos, R. 20, 10. A.; D. liebende Mann, G. 20; Labyrinth des Herzens, R. 20, 5. A.; Götterliebling, R. 21, 6. A.; D. tödliche Sehnsucht, R. 21, 10. A.; Verirrte Bürger, R. 21, 4. A.; D. Tier ist stumm, R. 21; Das kalte Herz, R. 22, 5. A.; Venezianische Novellen 22; Mamuschka, R. 22; Sturm u. Sterne, R. 22; Esther Berg, R. 23, 10. A.

Muenzer, Otto, AEB., ♀, ✓, Verwaltungswes., Preuß. Distriktskommissar z. D. Oberwiesenthal, Kr. Löwenberg, Schles. (Neusalz a. O. ⁴/₈ 60.) B: D. Möhre, ihr feldmäßiger Anbau u. ihre Verwendung 97; Kommersbuch f. Landwirte 93, 3. A. 25; Des Landwirts Liederbuch 93, 5. A. u. d. T.: Das Landliederbuch bzw. Das Landbundliederbuch 22; Ostmarkausg. von des Landwirts Liederbuch 06; D. deutschen Landwirts Liederbuch 95, 9. u. 10. A. 21; Des Jungmanns Liederbuch 18.

Münzer, Richard, ♎, Belletristik, Dr. jur Wien I, Bräunerstr. 11a. (ebda ²⁸/₁ 64.) B: Bausteine zu e. Lebensphilosophie 05, 3. A. 09; Starke Menschen, Sch. 05; Das Cayenne Whist (u. Bridge) 06; Sein letztes Tagebuch, R 06; Aus der Welt der Gefühle 07; E. Vorurteil, Hoffmanns Erzählgn., Der Teagown, 3 Nn. 08; Lehrbuch des Bridge 10; Auktion-Bridge 13; 1001 Aphorismus 14. ( )

Muran, Frau Caroline, Mode, Nov., ✓. Wien XIII, Tenberg. 4. (ebda ¹/₈ 61.) B: Aus Österreichs Herzen, Lr. (m. Rosa Barach) 82; Wiener Malerinnen 95.

Mürell, E. (Pf. f. Eduard Jul. Müller), Nov., Humor., Histor. Gotha, Schalichastraße 8 pt., u. Grünau, Mark, Buntzelstraße 13. (Gotha 53.)

Musa Efendi Muhammad, s. Falls, J. C. Ewald.

Muschg, Frdr. Adolf, Volkstüml. Erz. u. Nov., Lehrer. Zollikon b. Zürich, Bergstr. 3. (²⁴/₆ 72.) B: Perlensucher 11; u. a.

Muschg, Walter, SES., Lit.♄, Kritik, Dramatik, ♎, Dr. phil., Mittelschullehrer. St. Gallen, Dufourstr. 100 (Wiesikon b. Zürich ²¹/₁ 98.) B: Kleist 23. H: „Trutznachtigall" von Friedr. v. Spee 24. *

Muschik-Droonberg, Emil (Emil Droonberg), SDS., Ethnologische Romane. Schilderungen a. d. amerik. Westen. Leipzig, Wittstockstr. 7. (Bautzen ⁸/₈ 64.) B: Minnehaha (Lachendes Wasser) 21, 6.—10. T. 23; Der Prospektor 23; A Step into the Unknown 21; Laughing Water 23; Reporterabenteuer in Amerika 23; Die Goldwäscher am Renntierfluße 24.

Muschler, Reinhold Conrad, Roman, ♀, Dr., Erzähler., N.-Kritik, ✓, Dr. phil. Breslau, Eichendorffstr. 55. (Berlin ⁹/₁ 82.) B: Reiseskizzen aus Unterägypten 15; Erwachen der Prinzessin Annunziata 21; Douglas Webb, R. 21; D. lachende Tod, R. 22; Komödie d. Lebens, R. 23; D. Heilandin, 5 Legenden d. Liebe 24; Bianca Maria, R. 24; Richard Strauß, Biographie 24; Ferdinand Staeger, eine Monographie 24.

Muschner, Clara, s. Hepner, Clara.

Musil, Robert, DB., SDS., Dr. phil., Ing. Wien III, Rasumofskyg. 20. (Klagenfurt ⁶/₁₁ 80.) B: Die Verwirrungen des Zöglings Törleß 06, 5. A. 23; Vereinigungen 11; Die Schwärmer 21; Vinzenz 23; Drei Frauen 23.

Muth, Carl, ⊙, ✓, Literatur♄, Prof., Hrsg. d. „Hochland". Solln b. München. (Worms a. Rh. ²¹/₁ 67.) B: Festschrift des Wormser Spiel- u. Festhauses 89; Wem gehört die Zukunft? Aus d. Lit.-Leben d. Gegenw. 93; Steht d. kath. Belletristik auf d. Höhe d. Zeit? 2. A. 98; D. lit. Aufgab. d. deutsch. Katholiken 99; D. Wiedergeburt d. Dichtg. aus d. religiösen Erlebnis 09; Religion, Kunst u. Poesie 14; Martin Deutinger 15.

Muthesius, Karl, ♚, SchulR., Seminardir., Red. Weimar, Zöllnerstr. 14a. (Wolfenstedt ¹⁰/₁ 59.) B: s. G.-K.

Muetzelfeldt, Frl. Maria (Pf. Ria Feld), SDS., Rezens., ✓, Skizze, ♀, ✗. Hamburg 24, Iffländstr. 78. (Hermannsburg ²/₁ 80.)

Müller, Otto (Pf. f. Dr. Otto Müller), Novellen, Skizzen. Wien I, Wallnerstr. 9. (⁶/₁₁ 83.) B: Spielende Kinder 14; Dunjas Vater 24. *

Munona, s. Friedlaender, Salomo.

Mysing, Oscar (Pf. bis 92 Otto Mora), Roman, Dr. phil., Korresp. d. „Köln. Ztg." Berlin, Schöneberger Ufer 18. (Bremen ¹/₁₁ 67.) B: Reaktionär 90; Heidnische Geschn. 91; Überreif 91; Revo-

lutionär 92; Verfolgte Phantasie 94; D. Bildgsmüden 95; Feindin Napoleons 96; Beresina 98; Schwertadel 99; Große Leidenschaft 00; Das neue Geschlecht 02; D. Kaiserin 03; Narr der Zarin 04; E. werdender Gott 06; Festspielrausch 07; Der erste Dandy 10; Der fremde Vetter (engl. Feuilletons) 14; Bismarcks Agent 21; Die schöne Albigenserin 23.

N.

Nabl, Franz, Roman, Nov., ○. Baden b. Wien, Hochstr. 2. (Lautschin $^{10}/_{7}$ 83.) B: Noch einmal, Dr. 05; Weihe, Dr. 05; Hans Jäckels erstes Liebesjahr, R. 08; Narrentanz, Nn. 11; Ödhof, R. 11 II, 3.—5. A. 22; Grab des Lebendigen, R. 17, 2. A. 20; Tag der Erkenntnis, Nn. 19; Galgenfrist, R. 21.

Nabor, Felix, (Pf. f. Carl Allmendinger), BJ & S., Rom., Nov., /. München-Pasing, F.-Reuter-Str. 9. (Mühlhausen a. d. Ilz $^{19}/_{10}$ 63.) B: Mysterium crucis 02, 5. A. 24; Vogt v. Lorch, 2. A. 22; Kreuzzug d. Kinder, 2. A. 22; Schloß Sonneck, 2. A.; Stern von Marburg 08, 8. Tsd. 20; Gesühnt, R. 10; Furchtlos u. treu!, R. 10; Meeresbraut, 3. A. 22; Heldentod, R. 11; Marienritter, Erz. 12; Die versunkene Krone, R. 14; Das steinerne Meer, R. 15, 4. A. 18; Lebenswunder, R., 2. A. 21; Heimatzauber, R., 2. A. 24; Der rote Reiter, R. 21; Das Rosenhaus, R. 21; Der tote Hof, R. 21; Bergpfarrer, 5. A. 23; Die deutsche Schmiede, R. 24; Bauernkönige, R. 23; Der Klostersturm, R. 23; Die Rosenkönigin, R. 23; Die Bären v. Appenzell, R. 24; Das Mädchen v. Spinges, Erz. 24; Griseldis, Erz. 24; Sonntagsjäger, Humoresk. 24.

Nacht, Johannes, ASV., BJ. & SV., Aphorismen, Skizz., /, ∴, Satiren. Berlin NW 23, Klopstockstr. 19. (Jassy $^{1}/_{6}$ 01.) B: Pflugschar und Flugsame, Aphorismen und Die Aphoristik, der neue Stil 22, 2. A. 23; Miniaturen („Die Zinnen") 24.

Nack, Hans Regina v., CC., DB., RP., Rom., Nov., Hum., ○, ¥, /, Red. d. „Prager Abendblatt". Prag-Smichow, 476. (ebda $^{21}/_{4}$ 91.) B: Gemischter Aufschnitt 15; Auf feldgrauem Pegasus, Hum. 15; D. lyrische Dichter, Lib. 16; Pavrika der Kritikus, FSp.; Das ist ja der Fritz! FSp. (m. Hede Herzog) 17; Des Bürgermeisters Nase, Kom. 18; Dr. Friedls Tat, Dr. 19; Wanderin Seele, R. 20; Im Dampfbad, Schw. 20; Das hohe C, Kom. 21; Der Mann mit der Maske, Kom. 21; Kranke Lust, Erz. 21; Rübezahl, E. 21; Caspar Hauser, Dr. 22; Der Fakir, Optte. Ue: Gentleman, Optte. 24.

Nacken, Ernst, Roman, Nov., ○. Bielefeld, Missundestr. 10A (Honglong $^{10}/_{4}$ 71.) B: Morgenlicht leuchte! 09, 3. A. 21; Adam u. Eva 09.

Nadel, Arno, SDS., Dchtg., ○, ●. Berlin W 50, Eislebener Str. 17. (Wilna $^{3}/_{10}$ 79.) B: Aus vorletzten u. letzten Gründen 09; Cagliostro, Dr. 13; Um dieses alles, G. 14; Adam, Dr. 17; Jonteffl-Lieder 18; Der Sündenfall, 7 bibl. Sz. 20; Das Jahr des Juden, G. 20; „Rot und glühend ist das Auge d. Juden", G. 20; Das gotische Alphabet, G. 24; Der Ton, relig. Ged. 21; Jacob Steinhardt; Sonne; Der Dybuk, Dr. (übertr.) 22; Jüdische Volkslieder, Heft I u. II; Jüdische Liebeslieder (Originaltexte m. Übertr. u. Erl.) 24; Die Erlösten, zehn Totenmasken, Radierungen m. Text 24; Heiliges Proletariat, G. 24.

Nadherny, Josef, DÖSchG., DB., Genossensch. d. dram. Schriftsteller u. Komponisten, Rom., ¥, österr. Bezirkskommissar a. D. Wien I, Nibelungengasse 11 und Jistebnice, Böhmen. (Jistebnice $^{1}/_{4}$ 82.) B: Spiel und Gegenspiel, N.; Die gefallenen Engel, R. 21, 3. A.

Nadler, Josef, Lit. w., Dr. phil., o. UP., Mitbrsg. d. Zeitschrift „Euphorion". Düdingen b. Freiburg, Schweiz. (Neudörfl, Böhmen $^{22}/_{5}$ 84.) B: s. G.-K.

Nagel, Alfred G., DB., RP., Chefred. d. „Hamburgischen Correspondenten". Hamburg 22, Uhlenhorst 13. (Tübingen $^{6}/_{8}$ 74.) B: Geschichte deutsch. Kriegsschiffe 12/14 III; Thamar, Sch. 18; Arne Nielsens Ruhm, Sch. 18; Tod u. Dichter, Kammersp. 21; Königskind, Sch.; Der Einzige, Sch. 23; Einakt.

Nagel, Gustav Friedrich, Schriftauslegung u. evangelistisch-apologet. Lit., Prediger u. Evangelist, Schriftl. des „Evangelischen Allianzblattes". Hamburg, Klopstockstr.-Fontenay 1. (Wengern, Kr. Hagen i. W. $^{19}/_{8}$ 68.) B: Der große Kampf 98, 2. A. 12; Die Leiden der Erlösten 07, 5. A. 22; Christus für uns od. Sühne durch Stellvertretung 10, 3. A. 24; Der Blick auf Jesum 11, 3. A. 22; Das volle Heil i. d. Heilandstat 11, 5. A. 24; Die Sünde im Lichte d. Erlösung 13, 2. A. 22; Der lebendige Glaube 13, 2. A. 24; Der Christ im irdisch. Beruf 14, 4. A. 21; D. gegenwärt. Volkerkrise im Lichte d. Bibel 17, 3. A. 20; Gott u. unsere Not 17, 4. A. 24; Ziele Gottes im Leid der Welt 18, 3. A. 20; Ewigkeitswerte 18; Über das Männlich-Starke im Christentum 19, 2. A. 24; Das Kreuz Christi im Kampfe d. Gegenwart 19; Revolution, Sozialismus u. Bibel 20, 2. A. 24; Kraft für den inwendigen Menschen 20; Gegen den Strom 21; Unsere Stellung zur sog. Pfingstbewegung 22; Lehrt die Schrift

die Allversöhnung? 22; Fortgerungen, durchgedrungen 22; Die Gefahr d. Rückgangs der gläubigen Gemeinde 24; Braucht auch der sittlich hochstehende Mensch Erlösung? 24, 2. A. 24.

Nagel, Robert, ⊙, ☾, ♀, Literaturwissenschaft, Roman, Novelle, Okkultismus, Dr. phil., Prof. i. R. Wien IX, Borzellang. 54. (ebda $^{18}/_{6}$ 75.) **B**: Mitternacht 99, 2. A. 04; Der tote Punkt, Sch. 01; Entwicklungsgesch. der deutschen Literatur 02, 4. A. 10; Die Hauptwerke der deutsch. Lit. 04, 2. A. 10; Deutscher Literaturatlas 06; Der neue Mensch, Sch. 11; Immer ist Sonntag, R. 17, 2. A. 18; Vater Engelbert, Bst. 18; Grundzüge des Okkultismus 19; Okkultistisches Lexikon 20; Myrmex, R. 21, 5. A. 22; Anna Rothe 23; Die roten Pfähle, R. 23. **H u. Ue**: Strindberg, Aus dem lat. Viertel 01; Lona Helrad, Botschaften aus dem Geisterreich 21.

Nagel, Frl. Bally, Nov. Deutsch-Lissa, Schles. (Rothenburg a. O $^{8}/_{4}$ 80.) **B**: Von lieben Leuten 07, 2. A. 12; Bausteine 09; Lyr. Novellen 13; Habe dein Schicksal lieb 16; Menschen, die mir begegneten 23; Lichtseele 24.

Nagel, Wilibald, Musikwiss., Dr. phil., Prof., Red. d. „Neuen Musik-Ztg.", Prof. a. d. Württ. Hochschule f. Musik. Stuttgart, Rotebühlstr. 77. (Mülheim a. d. R. $^{18}/_{4}$ 63.) **B**: Beethoven u. s. Klavier-Sonaten I 03, II 05; Gluck u. Mozart 05; D. Musik im tägl. Leben 07; Studien z. Gesch. d. Meistersänger 09; Das Leben Chrph. Graupners 10; Techn.-ästhet. Analysen von Brahms' Klavier-Sonaten 16; W. Mauke 19.

Nägele, Hans, Dr.-Ing., Hauptschriftleiter des „Vorarlberger Tagblattes". Bregenz a. Bodensee. (Götzis i. Vorarlberg $^{26}/_{4}$ 84.)

Nagler, Franciscus, ASB., Nov., Erz. u. Schilderg., Komponist, Kirchenmusik-Dir. Leisnig i. S., Postschließfach 11. (Brausitz $^{21}/_{7}$ 73.) **B**: Dorfheimat, J. 15; Zwischen Lenz u. Sommer, J. 16; An der Stadtmauer, J. 17; Wie lieb ich dich, mein Sachsenland 18; Ein lustigre Musikante, Zeitbild 19; Mit Märchenaugen in die Welt 19; Das Sängerfest 20; Lindenberger Tagebuch 22; Orat., Kantaten, Singspiele, Kinderfestspiele.

Namenhauer, Fritz, Pfarrer, Romanschriftst. Glückstadt. (Oranienburg $^{21}/_{3}$ 84.) **B**: In welchem Zeichen?, R. 19, neue A. 22; Untergang, hist. R. 21; Zu neuen Ufern, R. 21.

Narr, der, s. Elfen, Ole.

Naso, Eckart v., DB., Drama, Nov., Dr. jur., Dramaturg a. Staatl. Schauspielhaus. Berlin W 10, B.-d.-Heydt-Str. 7 II. (Darmstadt $^{2}/_{4}$ 88.) **B**: Die Insel, Dr. 18; Die Frau im Garten, Sp. 21.

Nassauer, Ernst, s. Brand, Karl.

Nassauer, Max (Pf. bisweil. Dr. Harmlos), Nov., ♂, Dr. med., Arzt. München, Prinzregentenstr. 54. (Würzburg $^{8}/_{10}$ 69.) **B**: Doktorfahrten, Nn. 02; Der Arzt der großen u. d. kleinen Welt, St. 08, 2. A. 09; Gebirge u. Gesundheit 08; Pasmis, Nn. 09; Sterben ... ich bitte darum, N. 11; Das Nessushemd, R. 12; Die Hohe Schule f. Ärzte u. Kranke, Nn. 14; Soldatenfrauen, Nn. 15: Der moderne Kindermord 21; Die Doktorschule 22; Neuzeitliche Findelkäufer 22; Der gute Doktor, Bilderbuch, 8. A. 23; Des Weibes Leib u. Leben in Gesundheit u. Krankheit, 2. A. 23.

Nassauer, Siegfried, Geschäftsführ. der Fkf. Ztg. Frankfurt a. M., Feldbergstr. 45. (Würzburg $^{21}/_{4}$ 68.) **B**: Geschichte der Frkf. Ztg. 06; Bilder aus Frankfurts Kriegsgeschichte 16; Burgen u. Gasthöfe um Frankfurt a. M. 17; Was die Frankfurter Brunnen erzählen 20; Von Kronen u. Kronen 22; Skizzen u. Aufsätze in der Tagespresse unter S. N. *

Nast, Frau Clara, geb. Seyffert (Pf. Herbert Fohrbach). **BB.** Tilsit, Oberst-Hoffmann-Str. 20. (Insterburg $^{30}/_{4}$ 66.) **B**: Wandernachtigall, R. 97; Irrwege der Liebe, R. 00; Garde in Korzany, R 02; Familie Swetzow, R. 03; Madame Narcisse, R. 04; Die Hexe, R. 06; Arme Anna Feodorowna, R. 06; Die Herren von Krischacken, R. 06; Die Schwalbe von Naporow, R. 09; Potag der Werwolf, R. 09; Frau Strabs auf Sturmen, R. 10; In der Sumpfkate, R. 10; Der tote Johannes, R. 11; Zigeunermischka, R. 11; Jons der Eintagskönig, R. 12; Die blaue Wiese, R. 15; Die Helferin vom Roten Kreuz 15; Platon Kiritschenko und die Seinen 22; u. a. Rom. u. Nov., sowie zahlr. Jugendschr. 06—24.

Nastl, Florian (Roland v. Bergen), romant. Erz., Redakteur und Verleger des Familienkalenders „Deutscher Hausfreund", d. Unterhaltungsblattes „Deutscher Hausfreund", d. „Spaßvogel" u. „Allg. Weltpost". Langenlois, N.-Ö. 451. (ebda $^{18}/_{3}$ 84.) **H**: Ill. Jahrbuch f. Bücherfreunde.

Nathusius, Frau Annemarie v., SDS., Nov., Roman. Berlin W 10, Kaiserin-Augusta-Str. 58. (Rittergut Ludom, Prov. Posen $^{20}/_{6}$ 75.) **B**: Die Herrin auf Bronkow, R. 05, 2. A. 07; Der stolze Lumpenkram, R. 10, 10. A. 14; D. Reise nach Baden-Baden, R. 12, 2. A. 13; Ich bin das Schwert R. 14, 17. A.; Jugendträume R. 17, 3. A.; Julie v. Voß, R. 18, 15. A.; Eros, R. 19, 20. A.; Die Unerlösten, R. 21, 10. A.; Es leuchtet meine

Liebe, R. 21, 8. A.; **Rheinsberg**, R. 20; **Heimat**, N.; **D. Befreier**, R. ( )

Ratonek, Hane, ÆSB., DB., RP., Essay, Kulturpol., Nov., Kritik, ⊙, Feuilletonleit. d. „Leipzig. Tagebl." Leipzig, Kronprinzstr. 4. (Prag 92.)

Ratron, Peter, s. Steiner, Paul Nikolaus.

Natzhme, s. Marcus, Ell.

Rauck, Alfred, SDS., Ingen., Technik, Roman, Erz. Bacharach a. Rh. (Thorn i. Westpr. $^{18}/_{8}$ 95.) B: Technische Werkstattpraxis 24; Lebenssturmer, R. 24; Rhein-(No-)Wellen 24. *

Rauendorf, Bertha Freifrau v., s. Olden, Bertha Felicitas.

Rauendorf, W. v., s. Wintzer, Wilh.

Rauheim, s. Naval, Margaret.

Raumann, Carl W. (Carl Willnau). Kulturgeschichtl. Nov., Dr. phil. Leipzig, Karl-Heine-Str. 31. (ebda $^{11}/_{10}$ 86.) B: Der Bildschnitzer, N. 19; Sieben neue Lieder zur Laute 20; Ledermüller, Erz. 21 (letztere beide unter Carl Willnau). H: Urkunden der Stadt Querfurt 20.

Raumann, Gustav, Belletristik, Helfer i. Landwaisenheim Beckenstedt a. Harz. (Leipzig $^{84}/_{7}$ 66.) B: Rom im Liede, Anth. 96; Antimoral. Bilderbuch 98; Geschlecht u. Kunst 99; Zarathustra-Kommentar 99—01; Lotte, Bekenntnisbuch 02; Otto der Ausreißer 06, n. A. 23; Hundejunge! 07, n. A. 23; Vom Lärm auf dunkeln Gassen 07.

Raumann, Hans, Deutsche u. nord. Ψ, Volkskunde, Dr. phil., o. UP. Frankfurt a. M., Rob.-Mayer-Str. 18. (Görlitz $^{13}/_{8}$ 86). B: s. G.-K.

Raumann, Ida geb. Blum, Germanistik, Dr. phil. Frankfurt a. M., Rob.-Mayer-Str. 18. (Hatten i. Els. $^{4}/_{8}$ 87). B: s. G.-K.

Raumann, Max (Ps. Dr. Momnisen), ✗, ♣, ⊗, ✉, ♫, ⊙, ●, Ue: FES, Ingenieur u. Architekt. Berlin W 30, Goltzstr. 24. (Berlin $^{81}/_{7}$ 79.)

Nauticus, s. Néville, Henri de.

Nautilus, s. Seemann, Arthur.

Naval, Frl. Margret (Nauheim), Essays, Chirologie, ✝, /. Private Briefadr.: Wien I, Rathausstr. 3. (ebda $^{1}/_{8}$ 96.) B: Die Hand als Charakterspiegel 22, 2. A. 23.

Navigator, s. Néville, Henri de.

Neal, Max, ⊙, /. München, Rumfordstr. 6 IV. (ebda $^{26}/_{8}$ 65.) B: Der Hochtourist, Schw. (mit Kraatz) 04; Der Zechpreller, P. (m. K. Dreher) 07; Wintersport, Schw. (m. H. Stobitzer) 08; Parkettsitz Nr. 10, Schw. (m. Hans Gerbeck) 11; Zwischen Zwölf u. Eins, Optte. (m. Okonkowski) 12; Fürst Casimir, Optte. (m. M. Ferner) 12; Der müde Theodor, Schw. (m. Ferner) 13; Auch ich war ein Jüngling, Schw. (m. Ferner) 15; Herzlich willkommen! Lsp. (m. bemf.) 16; Die Hamburger Filiale, Schw. (m. Kraatz) 22; Eine Frau, von der man spricht, Schw. Lsp. (m. Kraatz) 23; Das Bett der Pompadour, Schw. Optte. (m. Gfaller); Das Annchen von Tharau, Singsp. (m. Röhr) 24; Die wertbeständige Tante, Schw. (m. Frank) 24; u. a.

Nebinger, Frl. Josephine H. (Ps. Haardt), Roman, Nov., Jugendschriften. Bad Kreuznach, Philippstr. 12. (Bödingen $^{10}/_{10}$ 61.) B: Der Hartsteiner 17; Ave Imperator 99; Ich hatt' einen Kameraden; Der Götterbote 06; Seine Bonus 20. ( )

Neckarsulmer, Ernst, ✉, /, Nov., ✝, Red. an der „National-Ztg.", Hrsg. der „Standarte". Berlin-Charlottenbg., Kastanienallee 14. (Aachen $^{18}/_{10}$ 77.) B: Berliner Saison 02; Aus dem Leben eines jungen Mannes 04; Gedichte 06; Irene, Gesch. e. Liebe 08; D. Schicksal d. Grafen d'Ambert 14; Lorenz Büttners Abenteuer 14; Hotel zum Seeblick 15; Staatsanwalt Möricke 16; Entstehen d. großen Vermögen in Deutschland 24.

Neckel, Gustav, Germanistik, Dr. phil., o. UP. Charlottenburg, Bismarckstr. 66. (Wismar $^{17}/_{1}$ 78.) B: s. G.-K.

Neers, Jan van, s. Gieben, Joseph.

Neese, Wilhelm, Dr. jur., RegR. in Schwerin, Meckl., Anastasiastr. 6. (Waren, Müritz $^{16}/_{8}$ 79.) B: Vörmahd, plattd. Lied. u. Ball. 16; Mang Brink un Brauk, plattd. Nn. 20; Verspelt, plattd. Dr. 22; Bei beiden Babendicks, plattd. Bst. 23.

Neff, Curt Paul, BB., Roman, ⊙, ✝, Verlagsleiter. Jena-Ammerbach, Am Beutenberg. (Biberach a. Riß, Wtbg. $^{13}/_{9}$ 90.) B: Feierstunde, G. 20; Der Phantast 21; Der Narr von Meskalero 21. H: d. Illustr. Zeitschr „Der Weltwanderer" 21. ( )

Negelein, Carl Gustav v., DB., Lustspiel. Berlin-Friedenau, Niedstr. 25. (Neu-Ruppin $^{28}/_{10}$ 77) B: Der Alarmvogel 11; Der Austauschleutnant (mit K. Wilde) 11; Die falsche Gondel 13; Der Musterknabe 19; Der Ziegenbock, das Ricinusöl u. d. Marienbader Kur; D. Herr im Schlafwagen 19.

Neidhardt von Gneisenau, Maria Gräfin (jetzt Baronin v. Manteuffel-Szoege), geb. v. Bonin, ✝, Nov., Essay. Berlin W, Schellingstr 10. (Elberfeld $^{11}/_{10}$ 73.) B: Aus dem Tal der Sehnsucht, Rhythmen; Die letzte Aventiure des Herzogs Kindheart Gant.

Neidhart, August, DB., DÖSchG., ⊙. Berlin W 62, Kurfürstendamm 1. (Wien $^{12}/_{5}$ 67.) B: Liebesinsel, Lsp. 16; Dorf ohne Glocke, Singsp. 17; Optrn: Schwarzwaldmädel 17; Strohwitwe 20; Postmeisterin 21; Detektivmädel; Straßensängerin 22; Süße Susi; Frau

ohne Schleier; Abenteuerin; Milchschwester; D. unsterbliche Kuß 23. ( )

Neißer, Arthur, SDS., Musik, bild. Q, Ue: FI, Dr. phil. Wien III, Landstr. 9. (Berlin $^{6}/_{4}$ 75.)

Nellenberg, v. d., s. Konzèt Carl Herm.

Nelten, Ludw., ○, /, Privatbeamter. Halle a. d. S., An der Johanniskirche 5. (Schneidemühl $^{12}/_{6}$ 68.) B: Die Vergnügungsreise, Schw. 88; Mod. Theaterzustände 88; Im Dienste der Musen, dr. Pl. 91; Dramaturgie d. Neuzeit 93, 2. A. 94; Pro et contra dramaturg. Studien 96; Goethes „Ur-Faust" 97. H: Bühnen-Faust 13.

Nemo, s. Schade, Georg.

Nentwich, Max (Pf. Maximilian Münsterberg), BJ. & SW., RP., /, Roman, ○, Kunst- u. Theaterkritik., Reiseberichte, bes. Heimat u. Mittelmeerländer. Berlin-Wilmersdorf, Günzelstr. 23. (Münsterberg i. Schles. $^{12}/_{5}$ 68.) B: Glatte Rechnung, Kom. (m. Paul Blitz) 10; Risa Gosler, R. 11; Verschlungene Pfade, R. 12; Lebenskünstler, Kom. 20; Alt-Heidelberg u. d. Neckartal 21.

Nepos, Franz, s. Pocci, Franz Graf v.

Neresheimer, Eugen, ASW., Naturw. u. Bellettr., Dr., PrivDoz. Wien IX, Borschkeg. 7. (München $^{16}/_{2}$ 76.)

Nespital, Robert, DB., ○, Red. Rostock i. Meckl., Bahnhofstr. 5. (Strelitz $^{12}/_{2}$ 81.) B: Dramen: Tutenhusen 10; Verflucht sei der Acker 12; Häusler Grothmann 14; Das tausendjährige Reich 15; Der ewige Wanderer 17; Willem Marten 18; Der Lehmpastor 22.

Nestriepke, Siegfr., Dr. phil., Generalsekr. d. Volksbühne E. V., Red. d. Volksbühne, Zeitschr. f. soz. Kunstpflege. Berlin-Wilmersdorf, Waghäuseler Str. 9/10. (Bartenstein, Ostpr. $^{17}/_{11}$ 85.) B: Chr. Fr. D. Schubart als Dichter 09; Volksbühnengemeinden 22; Der moderne Theaterbetrieb 24; u. a.

Netto, Hadrian Maria, SDS., Roman, ○, Rittmeister a. D. Potsdam, Schloßstr. 9a. ($^{6}/_{6}$ 85.) B: Die Augen der Angeline Perza, R. 12, 3. A. 22; Maria v. Burgund in Brügge, R. 13; Der goldene Strumpf, N. 20; Schnalle und der Papagei, J. 20; Herbst, R. 21; Lili, Leda und der Handschuh, Kom. 22; Leska, Sch. 22; Adele, Kom. 23; Der Selbstmörder, Kom. 23; Floridor, sein Mantel und die Seele der Welt, R. 24; Passion, Sch. 24; Zu spät — zu früh, Kom. 24.

Neyle, Christoph, SDS., Epos, Drama, Roman, Polit. Studien, Schweiz. Vertr. d. Verlages Ph. Reclam. Zürich, Bäckerstr. 141. (München $^{2}/_{10}$ 87.) B: Weltgesang, 1.—15. Gesang. E. 21; Empedokles„ Tr.: Fräulein Mozart, R. ( )

Neubauer, Paul, ₮, Roman, Dr. jur., freier Schriftsteller. Nove Mesto nad Váhom, Tschechoslovakei. (ebda $^{28}/_{9}$ 91.) B: Wohin? 22.

Neubert, Franz, Q, Ψ, Verlagsdirektor der Firma J. J. Weber. Leipzig, Hardenbergstr. 20a. (Chemnitz $^{22}/_{11}$ 78.) B: Goethebilderbuch f. d. deutsche Volk 06; Martin Luther (m. Paul Schreckenbach) 16, 3. A. 21; Goethe und sein Kreis 19, 2. A. 22. H: Deutsches Zeitgenossenlexikon 05; Faust, mit zeitgenöss. Illustr. 21, 2. A. 23. Ue: Sarah Bernhardts Memoiren (m. Frohwalt Küchler) 08; James O'Donnel Bennet, Was ich auf dem Kriegsschauplatz sah 15.

Neubert, Theodor, RP., Polit., Schriftsteller u. Red. Haynau, Schles., Bahnhofsplatz 6. (Lippstadt, Westf. $^{7}/_{11}$ 90.) B: Italiens Erwachen; 10 Jahre ital. Politik 21; Die Entscheidungsschlacht im Stillen Ozean 21; Wege neuer deutscher Politik. ( )

Neubner, Alfred (Pf. Roland Aarhorst), Lit.Hw, Naturw, ●, ⚓, Kolonniales, /, Reklamekunst, Philatelie. Berlin-Friedenau, Rembrandtstr. 10. (Dresden $^{10}/_{3}$ 77.) B: Mißachtete Shakespeare-Dramen 07. Ue: Shakespeare, Ein Trauerspiel in Yorkshire 07; derselbe, König Lokrin, Tr 08. Beard (anonym): Deutsches Kolonial-Handbuch, Ausg. 09 u. 10: Südwestafrika, Das moderne Belgien, deutsche Ausg. 09.

Neuburger, Paul, BP., RP., Lit.-Wiss., Dr. phil., Dr. jur. et rer. pol., Hrsg. d. „Pallas", wissenschaftl. Nachrichtendienst, Berlin-Zehlendorf, Cecilienstr. 10. (Aschaffenburg $^{10}/_{1}$ 81.) B bzw. H: s. G.-K.

Neuendorff, Edmund, ₱, Dr. phil., ObStudDir. Mülheim (Ruhr). (Berlin $^{12}/_{4}$ 75.) B: Die Turnlehrer an den preuß. höh. Lehranstalten 02; Handbuch für Frauenturnen 07, 4. A. 24; Hinaus in die Ferne, Erz. 09, 3. A. 24; Tu., Sp. und Sport f. deutsche Knaben 09; Tu., Sp. u. Sport f. deutsche Mädchen 10; Neues deutsches Volkstum 16; Der Weg in die Stille, R. 19; Volker, Liederbuch f. d. Turner 20, 5. A. 24; Die Schulgemeinde 21; Tu., Sp. u. Wandern an höh. Lehranstalten 22; Jugendturnerspiegel 22.

Neuffer, Hildegard, s. Nachtr.

Neukirch, Herb., s. Wolfradt, Hein.

Neumair, Josef, DOSchG., Verband kath. Schriftsteller u. Schriftstellerinnen Österreichs, /, Ψ, ₱, Dir. d. Bundeslehrerbildungsanstalt. Wien I. Hegelgasse 12. (Brunneck i. Südtirol $^{6}/_{4}$ 77.) B: Im serb. Feldzug 14, 18; Methodik des vaterländ. Unterr. 18; In allen Winkeln d. Balkans 19; Am Lagerfeuer 19; Weihnachtsspiel 21; Passionsspiel 23; Zwischen zwei Feuern, R. 23. H: D. Lesebuch f. österr. Lehrerbildungsanst. 12—20 IV; Es haben viel Dichter ge-

sungen, Anth. 21; Alle guten Geister, Tiroler Sagen 23.

Neumann, Alfred, Lit.♑, Dr. phil., Prof., ObStudDir., Rektor d. Staatsreal-Gymn. a. D. Annaberg i. Sa., Lindenstr. 20. (Leutersdorf $^{13}/_{5}$ 58.) **B**: Über das Leben u. d. Gedichte Minnesingers Steinmar 85; Aus Friedr. Hebbels Werdezeit 99. **H**: Hebbels Nibelungen 02, 3. A. 22; Hebbels Agnes Bernauer 13; Wägen u. Wirken, ein Lebensbuch 21, I—III. •

Neumann, Alfred, SDS., ♆, Nov., Rom., Essay, **Ue**: F, Dr. phil. Fiesole-Florenz, Villino Lampo. (Lautenburg, Westpr. $^{15}/_{10}$ 95.) **B**: Die Lieder vom Lächeln und der Not, G. 17; Die Heiligen, legend. Gesch. 19; Neue Gedichte 20; Rygge, Erz. 20; Lehrer Taussig, Erz. 23; Die Brüder, R. 24; Leben d. Christine v. Schweden 24; Alfred de Musset, Leben u. Werk 24. **Ue** u. **H**: Molières Misanthrop 22; Nachdichtungen alt- u. neufranzösischer Lyrik 22 II; Jakobiner u. Girondisten in Porträts von Lamartine u. Raffet 23; Alfred de Musset, Gesammelte Werke 24 V; Nachdichtungen altfranzös. Volkslyrik 24; Pater Amiel, Leben des Confutius 24.

Neumann, Arno, ✝, ♘, ♕, Oberstudienrat, Prof. Dr. phil. Jena, Riemannstr. 4. (Weimar $^{11}/_{6}$ 72.) **B**: s. G.-K.

Neumann, Carl W., Naturw., ♈, ♂, Ästhetik. Leipzig-R., Göschenstr. 17. (Malchin i. M. $^{10}/_{1}$ 71.) **B**: Ernst Haeckel 05; Spaßvögel 06; Ins Menschenland 08; Wunder der Urwelt I 12, II 14, III 19; Wilh. Busch 19; Märchenbuch d. Natur 20; Ludw. Anzengruber 20; Am Wald entlang 21; Das Geheimnis des Nils 24. **H**: Haeckel, Natur u. Mensch 12; Anzengrubers ges. Werke 21; Brehm, Leben d. Vögel 21; Brehms Tierleben in Auswahl 22 f.; Das Paradies der Tiere 22; Brehm, Unter Tieren u. Menschen 24. **Ue** u. **H**: Darwin, Entstehung der Arten u. Abstammung d. Menschen 21; Poe, Seltsame Geschichten, Gordon Pym 22.

Neumann, Ernst Alfred, ASV., Rom., Nov., Satire, Humoresk., Skizze. Dresden-N., Glacisstr. 16 I. (ebda $^{26}/_{5}$ 81.) **B**: Zeitenwende 21; Schnapaperle 22; Brauttaler 23.

Neumann, Ernst Ferdinand. Dresden, Kaiserstr. 5. (Spitzkunnersdorf b. Zittau $^{3}/_{10}$ 58.) **B**: Leben, G. 09; Ernte, Dr. 17; Das wahre Gesicht, Sch. 18; Losgesprochen, Sch. 18; Marein, E. 20; Der Wanderer, Ein seelisches Erleben 23.

Neumann, Felix, Epen, Romane, Nov., ⊖, Chef d. Berlin. Abt. d. „Leipz. N. Nachr.", Schriftst. u. Journ., Hauptmann a. D. Berlin-Südende, Potsdamer Str. 17. (Steglitz $^{7}/_{10}$ 78.) **B**: Tannenberg, E. 16/18; Ave-Maria, R. 20; Der Prophet, R. 21; Severus, R. 23; Tibu u. Asathor, R. 23; Jugend v. Langemarck, E.; Heinz, Jochen Winning, R.; Der Burgschreck, R.; Das ferne Ziel, R.; Das heilige Band, R.; Novellen 23; Volkers Nachtgesang, R. 23; Der Weg der Roten Spinne, R.; Das wandernde Seelchen, R. 24.

Neumann, Franz, DB., Komponist, Operndir. Brünn, Parkstr. 10. (Brerau $^{16}/_{6}$ 74.) **B**: Brautwerbung, ♫; Liebelei, ♫. 06; Herbststurm, ♫. 19; Beatrice, ♫. 21.

Neumann, Hellmuth, DB., ♫, ♆, ♪, ♿. Berlin-Tempelhof, Kais.-Wilhelm-Str. 4. (Berlin $^{8}/_{1}$ 84.) **B**: Friderieus Rex, Preußensp. 11; Märkische Treue, Heimatsp. 11; Und alle alle kamen 12; Hans Pechvogels Glücksfahrt, MSp. 13; Der alte Blücher u. s. Piepenmeister 13; In großer Zeit, Vk. 14; Glück ab! Fliegersp. 14; Spreewaldtreue, Heimatsp. 19; Berlin u. m. grüne Mark, Ball. 19; Geschichte des Res.-Inf.-Rgts. Nr. 59 I 21; Alte, liebe Volkstanze II 22; Hans d. Hasenhirt, Msp. 22; Rheinsagen 24; Sagen der Wasserkante 24. **H**: Alexis, Cabanis 11, 2. A. 12; Ruhe ist die erste Bürgerpflicht 13; Fritz Reuters Lustsp. 19; 27 Hefte v. „Das Haustheater" 21; 25 Bde. Marrhat-Erzählungen 23/24; Grimms Sagen 23; Sieben Schwaben 24.

Neumann, Joh. Walter, Volks- und Heimat⊖, Schriftst. Pier b. Düren, Im Grunental 81. (Köln $^{17}/_{1}$ 75.) **B**: Der bekehrte Dichter, Lsp. 00; Der Schmied v. Aachen, R. 08; Zwischen Rur u. Wehebach, R. 09; Jakobe v. Jülich, R. 10; Gott u. Götter, R. 11 III; Im Kirschenhof, R. aus Alt-Eschweiler, R. 12; Zweier Freunde Zwist, Tr. 11; Jakobe v. Jülich, Tr. 12; Zwei Drachen, bibl. Sch. 13; Tile Kolup, R. 13; Napoleon, E. 13; David, Jehovas König, E. 13; Mariken v. Nymwegen, E. 14; Deutschland im Weltkrieg, G. 14; Meiner Mutter, G. 16; Die Tochter des Königs von Ys, Tr. 17; Deutsches Volk im Volkerkrieg, E. 18; Der Hütebub v. Müllenark, R. 20; Die Jungfrau von der Dornenweide, R. 23; Aus Rhein- und Nahegau, E. 23; Schön Margit v. Stollberg, Sch. 23; Der Löwe v. Jülich, Sch. 23; Die Liebesmär v. Nideggen, Sch. 24; Die Hexe v. Linnich, Sch. 24.

Neumann, Robert, SDS., ♆, ⊖, Nov., Wien-Grinzing, Langackerg. 1. (ebda $^{22}/_{5}$ 97.) **B**: Gedichte 19; Zwanzig Gedichte 23.

Neumann, Sigmund, RP. DB., Dr., Red. Nürnberg, Schweprermannstr. 26. (Fürth i. Bay. $^{1}/_{3}$ 86.) **B**: Operette, Lsp. 14; Das badende Mädchen, Lsp. 15; Aber Hoheit, Lsp. 19; Die Legende von Aschau, Lsp. 20; Der Sprung ins Para-

dies, Lsp. 21; Der Held des Palace-Hotels, Lsp. 23.

Neumann, Wilhelm, PA., CP., RegR., Red. am „Fremdenbl." Wien II/1, Ferdinandstr. 14. (Trencsen, Ung. $^{6}/_{8}$ 60.)

Neumann-Hofer, Frau Annie, geb. Bock, PA., Roman, Drama. Berlin W 10, Genthiner Str. 43. (New-York, Amerika $^{20}/_{9}$ 73.) B: Simson u. Delila, R. 91; Tarantella, R. 92; Führe uns in Versuchung, R. 93; Dora Peters, R. 93; Einsamkeit, R. 94; Der Auserwählte, R. 94; Gräfin Sophie, R. 95; Die Familie Rizzoni, R. 95; D. Zug nach d. Osten, R. 96; Herrenmoral, R. 97; Ellen, R. 97; Tote Liebe, R. 98; Kollegen, Kom. 02; Dora Peters, Sch. 02; D. Wunderkind, Kom. 03; Maria Antoinette, Revolutionsdr. 04; Wotans Abschied, Schw. 07; Geierauge, Sk. 07; Ein vornehmes Hotel, Schw. 07; Familienfehler, Schw. 08; Der allmächtige Dollar, R. 10; Der Petroleumkönig, R. 13; N. im Schlafrock, Sk. 19; Am Fenster, Sk. 20; Isoldens Liebestod, Sk. 20; Die Glocke, Sk. 20; D. nächste Tag, Sk. 20; Die Toten leben, R. 21; Der allmächtige Dollar, FDr. 22; Das Versöhnungsfest, Schw. 23; Hortensens Amme, Lsp. 24.

Neumann-Jödemann, Ernst, Nov., Roman, ⊙, Lektor u. Geschäftsleiter des „Lektorats deutscher Dramaturgen", Red. der „Deutschen Bühne" u. des „Deutschen Bühnenspielplans". Berlin-Friedenau, Rönnebergstr. 12. (ebda $^{6}/_{8}$ 63.) B: Zu Weihnachten, dramat. M. 01; Bühnenzauber, R. 02, n. A. 03; Unter Tieren u. Menschen, N. 03; Moderne Lumpe, N. 03; Der Rächer, R. 04; Der lange Lebebur, Erz. 06; Durchlaucht Gänserich, R. 07; Bowlen-Spuk, Schw. 23; Mutterrecht, Sch. 24; Tiergemüt u. Menschenherz, N. 24.

Neunauge, Wilhelm, s. Bamberger, Georg.

Neuner, Erich, Germanist., ⊙, ✠, Nov., Dr. phil. Berlin-Friedenau, Fehlerstr. 7 II. (Bozen, Südtirol $^{21}/_{8}$ 88.) Mith: Kürschners Deutscher Literatur-Kalender 22; Minerva, Jahrbuch d. gelehrten Welt 23.

Neuner, Luis, PA., VJ. & S., Radio-Dienst, Auslandspresse, ✉, Politik, Syndikus d. „Alpenländ. Syndikats d. Auslandspresse", Reiseschriftst. Innsbruck, Kais.-Franz-Josef-Str. 9. (ebda $^{28}/_{4}$ 75.) B: Ins Stubai (m. Herm. Prechtl) 04, 3. A. 24; Zillertal du bist mei Freud 06, 2. A. 23.

Neunert, Hans, Erz., Jugend- u. Volksschriften, ⊙, Verlagsbuchh., Inh. d. Verlagsbuchh. Kribe-Verlag, Mitgl. des Börsenvereins deutscher Buchh. Berlin N 113, Schivelbeiner Str. 3. (Glashütte Baruth, Mark $^{29}/_{1}$ 75.) B: Nur treu, Erz. 08; Und bräut der Winter noch so sehr, Erz. 08; Das Zöllnerrosel, Erz. 09; Die ich rief, die Geister, Erz. 10; Das Leben, wenn es köstlich gewesen ist, Erz. 11; Kriegs-Weihnachten, Festsp. 15; Herzblut, Stn. 16, 4. A.

Neurath, Karl, RP., SDS., DB., Dr. phil., Leit. Feuill.-Red. d. Weserztg. Bremen, Neustadts-Contrescarpe 158. (Mainz $^{11}/_{4}$ 83.) B: Einsame Sterne, G. 06, 2. A. 10; D. Tanzkunst 08; Wilh. Holzamer 10; Das Domgut, R. 12; Gesch. d. ma. Lit. i. Hess. 19; Der Bundschuh, Dr. 20; Der Preußenkaplan, R. 22; Der Narr von Nola, Dr. 23; Sturmflug, Dr. 23. H: Hess. Musf.-Alm. 05/06; A. Bock, D. Meßfahrt 11; Rund um Gießen; C. Liebig, Töchter d. H.; L. Finckh, Unterm Gartenbusch; Fr. Stoltze: Alt-Frankfurt 22; Kurt Martens: Abenteuer der Seele 23; L. Eichrodt, Das Buch Biedermaier 23.

Neurath, Otto, ♙, Sozialw., ✉, Dr. phil., Sekr. d. österr. Verbandes f. Siedlungs- u. Kleingartenwesen. Wien V, Schloßg. 1. (ebda $^{10}/_{12}$ 82.) B bzw. H: s. G.-K.

Neurode, Kurt, s. Rothkirch u. Panthen.

Neuwirth, Walther, DÖSchG., ♂, Dchtg., Rom., Nov., Dr. phil., Prof. Wien I, Gonzagag. 11. ($^{4}/_{7}$ 96.) B: Das Erwachen der Heimat, Dchtg. 22. H: Hermann Gilm u. Adolf Pichler 23. H u. R: „Mutterland", II 21/22. *

Newald, Julius Ritter von, DÖSchG., Dr. jur., ⁄, ♛. Wien IX, Währinger Str. 22 (ebda $^{16}/_{12}$ 59.) B: Friedr. Schlögl 95: Die Babenberger in ihrer Bedeutung für Österreich 09; Die Sparkasse in Melk 1862—1912 14.

Newald-Grasse, Frau Anny Edle v., geb. Rihl, DÖSchG., ⁄, Musik, Lokal♛, ✠. Wien IX, Währinger Str. 22. (ebda $^{17}/_{2}$ 75.)

Nhil, Wilhelm, CC., CP., DB., VF., Theater, Belletristik, Red. d. „Ill. Wiener Extrablattes". Wien XVIII, Scheibenbergstr. 11. (Chodau bei Karlsbad $^{19}/_{8}$ 88.) B: Der Wahn d. Predigers, Lsp. 18; Der voreilige Leichnam, Erz. 20; Die Bruderschaft d. gründlichen Erneuerung, R. 21.

Niclassen, John, PM., Theater- und Musik-Kritik, Red. am „Hamburg. Fremdenblatt". Altona-Othmarschen, Bogenstr. 5. (Hamburg $^{4}/_{10}$ 65.)

Nicoll, s. Collin, Ernst.

Niderberger, Franz, ⁄, ⊙, ✠, kt. ⅄, Dr. jur. utr., Rechtsanwalt in Sarnen, Schweiz. (Stans $^{23}/_{4}$ 76.) B u. H: Sagen, Märchen u. Gebräuche aus Unterwalden 09—14 III; Alpenrosen, G. 22 I. ( )

Nieborowski, Paul (Pf. W. v. Marienburg), ASV., ⊙, ♛, Dr. phil., Dir. des Wahlstatt-Verlags. Breslau-Carlowitz. (Ornontowitz $^{9}/_{8}$ 73.) H: der

Schlesisch. Landeswacht, Unparteiische Wochenztg. z. Schutze d. dtschn. Ostens. B: Damian, der Mohrenknabe, Weihnachtsdr. 03, 2. A. 07; Revolution v. Rummelsburg, Schw. 03; Weihnacht. im Himmel, Weihn.-Dr. 04; Des Bettelkindes Weihnachtstraum, desgl. 04, 2. A. 11; Alexander, Tr. 04; Fabrikluft u. Klosterluft, Volks-R. 05, poln. 06, 2. A. 08; Die Wahnsinnige von Ain-Musa, Dr. 06; Der alte Küster, Weihn.-Dr. 06; Weihnachten in Südw.-Afrika, Weihn.-Dr. 07; Schwarzes Gold, Nn. 08, 2. A. 22; Die Liebe siegt, Dr. 09; D. Preuß. Botschaft beim Konstanzer Konzil 10; Trotzkopfs heilige Nacht, Wdr. 13; Peter von Wormdith 15; Oberschlesien und Polen 19, 5. A. 22; (auch engl., franz., ital., poln.); Oberschl. Volkskal. 20 (dtsch. u. poln.); Landsmann ich rate dir gut 20 (poln. 20); Der treue Oberschlesier 21 (deutsch u. poln. Kal.); Der Fels der Wahrheit 21; Zacharias, Tr. 22; Milly die Heldenjungfrau, Lsp. 23; Das verlorene Schäfchen, Sgsp. 23; König Brummbär, Msp. 23; Frau Herzogin näht, hist. Lsp. 23; Schlesiens Einheit 22; Kaiser Karls Blut, schles. Trilogie, I. Der Einsiedler am Zobten, nationales Dr. 22; Der Deutsch-Orden und Polen 24; Die Erbschaft Korfantys 24; Flimmergold, Humoresk. 25; Schwerter u. Lilien Ged. 25.

Niebour, Frl. Minna (Pf. Adolf Wahn), BB., DB., O. Frankfurt a. M., Schweizerplatz 54e. (Varel $^{11}/_{10}$ 63.) Ue: Homers Odyssee 07, 2. A. 11; Homers Ilias 11. B: Lebensbilder aus Geich. u. Sage 10, 3. A. 15, 4. A. 18, 5. u. 6. A. 23; Die Tragödie vom Sterben, Dr. 11: Staufenblut, Dr. 11; Wanderung durch d. Gesch d. Kunst 12; Bilder zu Homer 13; Sagen u. Wagen, Dr. 13; Die letzten Tage einer Königin, Dchtg. 13; Deutsch. Boden, Dr. 16.

Niedlich, Joachim Kurd, dtsch. Relig.- u. Kulturw, O, Herausg. d. „Deutsch. Kirche", Dr. phil. Berlin-Friedrichsfelde. (Baudach, Kr. Sorau $^{8}/_{7}$ 84.) B: Am Zaune, Lr. u. Ball. (u. d. Pf. Jörg Joachim) 08: Von Sonnenaufgang, Auslese israel. Poesie 08; König Saul, Dr. (u. d. Pf. Jörg Joachim) 08; Und deine Seele wird ein Schwert durchdringen, Dr. (desgl.) 08; Des Wölsung Weib, Dr. (u. d. Pf. Jörg Joachim) 10; Fridericus rex, G. 12, 2. A.; Gesch. Fracls 14; Deutsche Religion als Voraussetzg. dtsch. Wiedergeburt 21, 2. A. 22; Germanische Mythen- u. Märchenwelt als Quelle dtsch. Weltanschauung 21, 2. A. 23; Jehova oder Jesus? 21; Ragnarok II, Dr. 21; Das germanische Mythenbuch 23; Der Heiland, dtsch. Weihespiel in 4 Abenden, I. Um die Heimat, Dr. 23; IV. Um die Treue, Dr. 24.

Niedner, Heinrich (Pf. Siegm. Harry), T, Nov., RA. Saarbrücken, Burbacher Str. 10. ($^{12}/_{6}$ 69.) B: Lose Blätter, Nn. 98; Traum u. Leben, G. 99; Wider d. Strom, G. 00; Stille Einkehr, G. 05; Über dem Alltag, G. 22.

Niemann, Ernst, /, Skizze, Verkehr, Postmeister. Crossen a. d. Mulde i. S. (Borninghausen, Bez. Minden $^{10}/_{5}$ 68.)

Niemann, Gustav Jul. Adolf, T, Novelle, Roman, Schriftsteller. Hamburg 23, Seumestr. 50 III. (ebda $^{4}/_{7}$ 85.) B: Aus den Tagen d. Erinnerung, G. 19.

Niemann, Walter Rud., Musikwissensch., Dr. phil., Komponist, Musikschriftsteller. Leipzig-Connewitz, Kochstraße 119. (Hamburg $^{10}/_{10}$ 76.) B: s. G.-K.

Niemeyer, Wilhelm, T, Kunstw, Dr. phil., Doz. a. d. Staatl. Kunstgewerbesch. Hamburg 24, Hartwichsstr. 14. (Barchfeld $^{11}/_{6}$ 74.) B: Strophen d. Zwiemuts 08; Malerische Impression u. Kolorist. Rhythmus 11; Goetheschriften d. Gold. Klass. Ausg. 12; Nicola Tuldo u. Santa Catarina, Dchtg., 18; Oluf Braren, der Maler von Föhr 20; Matthias Grünewald 21; Jesus und Johannes am Jordan zu Enon, Dchtg. 22; Das Klangbuch, G. 23. H: Kündung, e. Zeitschr. f. Kunst 21; Hamburger Handdrücke der Werkstatt Lerchenfeld: Novalis, Die Christenheit oder Europa 22; Ranke, Gilgameschepos 23; Mörike, Homerische Hymnen 23; Meier-Thur, Hymnus des Gottschalk 23; Zeitbücher der Werkstatt Lerchenfeld: Heß-Schott, Die Rote Glocke, G. 22; Meier-Thur-Stramm, Weltwehe 22; Heß, Eichendorffs Sonette 23.

Nienkamp, Heinr., s. Kliemke, Ernst.

Riese, Frl. Charlotte (Pf. Lucian Bürger), Nov., /. Altona-Ottensen, Philosophenweg 14. (Burg a. F. $^{7}/_{6}$ 54.) B: Aus dän. Zeit, Bilder u. Skn., 23. 27. T. 19; Aus dem Jugendland, Erzn. 14.—19. T. 21. D. Alten u. d. Jungen, 5. A.; Allerhand Sommergäste u. a. Geschn. 11; Geschn. a. Holstein, 12.—15. T. 22; D. Hexe v. Mayen, R. 14; Licht und Schatten, 20. T. 19; Vergangenheit 02; Die Klabunkerstraße, 12. T. 19; Menschenfrühling 07; Sommerzeit 07; Reifezeit 08; Minette von Söhlental, 9. T. 21; Ottony von Kelchberg 14; D. Lagerkind 14; Damals! R., 6.—9. T. 21; Romische Pilger, R. 10; Unter d. Joch d. Korsen, Bit.; Tilo Brand u. s. Zeit, R. 22; Ges. Romane u. Erzn. (m. Einl. v. Friedr. Castelle), 8 Bde. 22; Als der Mond in Dorotheens Zimmer schien; Allerlei Schicksale; Vom Kavalier u. sein. Nichte; Tante Ida u. die andern; Was Michel Schneidewind als Junge erlebte; Aus schweren Tagen; Am Gartenweg.

Riesel-Lessenthin, Frau Christa, T, /,

Journalistik. Breslau, Maadstr. 87. ($^{22}/_{12}$ 79.)

Nießen, Carl, Theaterw, Leiter des Instituts f. Theaterwissenschaft, PDoz. an der Univ. Köln, Gentenstr. 1. (ebda $^{7}/_{12}$ 90.) **B**: Dramatische Darstellungen in Köln (1527—1700) 17; Sturm und Drang 21; Das Bühnenbild, ein kulturgeschichtl. Atlas 24; Faust auf d. Bühne 24; Das Kölnische Puppenspiel 25. **Ue**: Das alte Kölner Spiel von Jedermann nach Jaspar von Gennep 22, 2. A. 24. **H**: Quellen u. Forschungen zur Theatergeschichte.

Nießen-Deiters, Frau Leonore, ASV. Skizze, Nov., Roman, Auslanddeutschtum. Düsseldorf, Grafenberger Allee 64. (ebda $^{20}/_{12}$ 79.) **B**: Leute mit u. ohne Frack 07; Mitmenschen 08; Im Liebesfalle 11; Die unordentlich verheiratete Familie 12, 5. A. 13; Der Faun, R. 13, 8. A. 14; D. deutsche Frau im Auslande u. in den Schutzgebieten 13; Krieg, Presse, Auslanddeutschtum 14, 2 A. 15; Kriegsbriefe e Frau 15, 4. T.; Mein schönes Deutschland! 16; Eros in Breitegraden 20; D. Unschuld v. Lande u. a. Gesch. ( )

Nießner, Alwis, RP., Politik, w, ⊞, **Ue**: EFIH, Geschäftsführender Gesellschafter der Verlagsanstalt Emil M. Engel, G.m.b.H., Vertreter d. Dienstes nationaler Tageszeitungen, G.m.b.H. in Berlin (Rheinisch-Westfälische Zeitung, Hamburg. Nachrichten, Leipziger Neueste Nachricht., Hannoverscher Kurier usw.) Wien XIX, Nedergasse 21. (ebda $^{17}/_{10}$ 78.) **B**: Im Sturm, Dr. (m. Hanns Otto) 03; Das Sturmjahr 1848 in Aachen 05; Rheinland u. Westfalen während der Sturmjahre 1848 u. 1849 06; Aachen in der Franzosenzeit 06; Zwanzig Jahre Franzosenherrschaft am Niederrhein (1794—1814) 07; Die erste deutsche Ansiedlung in Amerika 08. **H**: Der Weltkrieg 15; Künstler-Kalender 20—24.

Nieten, Otto, deutsche Lit.w, Dr. phil., Prof., Gymn.ObLehr. Duisburg. ($^{27}/_{6}$ 72.) **B**: Lessings religionsphilosoph. Ansichten 96: Ch. D. Grabbe 02; Üb. Grabbes „Don Juan u. Faust" 06; Frank Wedekind 08; Ch. D. Grabbe, sein Leben u. seine Werke 08; Nachträge z. Grabbe 11 f.; E. Hardt 13; Rheinisches Lesebuch 14 f. **H**: Grabbes sämtliche Werke 08 VI. ( )

Niethammer, Frl. Wera, Jugendschr. Zürich, Plattenstr. 68. (Stuttgart $^{10}/_{4}$ 78.) **B**: Regen muß sein! Erz.: Wundersitzchen, M.; Bei Gacks, Erz.; Ihr Kinderlein kommet! G. u. Sp. ( )

Nikola, Andreas Wolfgang, ASV., ₮, Roman, ⏀, Oberlehrer. Würzburg, Heidingsfelder Str. 12. (Fahr i. Unterfr. $^{21}/_{10}$ 74.) **B**: In ernster Zeit, G. 19: Die Drude, Aus Würzburgs ältesten Tagen, R. 20; Das Kriegskind, Bst. 16; Im Sonnenlicht, Blaud. 21.

Nikolaus, Paul, s. Steiner, Paul Nikolaus.

Ninck, Johannes, ₮, Ψ, ✝, Dr. phil. Winterthur (Schweiz), Neuwiesenstr. 11. (Westerburg, Nassau $^{27}/_{11}$ 63.) **B**: Ein verkannter Wohltäter 92, 90. T. 24; Simon Petrus 96; Die Bibel in Rätseln 02, 6. u. 7. T. 18; Jesus als Charakter 06, 2. A. 08; Sprachkunstlehre 18; Dreimal wiedergefunden, schottische Erz. 23; Flore und Blanscheflur, altdeutsch. Versr. 24. •

Nippoldt, Frau Marie, geb. Böhler (Pf. Ria Nippoldt-Böhler, Fr. Brünings), ASV., ₮, ⁄. Potsdam, Weißenburger Str 31. (Frankfurt a. M. $^{23}/_{6}$ 81.) **B**: Genesung 04; Lose Blätter vom Baume der Erkenntnis, neue ausgew. G. 20.

Nippoldt-Böhler, Ria, s. Nippoldt, Marie.

Nirrnheim, Hans, w, Prof., Dr. phil., ObArchR., Red. d. „Zeitschrift d. Vereins f. Hamburg. Gesch." Hamburg, Sierichstr. 102. (ebda $^{28}/_{9}$ 65.) **B**: s. G.-K.

Nissen, Adolf (Nissen-Stinde), Reiseschriften, plattdeutsche u. germanist. Artikel, Nov. Berlin-Tempelhof, Hohenzollernkorso 68. (Gottesgabe, Holstein $^{21}/_{1}$ 71.)

Nissen, Gregers, Reiselit., Lehrer. Altona a. E., Fischers Allee 52. (Scholm, Kr. Tondern $^{3}/_{8}$ 67.) **B**: Westdeutschland 05; Süddeutschland u. Alpengebiet 06, 2. A. 11; Mitteldeutschland 08; Ostdeutschland 10; Ardennen-Luxemburg 11; Kroatien-Bosnien-Montenegro 12; Zentralschweiz 13; Sauerland, Westerwald, Taunus 14; Lüneburger Heide 16; Das Wanderfahren auf d. Rade 24.

Nissen, Walther, SDS., BF., Nov., Drama. Berlin-Charlottenburg, Pestalozzistr. 10 (Breslau $^{28}/_{8}$ 78.) **B**: Der verzauberte Philister, N.; Beatrice Cenci, Tr.; Olympia, Sch.; Geschichten aus Dahlem, N.; Thomas Grimhut, R.; Spiel und Tod, N. ( )

Nissen-Stinde, s. Nissen, Adolf.

Nistler, Aloys (Pf. Bruno Egger), ASV., Reiselit., Red. d. „Südd. Reisezeitung". München, Maximilianstr. 1 I. (Stein, Bez.-Amt Tirschenreuth, Bay. $^{30}/_{8}$ 71.) **B**: Der Tharer Wirt, Bst.; Zum Gardasee, ill. Monogr. 11, letzte A. 22; Südbayern u. Tirol, letzte A. 22; Aurum diaboli; Humanitas.

Nithack-Stahn, Walther, SDS., DB., ⏀ Roman, ⁄, ✝, Pastor Berlin W, Achenbachstr. 18. (ebda $^{23}/_{10}$ 66.) **B**: Brutus, Tr. 92, 2. A. 12; Deutsche Weihnacht, e. deutsch. Spiel 96, 3. A. 08; D. Christen, Sch. 07, 5. u. 6. A. 09; J. Böhme, B.-Sch. 98, 2. A. 24; D. Prozeß d. röm. Kirche gegen Galileo Galilei 02; Über d. Leben nach d. Tode 04, 3. A. 16;

Denifles „Luther“ 04; **Luther in Oppenheim** 04, 2. A. 08; **Schillerpredigt** 05; **Der Mittler**, R. 06, 10. A. 21; **D. apostol. Glaubensbekenntnis in Predigten** 08, 2. A. 14; **Zwei Frauen**, R. 10; **Ahasver, dram. Ged.** 10; **Das Christusdrama** 12, 4.—6. A. 18; **Völkerfriede?, Streitgespräch** 12, 2. A. 14; **Goethes Religion** 12; **Barbareien, Gedank. z. Gegenw.** 13; **Kirche u. Krieg** 13; **Höhengänge, Erzn. a. d. Alpen** 15; **Jahrbuch einer Seele**, R. 18; **An Alle**, R. 20; **Lutherfestspiel** 21; **Dies illa**, R. 23.

Nitsch, Harry (Pf. Heinz Hesdin), PA. humorist. Romane u. Erz., Red. d. „Hotels“. Dresden. (Erfurt $^{11}/_{1}$ 67.) B: Dummheiten 01; Vom Piccolo z. Millionär 02; D. erste Zank 02; Humoresken 02; D. Mäuseschwänzchen 02; D. Nebenbuhler 02; Eufrosine Lämmerschwanz 03; Der Kellnerapostel 03, 04; Trolls Brautschau 03; Die Ladnerin 04; Die roten Schuhe 04; Ungleiche Welten 10; Die Prachtmenschen 10; Der häßliche Doktor Liebling 11; Die Amerikanerin 11; Ein Sonntagskind 12; Die Heiratslustige 13; D. Hexe v. Haarlem 22. ( )

Nitsch, Mathes, Romane, Erzählungen, Schauspiele, Schriftleiter am Pester Lloyd. Budapest II, Hunyadistr. 12. (Straßsommerein $^{19}/_{1}$ 84.) B: Hans und Hani, R. aus Deutsch-Ungarn 20.

Nitzsche, Rolf, Deutsche Dichter-Gilde, ✍, Skizze, z. Zt. Hilfsbeamter. Zettlitz, Post Rochlitz i. Sa. (ebda $^{13}/_{8}$ 03.)

Noack, Friedr. (Pf. Dr. F. Idus), ✍, /, Satire, Dr. phil., Realsch.-Lehr. a. D., Vertr. d. „Köln. Ztg.“. Freiberg i. B., Tellstr. 3. (Gießen $^{20}/_{4}$ 58.) B: Hardenberg u. d. Geh. Kabinett Friedr. Wilh. III. 81; Quitten, Hum. 83; Sebast. Brandts Neues Narrenschiff 86, 2. A. 90; Italien. Skizzenbuch 99 II; Deutsches Leben in Rom 1700—1900 07; D. röm. Campagna 10; **Das deutsche Rom** 11. **Ue:** Die Erziehung Viktor Emanuels III. 02; Italienische Patrioten 02. **Mitarb:** Allg. Künstler-Lexikon.

Noack, Walter, DB., Komponist. Berlin O 112, Wühlischstr. 9. (ebda $^{12}/_{8}$ 00.) B: Inderrache, O. 21; Das letzte Lied, Sglp. 21; Waltraut, Marchenoper 22; Die Gewalten, Die Legende, Ballettfantasien 24.

Noder, Anton Alfred (Pf. A. De Nora), ASV., DB., PA., RV., VF., Nov., O, ✍, /, Dr. München, Alexandrastr. 1 I. (ebda $^{20}/_{1}$ 64.) B: Stürmisches Blut, 100 G. 05; Sensitive Nov. 05; Totentanz, Nn. 06; Ruhloses Herz, G. 07; Mark Vierjung, a. d. Leb. e. Penälers, Erz. 08; Nazi Semmelbachers Hochzeitsreise, hum. Erz. 10; Hochsommer, n. G. 12; Die 7 Schelme v. Großlichtheim, Nn. 18; Madonnen, e. Dchtg.-Zyklus 13, 30. A. 23; Das Soldatenbuch, G. 14; Erfüllung, n. G. 16; Stunden, R. 17; Gesichte, Dchtg. 18; Rächer, R. 19; Listbon, R. 20; D. Täuscher, R. 22; D. Tanzprinzessin, R. 23; D. Eumenide, Dr. 23; D. Ursprung, R. 24.

Noder, Frau Frigga (Frigga Brockdorff-Noder), ASV., Novelle, ✍, /. München, Alexandrastr. 1. (Wien $^{27}/_{1}$ 80.) B: Es wurde Tag, es wurde Nacht... 05; Der Weg nach Taglaching, G. 16; Mit leiser Stimme, R. 23.

Nohaschek, Carl, Red. d. „Mainz Anz.“ Wiesbaden, Knaus 2. (Mainz $^{27}/_{1}$ 54.) B: Winapoh, O.; La Biondella, O.; Die Teufelsmühle, Spiel-O.; Cartouche, Sp.-O. (m. Carl Lauf); D. drollige Florian, Lsp.; Chilina, R.; Margot, R.

Noeldechen, Ernst, Christliche Legendendichtung, Zeitlegende, Schauspieler u. Rezitator eigener Dichtungen. Kaiserslautern i. d. Pfalz, Eisenbahnstr. 53. (Braunschweig $^{26}/_{1}$ 90.) B: Westwärts, Sonette u. Lieder aus d. Weltkrieg 15; Blüten u. Träume, Legenden 22; Gottes bunter Garten, Zeitlegenden 22; Heiligenbilder 22.

Noltsch, Ottokar (Pf. Falkenburg), DB., „Ammre“ Berlin O, Schriftsteller. Detmold-Lippe, Bülowstr. 29. ($^{24}/_{4}$ 87.) B: Kreuz u. Halbmond, Dr. 13; Baron Mucki, Optte. 14; Saat u. Ernte, Sch. 15; Die feine Familie, Schw. 20; Der falsche Fürst, Schw. 23.

Nonnemann, Friedr., BV., Kult. ✍, †, ∴, Prof. Berlin-Lichterfelde, Mittelstr. 8b. (Waltershausen b. Nakel $^{26}/_{1}$ 57.) B: Elsa 87; 1000 Jahre deutsche Kulturgeschichte 90; Die Völkerwanderung u. die Kultur ihrer Zeit 90; Kurze Antworten auf brennende Fragen 90; Mod. Laiengedank. üb. Religion u. Verwandtes 92; Christentums Ende 98, 2. A. 05; Das Gebet 05; Neues Werden, Neues Glauben, Heiligland 06; Jesus d. Christus 07; Auf zu froher Jugend! 12; Glaube, Kampf u. Friede 13; u. a.

Nonveiller, Heinz, ✍, freier Schriftst. Graz, Steiermark, Österreich, Freiheitsplatz 2 II. (ebda $^{9}/_{12}$ 85.) B: Die Unbekannte, G. 17; Das Evangelium der Liebe 20. H: Hugo Wolf, Briefe an Heinrich Potpeschnigg 23.

Norbert-Krumbholz, Willy (Willy Norbert), ✍, Roman, /. Steenodde auf Amrum (Nordseeinsel). (Berlin $^{8}/_{8}$ 89.) B: Barberina Campanini, e. Geliebte Friedrichs d. Gr. 08; Une Etoile de la Danse au XVIII Siècle 09; Friedrichs d. Großen Rheinsberger Jahre 11; Eine Kurtisane aus galtaner Zeit, R. 13; Gräfin Potocka, der Roman einer schönen Frau, R. 13; Tommys Tagebuch, R. 16; Passionels Tagebuch, R. 17; **Die deutsche Nordsee**, R. 24; Kassel, R. 24.

Nord, F. R., s. Horn, Friedr. Rob. Wilhelm.

Norden, Heinr., s. Böll, Nikolaus.

Nordhausen, K. L., s. Lütge, Karl.

Nordhausen, Rich. (Pf. Caliban), BB., /, ⊟, polit. Satire, Roman, Epos. Berlin W, Stübbenstr. 1. (ebda $^{21}/_{5}$ 68.) B: Bismarckhetze 90; Gib uns Brot, Kaiser 91, 11. T. 92; Ehe denn die Schlacht beginnt 92, 4 T. 94; Joß Fritz d. Landstreicher, E. 92, 3. T. 93; Vestigia Leonis, E. 93, 5. A. 06; Urias Weib, R. 95, 6. A. 96; Die rote Tinktur, R. 95, 22. T. 08; Sonnenwende, E. 95, 3. T. 96; Deutsche Lieder 96; Das Gespenst, N. 96, 13. T. 07; Was war es?, R. 98; Zwischen Vierzehn u. Achtzehn 10, 9. T. 19; Die versunkene Stadt, R. 10. H: Ars amandi; Sport u. Körperpflege; Unsere märkische Heimat, 10. T. 21.

Nordheim, Ernst, s. Böttger, Ernst.

Nordström, Clara, s. Vegesack, Clara v.

Nörenberg, Frl. Marie (Pf. M. Proßnitz u. M. Nörenberg-Proßnitz), Roman, Nov., Bibliothekar, Rechts- u. Staatswiss., Stadtbücherei Charlottenburg. Berlin-Friedenau, Ringstr. 50. (Rittergut Proßnitz a. Rügen $^{24}/_{4}$ 72.

Normann, F. H., s. Hansen, Fritz.

Norschat, Herm., RP., ₮, Skizze, Nov., Rom., Red. d. „Niederrhein. Nachr." Duisburg, Rhpr., Friedrich-Wilhelm-Platz 1. (Eberkehmen, Ostpr. $^{15}/_{5}$ 86.) B: Deutsche Arbeit, G. 23; Über u. unter Tage, R.

Nossig, Alfred, ⊟. ⊙, Dr., auch Bildhauer. Berlin W, Kurfürstendamm 150. (Lemberg $^{18}/_{4}$ 64.) B: Die Erneuerung des Dramas 05; Die Neue Türkei und ihre Führer 16; Dramen: Die Tragödie d. Gedankens 85, D. König v. Zion 87; Manru, O. 01, Göttliche Liebe 01, Die Hochstapler 02, Abarbanell 07, Die Retterin 09, Die Legionäre 11; Progr. d. Weltsozialismus 21.

Nötzel, Karl, SDS., Esiav, Sozialphilol., Ue: R, Dr. phil., Berufsschriftsteller. Basing b. München, Hermannstr. 8. (Moskau $^{20}/_{5}$ 70.) B: Das heutige Rußland, Einführung an der Hand von Tolstois Schriften u. Leben I 15, 2. A. 16; Die slawische Volksseele 16; Der französische u. der deutsche Geist 16; Die Grundlagen des geistigen Rußland 17, 3. A. 22; Tolstois Meisterjahre, II. Bd. des „Heutigen Rußland" 19; Der russische und der deutsche Geist 20; Tolstoi u. wir 20; Dostojewskij u. wir 20; Das Schicksal der Armen 20; Einführung in den Sozialismus ohne Dogma 20; Das Verbrechen als soziale Erscheinung 20; Vom Umgang mit Russen 21; Einführung in den russischen Roman 21; Russische Meisterbriefe 22; Tolstois religiöse Briefe 23; Die soziale Bewegung in Rußland 23; Das Leben Dostojewskis 24; Ue: Danilewski, Rußland u. Europa; Dostojewski, Die Brüder Karamasoff, 3 Bde.; Tolstoi, Polikuschka; Tolstoi, Der Morgen eines Gutsbesitzers; Gogol, Taras Bulba; Gogol, Mirgorod; Dostojewski, Die Erniedrigten und Beleidigten.

Nowy Edler von Wallersberg, Gustav (Pf. Gustav v. Wallberg), ⊙, Roman, /, ⊙, ♛, ⚔, ∩, ●, Technik, Oberst a. D. Wien III, Wasserg. 31. (Neuhaus i. Böhm. $^{21}/_{5}$ 76.) B: Mona Lisa Gioconda, Künstlerrom. 08; Eine oberitalienische Reise 11; Die Zugstraßen der Völkerhegemonie; Der Brand im Osten 21.()

Nüchtern, Hans, DOSchS., DSch., ₮, ⊙, Nov., /, ♛, Dr. phil. Wien III/1, Neulinggasse 20/T 26. (ebda $^{21}/_{12}$ 96.) B: Wie mir's tönt von ungefähr, G. 18; Die letzte Insel, Dchg. 19; Der große Friede, R. 21; Der Haß gegen die Stadt, R. N. 21; Das unnennbare Licht, Dchtg. 21; Roman einer Nacht, R. N. 24; Sanssouci, Dchtg. 24; Der stumme Kampf, 3 R. N. 24; Geschichte von Salzburg 24. H: Das Buch der Dreizehn.

Nüdling, Ludwig, ASB., AB., ₮, ⊙, Jugendbücher, Pfr., Hrsg. „Jugendborn" u. „Kommunionglöcklein". Kleinlassen b. Fulda. (Poppenhausen $^{24}/_{4}$ 74.) B: Lied von der Glückseligkeit (Chronik) 00; Irhäuser Geschichten 01, 2. A. 12; Rhönmärchen 04; Eisenbahnbilderbuch 06; Kinderreime zu Konewkas Schattenbildern 09; Märchenkönigin, Dr. 12, 4. A. 22; Ein neuer Engel, Dr. 12, 4. A. 22; Weihnachten bei Schlichtemanns, Dr. 13, 3 A. 21; Fallende Blätter, G. 16, 3 A. 23; Eva, Tr. 17; Wege zum Heiland, Erz. 19, 3. A. 23; Für junge Herzen, Kindergeb. 20, 3. A. 23; Rifka, R. 21.()

Nuel, M., s. Schnitzer, Manuel.

Nuernberg, Frau Cornelie geb. Bärwinkel, DB., ⊙, Prologe, Arztwitwe. Erfurt, Bergstrommeg 3. (ebda $^{10}/_{5}$ 74.) B: Der Kronprinz, Sch. 11; Heilig ist das Leben, Dr. 13; Im Banne d. Götter, German. Tr. 17, 2. A. 20. Bühn.-Bearb.: Schatten (v. A. Halbert) 16.

O.

Ob, s. Kober, A. H.

Obach, Teut, s. Warncken, H.-H.

Obée, Adolf, SDS., Erz. Dr., Lsv. Hannover, Podbielskistr. 344. (Cassel $^{18}/_{5}$ 84.) B: Der Globus und Tante Nelly 22.

Obenauer, Karl Justus, Dr. phil., früh. Lektor (Paris). Darmstadt, Wendelstr. 31. (ebda $^{10}/_{5}$ 88.) B: Goethe i. s. Verhältnis z. Religion 21, 2. A. 23; Der faustische Mensch, 14 Betrachtungen zu Goethes Faust II 22; Friedrich Nietzsche, der ekstatische Nihilist 24.

Ober, Frl. Anna. Danzig, Steindamm 9, Ghs. (Golzern b. Grimma i. Sa. $^{9}/_{10}$ 82.) **Ue:** Baker, Heimgefunden 14 (mit J. Ober).

Oberdieck, Frl. Marie, ♀. Breslau, Ohlauufer 42 II. (ebda $^{7}/_{12}$ 67.) **B:** Balsamindel (in schles. Mundart) 01; Sommer- u. Winterfoaat (desgl.) 03; Sonnenwende (hochdeutsch) 06; Tuft de mitte? Erzn. u Ged. (in schles. Mundart) 07; Schlesische Spinnstube, Einakter (desgl.) 08; D. Verdacht, Einakter (desgl.) 11.

Oberhauser, Franz Friedrich, ASV., Novelle, /, Korrespondent der „Tyd", Amsterdam. Wien XV, Tanneng. 1. (Leoben, Steiermark $^{11}/_{1}$ 94.) **B:** Novellen 15.

Oberkofler, Josef Georg, ♀, Dr. jur., Schriftl. d. „Landsmann". Bozen, Deutsch-Südtirol. (St. Johann-Ahrn, Deutsch-Südtirol $^{17}/_{4}$ 89.) **B:** Stimmen aus d. Wüste, G. 18; Gebein aller Dinge, G. 21; Die Knappen von Prettau, Erz. 21; Triumph der Heimat, G. 24.

Oberländer, Carl (Pf. f. Carl Rehfus-Oberländer), Jagd, Fabrikbes. Kehl a. Rh. (ebda $^{23}/_{10}$ 55.) **B:** Dressur u. Führung d. Gebrauchshundes, 9. A. 20; Quer durch deutsche Jagdgründe, 2. A. 01; Eine Jagdfahrt nach Ostafrika 02; Das Jägerhaus am Rhein, 3. A. 03; Im Lande des braunen Bären 04; Der Leibeigene, Erz., 3. A. 10; Durch norwegische Jagdgründe, 2. A. 10; Herbstblätter 14; Lehrprinz, 3. A. 21; u. a.

Oberlaender, Leopold Gustav (Pf. früher Leopold Gustav), Roman, Nov., ♀, Kritik. München, Elisabethstr. 12 (Frankfurt a. M. $^{4}/_{7}$ 74.) **B:** Süsette, hist. R. 96.

Oberleithner, Max, Opern, Dr., Komponist. Wien, Seilerg. 9. (Mähr. Schönberg $^{11}/_{7}$ 68.) **B:** Aphrodite; Der eiserne Heiland; Cäcille: La Vallière. ( )

Obser, Karl, ♛, Dr. phil., GR., Arch.-Dir. a. D., Red. d. Zeitschrift f. d. Gesch. d. Oberrheins. Karlsruhe i. B., Nördl. Hildapromenade 2. (ebda $^{16}/_{4}$ 60.) **B:** s. G.-K.

Obst, Arthur, PA., VJ. & S., RP., ♛, Dr. phil., Red. am „Hamb. Fremdenbl." Altona-Bahrenfeld, Schubertstr. 12. (Wittenberge $^{26}/_{8}$ 66.) **B:** D. Nachtigall, Märchendichtg. 94; Landen u. Stranden, Erzn. 04; u. a.

Ochs, Siegfried, Musik, Prof., Lehrer a. d. staatl. akad. Hochsch. f. Musik. Berlin, Bendlerstr. 8. (Frankfurt a. M. $^{19}/_{4}$ 58.) **B:** Geschehenes, Geschehenes 22 1; Der deutsche Gesangverein 24 II. •

Oder, G. v. d. s. Hudel, Georg.

Oder, Till v. d., s. Cleves, H. W.

Obermatt, Frl. Esther, SES., Dr. phil., Prof. a. d. höh. Töchterschule Zürich 1, Stadelhoferstr. 26. (Stans, Nidwalden $^{29}/_{12}$ 78.) **B:** D. Seppe, e. Geschichte aus Unterwalden 16, 4.—6. T.; Die gelbe Kette, N. 19; Frau Menga, N. 24.

Odo, s. Plawina, Oswald.

Odrowonsch-Wysocki, Stefan v., SDS., Drama, Roman, Übersetzg., Dr. jur. Berlin W 50, Prager Str. 4. (Warschau $^{10}/_{1}$ 86.) **B:** Novembernacht; Die Warschauerin 18; Gericht; Tatralegende. ( )

O. E. W., s. Wantalowicz, Tsk. E.

Offner, Frz. Xav., ♛ (Biogr. i. bes.), ♀, Pfr. Durach, Schwaben. (Nördlingen $^{22}/_{1}$ 68.)

Öfner, Josef Fr., DÖSchG., BB., deutschvölk. Journalistik, ♀, /, Satire, ⊟, Beamter. Wien XIV, Sechshauserstr. 27. (Deggendorf, Bay. $^{27}/_{2}$ 77.) **B:** Deutsches Singen u. Wagen, G. 15, 2. A.

Oeftering, Wilh. Engelbert (Pf. Engelbert Hegaur), Lit.♛, Dr. phil., Prof., Bibliothekar. Karlsruhe-Rüppur. (Engen im Hegau $^{8}/_{1}$ 79.) **B** bezw. **H** u. **Ue:** s. G.-K.

Oehl, Frau Ilse, geb. Franke (Pf. Ilse Franke), DSch., ASV., ♀, Roman, Nov., Kritik, Prof.-Gattin. Freiburg i. Schw., Place du College 27. (Göttingen $^{29}/_{8}$ 81.) **B:** Iris, G. 05, 2. A. 06; Lebenskunst, Aphorismen 08; Von beiden Ufern, G. 11, 2. A. 22; Deutsche Treue, Kriegslieder 14, 2. A. 15; Das heilige Geheimnis, G. 15; Heimat, N. 16; D. graue Lied, N. 16; Das zweite Eisenjahr, desgl. 16; Die wahrhaftige Pepi, N. 18; Das gläserne Schwert, N. 22; Christus u. die Mutter, G. 24.

Oehl, Wilh., DÖSchG., Ψ, ♫, ♀, Kritik, Dr. phil., o. UP Freiburg i. Schweiz, Place du Collège 27. (Wien $^{29}/_{3}$ 81.) **H:** Monsalvat, Jnr. Anthol. 08, 2. A. 10, n. F. 11; Auswahl aus Heinrich Seuse 10; Mechtild v. Magdeburg 11; Cl Brentanos Religiöse Schriften I 11, II 12; Tauler 19; Franz Eichert, Die eiserne Harfe 24. **B:** Almende, G. 08; P. Wilh. Schmidt, SVD. 21 **Ue:** Wie man Gott anhangen soll 23; Büchlein von der Gnaden Überlast 24: s. a. G.-K.

Oehl, Wilh., ♀, humor. Erz. in schles. Mundart, Sparkassenbeamter. Grulich i. Böhm. (ebda $^{11}/_{6}$ 60.) **B:** Vo drheemel 97, 2. A. 98: Drheemme is drheeme 00; Ondr'm Schniebarche 08. ( )

Oehler, Richard, ♫, ♀, Dr. phil., BiblR., Staatskommissar. Leipzig, Dinterstr. 18. (Hechholzhausen $^{27}/_{2}$ 78.) **B:** Fr. Nietzsche u. die Vorsokratiker 04; Ernst Baumann, aus d. Seelenleben eines jungen Deutschen 04; Stimmungsbilder aus Florenz, G. 06; Nietzsche als Bildner der Persönlichkeit, Vortrag 10; Zwischen Tod u. Leben, G. 13; Am jungen Tag, Versuche u. Gedanken 20. **H:** Nietzsche: Briefe 11, 3. A. 22, Werke

(Taschenausg.) Bd. XI 13, 2. A. 18; Nietzsche, Briefwechsel mit Overbeck 16; Nietzsche, Werke, Musarionausg. 19ff.; Blätter f. Volksbibliotheken 20—22.

Oehlke, Alfred, PA., Lit.♛, Biogr. **Ue:** I, Dr. phil., Verleger u. Chefred. d. „Breslauer Ztg." Breslau, Novastr. 13. (Schlobitten, Ostpr. $^{19}/_{11}$ 62.) **B:** Zu Tannhäusers Leben u. Dichten 90; Frhr. v. Stein 96, 2. A. 13; Hermann Settegast, biogr. Studie 04, 2. A. 08; 100 Jahre Breslauer Ztg. 20. **Ue:** Tasso, Aminta.

Oehlke, Waldemar, Lit.♛, Dr. phil., Prof. a. d. ThSch. Berlin, z. Z. National-Univer. f. Peking (China). (Rückwald b. Danzig $^{28}/_{6}$ 79.) **B:** s. G.-K.

Ohlmeier, Theophil, Franziskanerpater, Asaese u. P., Erzieher d. Ordensjugend. Warendorf, Westf. (Enniger-loh, Westf. $^{12}/_{1}$ 82.) **B:** Herzensfriede u. Seelenfreude 17, 4. A. 22; Lebensrätsel u. Lebensaufgabe 19, 2. A. 24; Auch Du kannst Missionar werden; Laßt Euer Licht leuchten 22; Erkenne Dich selbst 22; Beherrsche dich selbst 22; Eltern, so erzieht Ihr gute Kinder 24. **H:** Opferseele 23; So mußt Du Dich führen lassen 23; Herr, sende mich 24.

Ohly, Christian Adolf, ₮, ○, ♫, Ob.-StudR. Würzburg, Bismarckstr. 4/I. (Dernbach i. Hess.-Nassau $^{16}/_{6}$ 74.) **B:** Ingeborg, Sch. 01; Rheingold, Dichtgn. 02; Der schwäbische Dichterkreis 07; Zur Frage d. ästhet. Bildung 08.

Oehmke, Frau Henny, geb. Krollmann, Kult.♛, Musik♛, Nov., Rom. Karlshorst b. Berlin, Wesselerstr. 2. (Oldenburg i. Gr. $^{23}/_{6}$ 57.) **B:** Maienfrost, Nn. 97; Aus allen Kreisen, Nn. 98; Im Bannkreis d. Pflicht, R. 99; Frau Magdalena, R. 99; Ein mod. Ismael, R. 00; Heimgefunden, R. 02; Im Lebenskampf, Nn. 07; Allein in der Welt, R. 08; Dissonanzen, R. 11; Regina, R. 12; Durch fremde Schuld, R. 13.

Ohaus, Johannes (Pf. Wilhelm Habermann), SDS., Dchtg., Politik, ♛, Attaché a. d. finn. Gesandtschaft, Berlin. Berlin-Friedenau, Handjerystr. 24. (Slavanka bei St. Petersburg $^{1}/_{12}$ 61.) **B:** Der Pilger, Dchtgn. 08; Das politische Leben Finnlands 16; Finnland 18; Aus der Versdichtung Finnlands 18; Das Löwenbanner. Des finnischen Volkes Aufstieg zur Freiheit 23.

Ohrem(-Bonn), Herm. Jos. (Pf. Alphons v. Rhein, Herm. v. Ahrem, Herm. Walter), PA., RB., /, ₮, K. **Ue:** EFSI, Red., Sekr. d. Liter. Gesellschaft. Köln a. Rh., Alte Wallg. 14. (Bonn $^{28}/_{6}$ 63.) **B:** Kais. Friedr. d. Gute 88, 3. A. 93; Fröhl. Rheinland 98, 3. A. 13; Aus Spaniens großer Zeit 00, 5. A. 09; Geschichte d. Liter. Gesellsch. in Köln 18.

Okuniewski-Schacht, Dr., s. Lehmann, Bernh.

Okunkowski, Georg, DB., ○. Berlin-Wilmersdorf, Speffartstr. 6. (Hohensalza $^{11}/_{6}$ 65.) **B:** D. Waffen d. Frau, Lsp. 08; Das ist der Gipfel, Schw. 08; Polnische Wirtschaft, mus. Schw. 09; Die keusche Susanne, Optte. 10; D. moderne Eva, Optte. 11; Luxusweibchen, Optte. 11; D. Farmermädchen, Optte. 12; D. Kinokönigin, Optte. 12; Zwischen 12 u. 1, Optte. 12; Mantzelle Tralala, Optte. 13; Die schöne Cubanerin, Optte. 13; Wenn der Frühling kommt, Optte. 14; D. brave Fridolin, Optte. 15; D. Fräulein vom Amt Optte. 15; D. stolze Thea, Optte. 15; D. blonden Mädels v. Lindenhof, Schw. 16; D. verliebte Herzog, Optte. 17; Die Schönste von allen, Optte. 18; Der Großstadtkavalier, Schw. 18; Eine Nacht im Paradies, Optte. 19; Mascottchen, Optte. 20; Schäm dich Lotte, Optte. 21; Madame Flirt, Optte. 21; D. schöne Rivalin, Optte. 22; D. Tugendprinzessin, Optte. 23; Casino-Girls, Optte. 28; Charlie, Optte. 23. •

Olaf, s. Heinemann, H. O.

Olan, R. J., s. Sedelmayr, Georg.

Olbrich, Karl, Deutsche Sprache, Heimat- u. Volkskde, /, ♛, ₰, Dr. phil., Prof., StudR. Breslau IX, Martinistr. 6. (Groß-Glogau $^{30}/_{11}$ 65.) **B:** Goethes Sprache u. d. Antike 91; Reisebilder aus Hellas 03; D. Freimaurer im deutsch. Volksglauben 05; Der schles. Bauerngarten 06; Zur Entwicklungsgesch. d. Volksliedes 07; E. T. A. Hoffmann u. d. deutsche Volksglauben 10; Konzentrationsmöglichkeiten 13; Kloster- u. Burggärten 14; D. Jungfernsee b. Breslau, e. mythol. Streifzug 14; Deutsche Soldatenschutzbriefe u. russ. Heiligenamulette im Weltkriege 19; Justinus Kerner u. d. deutsche Volksglauben 21; Allerlei Geschichten von merkwürdigen Schlesiern u. ihren Erlebnissen 23 I.

Olden, Balder, SDS., DB., /, Kritik, Nov., Roman, ○, Übersetzgn. München, Leopoldstr. 143. (Zwickau i. Sa. $^{26}/_{6}$ 82.) **B:** Aus der Mannschaftsstube 04, 6. A. 09; Der Hamburger Hafen 07, 5. A. 09; Der Gottverhaßte, R. 09, 8. T.: D. verherte Million, hum. R. 09; D. Strom d. Lebens, Nn. 10; Schatten, R. 11; Der Ewer, R. 12; Die Wüste, Nn. 20; Die Letzten, Sch. 21; u. a. ( )

Olden, Frau Bertha-Felicitas, frühere Freifrau v. Nauendorf, geb. Schellenberg, Skizzen, Nov., Roman, Theater- u. Kunstkritik, Reisebriefe, /. Wiesbaden, Friedrich-Lang-Str. 11. (ebda $^{7}/_{6}$ 84.) **B:** Gereifte Frucht, R. 17, 2. A.

Olden, Hans, BB., DB., ○, Nov., Rom., Übersetzgn. Wiesbaden, Friedr.-Lang-Str. 11. (Frankfurt a. M. $^{4}/_{6}$ 59.) **B:** Ilse,

Sch. 88; D. Glücksstifter, Dr. 91; Thielemanns, Lsp. 94; Die offizielle Frau, Sch. 96 (nach Savage); E. Gastspiel, Kom. (m. E. v. Wolzogen) 99; Nellys Millionen, Lsp. (m. Wilhelm Hegeler); Tannhäuser, N. 01; Hermann u. Walter Soltau, R. 03; D. erste Krawatte u. a. Gesch. 03; Wiederkehr, Schsp. 05; Der Kaiser, Tr. (m. H. v. Kahlenberg) 08; Narren d. Natur, Nn. 10; Katastrophen, Nn. 11; Das Frühstück auf Blue Island, E. ekelhafter Kerl, 2 Gesch. 12; Der letzte Trumpf, Sch. 23. Ue: Shakespeare: Maß für Maß, Wie es euch gefällt, Timon von Athen.

Olden, Rudolf, SDS., Politik. Wien I, Schottenring 25. (Stettin $^{16}/_{5}$ 85.)

Oldendorff, Paul, ☙, ✠, StudR. am Kais.-Friedr.-Realgymn. Berlin-Töpenick-Wendenschloß, Körnerstr. 44. (Elbing $^{28}/_{5}$ 80.) B: Fausts Ende 06; Höh. Schule u. Geisteskultur 11; Geistesleben, Gedanken z. Umbildg. unserer inn. Kultur 12; Von deutscher Philosophie d. Lebens, z. Einführg. in Eucken 16; Das Opfer 16.

Oelenheinz, Leopold, △, Kunst- u. Kulturφ, Wünschelrutenforschg., Prof. a. d. BaugewSch. Koburg, Seidmannsdorfer Str. 3c. (Karlsruhe i. B. $^{18}/_{5}$ 71.) B: Festschrift z. Einweihung d. Markenkirche in Königsberg in Franken 04; Das Röslein in Franken, G. 04; Friedr. Oelenhainz, e. Bildnismaler d. 18. Jahrh. 07; Frankenspiegel 10ff.; Der Wünschelring 20. Mith: Herald.-geneal. Blätter f. adlige u. bürgerl. Geschlechter 04—09.

Oliven, Fritz (Ps Ridcamus), DB, ✠, Dr. jur., RA. Berlin W, Joachimsthaler Str. 11. (Breslau $^{10}/_{5}$ 74.) B: Willis Verdegang 02; Hugdietrichs Brautfahrt 03; Berliner Bälle 04; Reisemärchen 05; Lenz u. Liebe 06; Kleinigkeiten 07; Die Erfindung d. Sittlichkeit 08; Reinfälle 10; Wilde Sachen 11; Der falsche Prinz, Versfp. 11; Der Schatz des Rhamsinit, Versfp. 11; Lauter Lügen 12; Alte Schachteln, Optte. 17; Vielgeliebte, Optte. 19; Wenn Liebe erwacht, Optte. 20; Lustige Liebe 20; Vetter aus Dingsda, Optte. 21; Der neue Willi 21; Die Ehe im Kreise, Optte. 22; Verliebte Leute, Optte. 23; Drunter u. drüber, Revue 23.

Oliver, Bernt, s. Franck, Ernst.

Oelkers, Frau Elsa, geb. v. Kraatz (Ps. Ilse-Dore Tanner), VB., Nov., Roman, Jugendschr., Märchen, ✠. Charlottenburg, Goethe-Park 11. B: Von Königskindern, M. 09; Ursula, Erz. 20; Der Onkel aus Amerika, Erz. 20; Magdalenes Dienstjahr, Erz. 20; Prinz Miesepeters Abenteuer, M. 21; Die Wallenrodes, R. 21; Hertas Beruf, Erz. 22; 3 Spatzen, Erz. 22.

Olkosen, Anton von, s. König, Anton.

Olsen, Ole (D. Narr), Bühne, ✆, ✠, Satir., Dramaturg d. deutsch. Kultur-Bühne. Berlin SW, Tempelhofer Ufer 25. (Leewarden, Holland $^{22}/_{9}$ 90.) B: D. Reformation der Mysterienbühne 23; Der Narr spricht! Satiren 23; Seifenblasen, Glo,sen u. Märchen f. große Kinder 24; Gleichheit, Kammersp. 24; Jugendspiele d. Gemeinschaftsbühne 24 II. H: Almanach d. Vereinigten Stadttheater Oberhausen-Gladbeck. *

Olshausen-Schönberger, s. Dombrowski zu Papyros.

Oelwein, Arthur, BB., DÖSchG., Nov. ✠, /, Kritik, Dr. jur. Wien IX, Liechtensteinstr. 91. (ebda $^{20}/_{5}$ 68.) B: Aus d. Ferienzeit, G. 88; Die Erbsünde, Mysterium 97; Suchende, R. 99; Starke, R. 00; Neunzehn Märchen, Prosadchtg. 02; Eisenhut u. Pfauenfeder, Lr. u. Abenteuren d. fahrenden Ritters 06; Adventbriefe, R. 11; Die Reise ins Aschgraue, hum. R. 13; Die Fahne von Oblarn, Erz. 14; D. absonderl. Liebe d. schönen Jungfer Magelone de Brissac, R. 18; Er nimmt einen Anlauf, R. 20.

Olzelt-Newin, Anton, ☙, Dr. phil. Wien I, Schottenq. 10. (ebda 54.) B: Welche Strafe soll die treffen, die Schuld am Weltkrieg tragen? 15; Völkerbund oder Weltstaat? 18; Teleologie als empirische Disziplin 18; u. a. s. G.-K.

Oman, Frank Lib., s. Omankowski, Willib.

Omankowski, Willibald (Ps. Frank Libold Oman, Peter Gran), /, ✠, Kunst- u. Theaterkritiker d. „Dzg. Volksstimme". Danzig-Langfuhr, Friedensteg 1. (ebda $^{24}/_{6}$ 86.) B: Rosen im Reif, G. 12; Schatten, N. 16; Die Windharfe, G. 20; Georg Kaiser 23; Danzig, Antlitz einer alten Stadt, G. 21; Der Fackelträger, G. 25.

Omena, Walter, s. Hengst, Wilhelm.

Ommerborn, Joh. Christ. Jos. (Ps. Karl Christiansen), Roman, christl. Moral, Evangel. u. evang. Politik. Barmen, Freudenbergstr. 61 pt. (Lennep $^{18}/_{4}$ 63.) B: Die Kinder der Sünderin, R. 12; Saulus, R. 13; Die ihr mühselig u. beladen seid, N. 13; Die Liebe sucht nicht d. Ihre, R. 13; Genosse Mensch, pol. Brosch. 14; Arbeite! R. 15; D. Dorfgeister v. Birkenloh, N. 15; D. arme Trautchen, N. 16; D. Drehorgelsbendrich, N. 18; Moloch Hamburg, R. 20; Der Oberamtmannshof, R. 20; Mein Weggenosse Fr. Binde, Biogr. 22; Pastor Hans Kroppmann, R. 23; Die Opfer der Goldsünde, R. 23; Jettchen Reuters großer Glaube, R. 24.

Ompteda, Georg Frhr. v., ✠, Nov., Romane, ✆, Rittmeister a. D., Kammerherr. Meran. (Hannover $^{29}/_{3}$ 63.) ✠ (seit 00): Monte Carlo 00, 8 A. 11; D. Radlerin, 1.—5. A. 01; Cäcilie v. Sarryn,

R. 01 II; D. schönere Geschlecht, R. 02; Traum im Süden, R. 02; Aus großen Höhen, R. 03; Nerven, R. 03; Denise de Montmidi, R. 04; Heimat d. Herzens, R. 05, 11. A. 11; Herzelolde, R. 05, 14. A. 11; Normalmenschen, R., 1.—11. A. 06; Ein Glückskjunge, R. 06, 10. A. 11; Wie am ersten Tag, R. 08, 1.—8. A. 08; Minne, R. 08, 14. A. 10; Droesigl, R., 1.—7. A. 09; Excelsior, ein Bergsteigerleben, 1. bis 12. A. 10; Benigna, R. 11; Das alte Haus, R. 14; Margret u. Ossana, R. 15; Alle neune, Eran. 16; Sachsen im Felde 16; Der Hof in Flandern, R. 17; Der neue Blaubart, 2. A. 19; Es ist Zeit, R. 21; Ausgew. Novellen 23. Ue: Guy de Maupassant, Ges. Werke (20 Bde.). ()

Oppeln-Bronikowski, Friedr. v., BJ. & SB., ⁄, Rittm. a. D. Charlottenburg, Mommsenstr. 65. (Kassel $^{7}/_{1}$ 73.) B: A. dem Sattel geplaudert 98, 3. A. 08; Zwischen Lachen u. Weinen, R. 12 · Antisemitismus? polit. Brosch., 35. T. 20; Reichswirtschaftsrat u. berufsständ. Volksvertretung, pol. Brosch. 20. H: D. blaue Blume (m. Dr. L. Jacobowski); Deutsche Kriegs- u. Soldatenlieder 11; Deutsche Gesamtausgaben der Werke, Briefe u. Gespräche Friedrichs d. Großen 12/13; Werke Benle-Stendhals 20/24, 10 Bde.; Maurice Maeterlincks Charles de Coster, „Tyll Ulenspiegel", 50. A. 21; Blämische Legenden, 5. A. 21: Machiavelli, Fürstenspiegel, 2. A. 20; Discorsi („Polit. Betrachtungen") 20, u. zahlr. a. Übersetzgn.

Oppermann, Karl, Roman, ¥, Reg.-BauR., Dipl.-Ing. Waldenburg, Schles., Wilhelmstr. 3. (Hannover $^{4}/_{1}$ 81.) B: Die Sizilianische Vesper, Dr. 02; Schillerfestspiel 05; Welt u. Seele, G. 05; Vom Leben d. Ede Sielken, R. 24. H: Hannoverscher Musenalmanach für das Jahr 1905. *

Oppermann, Otto, ♛, ¥, Dr. phil. Prof. a. d. Univ. Utrecht, Holland, Nieuwe Gracht 49. (Blasewitz $^{10}/_{6}$ 73.) B: Gedichte 96; Neue Gedichte 01; wissenschaftl. Schriften s. G.-K.

Orbing, L., s. Falk, Norbert.

Orchelle, R. L., s. Scheffauer, H. G.

Orelli, Frl. Bertha v., SES., Nov. Zürich, Haus Talhof. B: Einsame Wege R.; Schmerzende Heilung, R. 17; Seelenwege, G. 21.

Orendi-Hommenau, Hedwig, s. Heide Hede v. d.

Orendi-Hommenau, Viktor, DC SchG. Ehrenmitglied des akademischen Vereins Romänia Jena in Wien, Ritter des rum. Kronenordens, ausgezeichnet mit dem Orden Bene merenti 1. Kl., ¥, ⁄, Schriftst., Hrsg. d. Monatsschr. „Von der Heide". Temesvar, Banat, Rum. (Elisabethstadt, Siebenb. $^{13}/_{6}$ 70.) B: Blätter u. Blüten, G. 96, 2. A. 02; Das Heidebuch, Almanach 19; Arier u. Germanen 20; Erinnerungen an Deutschland 20; Deutsche Dichter a. d. Banat 21; Aus Licht u. Leid, ausg. G. 22; Berühmte Schwaben-Broschüre 24.

Orlishausen, Otto, ¥, Drama, Roman. Bad Lobenstein, Thür. (Zeitz $^{10}/_{6}$ 82.) B: Stürme u. Träume, G. 06; Einsame Welt, G. 11; Der Sumpf, Sch. 19; Zwei Wege, R. 20; Sehnen, Sinnen, Schauen, G. 20.

Ormános, Sandor, s. Böhme, Marg.

Oertel, Fritz, SDS., Roman, Drama, Nov. Dresden, Ludwig-Richter-Str. 3. (Bautzen $^{26}/_{1}$ 66.) B: Reise nach den Kanarischen Inseln 07; Fontana Trevi, R. 13; Richter u. Welt 13; Die goldene Schale, R. 20; Hans Hortner u. d. Colmar, R. 21. ()

Oertel, Otto, BB., DB., ¥, ●, Roman, ○, Dr. phil., Oberstudienrat Prof. Dresden-A., Tiergartenstr. 6. (Röhrsdorf $^{30}/_{10}$ 72.) B: Ernte u. heitere Gesch. u. Gedanken 96; D. Wald u. seine Bewohner im deutsch. Liede 97; Die Naturschilderung bei den deutsch. geogr. Reisebeschreibern d. 18. Jahrh. 99: Amerika, Betrachtgn. 01; Amerika, Schildergn. 01; D. große Drama 01; D. Volksgraf, Dr. 02; Henze Heintzen, e. Stück niederdeutsches Bauernleben in 4 Aufz. 05; Die Waldschnepfe, D. 08; Im Bann der Heimat, Erz. 11; Deutscher Stil 12; Im Feuer, Lsp. 22.

Oerthel, Kurt v., ○, ¥, Dr. phil. Berlin-Friedenau, Wilhelm-Hauff-Str. 9. (Breslau $^{8}/_{1}$ 88.) B: Das Naturtheater 09; Das rote Gespenst, Dr. 10; Fata Morgana, Dr. 13; Und laßt die lieben Toten sprechen! G. 15, 2. A.

Ortlepp, Oscar, Lehrer. Hamburg, Bierländerstr. 6a. (Berlin $^{8}/_{6}$ 67.) B: De wunnerbore Regenschärm, M. 19, 6.—12. T. 21; Wunnerland un Woterkant. M. 21, 3.—5. T. 22.

Ortner, Eugen, SDS., DB., Drama. Leipzig, Kronprinzstr. 32. (Glaishammer b. Nürnberg $^{26}/_{11}$ 90.) B: Die Intellektuellen u. der Sozialismus 19; Französinnen ohne Geschlecht 19; Die Komödie hinter Gipfeln, Dr. 20; Uhula, Dr. 21; Das ungelebte Leben, Dr. 21; Der Marquis u. sein Sohn 21; Der Fall Landrü 21; Die Häßlichen, Dr. 22; Gott Stinnes 22; Schutt, Dr. 23; Katechismus des Nihilisten 24; Hundertpfund, Vst. 24; Der Koloß, Schw. 24; Der Fall Schumann 24.

Ortner, Hermann Heinz, Deutsch-Österr. Autorenverb., Drama. Wien VI, Millerg. 17 II, Sommer: Bad Kreuzen, O.-Ö. (Bad Kreuzen, O.-Ö. $^{14}/_{11}$ 95.) B: Vaterhaus, Dr. 19: Trilogie: Zeit; Christus Heimdal 21; Kohle; Menschen; Mater dolorosa, Dr. 22; Sumpf, Dr. 23; Steile Berge, Dr. 23; D. Märchen

23; Auferstehung 24. H: Trilogie: Mütter 23; Träumereien d. André Chenier 24.

Oertzen, Frau Elisabeth v., geb. von Thadden, hinterpomm. Geschichten. Dorow b. Regenwalde i. Pomm. (Triglaff $^{15}/_{1}$ 60.) B: Entenrike u. a. Geschn. 01, 8. T. 16; Der Strandbauerhof 02, 2. A. 05; Meine Kuh u. a. Geschn. 03, 5. T. 16; Mütterliche Reformgedanken 06; Die ollen vielen Jungs u. a. Geschn. 09, 5. A. 11; Sie u. ihre Kinder, R. 11; D. gold. Morgen 13, 10. T. 16; Wir auf d. Lande, Bilder aus d. Kriegszeit 16; D. Königin von Warschau u. a. Erzn.; Über Hecken u. Zäune, Ein Erinnerungsbuch aus Kinderland 22, 4. T.

Oertzen, Frau Margarete v., geb. von Plüskow, Erz., Lieder. Rostock, Lloydstr. 7. (Kowalz $^{14}/_{11}$ 54.) B: Em ist unser Friede; Wenn ich Ihn nur habe; Schwach und doch stark; Deines Bruders Blut. ( )

Oertzen-Fünfgeld, Margarete (Pf. f. M. Fünfgeld, geb. v. Oertzen), Roman, Novelle. Freiburg i. Br.. Erwinstr. 6. (Heidelberg $^{6}/_{11}$ 68.)

Oesau, Ferdinand, DB. Glückstadt i. Holstein, Dithmarschenstr. 12. (ebda $^{24}/_{1}$ 66) B: Vater Borgmanns Weihnachten 03; Der Waisenkinder Märchenfahrt 04: Ein Märchen vom lieben Gott 09; Großvaters Liebling 19; Wi lütt Jann to See keem 19; Der Bühne Scherz und Ernst, Märchensp. 21; Hein Butendörp sin Bestmann, Lsp. 21; Bethlehem, Märchensp. 23; De Leewkarkener Kunstwerk, Lsp. 24.

Osborn, Max, BB., Kunstw., Lit.w. Dr. phil., Red. d. „Voss. Ztg." Berlin W, Luitpoldstr. 20. (Köln $^{16}/_{1}$ 70.) B: D. Teufellit. d. 16. Jahrh. 93; Die Frauen in der Lit. und Presse 96; Die deutsche Kunst im 19. Jahrh. 01; Der Holzschnitt, Monogr. 05; Moderne Plastik, Essay 05; Porträtmalerei, Essay 05; Monogr. üb. Reynolds 08; Berlin (Berühmte Kunststätten) 09; Eugen Bracht, Monogr. 09; Gesch. d. Kunst 10, 44.—51. T. 24; F. Krüger 10: Drei Straßen d. Krieges 16; Gegen die Rumänen 17; M. Pechstein 21. H: Musculus' Hosenteufel 94; Kunst im Leben des Kindes (m. Stahl, Feld u. a.) 02; Dürers schriftl. Vermächtnis 05; Springers Handb. d. Kunstgesch. V. Bd. 06, 9. A. 24: Silhouettenalmanach für d. Jahr 08; Die neue Universität Jena 08; Berlin 1810—1910 10.

Oschilewski, Walther G. (Pf. Walther Gosch), SDS., ✎, Ess., Kritik, ⁄, △, Kulturw. Berlin O 34, Petersburger Platz 1 IV. (ebda $^{22}/_{1}$ 04.) B: Auf flammender Brücke, G. 24; Gedichte 24. H: Deutsche Sprichwörter 24.

Oser, Max, ○, w, ⁄, ○, Prof., Vorstand der Städt. Schloßbücherei, Mannheim, Schloß. (Dresden $^{27}/_{1}$ 61.) B: Die öffentl. Bibl. zu Mannheim 96; Stadt Mannheim 97, 2. A. 99; Gesch. d. Kupferstechkunst zu Mannheim im 18. Jahrh. 00; Kunstpflege in Mannh. 00; A. d. Kunststadt Karl Theodors 01; Gesch. d. Stadt Mannheim 04, 2. A. 08; Die Mannheim. Buchausgaben z. Schillerzeit 05, 2. A. 15; Flickwort, der arme Teufel, Schiller-Dr. 06; F. Klein-Chevalier u. s. neue Kunst 10; Gesch. d. Klosters Lorsch 12; Michel Koch, ein deutscher Maler 13. H: Maler Müllers Werke, Volksausgabe 16.

Osmin. H., s. Simon, Heinrich.

Oest, Bernhard, ASV., ✎, Epos, Drama, Skizze, Novelle, Wanderungen, Satirisch-elegische Plaudereien. Hildesheim, Friesenstr. 17/18. (Hamburg $^{11}/_{6}$ 63.) B: Reineke Fuchs, 11 20. A. 23; Am Heimatbrunnen, G. 19.

Ost, Gotthard, Dr. phil., ObStudDir. des Lyzeums I nebst Studienanstalt. Berlin-Steglitz. (Magdeburg $^{17}/_{1}$ 73.) B: Unser Irrtum über Frankreich 17, 3. A. 18; Der unpolitische Deutsche 21.

Ostarir, s. Blamina, Oswald.

Osten, E., s. Huth, Friedr.

Osten, Hans v. d., s. Pawlecki, Johs.

Osterberg, Max (Pf. Ernst Berakoff), WJSV., 1. Vorsitzender der „Freien Bühne Stuttgart", Verein für literarische Kultur, ○, Nov., Rom., ⁄, Kritik, Hrsg. der Zeitschr. „Süddtsche. Literaturschau". Stuttgart, Kasernenstr. 13. (Fürth $^{7}/_{1}$ 65.) B: E. Verschwörung, Lsp. 86; Kunst u. Leben, Sch. 87; Himml. Liebe, R. 89; Sintflut 90; Heiteres u. Ernstes 91; Betrogene Betrüger, Lsp. (m. L. Gottschalk) 91; Das Reich Judäa im Jahre 6000, R., 2. A. 93; Weihnachtszauber, Spiel 12; Der ewige Friede 17.

Ostéren, Friedrich Werner van, DB. Berlin W. Lützowplatz 13. (Berlin $^{18}/_{1}$ 74.) B: Merlin, E. 00; Wir, Satiren 01: Domitian, Tr. 01; Schatten im Walde Dchtg. 02; Die Wallfahrt, Erz. 03; Christus, nicht Jesus, R. 06; Der Weg ins Nichts, Nn. 07; Die Exzellenzen, Erz. 09; Armes Kalabrien! 09; Maria m. Musik, R. 10; Ein junger Mann von Welt, R. 11; Um eine Seele, Sch. 11: Ein Kriegsurlaub, R. 16: Der Schatten der Gorgo, R. 18; Des Weibes wegen, Nn. 18; Wie sie lieben, Nn. 19; Die Tochter Napoleons, F. 22; Die Kette klirrt, F. 23; Die k. u. k. Hofe, Schw. 23; Es wäre besser gewesen, R. 25.

Oesterhaus, Frl. Bertha, ASV., DSch., VB., Erz., Jugendschriften, Nov. Detmold, Sophienstr. 34. (ebda $^{10}/_{4}$ 73.) B: Leuchtkäferchen, Jugendschr. 08, 2 A. 16; Goldhähnchen, desgl. 12; Des Bergherrn Enkelin, desgl. 20.

Oesterhaus, Wilh., VB., Dialekt, ○, Roman. Detmold, Sophienstr. 34. (ebda $^{9}/_{4}$ 40.) B: Hermann, Cheruskerr-

fürst, Tr. 94; **Wilhelm** d. Große, Festdichtg. 97; Die Bürgerschützen Detmolds, Jub.-Schr. 00; Gesch. d. fürstl. lippischen Truppen 1807/15 09; Aule Euken 13.

Oesterheld, Herm., s. Oesterwitz, Herm.

Österreicher, ein, s. Sosnosky, Theod. v.

Oesterreicher, Rudolf, ✝, ⌂, Optten.-Librettist. Wien VII, Siebensterng. 31. B: (m. Fr. v. Schoenthan) Ihr Adjutant, Optte, Lori Pollinger, Schw.; (m. Dr. Willner) Die Faschingsfee, Johann Nestroy, Nixchen, Optte.; Katja, die Tänzerin, Das Weib im Purpur (m. Leop. Jacobson); Der Herr ohne Wohnung (m. Jenbach), Das Bett Napoleons, Das Romankapitel, Einakt.; Der Griff ins Räderwerk, Sch.

Österreith, Armin, BB., SDS., Kunstpolitik, Sozialpolitik, Dr. jur., RA. u. Notar, Syndikus d. Siedlungsgenossensch. „Märkische Scholle". Berlin W 35, Potsdamer Str. 121c. (Köln a. Rh. $^{17}/_{12}$ 73.) B: Der sozialwirtschaftliche Gedanke in der Kunst 13.

Ostertag, Otto, ✝, /, dt. Sprache u. Lit. Prof. Stuttgart-Degerloch, Kirchheimer Str. 28. (Schönaich, Württ. $^{17}/_{8}$ 78.) B: Meine grüne Insel 20.

Oesterwitz, Hermann, populäre Lit., Hofbuchhändler, Verlagsdirektor der Akt.-Ges. Görlitzer Nachrichten, Görlitz. (Leitzkau $^{10}/_{8}$ 56.) B: Zahlr. Schriften z. Hygiene der Ehe; Stadtführer u. a.; ferner: Was sind die Odd-Fellows und was wollen sie? 3. A. 16; Freimauertum, 11. A. 21; Enzian, Alpenliederbuch 03; Toaste u. Tischreden 03 VII; Die Kunst des Gefallens I. u. II. Teil, 3. A. ( )

Ostini, Fritz Frhr. v., BA., SDS., /, ⌂, ✝, Red. d. „Jugend". Pöcking bei Starnberg. (München $^{27}/_{1}$ 61.) B: Großes u. Kleines, R. 88; Eduard Grützner 00; Hans Thoma 00; Fritz v. Uhde 02; Arnold Böcklin 04; Biedermeier mit ei, Lieder e. Zeitgenossen 04, 2. A. 08; Arme Seelen, Geschn. u. Schnurren 05; Wilhelm v. Kaulbach 06; Schwarmgeister, polit. u. a. Ged. 08; Buch der Torheit, Nn. 10; Hugo v. Habermann 12; Tat u. Schuld, R. 19; Karl Spitzweg 20; Fritz Erler 21; Edward Cucuel 24.

Ostyhalen, H. v., s. Herrmann, Oskar.

Ostwald, Hans, BB., DB., PA., Kulturw, ⌂, Erz., soz. Studien, /, Hrsg. d. „Neuen Reich" u. d. „Diskussion" (Kultur-Parlament"). Berlin-Zehlendorf, (Berlin $^{21}/_{7}$ 73.) B: Vagabunden, R. 00, 6. A. 07; Die Tippelschicksse, Brettl-Sc. 01; Verworfene, Erz. 02; Die Bekämpfung der Landstreicherei 08; Lieder a. d. Rinnstein, Anthologie 03—06, n. A. 20 III; Berliner Nachtbilder, Erzn. 03, 100. A. 14; Der Kaiserjäger, märk. Bst. (mit Hans Brennert) 04; Zwei Gesellen, R. 04; Maxim Gorki, Monogr. 04; Ins Freie, Erz. 05; Rinnsteinsprache, Gaunerlexik. 06; Landstreich., Monogr. 06; Frau Meyen, Erz. 06; Walli und ihre Liebe, Berl. Erz. 09; Soziale Kolonisation (m. A. v. Kaphengst) 09; Kultur- u. Sittengesch. Berlins 10, 10. A. 24; Die Ballonfahrt, Erz. 10; Liebesjahre, R. 10; Erotische Volkslieder, Anthol. 10; Urberliner Humor 11; Die Versuchsgn. d. Hrn. Welsch, Erz. 11; Landstreichergeschichten 11; Eisen, Dr. 13; D. Siegerin, Sch. 14; Das gelobte Land, R. 19. H: Großstadtdokumente; Menschen vom Wege, Erz. 19; Lockende Steine, R. 22.

Oswald, Georg, s. Kaemmerer, Geo.

Oswald, Hugo, Aphorism., ✝, Skizz. /, ⌂, Kritik, Bibliographie. München, Seitzstr. 2 (Domb i. Ob.-Schl. $^{8}/_{6}$ 65.) B: Sprechendes Leuchten 02. H: Schiller-Brevier 05; Grillparzer-Brevier 05; Mörike-Brevier 06.

Oswald, Josef. Wiesbaden, Adolfsallee 8. (Koblenz $^{1}/_{7}$ 59.) B: Gedichte 92; Fr. Th. Vischer als Dichter 96; Don Octavio, Erz. 06; Im stillen Winkel, Bl. 07; Frühlingsstreiche, Erz. 08. H: Unbekannte Aufsätze Jak. Burckhardts 22.

Otfried, s. Zauner, Lothar.

Ott, August, ADB., SDS., ✝, ⌂, Volksredner. Edingen b. Mannheim. (Mannheim $^{8}/_{6}$ 88.) B: Gedichte in Vers und Prosa 11; Frag' mich was, ich sag' dir was, G. 18; Hellmut, Sch. 18; Wer ist Sozialist? 19; Tagebuch d. jungen Mündel, R. 19; Bei Siegfried, Völkertrag.-Märchendrama 21; Siegfried, I. Teil der deutschen Volkstragödie 23; Der Messias der Juden, II. Teil, der deutschen Volkstragödie 23; Der Prophet und sein Volk, III. Teil der deutschen Volkstragödie 23; Die Nacht kommt, letzter Aufruf an das deutsche Volk 23.

Otte, Viktor, ⌂, Lit., Prof., Schriftleit. d. „Deutschösterr. Tageszig." Wien VII, Bandg. 32. (Dziedzitz, Schles. $^{3}/_{7}$ 87.) B: D. Mechanik im menschl. Geistesleben 11; D. tschechoslov. Republik: Zur Psychologie d. Macht 20; Frühlingsstürme, Sch. 13; Familie Schützendorf, Sch. 13; Apolos Sorgenkinder, Lsp.; Im Erholungsheim der Seele, Kom. ( )

Otten, Frl. Else, SDS., DB., Bearbeitung von Bühnenwerken, Ue: EFSH. Berlin W 62, Keithstr. 20. (Amsterdam $^{17}/_{10}$ 75.) **Beard**: v. Rossem, Femina Phyllis Vomarius, Fußball, Wiedergeburt Diogenes; Stanton, Das schwache Geschlecht, Lsp.; Teirlinck, Filmromanze; E. Otten Riemsdyk, Requiem, Sch.; Else Otten, Bluff, Sch.

Ottersbach, Frau Martha, geb. Saenbig (Pf. Hedda Fromberg), Roman, Nov., Humor. Jugendschriften. Hamburg-Volksdorf. (Hamburg $^{17}/_{11}$ 71.)

Oettingen, Wolfgang v., Kunstw, /, Dr. phil., Prof., GRegR., Direktor des Goethe-Nationalmus. u. des Goethe- u. Schiller-Archivs a. D. Reichenberg b. St Goarshausen a.Rh. (Dorpat $^{25}/_{8}$ 59.) **B:** s. G. R.

Oettinger-Burckhardt, Hans, Ψ, Skizz., Dr. jur., Rechtswissenschaft, Staatsanwalt. **Basel,** Eisengasse 9. (ebda $^{21}/_{10}$ 83.)

Oettli, Paul, Prof. für deutsche Sprache an der Handelshochsch. St. Gallen, Schweiz, Eichenstr. 9. (Altenklingen im Thurgau $^{6}/_{12}$ 72.) **B:** Sprachliche Entdeckerfahrten 22.

Ottmann, Victor, /, ⊙, ●. **Berlin W** 30, Speyererstr. 7. (Breslau $^{17}/_{4}$ 69.) **B:** Streifzüge in Toskana, an d. Riviera u. in der Provence 95; Jak. Casanova v. Seingalt 00; Von Marokko nach Lappland 04; Rund um die Welt 05; Nach d. Pharaonenlande 08; Die Eroberung der Erde 08; D. Amateurphotograph auf Reisen 09; Die Riviera 11; Ägypten 13; Von d. Maas bis an d. Marne, Erz. 14; Belgien 14; Merikaner 20; Unter d. Glutthimmel d. Antillen, Erz. 22; Der Orchideenjäger, Erz. 22; Fünfundzwanz. Jahre Ceylon (m. John Hagenbeck) 22; Kreuz u. quer durch d. indische Welt 22; Südasiatische Fahrten u. Abenteuer 24. **H:** Taschenbuch f. Schriftsteller u. Journalisten 93; Was soll ich lesen? 94. **Ue:** Versch. Werke v. Ibsen u. Drachmann. **R:** Spemanns „Goldene Bücher" u. „Groß. Weltpanorama" 01—17.

Otto, Albrecht, /, Humor., Roman, **Ue:** HS. **Berlin-Wilmersdorf,** Südwestkorso 58. (Waren $^{26}/_{8}$ 82.)

Otto, Berthold, VB., Sozialpolitik, ✠. Begr. u. Leit. d. Berth.-Otto-Schule. **Berlin-Lichterfelde,** Holbeinstr. 21. (Bienowitz $^{6}/_{8}$ 59.) **B:** Die Sage vom Doktor Heinrich Faust; Der Mammonismus, Militarismus, Krieg u. Frieden. **H:** Deutscher Volksgeist.

Otto, Carl Ernst, s. Bebrig, Otto.

Otto, E. von, s. Pfau, Elisabeth.

Otto, Franziska, s. Paulsen, Franziska.

Otto, Frau Helene (Pl. Ellen Otto-Fulda), DSch., /, ✠, ⊙, Roman, Nov. **Berlin-Wilmersdorf,** Südwestkorso 58. (Rybnitz $^{17}/_{10}$ 56.) **B:** Bestrafte Sewergloben, plattd. Einakter.

Otto, Hermann Waldemar (Pl. Signor Saltarino). Düsseldorf, Scheurenstr. 28. (Hohenstein i. S. $^{14}/_{4}$ 63.) **B:** Auf geharktem Sande, Nn. 88; Heidone-Envavant, Nn. 90; Artisten-Lexikon 90; Der Artist, Sch. 90; Pauvres Saltimbanques 91; Im Banne d. Chambriete 91; Fahrend Volk 92; Hoplàh, R. 93; Alfredo, R. 94; Am Feldrain entlang, Nn. 95; Cava'cada, R 98; Abnormitäten 99; Wildes Blut, R. 99; Auf schwanken Bahnen, R. 99; Unter Flittern, Nn. 07; Circusblut, Nn. 08; Tamtam, Nn. 09; Satanella, Nn. 09; Das Artistentum u. seine Geschichte 10; Bohéme, Erinnergn. 15; Die Teufelsbarriere, Erz. 15.

Otto, Hugo, Heimatkde. d. Rheinpr., Naturw., Jagd, Rektor. Mörs a. Nied.-Rhein. (Forsthaus Dornick b. Emmerich $^{6}/_{3}$ 75.) **B:** Natur erzählt 21; Naturdenkmäler der Heimat am Rhein 21; Am Born der Heimatliebe 22; Die deutschen Schulen im Dienste d. Natur- u. Heimatpflege 22; Niederrheinisches Wanderbuch 22, 2. A. 23; Mörs und seine Sehenswürdigkeiten 24; Die Säugetiere der Rheinlande 24; Rheinische Heimat im Wandel des Jahres 24; u. a.

Otto, Karl (Friedrich Karl Otto), VB., Rassenkunde, Kultur- u. Religionsw, Ψ, Telegrapheninspektor. **Eberswalde b. Berlin,** Eisenbahnstr. 66. ($^{10}/_{3}$ 88.) **B:** Aus heiligen Hainen, Dchtg. 19; Los von Juda 20; Artische Gotteskunde 24. ●

Otto, Karl Heinrich, s. Schulze, Otto, Elberfeld.

Otto, M., s. Muenzer, Otto.

Otto, Maria, s. Bucher, Clara.

Otto, Richard, Ψ, /, Dr. phil. **München,** Königinstr. 37 II. (Magdeburg $^{11}/_{8}$ 68.)

Otto-Fulda, Ellen, s. Otto, Helene, Berlin-Halensee.

Overweg, Robert, DB., SDS., ⊙. **Leipzig,** Lampestr. 11. (Soest $^{18}/_{11}$ 77.) **B:** Brüderchen, Dr. 06, 2. A.; Hubertus, Sch. 07, 3. A.; Ave Maria, Sch. 07; Der Befehl des Fürsten, Lsp. 08; Der Frosch von Seeburg, Lsp. (m. Henry F. Urban) 11; Kümmelblättchen, Lsp. 12; Gabina, Musikdr. (m. Artur Wulffius) 12; Durchs Schlüsselloch, Schw. 13; Generalpardon, Lsp. 14; Eingeschnelt, Lsp. 15; Der Schrittmacher, K. 17; Laubhüttenfest, Lsp. 21; Der Charlatan, Sch. 22; Der Glückspilz, Sch. 23.

Owiglasz, Dr., s. Blaich, Hans Erich.

P.

Paalzow, Hans, Politik, ⚒, Bibliothekswesen, Dr. jur., Prof., BibliDir. **Berlin-Friedenau,** Lauterstr. 12. (Lohm, Mark $^{6}/_{11}$ 62.)

Paarmann, Friedrich, Pfarrer. **Charlottenburg,** Siemensdamm 1. (Wongrowitz, Posen $^{4}/_{1}$ 73.) **B:** Teutschklosser, Ostmarkenroman 09; Eisern Kreuz, Reden 14; Predigten. **H:** Relig. Zeitschr.

Paasch, Richard, Dr. med., GMedR., Arzt. **Berlin SW,** Wilhelmstr. 22. (ebda $^{29}/_{4}$ 54.) **B:** Michael Servetus, Tr., 1. u. 2. A. 02; Sabine v. Steinbach, Tr. 08; Gesundheit u. Lebensklugheit 13, 2. A. 21.

Pabisch, Emmerich (Pl. Sigurd Richter), /, ✠, Dr. phil., Geschäftsstellen-

leiter des Allgemeinen Industrie-Angestellten-Verbandes, Reichenberg. Briefadresse: Reichenberg, Böhmen, Schloßgasse 1. (Gladbngs, Südmähr. $^{22}/_{8}$ 81.) B: Ernst Freiherr v. Feuchtersleben. ( )

Pachaly, Paul, german. ♆, ✝, ☩, Politik, Dr. phil., StudDir., Prediger. **Berleberg**, Am Ziegelhof 3. (Berlin $^{27}/_{8}$ 68.) **B:** Die Variation i. Heliand u. i. d. altsächs. Genesis 99; Erläut. zu Grillparzers Ahnfrau 01, 2. A. 13, zu Medea 02 2. A. 08, zu Sappho 02, 3. A. 16, zu Gastfreund u. Argonauten 03, 2. A. 13; Aufgaben über d. relig. Unterrichtsstoff d. höh. Schulen: I. über das AT. 05, II. über das Leben Jesu 06, III. über die Lehre Jesu 08, IV. über Apostelgeschichte und Briefe 09; Kirchengesch. 11f., gekürzt 15; Bibelkunde 13; Evangel. Glaubens- u. Sittenlehre 14; Menschentum, Der Weg d. sittl. Erneuerung d. dtsch. Volkes 24. **H:** Grillparzer, Der Traum ein Leben 03; Weh dem, der lügt 04, 2. A. 22; Düntzers Erläut. zu Emilia Galotti, 5. A. 08; Lessing, Emilia Galotti 25 u. a.

Pachinger, Anton Max, ♌, Münzforschg., HofR. **Linz a. D., Bethlehemstr. 31 I.** (ebda $^{22}/_{11}$ 64.) **B:** s. G.-K.

Paganetti-Hummler, Gust., DÖSchG., Naturw, Nov., Reiseschilderung, ♃, ♈, ♪, ♅, Red. **Vöslau b. Wien.** (Klosterneuburg $^{22}/_{12}$ 71.) **B:** Aus meiner Welt, Nn. u. Skn. 01; Ein Ende, Dr. 04; Kleinigkeiten, G. 06; Vöslau, Studie.

Pagès, Helene, Erz. **Münster i. W.**, Südstr. 1. (Sauerbrunnen b. Boppard, Rh. $^{14}/_{12}$ 63.) **B:** Marthas Tagebuch 03, 6. A. 21; Marthas Ferien 07, 6. A. 20; Ährenlese (mit El Nieland) I. Balladen 09, II. Legenden 10, III. Lyrik 11; Kleine Buben u. der große Krieg 15, 2. A. 16; Dtsch. Mädchen 17; Ehrenpreis 14, 10. A. 21; Aus Gottes Garten 18, 2. A. 19; Die Liebe drängt 19; Aus Großmutters Jugendland 19, 2. A. 21; Großm. Mädchentage 20, 2. A.; Komm Heil. Geist 20; Mutter Nanni u. ihre Kinder 21, 2. A.; Sommermärchen 22; Von Godafried u. Mechtildis, die kreuzfahren gingen 23; Geschichten von Mädchen u. Buben 23. **H:** „Deutsches Gut", „Ins Leben"; Jugendschr.-Kritik.

Pal, Friedrich, $r_{\frac{1}{2}}$, ♌, Nov., ✉ Dr. jur., MinistR. **Wien IX, Garnisongasse 6.** (ebda $^{26}/_{3}$ 81.) **B:** Ja Wir! 01; Irrfahrten, Lebenstrag. (m. Siddy Pal) 01.

Pal, Frau Siddy (früher Frau Eisenschitz, Pf. Siddy), Nov., ♪, ♂, ♌, ♅, Dr. phil. **Wien IX, Garnisong. 3.** (ebda $^{1}/_{12}$ 64.) **B:** Rätsel, Liebesgesch. 87; Sommerfäden 93; Beitr. z. Morphologie der Sproßspitze 95; Irrfahrten, Tr. (mit F. Pal) 01.

Palfy, s. Hagen, Marg.

Pallat, Ludwig, Kunsterzieh., Geh. ObRegR., Prof., Dr., MinistR. im preuß. Kultusminist., Leiter d. Zentralinst. f. Erz. u. Unterr. **Berlin-Wannsee, Otto-Erich-Str. 8.** (Wiesbaden $^{3}/_{12}$ 67.) **H:** Künstlerische Körperschulung 23; Jugend u. Bühne 24.

Palleske, Richard, **Ue:** Dänisch, Gymn.-Prof. **Landeshut** i. Schles. (Ückermünde $^{22}/_{1}$ 62.) **B:** Winke f. d. Tätigkeit d. Zweigvereine des A. D. Sprachver. 07; Untersuchgn. üb. den Stil der Translazen des Niclas v. Wyle 10; Deutsche Stilproben von Lessing bis auf die Gegenwart 15. ( )

Panconcelli-Calzia, Giulio, experimentelle Phonetik, Prof., Dr. (Paris), Leiter des phonet. Laboratoriums d. Sem. f. Südsee- u. afrik. Spr., MitHrsg. der „VOX". **Hamburg**, Jungiusstr. 7. (Rom $^{6}/_{10}$ 78.) **B:** s. G.-K.

Pander, Oswald (Dick als MArb. d. „Zwiebelfisch"), Theaterkritiker, Essayist, Tanzkunst. **Hamburg**, Brahmsallee 6. (Berlin $^{7}/_{8}$ 81.) **MArb:** Zahlr. Zeitschr.

Panhofer, Peter, DÖSchG., Direktor. **Mürzzuschlag, Steiermark.** (ebda $^{6}/_{9}$ 93.) **B:** Das Kriegsbuch 15; Lieder aus d. grünen Mark 18; Heimattreu, Bst. 23.

Panhuys, Anny Frfr. v., verw. Generalkonsl.-Gattin, Rom. **Barcelona, Calle Villarroel 77 I.** (Eberswalde $^{27}/_{8}$ 79.) **B:** Götze Theater, R. 12; Armspange der Valois, R. 15; Lied vom Glück, R. 17; Walzerkönigin, R. 17; Regina Uhermühlen, R. 18; Das weiße Pferd, R. 18; Marietje singt, R. 19; Klingende Seele, R. 19; Aus dem gleichen Nest, R. 20; Rubinschmuck, R. 20; Ein stolzer Traum, R. 20; Zigeunerschwestern, R. 20; Wenn die Liebe nicht wär, R. 20; D. geschiedene Frau, R.; Durch drei Frauen, R. 21; D. schwarze schweigende Frau, R. 22; Mausi, R. 23; D. blonde Harfenmädchen, R. 24; Ladenmädel, R. 24; Zacharias Heydens Tochter, R. 24; Wenn du noch eine Mutter hast, R. 24; u. a.

Pank, Oskar, SDS., ✝, ♅, Pfr. a. D., Schriftsteller. **Oberhof i. Thür.**, Haus Wald-Rast. (Schorbus $^{22}/_{8}$ 67.) **B:** Was jedermann von d. Gustav-Adolf-Verein wissen sollte 04; Unsre Kriegsandachten 15, 10. T. **H:** Ich bin bei euch alle Tage 02, 139. T. m. Kriegsanh. 22; Herz u. Hand fürs Vaterland 24. **Ue:** Margarete (a. d. Franz.) 95

Pannewitz, Frau Emmy v., ♌, Erz. **Görlitz, Steinstr. 13.** (Goslar a. H. $^{27}/_{8}$ 65.) **B:** Frdr. Barbarossa, vaterl. Sch. 98; Der erste Zwist, Ehestandsintermezzo 01; Zwei Bauernmädchen 01; Im 20. Jahrh., Lsp. 02; Fortunas Rosen, Festsp. 02; Neues Orakel 03; Im Sturm gereift 06; Hinter Klostermauern, Sch. 09, 2. A. 10.

Pannwitz, Rudolf. Adr.: Kločep Gruža, Jugosl. Dalmacija. (Crossen a. O. $^{27}/_{8}$ 81.) **B**: Landschaftsmärchen 01; Prometheus, E. 02; Beim göttl. Sauhirten, Dr. (m. Ludwig Gurlitt) 04; Psyche, E. 05; Kultur, Kraft, Kunst (Charonbriefe an Berthold Otto) 06; Der Volksschullehrer u. die deutsche Sprache 07; Der Volksschullehrer u. die deutsche Kultur 09; D. Erziehg. (in „D. Gesellschaft") 09; Das Werk d. deutsch. Erzieher 09; Zur Formenkunde d. Kirche 12; Dionysische Tragödien 13; Die Krisis d. Europ. Kultur 17; Deutschl. u. Europa 18; Europ. Zeitgeb. 19; D. Deutsche Lehre 19; Baldurs Tod, Dr. 19; Das Kind Aion, E. 19; Mythen I—III, V—X, E. 19/20; Aufruf an Einen 19; Aufruf z. Heil. Kriege d. Lebendigen 20; Europa 20; Einführung in Nietzsche 20; Aus dem Chaos zur Gemeinschaft 21; Rede an die deutsche Jugend 22; Das Geheimnis 22; Die Erlöserinnen 22; Orplid 23.

Panter, Peter, s. Tucholsky, Kurt.

Panzer, Friedr., germ. Ψ, Ä, Dr. phil., o. UP., GRegR., Mithrsg. d. „Zeitschrift f. Deutschkunde". Heidelberg, Neuenh. Landstr. 12. (Asch $^{4}/_{8}$ 70.) **B**: s. G.-K.

Pape, Claire, s. Mainzer, Claire.

Papke, Frl. Käthe, hist. u. gegenwärt. Roman. Wernigerode, Harz, Pulvergarten 5a. (Cleveland, Ohio U.S.A. $^{4}/_{7}$ 72.) **B**: Hilligenleifinder 10, 16. A.; Rötteln 12, 18. A.; Kampf u. d. W. 13, 13. A.; Um sein Glück 14, 12. A.; Wettergasse 16, 12. A.; Gundermann 19, 10. A.; Forsthaus 20, 8. A., Sonnensehnsucht 21, 3. A.; Alles wird wieder gut, HeimatR. 5. A.; Balthasar Knauer, Hist. R., 3. A.

Pappritz, Frl. Anna, Rom, /. Berlin-Steglitz, Mommsenstr. 23. (Madach $^{5}/_{8}$ 61.) **B**: Aus d. Bergen Tirols, R. 94, 2. A. 94; Vorurteile, R. 94 II. 2. A. 97; Wahrheit, R. 97; E. Enterbter, R. 99; Die Welt, von der man nicht spricht, 1.—3. A. 07; Abolitionismus und Prostitution 18, 2. A. 19; Einführung in d. Studium d. Prostitutionsfrage 19; Handb. d. amtl. Gefährdetenfürsorge 24.

Papprits, Rich., Reisebeschr., Populär. Wissensch., Dr phil., GP., StudR. i. R. Naumburg a. S., Bürgergartenpromenade 4c. (Madach $^{17}/_{8}$ 67.) **B**: Thurii, seine Entstehung u. Entwicklung 90; Ulrich von Hutten 93; Anleitung zum Stud. der klassisch. Philologie u. Gesch. 97; Wandergn. durch Frankreich 98; Marius u. Sulla 99; Deutsch. Lesebuch f. Obertertia 04, 6. A. 12; Epaminondas u. seine Zeitgenossen 10; Frankreich u. die Franzosen im 19. Jahrh.

Paquet, Alfons, SDS., ¥, ●, Nov., ⊟, Dr. phil. Frankfurt a. M. (Wiesbaden $^{30}/_{1}$ 81.) **B**: Lieder u. Gesänge 02; Auf Erden, G. 06, 2. A. 08; Anatolien u. seine deutschen Bahnen 06; Das Ausstellungsproblem in der Volkswirtschaft 08; Südsibirien u. die Nordwest-Mongolei 09; Asiatische Reibungen 10; Held Namenlos 11; Kamerad Fleming 11; Li od. Im neuen Osten 12, 2. A. 13; Limo, d. große beständige Diener, Dr. 13; Erzählungen an Bord 14; Der Sendling 14; In Palästina 15; Nach Osten! 15; Der Kaisergedanke 15; Die süd. Kolonien 15; Im kommunist. Rußland 19; D. Geist d. russ. Revolution 19; D. Rhein als Schicksal 20; D. Prophezeiungen, R. 22; Delphische Wanderung 22; Fahnen, Dr. 22; D. Botschaft des Rheins 22; Rom oder Moskau 23; D. Rhein, eine Reise 23; Drei Balladen 23. **H**: Ku-Hung-Ming, Chinas Verteidigg. geg. europäische Ideen 11; Jahrb. d. Deutschen Werkbundes 12; Aus deutschen Kriegsgefangenenlagern 16; Gildensozialismus 21; D Aufzeichnungen d. Quäkers J. Woolman 23; Kvijewski: Rußlands Kritik an Europa 23.

Paracelsus, s. Bock, Ida.

Paracelsus, s. Erber, Othmar.

Paratus, Victor, s. Gast, Emil.

Paris, Alfred, Kultur- u. Naturwiss. Frankfurt a. M., Hochstr. 7. (Schleusingen $^{1}/_{8}$ 62.) **B**: s. G.-K.

Paris, Richard (Pf. Carolin Justus), ¥, O, Roman. Weimar. (Königsee, Thür. $^{10}/_{11}$ 49) **B**: Um einen Kreuzer, R.; Bühnenw.: König Tabor, Grisson, Ahasver I u. II; Libretti: Der Rodensteiner, Prinz mauvais sujet u. a.

Paris, Frau Therese (Pf. Carola Justus), DB., SDS., O, Rom., Nov. Weimar. (Waldmünchen, Oberpfalz $^{17}/_{11}$ 68.) **B**: D. rote Handschuh; Kulturland; Der Schneider v. Ulm, Tragikom.; Es liegt eine Krone, Zeitbild; Meine Frau die Ilsebill (m. Musik v. Karl Goepfart), Misp.; Zahlr. dram. Jugendschriften.

Pariser, Frau Erna (Pf. Erna Ludwig), ¥. München, Grillparzerstr. 51. **B**: Gedichte 07; Leda, Sch. 15.

Pascendi, s. Saenger, Otto Maria.

Pasch, Kurt, ¥, W, ♫, ⊡, ⊟, Dr. phil., UP. Washington, D. C. Krefeld, Rhld., Oberstr. 39. (Düsseldorf $^{16}/_{11}$ 94.) **B**: Blaue Blumen, G. 19; Größenwahn, Anmaßung, Stümpertum 20; Die verschrobene Jungfrau, Parod. 20; Kommunale Presseämter 20. ( )

Paschelke, Max, ¥, /, Rom., Nov. Charlottenburg 4, Fritschestr. 43. (Berlin $^{16}/_{8}$ 92.) **B**: Gertrud Radloff, R. 14; Auf Leben u. Tod, R. 14; Aus den Briefen einer Dirne, R. 21; Die Embenade, E. 23.

Pasig, Paul (Pi. Rich. v. Felsenegg, **Theo Philander**, Dr. Lips), ASV., **Kultur- und Lit.w, ✎**, Schriftleiter von „Welt u. Haus", Oberlehrer a. D., cand. rev. min. Leipzig, Südstr. 37 I. (ebda $^{17}/_{6}$ 52.) **B**: Aus d. Jugendzeit, Lr. u. G. 79; Luthers Trostschriften 83; Herzensklänge, Lr. u. G. 85; Am Nil 88; Der große Kaiser als Mensch 97; O. v. Bismarck als Christ, 2. A. 13; Das evangel. Kirchenjahr 99; Ilmenaus klass. Stätten 00; Ilmenau, Goethe u. Corona Schröter 02, 3. A. 11; Abriß d. Staats- u. Rechtskunde 07, 6. A. 21; dass., Ausg. B, f. höh. Bildungsstufen, 3. A. 15; Die Feststadt Leipzig 13; Zu welchen Berufen berecht. die höh. Schulen? 16; Graf Zeppelin 16; Die deutsche Reformation 16; Luther, der Vater d. deutsch. Kirchenliedes 16; Fürst O. v. Bismarck 16; D. Wesen der Religion 17.

Pasquino, s. Kaibel, Franz.

Passehl, Otto (Pf. Ottfried Marck), ASV., Politik, Wirtschaft, Lit., M. d. R., **Hrsg** d. Zeitschr. „Der Lotse". **Hohenkrug**, Kr. Greifenhagen, Prov. Pommern. (Greifswald $^{1}/_{7}$ 74.)

Passini, Grete, s. Urbanitzky, G. v.

Pastor, Willy, Kult.w. Berlin-Wilmersdorf, Gasteiner Str. 4/5. (Burtscheid $^{22}/_{6}$ 67.) **B**: Lebensgesch. d. Erde 03; Die Erde in der Zeit der Menschen 04; Der Zug vom Norden 06; Aus germanisch. Vorzeit 07, 2. A. 13; Altgerman. Monumentalkunst 10; Die Geburt der Musik 10; Die Kunst d. Wälder 12; Albr. Dürer 16; M. Klinger 17; Theoderich 20; Grünwald 21; D. Leben Albrecht Dürers 23; Schlesw.-holstein. Torfgesch. 24.

Pataky, C. F. v., s. Fehérpataky, C. v.

Paetel, Erich (Pf. Erich Herrmann), **Roman, Essays, ✍, O**, Dir. d. „Neuen Shakespeare-Bühne". **Berlin-Friedenau**, Isoldestr. 5 I. (ebda $^{20}/_{6}$ 75.) **B**: Ein Recht auf Liebe, R. 96; Irrlicht, Dr. 00; Die rechtl. Stellung des Zwischenzessionar 07; § 50 R.St.G.B 08; Der Zufall bei Shakespeare 12; Matkowsky als Shakespearedarsteller 15; Von d. Pyramiden zur Jungfrau 15; Anonyma, R. 23; Späte Liebe, R. 23; Der kleine Johannes, R. 24. **H**: Neue Shakespeare-Bühne 03 ff.; Dramaturg. Plauder. 09 ff.

Pauer, Ign. (Pf. Ahasver, P. v. Waldegg), **DDSchG., BB., O, ✎, ⁄**, Privatbeamt. **Wien III**, Rochusg. 10. (Waldegg $^{27}/_{6}$ 59.) **B**: Freda, Lsp. 86; Logische Konseauenzen, Sch. 91; D. Hosen des Vaters, Hum., 2. A. 92; Heitere Abende 95; Spottvögel 06; Das neue Mädchen, P.; Fritz u. Flora, P. ( )

Paufler, s. Hagen, Marg.

Paul, Adalbert, ASV., **✎, ⁄, ⁂**, Dr. jur., kgl. rumän. Landesgerichtsrat. **Radautz, Bukowina, Neubauergasse 5.** (Kolmea $^{8}/_{10}$ 86.)

Paul, Adolf, DV., SDS., Verband d. Berliner Theaterkritiker, O, Roman. **Berlin W**, Joachimsthaler Str. 11. (Bromö in Schweden $^{4}/_{1}$ 63.) **B** (seit 90); Das Buch eines Menschen, R. 91; The Ripper, Nn. 92; Herr Ludwigs, R. 93; Alte Sünden, Sch. 93; Blindebukk, R. 94; Ein gefallener Prophet, Nn. 95; Mit dem falschen u. dem ehrlichen Auge, R. 95 u. 09; Jung Hansens Liebesbriefe, R. 97; Mater dolorosa, Sch. 97; König Kristian II., Sch., 99—03; Harpagos, Sch., 00 u. 03; Heroische Komödien (David und Goliath, Der Fall Voltaire, Der Tiger), 3 Einakter 02; Die Doppelgängerkomödie 03; Die Madonna mit d. Rosenbusch, R. 03; Die Teufelskirche, Kom. 05; Hille Bobbe, Kom. 06; Lohndiener, Kom. 06; Oedipus i. Norden u. a. Nn. 07; Heroische Komödien II. (Der Klingelbeutel; St. Helena) 07; Der Triumph d. Pompadour, Kom. 08; Wie die Sünde in die Welt kam, dramat. Legende 09; De veer Uhlen, Nord-Ostsee-R. 09; Blauer Dunst, Kom. 09; Unverkäuflich, Kom. 10; Die Sprache der Vögel, Kom. 11; Drohnen, Kom. 12; Dornroschen, R. 12; Strindberg-Erinnerungen u. -Briefe 15; Wenn die Kosacken kommen, R. 15; D. Tänzerin Barbarina, R. 15, 30. A. 21; Exzellenz Unterrock, R. 15, 15. A. 20; Stille Teilhaber, R. 16; Lola Montez, Kom. 17; Der bewußte Jemand, Kom. 18; Das heilige Donnerwetter, R. 19; Aus der Chronik des schwarzen Ferkels, Erz. 21; Von Rechts wegen, Kom. 22.

Paul, Albert, O, Kgl. sächs. Hofschauspieler a. D., s. 3. Vize-Präs. d. Genossenschaft Deutsch. Bühnen-Angehör. **Charlottenburg**, Knesebeckstr. 72. (Berlin $^{2}/_{5}$ 59.) **B**: Auf Triburg u. Rodek, Sch.; Alte Geschichten, Sch.; Tante Regine, Lsp.; In unsern Kreisen, Lsp.; Russisch, Lsp.; Die neue Zeit, Lsp.; Ein Königsmärchen, Sch.; Im Bergwaldfrieden, Sch.; Auf Wanderwegen, Erinnerungen.

Paul, B., s. Brunner, Armin.

Paul, Carl, s. Pawel, Carl.

Paul, Ernst, s. Wolzer, Paul.

Paul, Friedrich, DDSchG., O, Obermagistratsrat. **Wien XIII**, Hütteldorf, Hüttelbergstr. 7a. (ebda $^{13}/_{3}$ 73) **B**: 14 Bühnendichtungen; Rosen im Schnee, Kom. 23.

Paul, Herm. Carl, s. Tauscher, Herm.

Paul, Theodor, s. Voigt, Paul.

Paulchen, s. Zickler, Artur.

Paulick, Frau Margarete (Pf. Hans Lorenz), **DB. Hamburg**, Winterhuderweg 14. **Mit B**: Wo d. Schwalben nisten, Pl.; D. Jugendpächter, Lsp.; D. tanzende Herz, Optte.; Strumpfband d. Her-

zogin, Optte.; Dame von Welt, Optte.; Das Mädel im Pyjama, Optte.; Die Kleine vom Varietée, Schw.; Das silberne Kaninchen, Schw.

Paulick, Max, DB. Hamburg, Winterhuderweg 14. (Coswig i. Anh. $^{8}/_{8}$ 62.) **MitB:** Junker Krafft, Lsp.; Sturm i. Wasserglase, Lsp.; Paul u. Pauline, Schw.

Paulk, E. G. (Pf. Paul Kemski), ✆, Roman, Erz., ✗, ♙. Hattenheim i. Rhg. (Königsberg i. Pr. $^{1}/_{2}$ 80.) **B:** Höchste Lebenskraft 05; Neue Wissenschaften 09; Manneslehre 17, 19; An den Quellen des Lebens 17; Über psychokratische Lebenskunst 18; Raucht Sauerstoff 18, 19, 24. **H:** Der Psychokrat 21; Psychoenergetik u. Psychokratie 22.

Pauls, Eilhard Erich, Roman, Prof. Lübeck, Schulstr. 1a. (Großsalze $^{26}/_{6}$ 77.) **B:** Vom Leid, Nn. 09; Blücher, Lebensbild 09; D. Freiheit Hauch, R. 10; Frau Christel, N. 11; Napoleon, Lebensbild 11; Kai Friedrich, R. 12; Belle-Alliance, Schilderung 12; Hüter Israels, Nn. 15; Jan Jite, R. 16 u. 24; Meerumschlungen, Nn. 17; D. Heidewanderer, Nn. 19; Kleinstadt, Nn. 20; Wolfshof, R. 20; Sassische Sage, Nn. 21; Der Gang nach Canossa, Nn. 22; Habenichts, Nn. 24; Das Ende d. galanten Zeit, Kulturhist. 24; Der Beginn der bürgerlichen Zeit, Kulturhist. 24. **H:** Von Kindes Sonne u. Segen 24.

Paulsen, Franziska (Franziska, Otto), ♀. Berlin-Steglitz, Fichte-Str. 31. (Berlin $^{16}/_{12}$ 88). Silberglöckchen, G. 11.

Paulsen, Rudolf, ♀, ♙, /, Nov. Berlin-Steglitz, Fichtestr. 31. (Berlin $^{16}/_{8}$ 83.) **B:** Töne d. still. Erinnerg. u. d. Leidenschaft zum Kommenden, G. 10; Gespräche d. Lebens, G. 11; Totensonette (für R. W.) 11; Lieder aus Licht u. Liebe, G. 12; Otto zur Linde 12; Christus u. d. Wanderer, Dchtg. 20, neue A. 24; Ewige Wiederkunft des Gleichen od Aufwärtsentwickelung? 21; Im Schnee der Zeit, G 22; Und wieder geh ich unruhvoll, G. 22; Die kosmische Fibel, G. 24.

Paulu, A., s. Kirstein, Paul A.

Paumgartten, Karl, s. Hussnagl-Paumgartten.

Paura, A. v. der, s. Groner, Auguste.

Paust, Frau Clara, DSch., Roman. Leipzig, Burgstr. 2. (Chemnitz $^{22}/_{1}$ 74.) **B:** Marie Schuberts Kampfjahre, R., 4. A. 12; Die kleine Clauß, R., 5. A. 18; Schattentrude, R., 4. A. 20; Frau Adele u. ihre Nichte, R. 21.

Pawel, Carl, ✆, Skizze. Hellbrunn b. Salzburg. (Brünn $^{8}/_{1}$ 77.) **B:** Das Leben. Skn. 01; Gedachtes, Aphorismen 06; Spott, desgl. 07; Das nackte Mädchen, Einakter-Zyklus 23; Der Herr aus Spanien, Einakter-Zyklus 24.

Pawlecki, Johs. (Pf. Hans v. d. Osten), ♀, ♚, Lehrer. Hamburg 20, Martinistr. 8. (Schönlanke i. Pos. $^{21}/_{6}$ 64.) **B:** Ewiger Frühling 89; Ein Lehrerleben 93; Dichterstimmen aus der deutsch. Lehrerwelt 92, 4. A. 02; Russ. Ostern 92; D. Gedächtnis 92; D. Bedeutg. d. Lehrerstandes f. die Kultur 96; Martin Gasteck, Lose Blätter 97, 2. A. 08; Auf den Weg des Lebens, G. 97; Sprachfehler 01; Dichter von heute 05.

Payer v. Thurn, Rud., Lit.♛, Dr. phil., Dir. d. ehem. Habsburg-Lothring. Fam.-Fideikommiß-Bibl., UnivDoz., Red. der „Chron. d. Wien. Goethe-Vereins". Wien IV/2, Prinz-Eugen-Str. 56. (Gr.-Becskerek $^{27}/_{6}$ 67.) **B:** Grillparzers Ahnen 15; Doktor Faust, R. 19; Joseph II. als Theaterdir. 20.

Paysen Petersen, Georg, Lehrer a. D. Hamburg 20, Ericastr. 141 I. (Rendsburg $^{1}/_{12}$ 52.) **B:** Reinhart Rotfuchs 92, 3. A. 05; Gesch. a. d. Heimatstadt, N. 93; Mütterchen, erzähl uns was! 94, 3. A. 17; Till Eulensp. lustg. Streiche 96, 31. A. 22; Fürs dtsche. Haus, M. 96; Kiekinnewelt, plattd. Familienb. 04; Beowulf, d. ält. dtsch. Heldenged. 05; Onkel Toms Hütte 06, 10.A 23; Wahrhaftg. Gesch. d. Schildbürger, 3. A. 13; Lustg. Streiche d. 7 Schwaben, 3. A 13; Kapitän Kiene 09, 2. A. 14. **H:** Grimm, Kinder- u. Hausmärchen aller Völker 99.

Pechel, Rudolf, BB., RB., Deutsche Liter., Kunst♛, Staatswiss., Politik, Theaterkritik, Dr. phil., Hrsg. d. „Deutschen Rundschau". Berlin-Dahlem, Parkstraße 3. (Güstrow $^{30}/_{10}$ 82.) **H:** Ch. Wernickes Epigramme 09; Goethes Werke (Bong & Co.); Biographie von C. M. v. Weber 12. **B:** Rokoko (m. F. Poppenberg) 13.

Peerz, Rudolf, ♚, Prof., Dr., Leit. u. Begr. d. „Blätter f. d. Abteilungsunterricht". Mies, Böhmen. (Budapest $^{8}/_{1}$ 71.) **B:** Talaufwärts von Schule zu Schule, 3. A. 10; Kreuz u. auer von Schule zu Schule, 2. A. 11; Grundlinien f. d. Abteilungsunterricht; Kleinkinderpädagogik; Psychologie des Alltags; Durch Dornen u. Dickicht, Lebensbilder; Einführung in d. Unterricht m. Abteilungen; Der neue Weg in der Lesestückbehandlung; Der heimatkundl. Unterricht; Krit. Pädagogik; Das Zeichnen in d. Landschule; Experimentell-psycholog. Forschung; Vorträge über philosophische Pad.

Pego, Frl. Marie, ASV., Rom., Skizze, ♀. Dresden-A., Tischerstr. 5 I. (Hamburg $^{7}/_{1}$ 82.) **B:** Und du sollst ein Segen sein, R. 05, 2. A. 08; Die reines Herzens sind, R. 10; Leidensgewinn, G. 10; Lea Hardtmuth, R. 14.

Peine, Theodor (Rolf Rolffen), Rom., ♚, Bankbeamter. Bremerhaven,

Langestr. 113. (Dortmund $^{4}/_{6}$ 92.) **B:** Der Moralpastor 22.

Peiser, Curt, Lit. Ges. „Osten", **F**, /, O, Kaufmann. Breslau, Gabitzstr. 178. ($^{6}/_{10}$ 77.) **B:** Tage u. Nächte, 09; Die Entführung, Schw. 21; Gedichte 24.

Pelka, Otto, Christl. Archäologie, mod. Kunstgewerbe, Dr. phil. Leipzig-Oetzsch, Hauptstr. 29 (Berlin $^{3}/_{3}$ 75.) **B:** Ostasiatische Reisebilder im Kunstgewerbe d. 18. Jahrh.; u. a.

Pelzer, Karl, STS., WSB., Theater- u. Bücherkritik, Dramaturg. Köln, Magnusstr. 5. (ebda $^{21}/_{6}$ 95.) **B:** Kein Ich, kein Du, Dchtg.; George, R.; Hangatyr, Ess.; Das richtende Volk, Dr.; Kunalas Opfergang, LegSp.; D. Friedlosen, Sch.; Operation, Sch.; Aktäon, Sch.; Begegnung, Sch.

Pelzel, Edle von Staffalo, Frau Henriette, geb. Schrott, Roman. Meran u. Zirl b. Innsbruck. (Innsbruck $^{26}/_{1}$ 77.) **B:** Jakob Brunner, R. 10; Die letzten Edelsbacher u. a. Nov. 11; Klaudi Geiser, R. 12; Dr. Urthaler, R.; Vom Hochauell ins Tieftal, Nn.; Peter Andersag 21. ()

Pembaur, Josef, Genossensch. deutscher Tonsetzer, Bund konzertierender Künstler Münchens e. V., Musik, Prof. a. d. staatl. Akademie d. Tonkunst. München, Ohmstr. 13. (Innsbruck, Tirol $^{20}/_{4}$ 75.) **B:** Von der Poesie des Klavierspiels 10, 6. A. 19; Drei Marienlieder 11; Beethovens Sonaten 15.

Pemberlein, Tobias, s. Zickler, Artur.

Penzig, Rudolf, ☙, /, ✾, **F**, Dr. phil., Doz. a. d. Humboldt-Hochsch., Stadtrat a. D., Red. Hrsg. d. „Eth. Kultur" u. „Es werde Licht". Berlin W 15, Uhlandstr. 174. (Samitz $^{20}/_{1}$ 55.) **B:** E. Wort v. Glauben 84; Qu'est-ce que cette plante? 93; Ernste Antworten auf Kinderfragen 97, 5. A. 20; Pioniere d. sittl. Fortschritts 02; Z. Kulturkampf um d. Schule 04; Massenstreik u. Ethik 05; Laienpredigten von neuem Menschentum 05; Ohne Kirche 07; D. Harmonie zw. Religions- u. Moralunterricht 13; Was ethische Kultur nach d. Kriege soll 15; Der Religionsunterricht einst, jetzt u. künftig 16; Freimaurerlehrbuch 19; Erziehungsbriefe an e. Sozialistin 22; Die Religionsstunde unsrer Enkelkinder 22; Religionskunde u. Lebenskunde in der weltlichen Schule 23; Logengespräche u. Politik u. Religion 24.

Penzoldt, Ernst, **F**, Nov., Bildhauer. München, Ditlindenstr. 14. (Erlangen $^{14}/_{6}$ 92.) **B:** Der Gefährte, G. 22; Idyllen 23; Der Schatten Amphion 24. •

Perkonig, Josef Friedrich, Roman, O, Nov. Klagenfurt in Kärnten, Paradeisergasse 3. (Ferlach in Kärnten $^{1}/_{8}$ 90.) **B:** Die stillen Königreiche, R. 17; Maria am Rain, R. 19; Trio in Toskana, R. 20; Heimsuchung, Dr. 20; Heimat in Not, R. 21; Komödie, Erz. 23; Siebenruh, R. 23; Liebe, Leid u. Tod, R. 24; Ländliche Novellen, R. 24; Kärnten, ein Heimatbuch 24; Der Wörthersee u. seine Landschaft 24.

Perl, C., s. Thulcke, Margarethe.

Perl, Frau Marianne, **F**, Nov., Skizzen. Berlin W, Tiergartenstr. 21a. (ebda.) **B:** Gedichte 12.

Perles, Felix, sem. Ψ u. ✝, Dr. phil., Rabbiner u. HonProf. a. d. Univ. Königsberg i. Pr., H. Vorstadt 42/43. ($^{18}/_{3}$ 74.) **B:** Jüdische Skizzen 12, 2. A. 20; u. a.

Perutz, Leo, Histor. u. phant. Roman. Wien IX, Porzellang. 37. (Prag, Nov. 84.) **B:** Die dritte Kugel 15; Zwischen neun u. neun 18; Der Marquis de Bolibar 20; Das Gasthaus z. Kartätsche 20; Geburt d. Antichrist 21; Der Meister des jüngsten Tages 23; Turlupin 24; Das Mangobaumwunder (mit Paul Frank).

Peryt Shou, s. Schultz, Albert.

Peschkau, Emil, BB., RB., **F**, O, /, Rom., Naturw., Kritik, Prof. Berlin-Lichterfelde, Dahlemer Str. 73. (Wien $^{19}/_{3}$ 56.) **B:** Ein- u. Ausfalle, Hum. 82; Reiseabenteuer, Lsp. 82; Friedburg u. Zwei Tanten, Nn. 83; Reichsgrafen v. Walbeck, R. 83; Traum u. Leben, G. 83; Prinzessin 83; Miniaturen, 2. A. 84; Sommersprossen, Hum., 2. A. 84; Hint. d. Vorhang, R. 84; Aus Herz u. Welt, Hum. 84; Herr u. Frau Pieps, Hum. 86; Zeitglossen, Essays 86; Am Abgrund, R. 87; Frau Regine, R. 89; Primadonna u. a. Hum. 90; Noras Roman, R. 91; Die Siegerin, R. 91; Lebensrätsel, R. 93; Unsere lieben Frauen, Hum. 95; Moderne Probleme, Essays 95; Narren u. Narrchen, Hum. 96; Ramadou, Lsp. 97; Furcht vor d. Leben, R. 97; E. Politik, R. 97; Die Armsten, R. 97; Liebestränke, Lsp. 98; E. Kampf ums Glück, Lsp. 98; Familie Skram, R. 98; Welt, Weib u. Wagenpferd, Hum. 99; Allerlei Menschen, R. 99; E. mod. Märtyrer, R. 00; Leidenschaft, R. 02; Die Stadtfraubas, R. 02; Das Rätsel einer Nacht, R. 06; Jehovah, Tr. 07; Suzons Ende, R. 09; Kampf ums Dasein, R. 15; D. bunte Venus, Kom. 23.

Peschke, Julius (Pf. Janus Sylvestris u. a.), DB., /, O, Humor., Nov., Jagd. Rabensburg, N.-Österr. (Buchbergsthal, Schles. $^{12}/_{3}$ 65.) **B:** D. zerschossene Birkhahnfeder, Krim.-N. 09; Drei Morder, P 10; Die weißen Mäuse, Lsp. 11; Der Fall Mariette, Schw. 12; Er hat zu wenig Feuer, Lsp.; Unter Verbrechern, Lsp. 13; Der Weiberfeind, N. 15. ()

Pesendorfer, Friedr. Jos., /, **F**, O, Reiselit., Domkapitular, päpstl. Kämmerer, Monsignore, Red. Linz a. D.

(Gmunden $^{6}/_{8}$ 67.) B: D. Inschriftendichter 05; Constantinopel, Reise-Skn. 06; Auf d. Welterlösers Pfaden 10; Alpenblumen aus Tirol 10; Grüß Gott, G. 11, 2. A. 12; Mein Spruchbüchlein 12; Nach London 12; E. Frühlingsausflug nach Nordafrika 13; D. Rose von Magdalon 14; Österreich im Weltkrieg 14, 2. A. 15; Kriegsbilder 14, 2. A. 15; A lustigö Eicht, mundartl. Ged. 19; Waldvögerlgsang, desgl. 20; Rosmunda, die Gralkönigin, Sch., 2. A. 22; Mysterienspiel vom Leiden Christi 22; Mysterienspiel von der Geburt des Herrn 23; Humoristische Gedichte: Sammlung Ulk, Zick Zack, Schnick Schnack, Tick Tack, Tripp Trapp, Klipp Klapp (Ps. Fritz Ulk) 20—22; Schwänke; u. b. a. ( )

Pestalozzi, Heinrich, Komponist u. Gesangslehrer in Zürich. (geb. 78.) B: Gedichte, 2 Bde.; Kinderlieder, 3 Bde.; 100 Lieder; zahlreiche Kompositionen.

Pester, Georg, Heimatspiele, Drama, Volksschullehrer. Matschdorf, Bez. Frankfurt a. O. (Drossen, Kr. West-Sternberg $^{13}/_{10}$ 85.) B: Die Gründung Matschdorfs, Heimatsp. 20; Kind in Not, Dr. 21; Der Einfall der Polen in das Land Sternberg 1324, Heimatsp. 21; Das Goldstück, Dr. 22; Der „falsche" Woldemar, Heimatsp. 24.

Peteani, Frau Maria v. Linz a. D., Mozartstr. 26. (Prag $^{2}/_{9}$ 93.) B: Das Glück der Hanne Seebach, R. 20; Die Liebesleiter, R. 21, 4.—12. T. 22; Der göttliche Kuß, R. 23, 6. T. 24.

Peter, Frl. Eva Hermine (Ps. Hero Max), NSV., DB., ♀, Skizz., O. Freiburg i. B., Schwimmbadstr 20 I. (Meiningen $^{24}/_{8}$ 63.) B: Das Buch Eros, G. 95; Um Mitternacht, n. D. 00; Maja, E. 06; Szene im Kloster, dramat. Sk. 08, Nächstenliebe, Einakt. 08: Die Seligkeit d. Einsamen, metaphys. Gespräche 08; Legende vom Christkind, M. 20; Mona Lisa Gioconda, Nn. 20; Der Gott, Dr. 20; Dantes Tod, Dr. 23; Der Schleier, Dr. 24; Allerlei Vögel, satir. Sk. 24.

Peter, Joh., Oberlehrer. Haida, Nordböhmen. (Buchwald $^{22}/_{5}$ 58.) B: Der Poet im Dorfschulhause; Mittel u. Wege d. Erziehg.; Waldmeister u. Enxian; Gesch. a. d. Böhmerwalde; Es war im Böhmerwald!; Granit u. Gneis; Volks- u. Sittenbilder aus dem nied.-österr. Weinlande; Schnurren u. Schwänke a. d. Böhmerwald 13; Tanne und Rebe, 2. A.; Im tiefen Keller; D. Schelm a. d. Böhmerwalde; D. Richterbub, ein Heimatbuch aus eigener Jugend 14, 4. A.; Helden aus d. Volke 16; Volksedlinge 17; Im deutschen Urwald 18; u. a. ( )

Peters, Hans, s. Braunschild, Alex.

Petersen, Frau Adelheid (Adelheid von Sybel-Petersen.) Darmstadt, Moserstr. 2. (Freiburg i. B. $^{6}/_{10}$ 78.) Ue: Balzac, Ursula Mirouet 11; Balzac, Das Haus Claes (La recherche de l'Absolu) 13. B: Christophorus, e. Legende d. Zeit 23.

Petersen, Albert, Belletristik, Postinspektor. Hamburg, Ohlendorffstr. 20. (Husum $^{24}/_{8}$ 83.) B: Raives Carsten, R. 06; Die Warthos, R. 15; Die Halliggräfin, Erz.; D. Zauber v. St. Jürgen, R.; Hanne Jepsen, R.; Kumm inn Linnwullrod, Erz. 16—21; Arnold Amsinck, R. 20, 6. A. 24; Dronning, R. 20; D. Komödienbuer, R. 21; Karoline Mathilde, R. 22, 4. A. 24; Seekapitän Orla Wormskjold, Erz. 22; Harre u. seine Sippe, R. 24; Der junge Perthes, R. 24.

Petersen, Carl Ernst Johann, neuere ♂, Dr. phil., PrivDoz. a. d. Univ. Kiel, Holtenauer Str. 125. ($^{6}/_{8}$ 85.) B: Über den Kurmärkischen Adel im 17. Jahrh. 11; Die Heldensagen d. germanischen Frühzeit (m. Friedrich Wolters) 21, 2. A. 22; Die Geschichte des Kreises Beeskow-Storkow 22; Das Schicksal d. Musik (mit Erich Wolff) 23.

Petersen, Georg Julius, Romane. Hamburg, Schleusenstr. 25. (Husum $^{11}/_{3}$ 82.) B: An der Wende, R. 23; Um die Scholle, R. 24; Die Stimme d. Blutes, R.

Petersen, Julius, ♂ d. deutschen Lit., Dr. phil., o. UP., Mitgl. d. Preuß. Akad. d. Wiss. Berlin-Grunewald, Humboldtstr. 45. (Straßburg i. Els. $^{4}/_{11}$ 78.) B: s. G.-K.

Petersen, Frau Thusnelda, geb. Kühl (Kühl-Petersen), Roman. Nortorf in Holst. (Kollmar i. Holst. $^{14}/_{8}$ 72.) B: D. Lehnsmann von Brösum 04; Um Ellwurth 04, 3.—5. T. 24; D. Leute v. Effkebüll 05; Harro Harring 05; D. Haus im Grunde 06; D. Heimatlosen 06; Margaret Wendt, R. 07; Der Inseldoktor 08; Die junge Margarethe Haller 11; Die Töchter v. Friedrichsholm 12; Renate Westedt 15.

Petersson, Eugen, Red., Hrsg. d. „Deutschen Töchterzeitung" u. d. „Jungborn", Halbmonatsschr. f. Geistesbildg. u. Unterhaltung. Stuttgart, Gaisburgstr. 18. (Elbing $^{2}/_{3}$ 60.) B: Die Gepidentochter, Germ. Sch. 85; Essays über Kunst und Lit.; Novellen.

Petersson, Erich (Ps. Peter Robinson), Nov., Humor, ✈. München 27, Kolberger Str. 13. (Danzig $^{19}/_{8}$ 76.) B: D. letzte Sarg 09; Doktor Eisenbart 14; D. drei Koffer 14; Die Hindenburgstraße 15; Falsche Taktik 16; Die Bergung der „City of London" 16; Ein merkwürdiger Gründer 17.

Petraş, Bonifatia (Ps. M. Fels), Drama, Roman, Ursuline, Ob.-Lehr. am Lyzeum. Liebenthal, Kr. Löwenberg, Schles., Ursulinenkloster. (Oppeln $^{23}/_{4}$ 74.) B: Maria Virgo, Sch. 08; Träumele, Egip. 13; Ketterlein, Sch. 14;

Jutta von Liebenthal, R. 22; Herzschläge einer kleinen Stadt 24.

Petras, Paul, RP., ♛, Erz. (im schles. Dialekt), Skizze, Dr. phil., Red., Archivar im Hamburg. Fremdenblatt. Hamburg-Wandsbek, Gartenstadt, Bramfelder Str. 149a. (Grünberg i. Schles. $^{10}/_{10}$ 60.) B: Kalender d. Bromberger Unparteiisch. 98—00; Chronik der Stadt Konitz 10; Aus der Heimat, schles. Erz. 16.

Petsch, Robert, Lit. ♛, ♙, Kulturw, Volkskunde, Dramaturgie, Dr. phil., o. ö. UP. Hamburg, Mittelweg 45. (Berlin $^{4}/_{6}$ 75.) B: s. G.-K.

Petsch-Krapp, Frau Elsbet-Lotte, Skizze u. Plaud., Bibliothekarin. Ludwigshafen a. Rh. (ebda $^{26}/_{5}$ 86.)

Petzet, Erich, Lit. ♛, Germanistik, Dr. phil., ObBibl. a. D. München, Clemensstr. 38. (Breslau $^{3}/_{8}$ 70.) B bzw. H: s. G.-K.

Petzet, Wolfgang, Gesellsch.-♛, /, ₮, ⊙, Dr. phil. Frankfurt a. M., Wasserweg 19 IV. (München $^{4}/_{7}$ 96.) B: D. Geist d. Paulskirche (m. O. E. Sutter) 23: Der Vorläufer, G. 24.

Petzl-Basny, Walter, DB., Dr., RA. u. Komponist. München, Wiedenmayerstr. 29. ($^{6}/_{4}$ 86.) B: Der kleine Salon, Optte. 14; Der Mädchenhändler, Optte. 21.

Petzold, Emil (Pf. E. Rosalba), DB., Drama, Roman, Red. d. Dresden-Pirnaer Tagebl. Niedersedlitz i. Sa., Villa Petzold. (Kirchberg i Sa. $^{18}/_{8}$ 53.) B: Sittl. Weltordnung, Sch.; Sommers Lieb, Sch. 03; Töchter d. Lindenmüllers, Sch.; Schwester Anna, Sch. 15; Hammerschmieds Käte, R.; Waldtraut v. Bünau, R.; Zwei Rosen, R. 21. ( )

Petzold, Kurt, RP., /, ⊙, ⊞, Politik, Red. Breslau, Herrenstr. 24. (Zittau i. Sa. $^{11}/_{8}$ 79.) B: Elfriede, Traumsp. 14; Ist Oberschlesien deutsch oder polnisch? 19; Die oberschlesische Tragödie 22.

Peuckert, Will-Erich, DB., Dchtg., Volkskunde. Breslau IX, Fürstenstr. 32. (Töppendorf $^{11}/_{8}$ 91.) B: Passion, Dr. 19; D. brennende Nacht, G. 20; Apokalypse 1618, R. 21, 2. A. 23; Kleine Komödie, Dr. 21; Luntroß, R. 23; Das Leben Jakob Böhmes 24. H: Schlesische Sagen 23; E. Willkomm, Der Feuerhusar 24; Carl Hauptmann, Ges. Werke.

Pfannenstiel, Alex., PA., BB., BP., BBJ., ₮, ⊙, ●, /, Musikred. Berlin W 50, Nachodstr. 22/23. (ebda $^{8}/_{7}$ 61.) B: Die Erhaltung d. Militärkapellen — eine Kulturfrage 14.

Pfau, Frau Elisabeth, geb. v. Otto (Pf. E. von Otto. E. Schirmer), Roman, ⊞, ⊙. Leipzig-Gautzsch, Oststr. 53. (ebda $^{26}/_{7}$ 62.) B: Tsarenbarut, R. 11; System einer neuen Sozialreform 14; Um ihres Kindes Seele 23; Demetrius, Dr.; Wilson usw. **Mitch**: Arndt 06—08; Lassalle, Heraklit; u. a.

Pfauenblau, Pankratius, s. Friedlaender, Robert.

Pfaundler von Hadermur, Hermann, ₮, Dr. jur., Hofrat, Vorstandsstellvertreter der Amtlichen Nachrichtenstelle. Wien VIII, Piaristengasse 17, Sommer: Oetz in Tirol. (Innsbruck $^{18}/_{12}$ 82.) B: Meine Jugendgedichte, G. 09 I; Mein Himmele, neue Dchtgn. 11 I; Die Vergeltung, Sch. 11 I.

Pfeifer, Hans, RP., /, ₮, Kritik, Ue: EF, Red. d. illustr. Wochenschr. „Das Illustr. Blatt". Frankfurt a. M., Am Eschenheimer Tor 3. (ebda $^{18}/_{8}$ 81.) Ue: Diderot: Eine wahre Geschichte 20; Monnier: Naturgesch. d. Spießbürgers 20; Gobineau: Mademoiselle Irnois 21.

Pfeiffer, Albert, ₮, Nov., Roman, Drama, Essay, ♛, ♙, ⊙, Musik, Soziologie, Sexualpsychologie. München, Kaiserstr. 57 II. (Bonn $^{26}/_{4}$ 81.) B: Aufsätze in Zeitgn. u. Zeitschriften.

Pfeiffer, Georg Philipp (Pf. Georg Alfredy, Dr. Berus, Dietmar Lauermann), ASB., ₮, /, Lit.♛, Kritik, ♛, Dr. phil. Darmstadt, Moosbergstr. 37. (ebda $^{29}/_{12}$ 87.) B: Gedichte 10; D. Lyrik der Annette v. Droste-Hülshoff 14; Die Kämpfe im Elsaß, Skn. 16; Flammenzeichen, N. 18; D. andere Ufer, R. 19; Am Elfenhügel, R. 21; Der Werwolf, R. 22; Das Haar der Berenike u. and. Novellen 23; D. Wachspuppe, N. 24; Lebendig-tot, R. 24. H: Kriminalroman d. Wirklichkeit; Heliosbücher.

Pfeiffer, Maximilian (Max Joseph), AR., Lit., ♛, ₮, /, ⊙, Dr. phil., a.o. Gesandter u. bevollmächtigter Minister, M. d. R. Wien, Metternich-Gasse 3. (Rheinzabern $^{21}/_{12}$ 75.) B: Amadisstudien 05; Bamberg, Führer durch d. Stadt 05; Beitr. z. Gesch. d. Säkularism. in Bamberg 06; Einzel-Formschnitte d. 15. Jahrh. i. d. K. Bibl. Bamberg I 09, II 11; Theaterelend 09; D. Besuch Kaiser Maximilians I. in Speyer 1494 12; Prinz Heinr. v. Bayern 17; Archivalisches Lustwäldlein, Priv. Druck 21; Kyrie eleison, hist. R. I 22, II/III 23. H: Mosaik 01; Literar. Warte 00/02. ( )

Pfeiffer, Moritz, Länder u. Völker Ostasiens, Dr., Generaloberveterinär a. D. Köln-Mülheim, Lassallestr. 36. (Endorf b. Saarlouis $^{8}/_{6}$ 75.) B: Ein deutscher Reiterposten in Schantung 09; Die Welt des fernen Ostens 23.

Pfeiffer-Belli, Wilhelm, Lit.♛, Dramaturgie, Dr. jur. et phil., Doz. a. d. Univ. Frankfurt a. M., Vogelweidstr. 21. (ebda $^{11}/_{4}$ 70.) B: Einige Bemerkgn. zur Aufführg. d. Meistersinger 99; Üb. Fouqués Undine 03; Dramaturg. Aufsätze 11.

Bühnenbearb: Schillers Glocke 07. **H:** Katharina Elisabetha Goethe, Gedächtnisschr. 08; Das Puppenhaus (Jügel) 21.

Pfeiffer-Surber, Frau Martha, Lit.-Arb., **F.** Zürich, Bellerivestr. 59. ([29]/9 89.) **B:** Sunnechindli 24.

Pfeill, Karl Gabriel, Essay, **F,** Schriftsteller. Neuß a. Rh., Sternstr. 78. (ebda [7]/9 89.) **H:** Sammelbuch f. neue religiöse Kunst u. Dchtg.: Der weiße Reiter 20; Vom Licht bedacht, der Mund der Nacht 23.

Pfemfert, Frau Alexandra Stera, geb. Ramm, Essays, Kritik, Frauenfrage, **Ue:** R. Berlin-Wilmersdorf, Nassauische Str. 17. (Starodub, Gouv. Tschernigow, Rußl. [31]/12 84.) **Ue:** Mahomed Aschin, Die Freiheitsbewegung in d. Türkei 09; E. A. Nagrodskaja: D. Zorn d. Dionysos, R. 12, Die bronzene Tür 12, 2.—10. A. 19; Sawaty, D. Buch in Safftan, R. 1.—10. A. 18; A. Bodanow, D. Wissenschaft u. d. Arbeiterklasse 19, 10.—20. T. 20; N. Bucharin, D. Weltsystem d. Kommunismus 21; Wassilij Rojanow, Dostojewski u. s. Legende vom Großinquisitor 24; Tarasoff-Rodionoff, Schokolade, ein Rom. a. d. Sowjet-Rußland 24.

Pfemfert, Franz, /, **F,** Kritik, liter. Essay, Politik, Hrsg. u. Red. d. Wochenschrift „Die Aktion". Berlin-Wilmersdorf, Nassauische Str. 17. (Lötzen, Ostpreußen [30]/11 79.) **H:** Sammlung „Aktions-Lyrik", Bd. I—X 16; Lit. Aktionsbücher, Bd. I—VI 16, VII—IX 19, X 21; Polit. Aktions-Bibl., Bd. I—III 15/16, IV—X 20; Sammlg. „Der rote Hahn", Bd. I—XXVIII 17, XXIX—XL 19, XLI—LII 20, LIII—LX 24; D. Akt.-Buch 17; Ged.-Schr. f. R. Luxemburg u. K. Liebknecht 19; N. Lenin, Staat u. Revol. 20; K. Liebknechts Briefe a. d. Zuchthaus 20; K. Liebknechts pol. Nachlaß 21. **B:** Die dtsche. Sozialdemokratie b. Aug. 1914 17; (m. O. Rühle) Moskau u. wir 20; Vor 10 Jahren 24. **H:** John Mort, Die Einigung des rev. Proletariats u. d. Kommun. Anarchismus 23.

Pfister, Kurt, SDS., Ω, Kunstschriftst., Dr. München, Ainmillerstr. 34. (Ludwigshafen a. Rh. [16]/1 95.) **B:** Rembrandt 20, 2. A. 24; Herkules Seegers 20; Edwin Scharff (Junge Kunst, Bd. 10) 20; Rembrandts religiöse Legenden 20; Bruegel 20; Deutsche Graphiker d. Gegenwart 20; D. junge Dürer 21, 2. A. 22; Holbein 21; Hans v. Marees 21; Die primitiven Holzschnitte 21; Die mittelalterliche Buchmalerei des Abendlandes 22; Jan van Eyck 22; Bruegels Handzeichnungen 22; Vincent van Gogh 23; Hieronymus Bosch 23; Katakombenmalerei 23; Hugo van der Goes 23; Leonardo da Vinci 23. **H:** Die Donaueschinger Holzschnittpassion 22; Teutscher Kalender von 1480 22; Der Ritter von Turn 22; Der Eunuch des Terenz 22; Die Augsburger Passion 24; Boccaccios Buch von den berühmten Frauen, Ulm 1473 24; Die Blockbücher I. Antichrist, II. Defensorium immaculatae virginitatis 24; Cézanne 24.

Pfitzner, Hans, Dr. h. c., Prof. Unterschondorf a. Ammersee. (Moskau [5]/8 69.) **B:** Vom musik. Drama 15; Futuristengefahr 17; D. neue Ästhetik d. musikalisch. Impotenz 20; Musikdramen: D. arme Heinrich, D. Rose vom Liebesgarten, Palestrina, D. Christelflein; Lieder; Von Deutscher Seele, romant. Kantate.

Pflug, Hans, SDS., RB., Schöne Lit., **F,** /, Nov., Rom., Kritik, Schriftstell. u. Journalist. Nürnberg-Gebersdorf, Neumühlweg 80. (Fürth [14]/4 99.) **B:** Ein. Lebens Sprache, G. 18; Singendes Blut, Neue Verse 19; Lo, Verse 20; Seine Auferstehung, R. 21; Skizzen 24.

Pflüger, Ernst, **F,** Volkskde. Hannover, Kriegerstr. 7. ([24]/1 71.) **B:** Heimat ist alles, G. 21.

Pflumm, Konrad, s. Nachtr.

Pfohl, Ferd., /, Dr. phil. h. c., Prof., Musikkritiker d. „Hamb. Nachr." Hamburg, Beneckestr. 6. (Elbogen [13]/10 63.) **B:** Höllenbreughel als Erzieher 90, 9. A. 92; Quer durch Afrika 91, 3. A.; Bayr. Fanfaren 91, 3. A.; Führer durch Wagners Tannhäuser 91, 4. A. 00; d. Wagners Meistersinger 92, 3. A. 99; Mod. Oper 94; Nibelungen in Bayr. 97; A. Nikisch als Künstler u. Mensch 00, neue A. 24; Beethovens Fidelio 00; Wagners Lohengrin 00; W.'s Fliegender Holländer 00; Parsifal 01; Tristan 01; West-Östliche Fahrten 01; Rich. Wagner 10, 2. A. 23; Carl Grammann 10; Wagner (kleine Biogr.) 20; L. v. Beethoven 22.

Pförtner, Hans, †, Mitarb. ev. kirchl. u. relig. Zeitschr. München, Schönfeldstr. 32, I. (Henfenfeld, Mittelfr. [30]/10 77.) **B:** Gedichte 04.

Pförtner, Wilh., s. Wauer, William.

Pfuhl, Frau J. A., VB., Rom., Nov., Humor, Prof.-Gattin. Potsdam, Kronprinzenstr. 12. **B:** D. Bombe platzt, Schw. 05; D. Mut z. Leben, R. 07; An d. Grenze, R. 09; Zwischen zwei Feuern, R. 13.

Pharus, s. Huth, Otto v.

Philalethes, s. Kronenberg.

Philander, Theo, s. Pasig, Paul.

Philipp, Arno, VA., **Ue:** Port., Gymn.-Prof., Oberstlt. d. Ref., M. d. Abg.-H. Porto Alegre, Brasilien, Rua Hoffmann 43. (Zwickau [11]/1 70.) **Ue:** A. d. Escragnolle Taunay, Innocencia, R. 00, 2. A. 23. **B:** Drei Bagatellen, Rn.

Philipp, Ed. (Pf. P. v. Schönhorst, Cephi), VA., **F,** Ω, Nov., Prof., Dr., Hrsg. „Die Weltkultur", Direkt. d. Intern. Päd. Institt. Leer, Ostfr. (Schönhorst [19]/8 83.) **B:** Strandgut, R. 03; Liebe ob

Pflicht?, R. 05; **Deutsche Auslandschule** 05; **Nur ihn!** G. 06; **Hab' immer das Meer so lieb gehabt**, Erz. 06; **Kinderchor** 06; **Liederhort** 07; **D. Chorgesang** 08; **Wünschet Jerusalem Glück**, 2. A. 18; **Die Schule im Ausland** 20; **Pubertät u. Schule** 20; **Jugendpflege** 21; **Neuland**, G. 21; **Ziele u. Wege** 22; **Sexualethik** 23; **Krieg d. Krieg e**, A. 24; **Kaufm. Schriftwerk** 24.

Philipp, Hugo Wolfgang, ✝, Drama, Nov., Roman, Kritik, Essay. Auf Reisen. Adr.: Spitzbogen-Verlag, Berlin W 35. (Dortmund $^{3}/_{2}$ 87.) **B**: Der Herr in Grün, R. 19, 2. A. 20; Die Welt im Blickpunkt, Versuch einer Kosmosophie 21, 3. u. 4. A. 22; Der Clown Gottes, grot. Tr. 21; Der Sonnenmotor, phant. Erz. 22; Das glühende Einmaleins, Lsp. 23; Bocksprünge, Grotesken 23; Tristan, dram. Gemälde 24; Bacchantinnen, Tr. 24.

Philipp, Klara, s. Nachtr.

Philipp, Michel, Drama, Nov., Roman, Bahnbeamter. Hötting, Tirol, Sonnenstr. 10. (Wörth $^{10}/_{10}$ 76.) **B**: Wald, tirolische Mären aus der Zeit 10; ... u. keinen Eichenkranz, Nn. 12; Der fremde Gott, R. 14; Laurins Klage, Dr. 23. ()

Philippi, Fritz, SDS., DB., ✝, Erz., Pfr. Wiesbaden. (ebda $^{5}/_{1}$ 69.) **B**: Aus d. Stille, Lr. 01; Hasselbach u. Wildenborn, Westerwälder, Erzn. 02; Jeremia, dramat. Dchtg. 04; Unter den langen Dächern, Westerwälder Erzn. 05; Menschenlied, n. G. 05; Adam Notmann, R. a. d. Zuchthaus 06; Westerwälder Volkserzn. 06; Von der Erde u. vom Menschen, Bauerngeschn. 07; Auf der Insel, ZuchthausGeschn. 10; Vom Weibe bist du, R. 11; Im Netz, SchicksalNn. 12; Judas, Dr. 12; Adams Wiederkunft, e. neues Mysterium 13; Pfarrer Hellmund, Dr. 13; Weiße Erde, R. 13; D. heimliche Stimme, G. 14; Bruder Mensch, Dr. 14; Altmutter, Dr. 15; Wendelin Wolf, R. 17; Weltflucht, R. 20; Auf d. hoh. Heide, Erzn. 21; Erdrecht, R. 21; Niemandsland, R. 23; Vom Pfarrer Mathias Hirsekorn u. seinen Leuten, R. 24; Belial, Dr. 24; Mose, Tr. 24.

Philipsohn, Martin (Pf. Heinz Welten), Rom., ✉, ⊙, /, Dr. phil., Dozent f. Biologie Ref. f. naturwiss. Bücher am Berl. Tageblatt. Berlin-Friedenau, Sieglindestr. 1. (Dresden $^{1}/_{2}$ 76.) **B**: D. Waffen d. Wehrlosen 08, 2. A. 09; Unsere Giftpflanzen 11; Liebesleben d. Pflanzen 11; Sinnesleben d. Pflanzen 11; Hundskomödie, R. 11; D. deutsche Wald 12; Der ehrl. Name, Dr. 12; Illustr. Tierkunde 14; Kranke Pflanzen 15; Aus d. großen Kriege 15; E. Wiedersehen u. a. N. 15; Feinde ringsum, N. 15; D. Augen d. Giokonda, R. 16; Biolog. Studien, 2. A. 20; Biolog. Probleme, 2. A. 22; Globusapotheker, R., 2. A. 22; D. gold. Mantel, R. 21; D. blaue Flamme, R. 21; Die Hosen d. Frau v. Bredow, R., 2. A. 23; Nitokris, R. 23; Nebukadnezar, R. 24; Belsazar, R. 24.

Pianta, Ludwig Josef, ⊙, /. Wien XIII, Leergasse 3. (ebda $^{2}/_{6}$ 63.) **B**: Verlobt, Lsp. 91; Strohfeuer, Lsp. 94; Edelwild, Sch. 01; Weiber v. Weinsberg, Lsp. 01; Parodien: König Lear 01; D. Räuber 01; Freischütz 02; Käthch. v. Heilbronn 02.

Picard, Jakob, SDS., ✝, Krit., /, Dr. jur., RA. Konstanz, Schottenstr. 75. ($^{21}/_{1}$ 83.) **B**: Das Ufer, G. 13; Erschütterung, G. 20; Die Einkehr, G. 24.

Picard, Max, Dr. Schopfheim i. B. (ebda $^{8}/_{6}$ 88.) **B**: Das Ende des Impressionismus 16, 2. A. 20; Expressionistische Bauernmalerei 18, 3. A. 23; Mittelalterliche Holzfiguren 20; Der letzte Mensch, Dchtg. 21.

Pichl, Eduard (Herwig), Alldeutschvölkisch., alpin., burschenschaftl. Schrift., HofR. i. R., Ing. Wien IV, Schäffergasse 22. (Liesing b. Wien $^{16}/_{1}$ 72.) **B**: Georg Schönerer u. d. Entwicklung d. Alldeutschtums i. d. Ostmark 12—23 IV; Denkschrift d. österr. Sektionen d. D. u. Ö. Alpenvereins in d. Angel. „Donauland".

Pichler, Anton, ✝, ✝, /, Direktor u. Kanonikus. Salzburg, Hübnerg. 5. (ebda $^{7}/_{4}$ 74.) **B**: Apotheose Don Juans d'Austria, Dchtg.; Gottfuchers Christnacht, Dchtg.; Die neue Kunst; Die Glocken der Heimat, 2. A.

Picht, Werner, Volksbildungswesen, Dr., RegR. im Preuß. KultMin. Berlin W 35, Steglitzer Str. 75. (ebda $^{16}/_{6}$ 87.) **B**: Toynbee Hall u. d. engl. Settlement-Bewegung 13; Die Frucht des Leidens 20; England nach dem Kriege 23. **H**: Bücher d. Arbeitsgemeinschaft. 1. Bd.: Leo Weismantel, Wilhelm Tell, Schillers Vermächtnis an das deutsche Volk 22; 2. Bd.: Dr. H. Geiringer, Die Gedankenwelt d. Mathematik 22; Zeitschrift „Die Arbeitsgemeinschaft" 19—23; Archiv f. Erwachsenenbildung I. Jg. 24.

Pick, Otto, SDS., DB., ✝, /, Kritik, Red., **Ue**: F Tsch. Prag-Weinberge, Slezská 34. (ebda $^{11}/_{6}$ 87.) **B**: Freundliches Erleben, G. 12; Die Probe, Nn. 13. **H**: Casanova, Correspondance avec J. F. Opiz 13; Tschechische Erzähler 20; Deutsche Erzähler aus der Tschechoslowakei 22; Casanova, Briefwechsel mit J. F. Opiz 22. **Ue**: Pégun, Březina, Šrámek, Čapek, Langer, Machar.

Pickert, Gustav, DB., ⊙, Schausp. Kassel, Querallee 52. (Königsberg N. M.) **B**: Das Manjardenquartett, Lr.; Flori geht tanzen, Schw.; Lüttjewitts Hochzeit, Lsp.; Was das Christkind brachte, M.; D. Pensionsschwein, Schw.; Vater Morgana, Lsp.; Schon ist die Jugend! Lr. ()

Pidder am Steen, s. Zickler, Artur.

Piedra, s. Stein, Rich. H.

Pieth, Willy Fr., Mitgl. d. Kurat. d. Nord. Gesellsch., des Vereins d. Biblioth. u. a. m., ♫, ✒, BiblAss., Lit., Kritik, Hochschulfragen, Volksbildung, Kultur, Dr. phil., BiblDir., M. d. B. Lübeck, Fritz-Reuter-Str. 2. (Stettin $^{28}/_{12}$ 83.) **B:** s. G.-K.

Pietsch, Otto, Roman, Nov., Dr. phil. Heidelberg, Wolfsbrunnenweg. (Königsberg i. Pr. $^{27}/_{6}$ 74.) **B:** Italienische Reise, G. 13; D. Abenteuer d. Lady Glana, R. 13; Das Gewissen der Welt, R. 15, 15. A. 18; Taten u. Schicksale, R. 16, 8. A. 18; Vicoz & Co., R. 20; Vaterhaus, R. 23.

Pietsch, Paul, Deutsche Philologie, insbes. deutsche Sprache u. Sprach d. ausgehenden Mittelalters u. d. Neuzeit, Bibelverdeutschg. (deutsche Bibelsprache), Luthers sprachgeschichtl. Stellung, Sprachpflege als Frucht u. Ergänz. d. wissensch. Spracherkenntnis: Sprachverein, Fremdwörterfrage, deutsche Namenkunde, Dr. phil., Dr. theol. h. c., GRegR., o. HonP. i. R. Greifswald i. P., Roonstr. 10. (Breslau $^{9}/_{8}$ 49.) **B:** s. G.-K.

Pietzsch, Frl. Lina, DÖSchG., Rom., Nov., März., Skizze. Wien VI, Turmburgg. 5. (ebda $^{17}/_{8}$ 88.) **B:** Genia, R. 17; Du mein Wien, Erz. 20; Die Märlein v. Deutschen, pol. M. 21; Allwiß a. d. Freite, Erz. 21.

Pigni, Paul, DB., ☾, ✓, ●, ✓, Reg. u. Dramaturg. Düsseldorf, Immermannstr. 29. (Hundsfeld $^{6}/_{8}$ 76.) **B:** Der Thronfolger, Sch. 06; Das Rosenwunder, Optte. 13; Wenn der Purpur fällt..., Sch. 19; Allmacht, Dr. 25; Der große Kanzler, Optte. 25.

Pilf, Traugott, VB., Roman, Nov., Dr. Kreisarzt, MedR. Wiesbaden. (Sickte b. Braunschweig $^{12}/_{10}$ 66.) **B:** Glück im Vorübergehen, Nn. 95; Doktor Dackels Operationstisch 08, 3. A. 21; Geschn. aus der Ostmark 09; Das bunte Haus, R. 10; Grete Rautenstrauch, R. 10; Pastor Köhlers wilde Rosen (u. d. Nam. Friedr. Frohmut), R. 10; Ein Reiterlied, Erz. 15, 2. A.; Hermann Löns der Dichter 15, 16. A. 20; D. Kreuz d. Ehre, Erz. 16; Eulenspiegeleien von Löns, 10. A. 20.

Pilger, Bruno, s. Weinrich, Alfons.

Pilz, Johann (Pf. P-z), CC., VB., ♆, Nov., ☾, ✒, ♫, Ψ, Kritik, ✓, Dr. phil., Prof. Wien IX, Serviteng. 7. (Nixdorf $^{11}/_{8}$ 85.) **B:** Von Geigen u. Gästen, G. 10; Miniaturen, G. 18; Jan Pomuks Legende, N. 21. **H:** Sprossende Saat, Anthol. deutsch-böhm. Dichter (m. Hans Hajek) 11; Der Heimat zum Gruß, Almanach deutsch. Kunst aus Böhmen (s. Osk. Wiener) 14; Von Heine bis Liliencron, Liebeslyrik, Anthol. 24; Meier-Helmbrecht, Schulausg. mhd. 24. **Ue:** Meier Helmbrecht 23.

Pinkus, L. Felix (Pf. L. Felix Pinus), PA., ✉, ✓, Dr. phil., Schriftst. Zürich 7, Susenbergstr. 110. (Breslau $^{18}/_{8}$ 81.) **B:** Die mod. Judenfrage 03; Palästina u. Syrien 03; Stud. z. Wirtschaftsstellung d. Juden 05; Die Entfesselten, Nn. 08; Vor der Gründung d. Judenstaates 18.

Pinner, Rudolf, Roman, ♆, ✒, Dr. med., Arzt. Berlin NW 52, Paulstr. 9. (Glogau $^{8}/_{10}$ 82.) **B:** Was ihm d. Leben gab, R. 06; Das endverlorene Lied, R. 09; Es blasen die Trompeten, G. 08; Das Volk stand auf, der Sturm brach los, G. 15. ( )

Pinthus, Kurt, SDS., Essay, ✓, Kritik, Lit., Dr. phil. Berlin-Halensee, Küstriner Str. 12. (Erfurt $^{20}/_{8}$ 86.) **B:** Die Romane Levin Schückings, ein Beitrag z. Gesch. d. d. Romans 10. **H:** Menschheitsdämmerung, Symphonie jüngster Dchtg. 20, 10.—15. A. 22.

Pinus, L. Felix, s. Pinkus, L. Felix.

Piper, Kurt, Mitgl. d. Anthroposophischen Gesellsch., ♆, Essay, Dr. med., Red. d. „Anthroposophie" u. d. „Drei", „Kommender Tag". Stuttgart, Champignystr. 17. (Altona Elbe $^{22}/_{12}$ 75.) **B:** Fegefeuer, G. 03; Waffen u. Wunden, G. 05; Tellurische Feuer, G. 10; Künstlertypen u. Kunstprobleme, Essays 10; Bibelgold in neuer Prägung, Nachdichtungen: Buch Hiob, Apokalypse, Prediger Salomon, Joh.-Evangelium 21; Missa solemnis, Dchtg. 24.

Pirchan, Emil, SDS., Leit. d. Ausstattungswes. d. Staatstheater Berlin. Berlin-Wilmersdorf, Prinzregentenstr. 2. (Brünn $^{27}/_{8}$ 84.) **B:** Das Teufelseligier 15; Der zeugende Tod, R. 18; Weinwunder, Dr. 18; Pyramide, R. 23; Menschenströme, R. 23; Die lebende Stadt, Essays 23. **H:** Faustbrevier 17; Bibelbrevier 18.

Pirkhert, Alfred, SDS., DÖSchG., ☾, ●, ✓, akad. Maler, Prof. Wien V, Margarethenstr. 103. (Serajevo $^{21}/_{8}$ 87.)

Pirkhert, Ella, s. Triebnigg, Ella.

Pißk, s. Glogau, Emil Aug.

Pißin, Raimund, Kritik, ✓, Essay, ☾, Dr. phil. Berchtesgaden, Landhaus Ursula. (Berlin $^{26}/_{11}$ 78.) **B:** Otto Heinrich Graf v. Loeben 05; Frank Wedekind 05. **H:** Ausgew. Ged. d. Grafen Loeben 06; D. Jugendgedichte der Brüder Eichendorff 06; Musenalmanache der Romantik (Bibliograph. Repertor. V.) 10; Uhlands poet. Werke (Tempel-Verlag) 11; Justinus Kerners Werke, Auswahl in 2 Bdn. (Gold. Klass.-Bibl.) 14.

Pißk, Karl Oskar, SDS., Publizist, Dr., Dir. d. Tageszeitung „Der Tag". Wien, Österr., XIX, Döblinger Gürtel 8. (ebda $^{9}/_{4}$ 94.) **B:** Kritik der unreinen Vernunft 18 I: Die weiße Schmach 20; Kul-

turfinsternis 21 I; Künstlerhilfe-Almanach 24.

Plage, Felix, Volkstüml. Bildungsw., Bibl., Stadtbibliothekar. Frankfurt a. d. O., Oderstr. 41. (Breslau $^{1}/_{11}$ 66.) B: Die Stadt Frankfurt a. d. Oder im Wandel der Zeiten 11. H: Bildungspflege (m. E. Ackerknecht) 19.

Planitz, Ernst Edler v. der, ✝, ○, ⚓, ⚒, Dr. phil., Prof. Berlin-Kaulsdorf. (Norwich $^{5}/_{8}$ 57.) B: Der Dragoner v. Gravelotte, E. 86, 12. A.; Ein Königs-Märchen, E. 87, 9. A.; Die volle Wahrheit üb. d. Tod d. Kronprinz. Rudolf 89, 57. A. II; Verschämte Lieder 90, 15. A.; Die Weiber v. Weinsberg, E. 97, 24. A.; Die Hexe v. Goslar, E. 98, 3. A.; Der Esel vor Gericht, Lpv. 04, 6. A.; Sisyphus' Geschlecht, Sch. 05, 2. A.; Buch d. Balladen; Heldin des Alltags 24; Als Spion in Frankreich 24; Marienleben 24.

Planta, Gaudenz v., ✝, Drama, Politik, Gutsbesitzer. Fürstenau, Graubünden. (Alexandrien, Ägypten $^{29}/_{11}$ 69.) B: Der erste Flug, G. 09; Niklaus v. Flugi, Dr. 10; Jenatsch u. Lucretia, Dr. 14; Der zweite Flug, G. 15; Die Schweiz im Staatenbunde 15; Europa auf dem Wege zur Einheit 18. ( )

Pläter, Nic., s. Rost, Bernh.

Plath, Konrad, Klass. u. dtsch. Ψ, Kunst⚒, Archäologie, ⚒, Schwerhörigenfürsorge, Dr. phil., Bibl. a. d. Preuß. Staatsbibl. Berlin NW 23, Brückenallee 5. (ebda $^{24}/_{6}$ 65.) B: Die Königspfalzen d. Merowinger u. Karolinger, I 92, II 94; Ernst Curtius u. d. Erforschung d. deutschen Altertums 97; Margarete von Witzleben 18; Ein frischer Kranz a. d. Grab Margaretes v. Witzleben 19; u. a. ( )

Plattensteiner, Richard, SDS., ✝, ○, ⚓, /, Dr. phil., Vortragsmeist. Purkersdorf b. Wien. (Wien $^{18}/_{3}$ 78.) B: Empfundenes, G. 02, 2. A. 03; Franz Stelzhamer, Biogr. 03; Kunst, Leben u. Natur, Lr. u. G. 05; Lautes u. Leises, e. Liederb. 05; Vom Dr. Hans, Skn. 05 II, 2. A. 06; Frau Not, Bst. 07; D. Schusterfranzl, Erz. 08, 2. A. 09, Volksausg. 13, 2. A. 20; Peter Rosegger, Biogr. 06, Volksschr. 13, 4. A. 22; D. Wirtin z. gold. Hirschen, Erz. 13 II, 3. A. 18; Vom Seppl, Erz. 15 II, 4. A. 18; Der Grillparzer Franz u. s. Kathi, Dchtg. 15; Der sal'rische Franzl, Dchtg. 16, 3. A. 18; Das Lied vom Steffel, G. 16; Beethoven, Dchtg. 16, 2. A. 20; Die Leut vom Hochkogl, Erz. 18, 2. A. 18; Dorfgesch. 18; Kunst u. Leben, Dchtg. 23. H: Mit Herz u. Hand fürs Vaterland, KriegsLr. 15, 3. A.; Franz Stelzhamers mundartl. Dchtgn. in Übertragung 16.

Plaß, Wilhelm, ASV., Roman, Novelle, Erz., Drama. Weinheim i. Bad. (ebda $^{7}/_{6}$ 66.) B: Erlebtes u. Erdachtes, G. (Pf. W. R. Weiß) 94; Lieder (desgl.) 96; Baltin Hansjörg u. d. Gret, R. (Pf. W. Kurtz) 13, 7. A. 24; Kriegsgedichte 14, 30. T. 15; Hans Waldners Glücksjahr, R. 15, 5. A. 24; Wandlungen, R. 16, 2. A. 23; Herrn Selberts freundl. Geschichten, Erz. 16, 2. A.; Aus Herrn Selberts altem Notizbuch, Erz. 16, 6. A. 21; Stille Menschen, R. 16; Herrn Selberts neues Notizbuch, Erz. 17, 3. A. 24; Meister Wegmann, R. 18; Wege der Liebe, R. 20; Mein Deutschland, Dr. 21; Am Herzen d. Natur, G. 22; Lieb u. Leid, G. 22; Wieland, Dr. 22.

Plazbecker, Heinr. Aug, PA., BJ. & S., RP., Prof. d. Mus., Musikref. d. „Sächs. Staatsztg." Dresden-A., Hähnelstr. 12. (Merzenhausen i. Rhld. $^{18}/_{6}$ 60.) B: Z. Einf. in Bungerts „Kirke" 98; D. Wahrheitsmund, Optte. (m. A. Osterloh) 99; D. Brautvater 00; Gockel, Hinkel u. Gackeleia, Märchenp. 04; Papa Schwerenöter, Optte. 07; König Lustik, Optte. 14; Vidura, Tanzpant. 21; Die zärtlichen Verwandten, Optte. 25.

Platzer, Gustav Martin, DB., SDS., Lit. Ess., Buchbesprechgn., Dramen. Novellen, Prologe, Sport, Verkehr, Schriftl. an der Eisenacher Tagespost. Eisenach, Thür., Am Grabental 4. (Leipzig $^{13}/_{11}$ 90.) B: Schweizerfürsorge f. deutsche Kinder 23; Mütter, Dr. 23; Der fremde Vogel, N. 24; Menschenliebe, Dr. 24. *

Platzhoff-Lejeune, Eduard, ⚓, ✝, Lit., Musik, Dr. phil., Pfr. Bullet sur Yverdon, Schweiz. (Frankfurt a. M. $^{29}/_{6}$ 74.) B: Ernest Renan 00; Paul de Lagarde 03; Werk u. Persönlichkeit 03; Lebenskunst I 05, II 06; Relig. geg. Theologie u. Kirche 05; Handschuhmoral 05; Die Reklame 09; La politique ferroviaire en Suisse 10; La Suisse italienne 11; Lugano 13; Lötschbergbahn 13; Brissago 14; Locarno 23; Übersetzungen.

Plaut, Joseph, SDS., Humoristika, Parodien. Berlin-Charlottenburg, Fredericiastr. 5. (Detmold $^{4}/_{6}$ 79.) B bzw. H: Das heitere Plautbuch II.

Plawina, Oswald (Pf. Norbert Wahl, Teut, Argus, Odo), Bartels-Bund, /, ✝, Lit.⚒, Skizze, Kritik, Humor, Aphor., Kritiker d. „Tag", „Deutsch. Volksboten", „Deutsch. Volksstimme", „Deutsch. Arbeiter-Ztg." u. d. „Völkisch. Wegweisers", Dr. jur. utr., ÖbMagR. i. R., Prof. Brünn, Tschecho-Slowakei, Schlosserg. 8. (ebda $^{29}/_{6}$ 64.) B: Die Strafbarkeit der Warnungsinserate 95; Poetische Flugblätter, G. 03; Aus Zeit u. Leben, G. 05; Bilder aus d. mähr. Schweiz 05. MitH: Ein Jahrh. deutsch. Dichtens u. Denkens, volkstüml. Enzykl. d. deutschsprachl. Lit. u. Kunst, Wissensch. u. Technik v. Beg. d. 19. Jahrh. bis z. Gegenw. 21 II.

Pleitze, A. von der, s. Hirsch, Albrecht.

Pleißner, Artur (Pf. Artur Arten, Heinz v. Königsbrück), Börsenver. Deutscher Buchhändlr., Dr. jur., Inh. des „Deutschen Literatur-Verlags". Dresden-Mobschatz, Villa Heimchen. (Rippien $^{10}/_{8}$ 72.) B: Robert Forster, Dr. 90; Modell ohne Kopf, R. 97, 3. A. 00; Alkohol, Weiber 97; Vor los, R. 99, 4. A. 06; Lex Heinze, Protestnov., 1.—5. A. 00; D. Talisman, R. 00; Kommandierende Generäle, R. 04; Millionen-Brand, R. 09 f.

Pleitner, Emil, Nov., ✒, /, Jugendschr., ✍, ○, SemObLehr. Oldenburg i. Gr., Adlerstr. 3. (Brake a. d. W. $^{2}/_{8}$ 63.) B: Janßen, der Butjadinger Bauernpoet 98; Oldenburg im 19. Jahrh. 99/00 II; Heil Dir, o Oldenburg, Aufs. u. G. 01; Oldenburgisches Quellenbuch 03; Deutsche Geschichte (m. Neels) 05; Botterbloomen, plattd. G. 05; Van use Slag, plattd. Gesch. 06; Zum Rhein, übern Rhein! Festsp. 10; Altsächs. Weihnacht, Weihnsp. 11; Neuenburg, Heimatspiel 13; Die Reformation im Oldenburger Lande 17; Durch Not u. Tod, Festsp. 21.

Plenzat, Karl, ✒, ○, Heimat- u. Volkskde., ✒, Dr. phil., Direkt. d. Städt. Höh. Mädchenschule. Marggrabowa, Ostpr., Bahnhofstr. 458. (Gr.-Warningken $^{28}/_{7}$ 82.) B: Lose Blätter aus d. Kriegstagebuche e. Ostpreußen, G. 16, 2. A.; Der Liederschrein, deutsche, litauische u. masur. Volkslieder a. Ostpr. 18, 2. A. 22; Deutsche Spiele: 1. Maispiel, 2. Weihnachtssp. 20; D. Wundergarten, dtsch., lit. u. mas. Volksmärchen a. Ostpr. 22; Winterjugendarbeit 22; Die Theophiluslegende in den Dichtungen des Mittelalters 23; Ostpreußische Sagen 25; Ostpreußen im deutschen Liede 25. H: Ostpreußische Heimatliteratur, ein Ratgeber und Wegweiser 22; Ferdinand Hirts Deutsche Lesehefte u. Lesebücher für Ostpreußen (m. Hassenstein u. Krauledat) 23—25; Eichblatts Deutsche Heimatbücherei 25. Ue: Nocrion, eine Geschichte aus Allobrogien.

Plettke, Friedr., ✒, /, ✍, Vorgeschichte, Konserv. d. städt. Morgenstern-Mus. Geestemünde, Buchtstr. 10. (Flinten $^{3}/_{1}$ 64.) B: Strandgut, G. 96; Die Karlsburg, hist. Erz. 02, 2 A. 21; Führer durch d. geol. Abt. d. Morgenstern-Mus. 20; Strand- u. Heidewanderungen im Mündungsgebiet d. Weser 22; Vor- u. Frühgeschichte d. Reg.-Bez. Stad.: I. Die Urzeit 23, II. Die Zeit d. nordindogermanischen Landnahme 23, III. Die Zeit der nordindogermanisch. Kulturblüte 23, IV. Die Zeit d. germanisch. Landnahme 23, V. Die Zeit der germanisch. Kulturblüte 24. H: Aus der Heimat — für d. Heimat I—V 99—05, n. F. I—II 08—12; Heimatkunde d. Reg.-Bez. Stade I 09; Hansa-Heimatbücher, H. 1—20, 21—24.

Pleyer, Kleo, ✒, Drama, Erz., Journalistik, Hochschüler, Hauptschriftleiter der „Deutschen Akademischen Stimmen". München, Kaulbachstr. 60a/I. (Eisenhammer b. Scheles, Tschechosl. $^{10}/_{11}$ 98.) B: Frühlicht, G. 20; Weiße Sturmglocken, e. völk. Buch 21; Wintersonnenwende, e. völk. Zeitwerk 22. ()

† Plothow, Frau Anna, RP., SDS., Rom., /, Nov., März., Kritik., Red. am „Berl. Tagebl." Berlin SW 68, Friedrichstr. 36. (ebda $^{4}/_{2}$ 53.) B: Romeos Debüt, R. 88; D. Buch d. Frau 00, 2. A. 03; Märkische Skizzen 05, 2. A. 06; D. Begründerinnen d. deutschen Frauenbewegung 06, 5. A. 11; Kaisergeburtstagsfeier der Blumen 08; Das deutsche Lied, Festspiele 08; Klatschliesel, Mlp. 12; Heideprinzeßchen u. a. M. 12, 2. A. 23; Kriegsmärchen 15; Tanzelfchen M. 20, 2. A. 23.

Ploetz, Hermann, ✒, Volksschullehrer. Stettin, Pomm., Pölitzerstr. 37B. (Cretlow, Pomm. $^{21}/_{10}$ 70.) B: Text z. Oratorium „Das Licht" 07; Wein u. Brot, G. 20, 2. A. 21.

Ploetz, Ludw. v., Roman, Nov., RegR. Charlottenburg 2, Marchstr. 4. (Hannover $^{26}/_{6}$ 67.) B: Kein Raum 97; D. Jauchzen der Geigen, R. 04.

Plutus, s. Bernhard, Georg.

Pniower, Otto, Deutsche Altertumskunde, Lit.✍, Dr. phil., Prof., Dir. d. Märkischen Mus. i. R. Berlin SW 11, Hallesches Ufer 21. (Gleiwitz $^{22}/_{5}$ 59.) B: s. G.-K.

Pocci, Franz Graf v. (Pf. Franz Nepos), ✍, ♥, ○. Schloß Ammerland, Oberbay. (München $^{14}/_{8}$ 70.) B: D. Fasan in Bayern 06; Emma Hart, Sch. 14. MitB: Frz. Poccis Kunterbunt 10; D. schönsten Heiligen-Legenden 12/14 II. H: Pocci, Totentanz 20; Lustiges Komödienbüchlein 21; Brentano, Rotkehlchen — Liebseelchen 21. ()

Pochhammer, Margarete, geb. Cauer (Pf. M. Tellmar), DSch., Nov., ○, Abhandl., Oberstleutn.-Wwe. Berlin-Lichterfelde, Moltkestr. 52 (Breslau $^{4}/_{2}$ 52.) B: Die Geschichte der Eltern, Erz. 03; Marinemütter, Lsp. 04; Frau Major Lübicke, Lsp. 09; D. Frauenkleidung, rassehygienisch u. sozial 12. H: Weihnachten im Weltkriege 14; Deutsche Helden, deutsche Frauen 15; Dantes Göttl. Komödie in dtsch. Stanzen frei bearb. v. Paul Pochhammer, 5. A. 23.

Poeck, Wilhelm, DB., Roman, Erzählung, Märchen, ✒, Lustspiel, /, Dialekt (plattd.), Kritik. Schloß Inzing b. Innsbruck. (Moisburg, Hann. $^{25}/_{12}$ 66.)

B: Schicksale, Nn. 01; Islandzauber, R. 04, 2.—4. T. 22; De Herr Innehmer Barkenbusch, plattd. u. hochd. Humoresken 05, 4.—6. T. 21; In de Ellernbucht, R. 06, hochd. A. 22; Turmschwalben, hum. R. 07, 4.—6. T. 19; Von Löwen, Lumpen u. anständigen Leuten, plattd. u. hochd. Humoresken 07; Nordkaper, hum. R. 08; Sinkendes Land; Hallig, R. 08, 2. A. 19; Von Hamburger Herrschaften, Kötschen u. Kindern, Hum. 09; Planetenpleite, hum. R. 10; Simon Külpers Kinder, Fischer-R. 10, 5.—8. T. 21; Das Kraut Orant, R. 11; Der Austauschprofessor, Hum. 11, 4.—7. T. 22; Grenzer, R. 12; Er malt —sie schriftstellert, hum. R. 13, 5.—8. T. 21; Das verhängnisvolle Honorar, Hum. 14; Die Eisenrose, G. 15; Trina Groots Vermächtnis, Elbmarschen-R. 17, 6.—7. T. 22; Flint u. Genossen, See-R. 17; Der Kampf um die Heimat, Hallig-R. 18; Hauschilds in Paris, hum. R. 19; Der Kriminalkutter, See R. 19, 10.—13. T. 21; Die göttliche Molli, Studenten-R. 20; Die gestohlene Fregatte, hum. R. 20; Robinsonland, Hallig-R. 21; Poggenkönig un Dübelsprinzessin, plattd. Märchen 21; Das Plattdeutsche u. die akadem. Berufsstände 22; Heino der Klabautermann, Jugenderz. 23; Die Heiratsjacht, Westind. R. 24.

Pohl, Gerhart, SDS., Erzählende u. erörternde Prosa, Lektor bei Elena Gottschalk Verlag, Berlin. Berlin W 62, Lutherstr. 13 p. A. E. G. Verlag. (°/7 02.) **B:** Fragolfs Kreuzweg, Erz., 21, 4. A. 24; Symbol Oberammergau 22; Das Tagebuch merkwürdiger Verführungen, Erz. 23: Deutscher Justizmord, ein Fechenbach-Memorandum 24; Jean Paul, d. Deutsche 24. **H:** Die Neue Bücherschau, eine Schriftenfolge, 2. Folge 23.

Pohl, Guntram Erich, ASV., Dchtg., Erz., Märch., Dramatik. Grutten, Rhld., Bahnstr. 4. (Hochdahl b. Düsseldorf 12/1 91.) **B:** Heidestunde 15/20, 4. A.; Gedanken zu Diefenbachs „Göttliche Jugend" 16/21, 3. A.; Traumfahrt 17; Otger 17; Sonnwendzeit 18/21, 2. A.: Kinder des Lichts 18/20, 3. A.; Kaiperl u. d. Alkohol 18; Großstadt-Dämmerung 18/21, 2. A.; Vom Tode 18; Legende von Herman 19; Die Hüter Straßburgs 19; Jünglingsseele 20· Tiefe Welt 21; Sonnwendzeit, ein Spiegel d. Wandervogels 13.

Pohl, Fräul. Hertha, Roman, Novelle u. Skizze. Krappitz, Krs. Oppeln, Oberschlesien. (ebda 24/1 89.) **B:** Die klagende Nacht, Oberschlesische Erz. 22; Die Bettelgret, Ein Schicksalsbild aus Oberschlesien 23; Der Weg der Martina Förster, R. 23; Armes Volk, Nn. 23.

Pohl, Rob., DB., O, Humor, Nov. **Meran i. Tirol,** Ladurnerhof. (Prag 12/1 50.) **B:** (seit 00) Madame Troubadour, Libr. (m. B. Jenbach) 07; Die Liebesschule, Libr. (m. dems.) 09; Wenn Männer schwindeln, Libr. 13; D. dumme August, Libr. 15; Der Mann ohne Vergangenheit, Libr. 16; Der glückliche Kiebitz, Libr. 20; Onkel Muz, Libr. 21; Der Schwan von Siam, Libr. 21; u. m. Bühnenbearbeitgn.

Pohlidal, Frau Helene verw. (Pf. Hermann Dahl), O, /, Nov. **Breslau** 16, Hansastr. 19. (Gr.-Glogau 21/1 57.) **B:** Psyche, R. 22; Ein freigeword. Weib, Kom. 96; Felix, Fam.-Dr. 01; Der Göttliche, R. 03; Harald Atterdal, R. 06; Erlöser-Arbeit, R. 06; D. Missionar, Dr. 06; Das Reich in uns, R. 06; Schiffotte, R. 10; Frauen v. heute, R. 10; Der König u. seine Frauen, Dr. 12 (m. Zdenko v. Kraft); Luzifer, C. 16; Verschlossene Welten, Ess. 22; Passionsspiel 23; Mose, Biblisches Dr. 23; Eros, Phantastisch. Sp. 24.

Pohlmann, Ludwig, P. **München,** Amalienstr. 3 (ebda 26/1 67.) **B:** Musiklehre (mit Thauer) 09; Das Gedächtnis u. s. Entwicklungsfähigkeit 09; Die Kunst zu denken 10; Spanisch leicht gemacht 11; Geistesschulung 14; Das Gute d. Weltkrieges 14; D. deutsche Frau nach 1914 14; Gudrun, Sch. 15; Wie werde ich wahrhaft glücklich? 19; u. a. s. G.-K.

Pöhlmann, Frau Olga, Romane, Ober-Studienrats-Gattin. **Nürnberg,** Ebensee-Str. 21. (Kitzingen a. M. 21/1 80.) **B:** Die arme Stadt, hist. R. a. d. Bauernkriege 13; Käthe Hallerin, Nürnberger hist. R. a. d. 30j. Kriege 19; Die drei Mädel von Finsterviereck 20; Der Puppenspieler 21, 2. A. 22; Niklas Muffel, hist. Nürnberger R. 22.

Pokorny, Hans (Pf. Hans Weber-Lutkow), Kritik, Nov., /, O, Dr. jur. Lowce b. Radomno, Polen. (Lemberg 27/1 61.) **B:** Schlummernde Seelen, Nn. 00; Die schwarze Madonna, Nn. 01; Bilder aus d. franz. Revolution 09; Longwood, Dr. 13.

Poldow, Erich, Politik, Nov., Theaterkritik, Chefred. d. „General-Anz. f. d. ges. Neumark". **Landsberg** a. d. Warthe. (Grunziger Heidemühle, Kr. Meseritz, 21/11 69.)

Polenske, Karl, rk, W, O, Dr. jur., Prof. **Berlin** W 62, Kleiststr. 21. (Neuyork 16/4 81.) **B:** Goethe u. d. Umsturz (Faust II) 19; Zehn Tage Rätefinanzminister, Dr. 20; u. a. ( )

Polgar, Alfred, Kritik, O, Nov. **Wien** I, Stallburggasse 2. (ebdo 27/1 75.) **B:** Der Quell des Übels; Bewegung ist alles; Brahms Ibsen; Die Musteroperette; Goethe, Liv. (mit Friedell); Soldatenleben im Frieden (mit dems.); Der Freimann (mit dems.); Talmas Tod (m. Ar-

min Friedmann); Hiob; Kleine Zeit; Pallenberg; Gestern und heute.

Polixa, Johann, Erforschung der ältesten Baudenkmäler, Vermessungs-Sekretär. Stettin, Pommern, Delbrückallee 92. (Kleskówen $^{7}/_{10}$ 86.) **B**: Die Sprache der Cheops-Pyramide, das enthüllte Geheimnis des wunderbaren Bauplanes der 5000 Jahre alten Steinpyramide von Gizeh 22.

Pollack, T., s. Braunbeck, Rich.

Pollaczek, Max (Pf. Max Richter, Walter Morgan), BP., BBJ., RB., Roman, ✓, ○, ♛, $^{r}/_{t}$, ⊞, Dr. jur., Schriftleit. d. Berl. Lok.-Anz. Berlin SW, Neuenburger Str. 13. (Nikolai $^{15}/_{8}$ 68.) **B**: Gertrud 97; D. Wohltäter 98; D. neue Brücke 99, 13; D. zweite Doktor 01; D. Marracher Partie 01, 13; Vor d. Gesindeball, Lsp. 02; Geläutert 03; Glatteis 06; Wunderliche Wahrheiten 13; Orden u. Ehrenzeichen 15.

Pollak, Alice, s. Gurschner, Alice.

Pollak, Karl (Pf. Karl Walde), ○, Dramaturgie, ✓, ⊙, Privatbeamter. Klosterneuburg b. Wien, Peter-Rosegger-Gasse 17. (Wien $^{24}/_{8}$ 76.) **B**: Das Wesen des Dramas; Selbstbildung; Gabriel, dramat. Ged. 07; Die Grundlagen d. lit. Kritik 21.

Pollitzer, Viktor, s. Polzer, Victor.

Pöllmann. P. Ansgar, OSB. Lit.-♛, Ästhetik, ♆, Kunst♛, München, Augustenstr. 88. (Hechingen $^{21}/_{9}$ 71.)

Pölt, Frau Klara (Pölt-Nordheim), ✓, Volkskde., Kult.♛, ♂, ♆, Kais. Ratsgatt. Innsbruck, Pembaurstr. 1. (Sarnthein $^{3}/_{8}$ 62.) **B**: Lodenrock u. Wifflinghuttel, Tiroler Geschn. 11; Bergler u. Dorfleut, desgl. 14; Tiroler Nageln, desgl. 17.

Poltermann, Willibald, s. Böttger, Frz.

Polzer, Aurelius (Pf. Erich Fels u. Armin Stark), ♆, Ed., ✓, ♛, Ψ, GV. a. D. Graz, Mucharg. 12. (Feldkirch $^{16}/_{12}$ 48.) **B**: Zu Schutz und Trutz (A. Stark) 83; Rufe aus d. deutsch. Osten (m. A. Hagen) 84; Wehr u. Waffen (m. dems.) 85; Bekennt euch z. deutsch. Nationalkirche 86; Im Harnisch 87; Kalend. des Schulvereins 88; R. Hamerling 89; Gedenktage f. das deutsche Volk 93; R. Hamerling als völkischer Dichter 97; Julfest 02; Sonnenwende 02; Südmark-Kalender (m. K. W. Gawalowski) 98—04; In Sturmnacht u. Sonnenschein 07. **H**: Grazer Wochenbl. 89—14; Harfenklänge aus eiserner Zeit 18. ()

Polzer, Victor (Pf. f. Viktor Pollitzer), germ. u. klass. Ψ, Dr. phil., Lektor d. Herz-Verlag A.-G. Wien-Leipzig. Wien IX/1, Treihackengasse 10/15. (Wien $^{5}/_{8}$ 92.) **B**: D. Charakterzeichnung d. Genredramas i. Theorie u. dichterischer Praxis 22. **H**: D. Welt in Novellen, eine Auswahl f. d. Jugend 21 II. •

Pomme, Erich, $^{r}/_{t}$, ♫, Nov., Dr. jur. Berlin-Wilmersdorf, Mannheimer Str. 53. (Kassel $^{1}/_{8}$ 72.) **B**: s. G.-K.

Ponten, Josef, Roman, ○, ●, △, Dr. phil. München, Josef-Klar-Str. 12. (Raeren b. Eupen $^{3}/_{8}$ 83.) **B**: Jungfräulichkeit, N. 06, 10. u. 11. A. 22; Augenlust, philos. Studie u. Totentanz-G., 1. u. 2. A. 07; Siebenquellen, R., 1.—3. A. 08; Alfred Rethel 10, 2. A. Neufassung 21; Peter Justus, R., 1.—2. A. 11; Griech. Landschaften 14 II, 4. A. Neufassung in I 23; Führer durch d. Karlsfresken A. Rethels 15; Der Babylonische Turm, R. 18, 11.—15. A. 20, 16. u. 17. T. 24; Die Insel, N. 1.—5. A. 18; Der Meister, N. 19, 4.—5. A. 20; Der Knabe Bleinam, N. 21; Die Bockreiter, N., 4.—6. A. 22, 7.—9. T. 24; Der Jüngling in Masken, N. 22; Studien üb. Alfred Rethel 22; Die Uhr von Gold, N. 23, 3.—6. T. 24; Der Gletscher, N. 23, 3.—6. T. 24; Kleine Prosa, Essays 23; Der Urwald, Erz. 24; Architektur, die nicht gebaut wurde 24. **H**: Briefe A. Rethels 11.

Pontzen, Alfr., Belletr., Musik. Düsseldorf, Hindenburgwall 15. (Eupen $^{5}/_{8}$ 70.) **B**: Von d. Nordsee bis z. Mittelmeer 99, 3. A. 10; E. Ausflug z. Pariser Weltausstellg. 00; Wanderlieder 16.

Povert, Hermann M., DB., Hebung d. deutsch. Kultur, Dr. jur., Richter a. Amtsgericht Hamburg, früh. Hrsg. d. Halbmonatsschr. „Der Vortrupp". Blankenese b. Hamburg. (Hamburg $^{13}/_{11}$ 71.) **B**: Helmut Harringa 10, 293. T. 24; Tagebuch eines Sehenden 1914—1919 20; Wenn — —, Dr. 22; u. a.

Popp, Herm., Kunst-, Kultur♛, Ästhetik, Dr. phil., Hrsg. d. „Führer zur Kunst". München, Herschelstr. 23. (Hannover $^{26}/_{10}$ 71.) **B**: Beiträge z. Gesch. der neuen Künstler-Ästhetik 00; Maler-Ästhetik 02; D. Architektur d. Barock- u. Rokokozeit in Deutschland u. d. Schweiz 12; Geschichte d. deutsch. Kunst 13; Germanenkunst 13; Werden der deutschen Familie 13; Mittelalterliche Architektur u. Skulptur der Normannen u. Hohenstaufen in Apulien 22.

Popp, Wilh., ♆, Kinderlied, Kritik, ObLehr. Roth b. Nürnberg, Mfr., Hilpoltsteiner Str. 332. (Sugenheim i. Mfrank. $^{17}/_{1}$ 70.) **B**: Ringel-Reihe, Kinderlied. 20.

Poppe, Paul (Paul Schirmer), DB., ○, Dr. phil., ObStudDir. Charlottenburg 9, Kaiserdamm 31. (Berlin $^{10}/_{8}$ 64.) **B**: Der Backfisch, Kom.; Die Gliederpuppe, Trag.-Kom.; Die moralische Tänzerin, Die neun Väter, Der Marionettenspieler, 3 Groteskk.; Der Theaterdirektor, Die nachträglichen Söhne, Hochzeitsflug, 3 Kom.; Menschlichkeit, Bühnendchtg.; Geschichten von der Straße, N.; Der

Herr Minister, K.; Friedrich der Tüchtige, K.; Der Sardinenkönig, K.; Der Ehemann vor der Tür, Lsp. ( )

Popper, Frl. Wilma, BB., Nov., Märchen. Győr (Raab) i. Ung. (ebda 57.) B: Märch. u. Gesch. f. große u. kl. Kinder 91; Altmod. Leute, N. 94; Miniaturen, N. 97; N. Märch. u. Gesch. 98; Sonderlinge, N. 98; Nieten, N. 00; Gegen den Strom, N. 02; Die Fahne hoch, Erz. 02; Fratres sumus, N. 03; Fünfe aus einer Hülse, Nn. 04; Kleine Münze, Skn. 06; Wintersonne, Nn. 07; Fromme Seelen, Nn. 09; Auf Abwegen, Nn. 11; Feierabend, Nn. 14.

Pordes, Victor Emanuel, ℞, /, r½, Nov., Dr. jur., RA. Wien VIII, Auersbergstr. 7/5. (Sadowa Wisznia $^{88}/_{4}$ 81.) B: Das Lichtspiel (Wesen, Dramaturgie, Regie) 19.

Pordes-Milo, Alex. Sigm., DB. Charlottenburg, Giesebrechtstr. 19. (Lemberg $^{6}/_{10}$ 78.) B: Mondscheindame, Optte.; Dame im Frack, P. 19; Corsofel, P. 19; Verliebte Frauen, Optte. 21; Schwalbenhochzeit, Optte. 21; Die Bredenkamps, Sch. 21; Der niegeküßte Mund, Optte. 21; Das Mädchen aus der Rosenmühle, Optte. 21; Das lila Sépars, Optte. 22; Mein Freund, der Lakai, Sgsp. 22; Miß Blaubart, P. 22; Sataniel, O. 23; Die Schusterkomtesse, Optte. 23; Jimmy Valentin, Sch. 23; Die Millionen des Lord Cuningham, Bst. 23; Der Bräutigam meiner Frau, Schw. 23; Die blonde Ratte, Vaudeville 23; Und Eva lächelt, Optte. 24; Miß Hobbs, Optte. 24; Fräulein Tutenchamen 24.

Porges, Elsa, s. Rosmer, Ernst.

Porges, Friedrich, CC., CB., BF., O, Nov., /, ℞, Red. d. Wiener Sonn- u. Montags-Ztg., Wiener Schauspielrefer. d. B. Z. am Mittag (Berlin), Korrespondausw. Presse. Wien IX, Eisenq. 23. (ebda $^{14}/_{1}$ 90.) B: Licht, Dr. 08; Die Helden, Dr. 09; Der tote Wille, 3 Einakter 10; Der wunde Punkt, Lsp. 17; Cherchez la femme, F. 17; Der Gast v. anderswo, Dr. 18; Kinoweisheit 19; Die Liebe des Thomas Hill, R. 20; Einbruch, Lsp. 20; Das doppelte Ich, R. 21; Die Nacht der Mary Murton, F. 21; Die Tochter des Brigadiers, F. 22; Das verlorene Paradies, F. 23; Der Film im Film, F. 23; Rrevolution!! R. 24; Harry Sweaters romant. Abenteuer, R. 24. H: Allgem. Theater-Ztg. 12/13. Mitarb: zahlr. Zeitschriften.

Poritzky, J. E., DB., SDS., O, /, ●, ☙, Ψ, ⁂, Roman. Berlin-Wilmersdorf. (Lomza $^{18}/_{1}$ 76.) B (seit 00): D. Studentin, Berliner N. 01; Lamettrie, Leben u. Werke 00; Ged. 02; Heine-Dostojewski-Gorki, Ess. 02; Peter Brohs Geständnis, Erz. 06; Aphorismen v. Casanova, mit e. Essay 06; Probleme u. Porträts, Essays 06; Meine Hölle 06; Brüder, Dr. 07; D. Glücklichen, Lsp. 08; Shakespeares Hexen 09; Kulturhist. Charakterbilder 09; Das Herz der Nacht 09; Von jungen Philosophen und alt. Narren, Nn. 12; Liebesgeschichten, Nn. 12; Gespenstergeschichten, Nn. 13; Musik im Bild 13; Imago mundi 17; Die Erotiker 21; Dämonische Dichter, Essays 22; Phantasten und Denker, Essays 23; Geist und Schicksal, Essays 23; Mysterien Nn. 23; Über Nacht, Dr. 23; Die unsichtbare Kraft, Dr. 24. Ue: Die Bekenntnisse des hl. Augustin. H: Musäus, Die deutschen Volksmärchen 13; Arndt, Märchen u. Jugenderinnerungen 13; Sammlung menschl. Dokumente 11—15; D. Sieg d. Todes 15.

Porstmann, Walter, Normung, Organisation, Dr. phil., Berlin-Südende, Langestr. 6. (Geyersdorf, Erzgeb. $^{6}/_{9}$ 86.) B: Normenlehre, Grundlagen, Reform und Organisation der Maß- und Normensysteme 17; Untersuchungen über Aufbau und Zusammenschluß der Maßsysteme 18; Sprache und Schrift, Fundamente der Organisation 20; Papierformate 22, 2. A. 23; Die Kartei 2. A. 22.

Port, Frl. Frieda, PA., F. München, Seidlstr. 10 III. (ebda $^{15}/_{4}$ 54.) B: Gedichte 88; Hermann Lingg, e. Lebensgesch. 12; Goldene Phorming; Griechische und Römische Lyriker und Elegiker. 23.

Poschl, Heinr., PA., RB., deutschnat. Politik, ☰, r½, Berlr. auswärt. Blätter. Dresden-A., Breitestr. 12. (Brünn $^{8}/_{8}$ 68.) H: Jung Siegfried, Jahrb. f. d. deutsche Jugend 20f.; u. a.

Post, Egidius, Pädagogik, Volksschullehrer. Kuckum b. Wanlo, Kreis Grevenbroich, Rheinland. (Köln $^{26}/_{1}$ 91.) B: Die Wiedergeburt der deutsch. Volksschule 18; Vom Geiste der neuen Volksschule 22; Beruf u. Seele; Versuch d. Grundlegung ein. „Allgemeinen Berufsseelenkunde" 24.

Postel, Georg (Pf. Georg v. d. Halde), Humor, F, ✕, /, ☰. Oberstltn. a. D. Gretz i. B., Poststr. 2b. (Neiße $^{22}/_{4}$ 62.) B: Aus dem Tornister, Mil.-Hum. 02; Der Bergmann v. Falun, eine Bergmannsmär 02.

Postler, Frl. Elisabeth (E. Linden), ASB., F, Missionsschr. Halle a. S., Leipziger Str. 65 I. (Santomysl $^{11}/_{4}$ 63.) B: Unt. d. Weihnachtstern, Erz. 95; Ernstes u. Heiteres, Gelea.-G. 00; Um e. Pflaume, Erz. 02; Schwester Martha Postler, ein Frauenleben im Dienste der deutschen Blindenmission in China 07; Lebende Bilder nach O. Pletsch zu Volksliedern usw. 08; In alle Welt, Missionssp. 09; Das Walten d. Frau, Festsp. 10; Schwarz-Weiß-Rot, Dchtg. 13: Ein fröhl. Echo a. Kinderland, Dchtg. 15;

Erntedank, desgl. 15; **Weihnachtsklang**, desgl. 15; **die letzten drei** zus. u. d. T.: Heimatgrüße f. uns. Feldgrauen 15; Kriegskinder, Dchtg. 16; Graf Bülow v. Dennewitz, Festsp. 16; **Heimgekommen**, Erz. 23. ( )

Pottag, Alfred, ℞, Kreisschulrat. **Spremberg** L., Wilhelmstr. 30. (Eulo b. Forst i. L. [30]/8 78.)

Potthoff, Adolf, RV., ♆, Übersetzg., ⁄, Dr. phil., Red. Gelsenkirchen 7, Westf., Zechenplatz 2. ([14]/8 97.) **B:** Aus erlebten Stunden, G. 18; Grubenfahrt, Sonetten-Cykl. m. Holzschn. v. Heinz Raasch 24. **Ue:** Balzac, Die derbdrolligen Geschichten 24; Fünf Zwischenspiele des Cervantes 24; Calderon de la Barca, Der wundertätige Magier, Dr. 24. *

Potthoff, Alfred, WSB., ♆, **Student.** Bielefeld, Westf. (ebda [27]/8 98.) **B:** Im Frühlicht 21.

Potthoff, Heinz, SDS., **Sozial- und Wirtschaftspolitik**, Arbeitsrecht, Dr. phil. München, Ainmillerstr. 33. (Bielefeld [9]/8 75.)

Pöttke, Lothar, PA., Nov., **Humoresken**, ♆, aktuelle Art., Journalist. Berlin N 20, Christianiastr. 93 I. (ebda [17]/8 80.)

Potyka, Frau Lin (Ps. Lina Ritter), ⌂. **Ettlingen** (Baden), Sedanstr. 5. (Neudorf, Ob.-Elsaß [10]/8 88.)

Povinelli, Adolf Heinrich, ⌂, ♆, Rom., Privatbeamter, Hauptmann a. D. **Wien** XVIII, Hofstattgasse 7. (Innsbruck [11]/8 61.) **B:** Morgenwolken, G 83; Sylvestergedanken e. Tirolers, Dchtg., 4. A. 86; Ahasverus in Tirol, E. 90, 2. A. 92; Mönch u. Herzogin, E. 93; Freie Liebe, Dchtg. 94; Thalias Weihe, Festsp. 95; Mehrere Wiener Romane.

Povinelli, Frl. Hilda, Erzählg., Roman. **Wien** XVIII, Hofstattgasse 7. (ebda [9]/8 89.) **B:** Das Kranebitt-Mannd, R. 23.

Praehauser, Ludw., **Kritik**, Essay, Dr. phil., Red. „Der Neue Weg" (Wien). Salzburg, Mönchsberg 8. (ebda [10]/8 77.) **B:** Das künstlerische Bild als pädag. Problem 06; Aus den Schatzhäusern der Kunst 07; Lehrerkonferenzen 13.

Prast, Firmin Siegfried, Verband kath. Schriftst. u. Schriftstellerinnen Österr., ⌂, Dr. phil., GProf. Salzburg (Parsch), Gaisbergstr. 7. (Innsbruck [12]/8 82.) **B:** Die Perle Österreichs, Spsp. 06; Wildfangs Berufung, Freilichtsp. 22; Alpen-Weihnacht in der guten alten Zeit, Bühnen-J. 23; Die Sternsinger mit dem schlechten Gewissen, Lsp. 24; Van Krippele dahoam, Bühnen-J. 24.

Prarmarer, Konrad. Graz (Deutschösterreich), Jahng. 2. (Gottschee, Krain, jetzt Jugoslavien) [16]/8 95.) **B:** Spenglers **zweiter Band. Eine Einleitung zur öffentlichen Diskussion 22; Idee und Wirklichkeit. Dostojewskij, Rußland und wir 23. Ue:** Dostojewskij, Ein Traum, phantastische Begebenheit eines sehr lächerlichen Menschen 22; Dostojewskij, Die Stimme aus dem Untergrund 23.

Prechtl, s. Friedlaender, Rob.

Prechtl, Hermann, PA., **w**, **Reiseschrift.**, Chefred. a. D., Buchdruckereibes. **Innsbruck**, Leopoldstr. 12. (Braunau a. Inn [11]/8 73.) **B:** Ins Südtal (m. L. Neuner) 04, 3. A. 23; Am Brenner 04; Achensee-Tegernsee 21, 2. A. 23; Ein Tag in Innsbruck 22, 2. A. 24. **H:** Tiroler Sonntagsblatt.

Precsang, Ernst, SDS., PA., ASB., Schriftst. **Berlin** SW, Dreibundstr. 9. (Winsen a. L. [16]/8 70.) **B:** Im Strom der Zeit, G. 08, 5. A. 24; Im Hinterhause, Pst. 03, 3. A. 21; Die Glücksbude, R. 09, 4. A. 24; Gabriello der Fischer, Lsp. 11; In den Tod getr., Erz. 12, 2. A. 19; Der Ausweg, R. 12, 15. T. 20; Nuckel das Kapital, Erz. 18; Freie Gedanken 23, 2. A. 24.

Predeck, Rudolf, s. Nachtr.

Prehn-Dewitz, Hanns, s. Nachtr.

Preiß, Herbert Adolf (Ps. für ♆: F. Spires), ⌂, ♆, Rom., Hauptschriftleit. d. Monatsschr. „Der Beobachter". **Frankfurt** a. M., Nordendstr. 18. (ebda [26]/8 84.) **B:** Erlebtes u. Erlogenes, mundartl. G. u. Erz. 19, 20; Marguerita, R. 20, 21; Die Kehrseite, Lsp. 20; Auf Umwegen, Lsp. 21; Grausamkeit, Bl. 20, 21; Des Lebens Erfüllung, R. 22; Melittas Freier, R. 22; Frei als Knecht, R. 22; Doppelte Moral, Schw. 22; Und dennoch, R. 23; Heuchler, Sp. 23; Susemichel, R. 23.

Preißer, Gerhard, ♆, ♫, ⌂. **Weimar**, Schwanseestr. 42. ([21]/8 00.) **B:** Opferungen, leg. Dr. 22; Welt-Gestaltung 24; Ur-Geburt, myth. Dchtg. 24.

Prellwitz, Frl. Gertrud, ⌂, **ObLehr.** Oberhof i. Thür. Wald. (Tilsit [8]/8 69.) **B:** Ödipus, Dr. 98; Weltfrömmigkeit u. Christentum 98; Gottesstimmen, G. 99; Zwischen zwei Welten, Dr. 00; Unsere neue Weltanschauung (7 Vortr.) 04, 3. A. 16; Michael Kohlhas, Dr. 04; B. Wunder des Lebens, Dchtg. 09, 7. A. 14; Seine Welt, Dr. 12; Die Legende vom Drachenkämpfer, Dchtg., 4. A. 12; Die Tat! Dr. 12; Durch welche Kräfte wird Deutschland siegen?, religiöse Vorträge 14; Der Kaisertraum, Dr. 16; Von der schaffenden Liebe des Lichts in uns, Briefe 17; Vier Volksspiele 19; Weltsonnenwende 19; Trude, Erz. 20; Osterfeuer, Erz. 21; Ruth, Erz. 21; Vom heiligen Frühling, Aufsätze 21; Gedichte 21; Unsere neue Weltanschauung 21; Schaffende, R. 22; Ein heiteres Märchenspiel 23; Trude, 2. Bd. (Neue Zeit) 23; Der lebendige Quell, Aphorismen aus G. P.'s Werken, als

Jahrbuch geordnet, herausg. v. Werner Plaut 24.

Preis, Max, SDS., CC., ♀, /, ℙ, Roman, Kritik, Dr. jur. Berlin-Halensee, Küstriner Str. 23. (Wien $^{28}/_{9}$ 78.) **B**: Jugend-Ernte, G. 01; Juris utriusque Doctor u. a. Nov. u. Skn. 05; Erste Fahrt, R. 10; Kino, ein Volksbuch 19; Das Narrenhaus, R. 20; Die winkende Gasse, R. 21.

Preis, Frau Viki, jetzt: Baum, Viki.

Presber, Rudolf, BB., DB., RB., BF., ♀, Nov., ♀, Dr. phil. Berlin W, Kaiserallee 222. (Frankfurt $^{4}/_{8}$ 68.) **B** (seit 00): A. d. Lande d. Liebe, G. 01, 10. A.: Herbstzauber 03; Media in vita, G., 6 A. 03; Dreiklang, Ged. 04; D. Knick im Ohr, 4. A. 07; D. Mädchen v. Nil 6. A. 08; Von Leutchen, die ich lieb gewann, Skn. 05, 52. A. 21; Von Kindern u. jungen Hunden, Nn. 06, 28. A. 21; Spuren im Sande, G. 06, 6. A. 20; Die 7 töricht. Jungfrauen, R. 07, 13. A. 20; Aus Traum u. Tanz, G. 08, 3. A. 20; Das Mädchen vom Nil 09, 10. A. 20; Die bunte Kuh, R. 11, 22. A 20; Von Ihr u. Ihm 12, 11. A. 19; Der Don Juan der Bella Riva, N. 15, 12. A. 19; Der Rubin d. Herzogin, R. 14, 24. A. 21; Glückliche Finder, Mysterium 15, 8. A. 19; Mein Bruder Benjamin, R. 19, 40. A. 21; Pierrot, G. 21; Der silberne Kranich, R. 21; D. Fuchsjagd, Lsp. 22; D. Unschuldslämmchen 20; Trotz alledem; Die Zimmer d. Frau v. Sonnenfels; u. a. **Bearb**: Calderon, D. Richter v. Zalamea, D. Arzt seiner Ehre 07; Gustav Esmann, Vater u. Sohn, Dr. 08.

Presler, Frau Johanna, geb. Flohr (Presler-Flohr), DSch., ♀, ⊙. Hannover, Königsworther Str. 47. (Gleidingen $^{12}/_{8}$ 62.) **B**: Gedichte 01; Ulrich v. Hutten, Dr. 09; Mütter, G. 15.

Pretzel, C. L. A., ℙ, lit. Kritik, ObRR., Abteilungsleiter i. Prov.-Schulkollegium. Berlin-Lichterfelde 1, Zehlendorfer Str. 52. (Groftychow $^{14}/_{8}$ 64.) **B**: s. G.-K.

Preuß, Frau Anna, geb. v. Eckhel (Ps. Anna Hilaria v. Eckhel), ♀, Roman, Nov. Eisenach, Hainstein 9. (Triest $^{26}/_{1}$ 73.) **B**: Im Karst, Tagebuch e. Dorfschullehrerin, G. 05, 3. A. 15; Nanni Gschaftlhuber, R. 19, 15. A 24; Zwischen Wellen u. Steinen, N. 20; Unter dem Hammer der Zeit, G. 21; Auf der Lenzfahrt des Lebens, ein Wandervogeltagebuch (in Versen u. Prosa) 22; Rings um ein Streichquartett, Erz. 24.

Preuß, Erhard Walter, Dresdner Literarischer Verein, ⊙, Roman, ♀, Prokurist. Meißen, Sa., Johannesstr. 16. (Dresden $^{21}/_{9}$ 93.) **B**: Adagio, ein Lied der Liebe 18; Vom Wandern, Prosa u. Ged. 22, 2. A. 23; Teja, Trag. 22, 2. A. 23.

Preuß, Hugo, Staatswiss., Publit., Dr. jur., Reichsminist. a. D. Berlin W, Matthäikirchstr. 29. (ebda $^{28}/_{10}$ 60.) **B**: s. G.-K.

Prévost, René, /, ⊙, Lit., Kritik, Dr. München, Krumbacherstr. 9. (Mooseh i. Elsaß $^{14}/_{12}$ 80.) **B**: D Waldmühle (m. H. K. Abel), Dr. 01; Freiheit! Dr. 02; Lieder für Sie 03; D. deutsch-französische Kulturproblem im Elsaß, Ess. 06; Elsässische Streifzüge, Ess. 13; Wohlfahrtseinrichtungen d. Arbeitgeber (m. Prof. A. Günther); Du mein Schwabing! Nn. 21; Casanovas Begegnungen, H. 21; Ali Bumba, Nn. 22; Boheme, Nn. 23.

Prieß, Frau Clara, ♀, Nov., Jugendschr., RAWwe. Lübeck, Roeckstr. 48. (Solingen $^{11}/_{1}$ 65.) **B**: Leidensgedächtnis, Memoiren der Gräfin Ulfeld 11; Hansemanns Kinder u. ihre Kameraden 13f. II; Garten d. Jugend 14, 4.—6. A.; Frühling 1915, G. 15. 3. A. u. d. T.: Daß Dir wachsen Deiner Seele Schwingen 16; Geschichten f. Feldgraue u. a. Leute 16; Als wär's ein Stück von mir, Lyrik 17; Der Weg ins Leben 16, 3.—6. A.; Allerlei Frauen 18.

Prilipp, Frl. Beda, SDS., Essay, **Ue**: E, Schriftleit. Berlin-Schöneberg, Stubenrauchstr. 4. (Berlin.) **H**: Stifter, Auswahl 10. **Ue**: Franck, Als Vagabund um die Erde 11, 7.—9. A. 13; Aus feindlichen Schützengräben 16. **B**: Wahrheitsucher, DürerR. 16; Johannisnacht.

Primer, Paul, deutsche Lit., Dr. phil., GB., GehStudR. Frankfurt a. M., Ober-Mainanlage 3. (Wollstein $^{27}/_{8}$ 50.) **B**: Stimmen geg. die Überschätzung der Kunst 87; Die Heilung des Orest in Goethes Iphigenie auf Tauris 94; Schillers Verhältnis z. klass. Altertum 05; Goethes Verhältnis z. klass. Altertum 11; Goethes Beziehungen zu Gottfr. Hermann 13. **H**: Lessings Hamburger Dramaturgie 95, 2. A. 08.

Printz, Wilh., SDS., ind. Ψ, indogerm. Sprachw., Lit.W, Dr. phil., UDoz. Halle a. S., Händelstr. 20 (Karlsruhe $^{8}/_{8}$ 87.) **H**: s. G.-K.

Prinzhorn, Hans, SDS., Dr. phil. et med., Nervenarzt und Kunstforscher. Frankfurt a. M., Westendstr. 70. **B**: s. G.-K.

Probst, Eugen, Lit.W, Erzähler, Dir. d. Städt. Sammlungen. Wien III, Kleistgasse 6. (ebda $^{24}/_{11}$ 58.) **B**: Ein Schwabenstreich; Sonntagskinder; Der Herr von Mezökut, Erz. 11—12.

Probst, Hans, ♀, Gymn.-Rektor. Ansbach. (Rothenburg o. T. $^{4}/_{8}$ 61.) **B**: Lieder sind wir 96; Deutsche Redelehre 97, 3. A. 05; Wen soll ich malen?, Bilderbuch 00, 9. A. 13; D. Schnellmaler, ein neues Bilderbuch 01, 6. A. 13; D. junge Künstler, Bilderb. 04, 3. A. 10; D. Mitschüler, Lsp. 04; D. Heinrichstag v. 1520, Fsp. 08; D. Madonna Sixtina 10; Stud.

zur Ilias 14; D. schwäbische Färber, N. 16; D. wunderliche Reise; D. Heldenprobe N. 17; Sturmnacht, Peter Erdmann, N. 22; Für stille Stunden, G. 22; O diese Götter! G. 23.

Procházka, Rud. Frhr., ♆, Musik🖋, Kompos., MinistR., Landes-Musik-Referent. Prag I 191. (ebda $^{22}/_{3}$ 64.) B: Asteroiden, G. 87; Versuch einer Reform der deutschen Lyrik 89; Mozart in Prag 92, 2. A. 99; R. Franz 94; Arpeggien 97, 2. A (Musikal. Streiflichter) 01; Joh. Strauß 99, 3. A. 13; Christus, geistl. Melodr. 01; Aus 5 Jahrhdtn, Musf.-Ausstell.-Katal. 11; D. romant. Musik-Prag 13; Jahre u. Gedanken I 14. MitB: Kothes Musf.-Geschichte 09, 11. A. 20. H: Vorschriften f. d. Musf. Staatsprüfg. 06, 2. A. 13.

Promber, Otto, PA., ✓, ♆, ○, Rom., Epigr., Plaud., Erz., Esf., Red. d. „Universal-Korrespondenz". Dresden-Laubegast. (Zittau i. Sa. $^{23}/_{11}$ 74.) B: Neue Heinelieder, G. 99; Herzmuscheln, G. 00; Träumereien eines Nachtwandlers, G. 03; In Sturm u. Not im Lenkballon, Erz. 11, 10. T.; Zurück ins Jugendland! G. 12; D. Stern d. Resi Wildt, R. 21 u. a.

Promontarius, C., s. Forberger, Carl.

Prorók, s. Wahl, Edg. v.

Prosl, J. Hans, PA., GewVerlags-Dir. u. verantw. Red. d. Ztg. „Die Zeit", Geschäftsleit. d. Deutsch-Österr. Jugendbundes. Wien IX, Liechtensteinstr. 21. (ebda $^{10}/_{3}$ 58.)

Prosl, Robert Maria, DÖSchG., PA., ○, ♆, ✓, Red. u. Schriftst. Wien XXI/5, Industriestr. 141. (ebda $^{14}/_{6}$ 73.) B: Der Müller u. sein Kind, O. (m. K. Schreder) 07; Pompei, O. (m. demf.) 12; Der Türmer von St. Stephan, Optte. (m. Roffan) 12. ()

Proßnitz, M., s. Nörenberg, Marie.

Protzen, Otto, Wasserspvrt. Berlin-Wannsee, Friedrich-Karl-Str. 15. (Berlin $^{24}/_{3}$ 68.) B: E. Ostseereise im Einkutter 94; Eine Studienfahrt 00; Dreißig Jahre auf dem Wasser 11; Die Kunst des Segelns 14; Vom Schwarzwald zum Schwarzen Meer 22; Rudern u. Paddeln 23; Vierzig Jahre auf dem Wasser 24; Die Gesch. unseres Seglerhauses 24. *

Prüfer, Johs., ♳, ✠, Dr. phil., ObstudDir., Red. v. „Eltern u. Kind" und d. Sammlung „Deutsche Elternbücherei". Leipzig-Go., Pölitzstr. 24. (Leipzig $^{4}/_{3}$ 82.) B: Vorläufer Fröbels 11; Kleinkindervädagogik 13, 2. A. 23; Friedrich Fröbel 14, 2. A. 20; Theorie u. Praxis in d. Erziehung 17; D. häusliche Erziehung 20; D. Kinderlüge 20; Henriette Goldschmidt 22. H: Fröbels Mutter- u. Koselieder 11, 3. A. 19; Quellen zur Geschichte der Kleinkindererziehung 13; Frobels Menschenerziehung usw. 16.

Prümer, Karl, ♆, Hum., MitHrsg. d. „Zeitschr. f. Rhein. u. Westf. Volkskde." Dortmund, Prinz-Wilhelm-Str. 5. (ebda $^{28}/_{3}$ 46.) B: Gestalten u. Gesch. ut Westf. 83, 2. A. 20; Aus Alt-Westfalen 08; Unser Heimatland Westfalen 08/09; Der Armeleutpastor (u. d. Ps. Johs. Kruse) 08; Kornblaumen un Hiegenrausen 11; Als wir noch jung waren 12; Pipenbrink im Schützengrawen un te Hus 16; Schelmenstreiche 17; Daseinshumor ein. alten Buchhändlers 20; Westfälische Dorfgeschichten 20/21 IV; De Dod as Richter 20; De westfölsche Ulenspeigel, 5. A.; De westfölsche Husfrönd II, 3. A.; Aus sonniger Jugendzeit i. Pfarrhause 23; Volksweisheit a. d. westfäl. Mark, 2. A. 24.

Prziwode, Wolf, Essay, Lit., Dr. München, Montsalvat-Str. 17. ($^{20}/_{6}$ 95.) B: Der Zustand Karl Kraus 20 (m. Georg Kulka). H: Die Dichtung I 18/19, II 20/23; Buch der Toten 19; Die Erste Mappe 21; Die Zweite Mappe: Franz Marc.

Przywara, Erich, SJ., †, ♳, PrivGel. München, Veterinärstr. 9. (Kattowitz, Ob.-Schl. $^{12}/_{10}$ 89). B: Uns. Kirche 15, 24; Eucharistie und Arbeit 17, 21; Vom Himmelreich der Seele 22/23; Kirchenjahr 23; Religionsbegründung 23; Gottgeheimnis der Welt 23, 24. H: J. H. Newman, Christentum 22/23 VIII; J. H. Newman, Gesammelte Werke 24 I.

Pschorn, Karl, Obmann des „Reichsbundes deutscher Mundartdichter", Ausschußrat der DÖSchG., Mundartdichtg., Bürgerschullehrer. Wien XVI, Thaliastr. 146. (Waidhofen a. d. Ybbs $^{27}/_{1}$, 85.) B: Mei erschte Fechsung 15; Stade Stunden 21.

Ptáček, Frau Maria, geb. Stěpánek, Frauenbewegg., Vorträge, Nov., Ue ins Tsch. Prag, Košíře, Bačkavka 308. (Radbof $^{4}/_{10}$ 72.)

Puchstein, Hans, ✓, Präs. d. Deutsch-Österr. Schriftst.-Genossenschaft, Chefred. am „Deutsch. Volksbl." Wien VII, Kaiserstr. 62. (Labes, Pomm. $^{24}/_{6}$ 65.)

Pudor, Heinr., △, Kunstgew., Sozialhygiene, ⊞, Dr. phil., Hrsg. d. Zeitschr. „Unlauterer Wettbewerb" (Mitteilgn. d. Schutzverb. f. deutsch. Qualitätsarb.), „Kultur d. Familie" (illustr. Monatsschr.), „Der Deutsche Volksrat", „Der Deutsche Finanzmann", „Antisemit. Rüstzeug", „St. Georg" u. „Kunstgewerbl. Korr." Leipzig, Stötteritzer Str. 77 IV. ()

Pühringer, Franz, ♆, Schuldir. St. Stefan ob Leoben, Steierm. (Pürbach i. Nied.-Österr. $^{10}/_{3}$ 76.)

Pult, Eduard, ♆, ✓, Prof. Wien VI, Köstlergasse 4. (ebda $^{10}/_{1}$ 81.) B: Aus stillen Stunden 08; Ein Jahr 10; Frühlingsernte 14.

Pulver, Max, DB., SDS., Dr. phil. München, Tristanstr. 4 II. (Bern $^{4}/_{12}$ 89.) B: Selbstbegegnung, G. 16; Robert der Teufel, Sch. 17; Alexander, Sch. 17; Odil, Erz. 17; Igernes Schuld, Sch. 18; Merlin, E. 18; Zwischenspiele, Sp. 19; Auffahrt, G. 19; Das große Rad, Lsp. 21; Die weiße Stimme, G. 23; Kleine Galerie, Sk. 23. H: Schriften Franz von Baaders 21. Ue: Fortunio 23; Die Reiterin Elsa 23.

Pulz, Robert, ASB., ⚲, Beamt. Rositz, S.-A. (Bitterfeld $^{27}/_{8}$ 86.) B: D. Tragödie von Thorn 20; Schlacht b Skurkola, Dr.; Wie lange noch? Tr.; Friedrich der Sanftmütige, Sch.; Das seidene Kleid, Schw.

Pünjer, Karl, Epik, ✎, Essay, ⚲, ⚓, Mithrsg. v. „Dithmarschen". Heide in Holstein, Klaus-Groth-Str. 21. ($^{11}/_{4}$ 93.) B: Steenbock, R. 21.

Purlitz, Friedrich, RP., ✍, ⚓. Ue: LE, Dr. phil. Dresden-A., Bamberger Str. 26. (Bremen $^{21}/_{4}$ 67.) B: ⚓. G.-K.

Püschel, Ernst, Romane, Lit., ⚲, Verlagsinhaber. Neudietendorf, Thür. (Berlin $^{14}/_{4}$ 81.) B: Christen von heute, Skn. 09; D. deutsche Pest, Skn. 09, 2. A. 11; Johannes d. Täufer im Drama d. Gegenw. 10; E. glücklicher Mensch, R. 11; Rostock u. die Rostocker, Skn. 11; D. neue Heimat, R. 12, 3. A.; D. neue Luther, Dr. 12; Vorfrühling, G. 12; Im geistl. Rock, Erzgn. 12; Wortbrüchig, Erz. 13; Lieder v. Glück 15; Husar von Möckern, Erz. 15; Hilfsprediger Bertram, der Dieb, Erz. 18; D. Rosenlieder, Erz. 18; Zur Sturmzeit in Berlin 19; Das höchste Gebot, Dr. 20; Der Sieger, Dr. 20; Luthers Versuchung, Dr. 21; Morgenleuchten, Dr. 23. H: Ev.-kirchl. Jahrbuch 05; Geistlicher Humor 11, 3. und 4. A. 12; Zeit- u. Ewigkeitsfragen.

Püttmann, Eduard Oskar, BJ. & SB., RP., Roman, Nov., ✎, ⚲, Krit. Berlin-Steglitz, Peschkestr. 4. (Berlin-Großlichterfelde $^{18}/_{8}$ 80.) B: Der Schatten, Nn. 14; Das Kreuz des Ich, Nn. 16; Anna Carolina, R. 17; Weltstadtgeschichten, Nn. 17; Gespräche 17; Auf violetten Wegen, G. 17; Das Diadem der Tränen, G. 17; Colmar, G. 17; Der Spiegel, Nn. 18; Bianca, Nn. 22; Tal der Reue, Nn. 23; Am Tor des Todes, R. 23; Märtyrer, Verszykl. 23; Das Fest von Shamballah, R. 25; Bei Zenner, Verszyklus 25.

Putz, Frau Liddy (Pf. L. Malten), ASB., Roman, ✎, Skizze, Drama, Märchen. Berlin-Lichterfelde W, Wedigenweg 41. (Leipzig $^{17}/_{7}$ 70.) B: Nur eine Magd, R. 09; Auf deutscher Wacht, R. 16.

Putz zu Adlersthurn, Anton, SDS., Roman, ⚲, Lit.- u. Kunsthistorik, Kritik, Philatelistische Fachliterat., Schriftsteller. München 8, Rosenheimer Str. 100 I. (ebda $^{4}/_{8}$ 92.) B: Welke Wonne, G. 20; Erste deutsche Nachdchtg. nach d. Altital.: „Boccaccios Liebesladyrinth", Erz. 22; Der Heilige vom Bannwald, hist. R. 24; Arvonajack (Liebesphantasien), R. 24; Frithjof, Dr. (O.) 24. H: Jon 20; Die Bettlerin v. Pont des Arts 21; D. Verbrecher aus verlorener Ehre 21; Elementargeist 22; Der Schatz 22; Goethes Balladen u. Romanzen 23; Fiesko 24.

Putzel, Alfred, SDS., Drama, ✎, Prosa. Nürnberg, Gleisbühlstr. 7. ($^{30}/_{6}$ 77.) B: Der Gefangene, dram. Ballade 16; Fliegender Sommer, Erz. 22. •

Q.

Quade, Fritz, Okkultismus, Dr. phil., Chemiker u. Patentanwalt. Berlin-Zehlendorf, Winfriedstr. 4a. (Stettin $^{1}/_{8}$ 84.) B: Die Jenseitigen 19; Zur Kritik des Offenbarungsglaubens; Die Befragung der Jenseitigen 21; Die Urwelt und wir 22; Odlehre (Odik) 24.

Quanter, Rudolf, ⚒, Kultur✍, ⚓. Berlin-Tempelhof, Theodorstr. 3. (Leipzig $^{17}/_{10}$ 61.)

Quefeld, Martin J., s. Cohn, Fritz Th.

Quehl, Friedrich, ✎, /, ✍, ⚓, Literatur✍, Kritik, (Vorsitzend. d. Bartelsbundes), Amtsrat. Berlin-Steglitz, Albrechtstr. 119. (Halle a. S. $^{27}/_{10}$ 74.) B: Als d. Weltbrand entfachte, G. 14, 2. A. 15; Im Flammenschein d. Weltbrands, G. 15; Sturmglocken im Weltbrand, G. 15; Weltbrandswende, G. 16; Deutschlands Anteil am Weltkrieg 16; Deutschlands Sendung, 1. u. 2. A. 18; Kampf um Hlthabu, E. 20; Adolf Bartels 22; Buchstück, Beiträge z. deutsch. Volkstum 24; Runen u. Raunen, Balladen 24; Gedichte 24. H: Briefe F. L. Jahns 18; H. Gutberlets ausgew. Ged. 20; Mitteilungen „Der Bartelsbund" seit 24.

Quendt, Eugen, s. Schacht, Roland.

Quensel, Paul, /, ✎, ⚲, Prof. Weimar, Silberblick 1. (Weida $^{6}/_{8}$ 65.) B: Wiedersehen, Dr. 94; Ein Liebeslied, Dr. 95; Dornröschen, Märchendichtg. 96; Um die Scholle, Tr. 97; Menschenleid, Sk. u. Dchtg. 99; Das Alter, Kom. 01; Zeichenschule 02, 2. A. 06; Meisterbilder und Schule 05; Drei Novellen 12; Herrenrecht, VolksSch. 13; Der Stammvater, Kom. 16; Arbeit, Sch. 18; Das Kleeblatt, Kom. 20; Wunderlich Volk, N.; Thüringer Sagen; Brigittens Leiden, Lsp. 22; Minko, Kom. 23; Der Schatz, Kom. 24. H: Deutsche Volksstücke, Neue Volksstücke u. a.

Quenzel, Karl, ⚓, Lit.✍, Kunst✍, Kritik, Verlagsredakteur. Leipzig, Lorchstr. 4. (Berlin $^{6}/_{8}$ 75.) B: Grundriß

d. deutsch. Lit.-Gesch. 14, 20. T. 20; Der Maler Feuerbach 20, 2. A. 24; Das Geheimnis Nietzsches 21. H: Feuerbach, Wesen d. Christentums 04; Stielers Werke 16; Heines sämtl. Werke (mit Beyer u. Wegener) 21 XII; Boccaccio, Das Dekameron 23; Hölderlins Werke 23. Hebbels Tagebücher (krit. u. erläut. Ausg.) 25 II.

Quessel, Ludwig, BA., Politik, ✉, Dr., M. d. R., Redakteur. Darmstadt, Rhönring 127. ($^{1}/_{7}$ 72.) B: Der moderne Sozialismus 19.

Quidde, Ludwig, ♛ u. Politik, Dr. phil. München, Gedonstr. 4. (Bremen $^{28}/_{8}$ 58.) B: s. G.-K.

Quincke, Frau Ida (Oskar Herzfried), ♀, O. Oberaudorf a. Inn (Ob.-B.). (Wien $^{24}/_{1}$ 67.) B: Seine beste Idee, Lsp.; Gräfin Fritzl, Lsp.; Aus hellen Tagen, G.; Wien 1908; Das Ende des Materialismus 23.

Quincke, Wolfgang, Kulturgeschichte, Oberspielleiter i. R. Oberaudorf am Inn (Ob.-B.) Nr. $148^{1}/_{3}$. (Berlin $^{6}/_{8}$ 59.) B: Handbuch der Kostümkunde 1889, 3. A. 08.

Quiffisso, s. Scharl, Robert.

R.

Raabe, Eduard, O, ♛, /, RechnR. Hamm i. Westf. (Soest $^{7}/_{4}$ 51.) B: 8. G. V. od. De Reise in 't Suerland 93; D. Krugwirt von Burgtal, Lsp. 02; De Geschichte van Hamm, plätselerlik vertallt, I 03, II 04; D. Weihnachtsfeier, Dchtg. 05; Lachendes Leben bei den Borussen in Dünckelheim, hum. R. 10; Psalmen-Tante, R. 13.

Raaben, E., s. Wrany, Eug.

Rabe, Aug., s. Ludwig, Aug., Jena.

Ravenlechner, Mich. Maria, WB., ♀, /, Lit.♛, Dr. phil., BundesGProf. Wien XII, Schwenkgasse 11. (ebda $^{13}/_{7}$ 68.) B bzw. H: s. G.-K.

Rabinowitz, Sally (Ps. Siegbert Römer), /, Lit.♛, Musik, Ue: F, Dr. phil., Verlagsbuchhändler. Leipzig, Weststr. 74. (ebda $^{13}/_{7}$ 89.) B: Beitrag zur Geschichte d. franz. Novelle 10. H u Ue: Die galanten Schwänke des Guillaume Bouchet 19.

Raché, Paul, ΣΔΣ., WB., ✉, /, Dr. phil., Red. d. „Dtsch. Allg. Ztg." Berlin SW 48, Wilhelmstr. 30. (ebda $^{12}/_{8}$ 69.) B: Komödiantin, R. 90; Dtsch. Schulkomödie 91; Plebejerblut, R. 92, 2. A. 93; Was tut Deutschland für s. Außenhandel 98. H: Roosevelt, Amerikanismus 04, 2. A. 14. Ue: Couperus, Schicksal, R. 92; Vosmeer de Spie, Eine Leidenschaft, R. 93; Couperus, Weltfrieden, R. 94; Heyermans, Ghetto, Dr. 95; Multatuli, Erz. 02. ()

Racquet, s. Rolfs, Wilh.

Radaković, Frl. Mila, Journalistik, ∴, religiöse u. soz. Fragen, Private, Letterin der Sozialen Bereitschaft. Graz, Steiermark, Naglerg. 14. (ebda $^{27}/_{10}$ 61.) B: Religiöse Strömungen 21.

Radeck, Reinhart, s. Strähler, Georg.

Rademacher, Frau Hanna, DB., O. Düsseldorf, Venloer Str. 22. (Nürnberg $^{16}/_{12}$ 81.) B: Johanna v. Neapel, Dr 11; Golo u. Genovefa, Dr. 14; Utopia, Sp. 20; Rosamunde, Dr. 23; Willibald Pirckheimer, Sch. 24.

Rademaker, Frl. Franziska, Roman, Poesie, Skizze, Nov., Jugenderzählg., Märchen, Soziales, Frauenwelt, ✉, Lit., Lyzeallehr. a. D., Schriftst. Düren, Rheinl., Kölnplatz 4. (Amsterdam $^{10}/_{7}$ 78.) B: Das Ave der Heimat, R. a. Kevelaer 20, 2. A.; Monika Hagemanns Liebe, R. a. Neu-Deutschland 21. ()

Radestock, Hermann (Ps. Heinrich Reyperg), volkstüml. Naturw. Stuttgart, Charlottenstr. 2. (Lucau, R.-Lausitz $^{12}/_{6}$ 65.)

Radlauer, Curt, Polit.-anthropolog. Schriften, Dr., RegR., Referent i. Ausw. Amt. Berlin W 50, Kurfürstendamm 240. (Posen $^{19}/_{10}$ 84.)

Rädlein, M. O. Johannes, s. Johannes, Martin Otto.

Raff, Frl. Helene, Münchn. Schriftstellerinnen-Verein, Red. d. „Münchner Neueste Nachr.". München, Maurerkircherstr. 12 I. (Wiesbaden $^{21}/_{3}$ 65.) B: Modellgesch. 02; D. Braven u. d. Schlimmen 04; Sünder u. Entsühnte 07; Naturgewalten 09; Paul Heyse 10; Der Rebellreiter u. a. Nov. 12; Der Findling vom Arlberg 13; Regina Himmelschütz 14; Das junge Geschlecht 15; Friedenskämpfe 17; Fortunat 19; Die Georgine 20; Recht wider Recht 21; Der Trutzmauerhof, Erz. 22 I; So lang der alte Peter ..., Ein Münchner Stadtbuch 23.

Rahlwes, Alfred, DB., Lieder u Kammermusik, Komponist, Prof., Dr. phil. h. c., Univers.-Musikdir. Halle a. S., A. d. Universität 1. (Wesel a. Rh. $^{21}/_{10}$ 78.) B: Frau Potiphar, O.

Raif, Theodor Leopold, Finanzbeamt. u. Schriftsteller. Bruchsal i. Bd. Durlacher Str. 141. (Karlsruhe $^{26}/_{4}$ 67.) B: In fremdem Dienst 98; Unter blauweißroter Fahne 04; Treulos? 13; D. Werblings Tod 14; Die Wahrheit 19; O du mein Elsaß! 21; Glaube u. Recht 23/24; D. Teufel auf d. Friedenskonferenz 24; Die Geißel Europas 24. •

Rainach, Erwin, s. Hoeffner, Erwin.

Rainalter, Erwin H., CC., Nov., /, Red. d. „Neuen Wiener Tagblatt". Wien II, Obere Augartenstr. 54. (Konstantinopel $^{6}/_{8}$ 92.) B: D. dunkle Falter, G.

11; Anno dazumal u. heute, R. 16; Die Menagerie, R. 20; D. Einsatz, R. 22.

Rainer, Paul, Dr. phil., Dir. d. Mädchengymn. in Reichenberg i. Böhm., Friedländerstr. 54. (Innichen, Südtirol $^{10}/_{8}$ 85.) **B**: Meinem Probekandidaten, e. Buch v. froh. Schulmeisterart 18; Unterm Haunold 20; Legenden aus dem Pustertal 20; Tiroler Heimatgedichte 21; Frau Emma in Europa 24; Rund um die Sonnenblume 24; Tiroler Frühling 24; Maienritesl 24.

Raithel, Hans, **BP.**, SDS., Oberfränk. Dorfgeschn., Prof., StudR. a. D. **Bayreuth**, Parkstr. 14. (Benk $^{21}/_{8}$ 64.) **B**: Herrle u. Hannle 96, 4. A. 23; Annamaig 08, 3. A. 20; Auf dem schmalen Steg, hist. Sch. 12; Schusterhans 15; Stiglhupfer 16; Männertreu 17; D. Geschichte von der Butter 18; Der Weg zum Himmelreich 19; Der Pfennig im Haushalt 20; Die heilige Frucht des Feldes 22; Dorfgeschichten 24.

Rajewska von W., s. Weiher, Ruth.

Ramberg, Gerh., Kunstessay, ⁄, **W.** Wien I, Hegelgasse 8. (Puntarenas $^{21}/_{10}$ 62.) **B**: Gewohnheitsmensch, Schw. 83; Komödiantin, Sch. 84; Beschreibung moderner Bilder 86; Italienische Malerei der Gegenwart 87; Heutige Kunst 88; Preisausschreiben 89; Hellmalerei, 2. A. 89; Flötenspieler von Bornim, Lsp. 90; Wladimir Nelescu, Sch. 91; Nur drei Jahre, Sch. 91; Celeja 92; Nachklang, Stimmungsbilder, ill. 98; D. mod. Kunstbewegg., Zweck u. Wesen d. Sezession 98; Theater-Plaudereien 00; Volkskunst 00; Huber-Album 02; Öffentl. Kunstpflege — e. Stückch. Sozialpolitik 04.

Ramm, Alexandra, s. Pfemfert, A. S.

Rammler, s. Hirschfeld, Magnus.

Ramsloh, Julius v., s. Brüning, Jul.

Rauegger, Franz, SDS., Deutsche Lit.-, Kritik, GP. Mödling b. Wien, Templergasse 2. (St. Ulrich i. Greith, Steierm. $^{10}/_{11}$ 83.) **B**: Die Quellen von Eichendorffs literarhistor. Schriften 19.

Raust, Alfred (Ps. Raust-Blankenstein), ASV., Roman, ⁋, Volkskunde und Heimatgeschichte des Meißner Landes, Lehrer. Blankenstein, Bez. Meißen i. Sa. (ebda $^{12}/_{8}$ 95.) **B**: Der Kampf ums Elsaß 19; Lyrische Stimmen 20; Um deutsches Wesen, R. 21; Das Geheimnis der Runne Blankenstein, Erz. 21.

Raust-Blankenstein, s. Raust, Alfred.

Rauftil, Johann Lit.- u. Kunst-, Dr. phil., GP., UDoz. Graz, Grabenstr. 29. (Wundschuh $^{22}/_{12}$ 65.) **B**: L. Tiecks Genovefa 99; Über d. Kunstanschauungen in B. Castigliones „Cortegiano" 10; Kurz zum Thurn u. Goldenstein (m. A. Sattler) 10. **H**: Kunsthistor. Studien 06, 07, 10; Handel-Mazzetti „Meinrad Helmperger", „Jesse u. Maria" (Schulausg.) 10; „Weihnachts- u. Krippenspiele", „Napoleon u. a. Dichtgen" 12.

Rauk, Otto, Psychoanalyse, Dr. phil., Red. an d. Zeitschr. „Imago" u. „Intern. Zeitschrift für Psychoanalyse". Wien I, Grünangerg. 3. (ebda $^{22}/_{4}$ 84.) **B**: Der Künstler, Ansätze zu e. Sexualpsychologie 07, 2. u. 3. A. 18; D. Mythus v. d. Geburt des Helden, Versuch e. psycholog. Mythendeutg. 09, 2. A. 21 (engl. 14, ital. 21); D. Lohengrinsage 11; D. Inzest-Motiv in Dchtg. u. Sage, Grundzüge e. Psychologie d. dicht. Schaffens 12; Die Bedeutung d. Psychoanalyse f. d. Geisteswiss. (m. Hanns Sachs) 13 (engl. 16); Psychoanalyt. Beitr. z. Mythenforschg. 19; D. Trauma d. Geburt 24. ()

Rauk, Wilhelm, s. Frankl-Rauk, Wilhelmine.

Rantzau, Frl. Adeline, Gräfin zu, Roman. Preetz i. Holst., Kloster-Haus Thienen. (Rastorf $^{21}/_{8}$ 67.) **B**: Feuer 02; Hans Kamp 05; Ein unmöglicher Mensch 06; Aus dem Untergrund d. Lebens, R. 08; Der Dritte 10; Roland Klintens Erbe 13; Hein Spinners Feldzug, R. 16; Ganz jemand anders, R. 18; Mein Land, G.

Ranzenhofer, Ludwig, DB., Schriftst., Dr. phil. Berlin NW 6, Schiffbauerdamm 12. (Wien $^{27}/_{8}$ 83.) **B**: Die Menschen, sie nennen es Liebe ...; Na also, warum geht's denn jetzt?!; Genosse Birnstingl; Und spiele mit dem Feuer nicht! **Bearb**: Nestroy-Werke.

Raphanus, s. Meister, Carl.

Rapsilber, Maximilian, Kunst- u. Kulturw., △. Charlottenburg, Königsweg 5. (Bernau $^{22}/_{11}$ 62.) **B**: Reichstagshaus in Berlin 94; J. Pitcairn-Knowles 95; Reichstagsgebäude 95; 4. A. 13; Alt-Berlin 96; Melchior Lechter 03; E. M. Geyger 04; A. Grenander 04; A. Messel 05; F. E. Wolfrom 07; Hotel Adlon 08; D. Tafelschmuck 08; D. Mode d. Jahrhunderte 09; D. Hof Wilhelms d. Zweiten 10; D. Kunst in Hamburg 10; Stephan Sinding 10; Hamburg, kulturgesch. Bilder 11; Weihnachtszauber 12; Berlin u. d. Hohenzollern 12; D. eiserne Hindenburg 18; Max Rabes, ein Weltbild 19.

Raschid Bey, Helene al, s. Böhlau, Helene.

Rasenberger-Koch, Frau, s. Wilde, Karin.

Rasenberger-Koch, Friedrich, SDS., ASV., RV., Vortragswesen, Kompon., Kritiker, Schriftsteller u. Hauptschriftleit. d. „Intelligenz, Deutsche Geistesarbeiter-Zeitung", Präsident der „Gewerkschaft Deutscher Geistesarbeiter E. V." Berlin-Zehlendorf-West, Haus Weltfrieden. (Glarus, Schweiz $^{22}/_{11}$ 91.) **B**: Kriegstagebuch 15; Liebesgesch. 16; Sirenengesang 17; Grammatik des

Sprechens 21; Rotes Soldatenlied 21; Ballade 21.

Raesfeld, Ferdinand v., Forstmeister, Jagdschriftst. Hartmannsberg, Post Endorf, Ob.-B. (Dorsten i. Westf. $^{25}/_{6}$ 55.) **B:** D. Rotwild 20, 3. A.; D. Hege in d. freien Wildbahn 20; D. deutsche Weidwerk 21, 3. A.; D Akademia, R. 22, 2.—5. A.; D. Wiescherhof, R. 22, 3. A.; D Rehwild 23, 3. A.; Hirschbrunn, e. Erz. a. d. Wald, R. 23, 8. A.; Auf eigener u. auf fremder Fährte, R. 23, 2. A.; D. weiße Hirsch, e. Romanze a. d. Schwarzwald 24, 5. A.; Im Wasgenwald, R. 24, 7. A.; Aus jungen Tagen, R. 24, 3. A.; D. Brakkenburg, R. 24, 2. A. *

Rath, Hanns Wolfgang, s. Schulz Euler, Carl Fr.

Rath, Willy, BP. Berlin SW 11, Hallesches Ufer 26. (Wiesbaden $^{21}/_{6}$ 72.) **B:** Theaterstücke. ( )

Rathgeber, Alphons M., relig.-asz., Benefiziat. Wasserburg a. B., Bayern. (Unterroth $^{8}/_{6}$ 88.) **B:** Mir strahlet der Himmel 21; Deutsche Frauen 21; Sorgenspiegel 21; Des Kindes Sonntagsbuch 21; Am Sonntag Nachmittag 22; Im Schatten des Dorfkirchleins 23; Du Mägdlein höre 24; Von Mädchenglück u. Frauenliebe 24.

Ratislav, Josef Karl, PA., SDS., ✠, ⊙, ✓, Lit.☙, Kritik, Dr. phil., Dramaturg d. Burgtheaters. Wien II, Bocklinstr. 88 III. (Wien $^{27}/_{6}$ 90.) **B:** Artur Schnitzler 11; Stefan Milow, e. dtsch. Dichter 12; Franz Nissel, s. Leben u. s. Werke 14; Sonnenland, G. 12. **H:** Rudolf Greinz, Tiroler Bergluft 12; Emil Ertl, Christl. 13 u. Aus d. Bienengasse 14; Herrn Kyselaks Alpenreise 22; Wien im Gedicht, Anthol. 24.

Ratzka, Clara, s. Ratzka-Wendler.

Ratzka-Wendler, Frau Clara (Ps. Clara Ratzka), Romanschriftstellerin, Dr. scient. pol. Berlin-Zehlendorf, Alsenstr. 42, z. Z. London, Deutsche Botschaft. (Hamm $^{4}/_{6}$ 72.) **B:** Blaue Adria, R. 15; Juliane, R. 16; Urte Kaleris, R. 18; Die Gasse, R. 18; Familie Brake, R. 19; Die grüne Manuela, R.; Sie, die ich nicht kenne, R. 21; D. Sieben u. ihr Weg, R. 21; Frau Doldersum u. ihre Tochter, R. 21; Die Rätsel von Odry; Renate im Irrgarten 23; Die Venus von Syrakus, R. 24.

Rauch, Herm., PA., Theater, ✓, Dr. phil., HofR., ehem. Eigent. u. Dir. d. Wiesbadener Residenz-Theaters, Direktor d. Kurverwaltung. Wiesbaden, Erathstr. 15 I. (Berlin $^{8}/_{6}$ 69.) **B:** Lenz und Shakespeare 93.

Raupp, Otto, ✠, Dekan. Denzlingen i. Bad. (Dossenbach b. Schopfheim $^{25}/_{6}$ 67.) **B:** Veieli un Zinkli, alemann. Ged. 00, 2. A. 02; Kinder-Weihnachtsfeiern 06, 07, 08. 11, 21; Aus ländlicher Stille, G. 07; Kinder-Erntefeiern 06, 07; Heckerösli, alemann. G. 10; Grüeß Gott! alem. Sonntagsbetrachtgn. 11; Im Frieden Gottes, Betrachtgn. f. Kranke 12; Kriegswiegenlied 16. **H:** Ev.-protest. Kirchenblatt 02—11; Wegweiser 06.

Rausch, Albert H., ✠, Nov., Schilderg. Adr. d. Deutsch. Verl.-Anst. Stuttgart. B bzw. **H:** Flutungen, R. 10; D. Jugend unserer Zeit 10; Nachklänge, Inschriften, Botschaften, Gedichte 10; D. Gedichte d. Grafen Platen, ausgew. u. hrsg. mit e. Vorrede; D. geistl. Haltung Platens 10; D. Buch d. Trauer, Ged a. d. J. 1902—07 11; Vigilien 11; Sonette, D. toskanischen Sonette, D. hess. Sonette 12; Südliche Reise 14; Jonathan, Patroklos 16; Die Seele Lothringens 18; Kassiopeia: Hymnen, Elegien, Oden a. d. J. 1909—19; D. Träume v. Siena, R. 20; Tirol oder d. heimlichen Freuden des Lebens 21; Ephebische Trilogie 24. ()

Rauscher, Ulrich, SDS., ⊙, Roman, ✓, **Ue:** F. Ministerial-Dir. Berlin W 62, Schillstr. 2. (Stuttgart $^{20}/_{6}$ 84.) **B:** Richards Dankwards Weltgericht, R.; Vierzig Jahre aus dem Leben eines Toten; u. a. ()

Rausse, Hubert, Lit.☙, Dr. phil Regensburg, Luitpoldstr. 5. (Telgte, Westf. $^{11}/_{6}$ 85.) **B:** Gesch. d. spanischen Schelmenromans in Deutschland 08; Der deutsche Abenteurer-Roman 12; Gesch. d. dtschen Romans bis 1800 14; Gesch. d. dtschen Volkes III. 23. **Ue:** Lazarillo de Tormes 10; Cervantes, Don Quixote 12; Spanische Novellen III. ff. 23.

Rauter, Hans, s. Luckenwaldt, Hans.

Rayle, Marga, s. Schaible, M.

Raymann, Heinzludwig, ✠, Erz., Rom., Dr., Schriftleit. Mörs, Niederrh., Kirchstr. 28. (ebda $^{8}/_{6}$ 94.) **B:** Der hohe Glanz, G. 18; Der ewige Kreis, G. (i. V.); Wege der Liebe, Erz. (i. V.). *

Rayz, Edgar, s. Schaer, Adolf.

Rebele, Casimir, ✠, Jugendschr., SchulR. Augsburg, Rosenaustr. 45. (Monheim $^{26}/_{6}$ 58.)

Rebiczek, Franz, Dr. phil., CC. Wien I, Opernring 3. **B:** Das Leben u. das Sterben des berühmten Harfenisten Maria Eusebius Zittersam, Dchtg. 13; Der Wiener Volks- u. Bänkelgesang in den Jahren v. 1800—1848 13; Ecce vitae somnium, ein Sp. von Mann u. Weib 20; Das Ende, ein eschatologisch. Sp. 21; Jan Vagesens Fahrt, R. 23; Port San Isabel, R. 24; Der Wald des Blutes, exot. R. 24; Es steht ein Schloß in Österreich..., Sammlung österr. Volkslieder 24.

Rechert, Emil, CC., ✠, ✓, Dr. jur., Hof- u. Gerichtsadvokat. Wien I, Heiligenkreuzerhof. (ebda $^{24}/_{6}$ 68.) **B:** Ch. Baudelaire u. d. Modernen 95; Aus dem Skizzenbuch d. Flaneurs 96; Rauchringe

97; Das Leben ohne Schicksal 00; Humor im grauen Hause 12, 2. A. 17. ()

Rechnitz, Alex., Künstlerbiogr., /, ⊙, Red. Teplitz-Schönau i. Böhmen, Uherstr. 12. (Budapest $^{20}/_{6}$ 46.) B: Nach Paragraph 1 d. Zivil-Ehegesetzes 72; Die Macht d. Liebe 02; G. m. b. H. 03; D. Ball-Pause 03; D. Geheimnis einer Frau 04; Amor auf d. Redoute 05; Die Theater-Prinzessin 06; Mutterliebe 06; Häusliches Glück 08; Österreichs Freudentag 08; Unser höchstes Ideal 09; Aus d. Leben uns. Kaisers 10; D. Bild des Kaisers 11; Dem Kaiser — ein Denkmal! 12; Schwarz-gelb sind meine Farben! 13; Unser Schutzgeist 14; Mit vereinten Kräften! 15; Der heimgekehrte Held 16; Es kommt der Tag — 16; Friede ist es, was ich will! 20; Das schwächere Geschlecht 21; Felicitas, Liebestragödie 24.

Reck-Malleczewen, Fritz Percy, DB., SDS., ⊙, Rom., Dr. Schloß Schnaittach b. Lauf, Mittelfr., d. Pasing b. München, Musilmanstr. 10. (Dominium Malleczewen $^{11}/_{6}$ 84.) B: Uradel, Tr. 16; D. Fremde, R. 17; Frau Übersee, R. 18 (schwed. 20); Joannes, Dr. 20 (russisch 23); D. Dame a. New York, R. 21 (holländ. 22, spanisch 23); Phrygische Mützen, Nn. 22; Monteton, R. 24. Ue u. H: Das Ungeheuer, Erinnerungen des kais. russ. Ordonnanzoffiziers W. B. 17—19 24.

Recke, Bruno, ¥, Schriftsteller, Rezitator. Frankfurt a. M., Bürgerstr. 15. (Leipzig $^{3}/_{5}$ 79.) B: Einsame Wege, G. 07.

Reckentin, Otto, Hygiene, Stenogr. Erfindungswesen. Berlin SW 68, Schützenstr. 28. (Schwerin i. M. $^{6}/_{10}$ 66.)

Reeg, Ludwig, ¥, ♫. Wiesbaden, Emser Str. 27. (Bilbel $^{23}/_{6}$ 66.) B: Gnade u. Wahrheit 98, 2. A.; Von der tiefen Wirklichkeit 10, 7. A. 23; Das verborgene Leben 13, 4. A. 24; Der Heimweg 17, 3. A. 23; Die Gemeinde 20, 2. A. 23; Der Strom 21; Das Gedicht Gottes 24.

Reese, Willy (Pf. Willy v. d. Ria u. Hieronimus Tempo), ASV., Krim.-, Detektiv-, Sensations-, Abenteuer-, phant., Erfinder- u. Sitten-R., Nov., Sk., Erz., Ess., Plaud., Märch., /, ¥, Schriftst. u. Red. Weimar. (Braunschweig $^{10}/_{11}$ 94.) B: Der Flieger, R. 14; Eva, R. 14; Deutsche Frauen — deutsche Treue, R. 15; Tapfere Herzen, R. 15; Schicksalswege, R. 15; In Ost u. West, R. 16; In Russisch-Polen, R. 16; Laut der Statuten, R. 16; Deutsche Frauenliebe, R. 16; Der Fall Rudolf Holbert, R. 16; Das rätselhafte Kästchen, R. 16—22; Das Gift in der Asche, R. 19; Bis zur Neige, R. 19; Der Fall Alexander, R. 20; Der Verräter, R. 20; Berlin—London—Calais, R. 20; Oka Yuma, der japanische Spion, R. 20; Die schwarze Kugel, R. 20; Monte Carlo—Berlin—New York, R. 18—22; Der Golon, R. 20—23; Deutschlands Geheimnis, R. 21; Ein mysteriöser Dokumentenraub, R. 21; Der Ruf durchs Telephon, R. 21; Im Spiel um Millionen, R. 22; Für sein Weib, R. 22; Mädchenhändler, R. 19—22; Der Schachkönig, R. 22; Der Hasardeur, R. 22; Cox, der Abenteurer, R. 23; Babel, R. 23; Verspekuliert, R. 24; Der Potin, R. 24; Ein raff. Verbrechen, R. 24; Die verwegenen Taten des Patrick Murphy, R. 24; u. a.

Regel, Heinrich Hermann, DB. Wien IV, Kleine Neugasse 8. (Bielitz $^{1}/_{7}$ 58.) B: Tanzspiele: Rouge et Noir 91; Die roten Schuhe 97; Vergißmeinnicht 98; Aschenbrödel 01; Mondweibchen 08; Die Jahreszeiten d. Liebe 11; Prinzessin von Tragant 12; Die Tänzerin von Schemacha, O. 20; D. einsame Herz, Sch. 21. ()

Reh, Karl Christian, Belletristik jeder Richtung, Dr. phil. Wien XVIII/3, Glanzinggasse 48. (Mährisch-Schönberg $^{8}/_{9}$ 88.) B: Traum im Tag, Sl. 21; Der Hidalgo, N. 22 (Pf. Christian Rey).

Rehbein, Arthur (Pf. Atz vom Rhyn u. Rehlauf), RP., PA., BP., BSK., SDS., ¥, ⊙, /, HofR., Red. „Deutscher Jägerbund". Berlin-Zehlendorf. (Remscheid $^{26}/_{10}$ 67.) B: Gedichte 93, 3. A. 17; Neue Gedichte 97; Vom Kyffhäuser z. Wartburg 00; Momentaufnahmen, 2. A. 01; Aus d. Sennelager u. and. Humoresken 02, 2. A. 16; Unser Rhein 05; Bilder aus Thüringen 06; Rheinische Schlendertage 07, 3. A. 19; Zwischen Sieg u. Wupper 08; Schwäbische Streifzüge 09, 2. A. 19; Studiosus Goethe 10; Grün-Weiß, Fahrten u. Flüge, Sommer- u. Winterwand. zwisch. Main u. Saale 11, 2. A. 22; Nachlese, G. 12; Ehrt eure deutschen Meister (zeitgenöss. Maler, Bildh. u. Baukünstler) 16; Mit Kapitän König in sonnigen Breiten 16; Wunder im Sande, märk. Wanderbilder 19; Lady Godiva, F. 21 (m. Dr. Ernst Franck); Junge, mach die Augen auf! 23; Gilbhart, G. 23.

Rehbinder, Graf Nikol. (Pf. Ottomar v. Balten), Politik, Belletristik, ♞, Genealogie, Heraldik, Bibliotheks-wiss., Reiselit., UnivObBibl. Berlin NW 6, Schiffbauerdamm 28. (Hapsal $^{28}/_{6}$ 59.)

Rehfisch, Hans J., DB., Drama, Dr. jur. et rer. pol. Charlottenburg, Württembergallee 26. ($^{10}/_{4}$ 91.) B: Die goldenen Waffen 13; Heimkehr 18; Das Paradies 19; Der Chauffeur Martin 20; Das feindliche Leben 21; Deukalion 21; Erziehung durch Kolibri, Kom. 22; Wer weint um Judenack? Tragikom. 24; Die Libelle, Kom. 24; Jakob u. der Teufel 24.

Rehfus-Oberländer, s. Oberländer, Carl.

Rehlauf, s. Rehbein, Arthur.

Rehlen, Rob., s. Zeitler, Jul.

Rehm, Herm. S., ASV., SDS., Kulturw. Frankfurt a. M., Unt. Atzemer 7. (Aachen $^{1}|_{4}$ 59.) B: D. Hochland d. Eifel 90; Die Zeitgenossen 92; Auf rheinisch. Landstraßen 00; Auf deutsch. Landstraßen 04; Lachende Masken 06; Speculum hilaritatis od. d. fröhliche Spiegel 08; Das Buch der Marionetten 08; Die fidele Kommode 11; Meine Freunde von der Kunst 11; Deutsches Lachen 12, 25. A.; Paul Tschitschikows Irrfahrten 13, 2. A. 16; Mohammed u. d. Welt des Islam 15; Nasreddin, der Schelm 16, 3. A.; König Jerômes Karneval 18; Die Erzählungen des Scheichs v. Damaskus 19; Der Humor in der Memoirenlit. 19; Auf hessisch. Landstraßen 20.

Rehren, Ludmila v., s. Heymer, Ludm.

Rehse, Bernhart, DB., SDS., O. München, Isabellastr. 36. (Barmen $^{11}|_{11}$ 75.) B: Der Märtyrer, Kom. 01; Arme Seelen, Dr. 02; So sind die Menschen, Kom. 08; Vaterland, Kom. 09; Die neue Generation, Sch. 10; Triumph d. Liebe, Lsp. 14; Raub der Proserpina, Lsp. 15; Der Ehrenbürger, Kom. 16; Quartett, Lsp. 18; Die Köpfe der Hydra, Kom. 20; Die deutsche Seele, Dr. 21.

Reh Tyes, s. Seuther, Wilh.

Reich, Hermann, klass. Ψ, Staatspädag., Dr. phil., ao. Prof., Leit. d. Arbeitsgemeinsch. f. vergl. Lit. a. d. Univ. Berlin-Lankwitz, Siemensstr. 67. ($^{8}|_{16}$ 68.) B: D. Mimus 03 II; D. König mit d. Dornenkrone 05; Das Buch Michael 15, 2. A. 18; Die Flotte, Dr. 18; Ardalio, Dr. 20. H: Die Zukunft des nationalen Erziehungsstaates; Deutsche Dichter des lat. Mittelalters, übers. v. P. v. Winterfeldt 13, 4. A. 22.

Reich, Otto, Dichter, Fabrikarbeiter. Elberfeld, Rheinl., Wirkerstr. 28 I. (ebda $^{3}|_{11}$ 82.) B: Der Herr seines Willens, Sch. 21.

Reiche, Erwin, Mitglied des Verbandes Berliner Theaterkritiker, des Deutschen Anwaltvereins, des Berliner Anwaltvereins, Dichtung, O, Theater-, Kunst- und Buchkritik, /, ⚖, Dr. jur., RA. Berlin NW, Claudiusstr. 10. (ebda $^{30}|_{1}$ 94.) B: Der Bühnenvertrieb 17; Der Schrei der Stille, Sp. 20; Der zuckende Altar, N. 21; Funkrecht (Das Recht der Rundtelephonie) 24.

Reichelt, Johs. (Pf. Egon Ritter), ASV., Theater- u. Musikkritik, /, O, Erz., Nov. Dresden, Königsbrücker Str. 72 I. (Glauchau $^{14}|_{8}$ 78.) B: Aus Heimat u. Fremde, Tier-Skn. 04 (Ital. 13); Rautendelein, N. 17; Unser Vormarsch 18; Der Stellungskrieg im Westen 18; Die Große Angriffsschlacht 21; Die Große Abwehrschlacht 21 (m. GehR. Walde). H: Gesammelte Holtei-Briefe 12; Herder-Briefe 13; Gleim-Briefe 14; Jos. Hegenbarths graph. Kunst, Ess. 24. R: Die Silberne Treppe, Zeitschr. 21/23.

Reichenau, L. J., ASV., Naturw., ⚓, Weltanschauungsfragen. Haus Neuland b. Lychen, Uckermark. (Rtg. Lissau, Westpr. $^{26}|_{4}$ 76.)

Reichenbach, Hermann, DB., SDS., Drama. Hamburg, Schlüterstr. 57. (ebda $^{8}|_{8}$ 69.) B: Hochwasser; Strömungen; Ketten; Eine halbe Stunde vor Tag; Unterm Schwert (1813); Die Erbschaft der Lore Braband; Haß; Zwischen zwei Rassen; Der Absturz; Der Untergang der Erde, Lsp.

Reichenfelser, Heinrich L., DÖSchG., VB., Dchtg., Rom., O, österr. RegR., Schriftleit. d. „Deutsches Schrifttum". Wien V, Strobachg. 11. (Budapest $^{7}|_{8}$ 71.) B: Das Heldenschwert 17. Mitarb: versch. Ztgn. u. Zeitschr.

Reichenwallner, Balduin (Pf. Balder), Roman, Drama. München, Wessobrunnerstr. 29. (Wiesbaden $^{26}|_{6}$ 89.) B: Ingrid auf Snorresund, Dr. 20; Ein Experiment des Doktors Sargillac, R. 20: Die silberne Harfe, G. 21. ( )

Reichert, Heinz, CC., CP., DB., DÖSchG., BF., O. Wien XIII/1, Lainzerstr. 60. (ebda $^{27}|_{12}$ 77.) B: Dreimäderlhaus, Sglp.; zahlreiche Optten.

Reichl, Josef, ASV., DÖSchG., ⚓. Wien XV, Sechshauser Str. 2. (Güssing, Heinzenland $^{29}|_{6}$ 60.) B: Hinta Pflug und Aarn 18, Va Gmüat za Gmüat 21. Hulzschnitt 22; Bamitschs 23; Landflucht und Hoamweh 24; In Pedan Seppl sei' Lebn 24.

Reichl, Kurt, Lyrik, ⚓, /, Dr. Wien VIII, Lederergasse 23. (ebda $^{8}|_{8}$ 99.) B: Reflexionen 22.

Reichl, Otto, Verlagsbuchhdlr. Darmstadt, Nikolaiweg 9. (Leipzig $^{27}|_{8}$ 77.) B: Denkschrift üb. e. Reichsstelle z. Pflege d. geistigen Lebens in Heer u. Marine 16; Fachaufsätze. H: Deutsche Bibliothek 12; Die Bücher d. Leuchters 15.

Reichling, Hermann, Dr. phil., Dir. d. Westf. Prov.-Museums f. Naturkunde. Münster i. W., Tuckesburg (Zoologisch. Garten). (Heiligenstadt, Eichsfeld $^{24}|_{3}$ 90.) H: Jahresberichte d. zoolog. Sektion d. Westf. Prov.-Vereins f. Wiss. u. Kunst; Abhandlgn. a. d. Westf. Prov.-Museum f. Naturkunde.

Reichmann, Hans, ⚔, /, Bürgerschullehr. Brünn, Legionärstr. 39. (Rosternitz $^{16}|_{8}$ 76.)

Reichold, Frau Clotilde, ASV., März. Nürnberg, Kaiserstr. 16. (Frankfurt a. M. $^{21}|_{11}$ 61.) B: Poetische Märchen 16.

Reicke, Ilse, s. Hülsen, Ilse v.

Reif, Fritz, Drama, Oberrevident der tschechoslov. Staatsbahn. Eger, Böhmen, Schanzstr. 22. (Franzensbad $^{19}|_{8}$ 85.) B: Lukian, Dr. 23; Draßn u. dahoim,

G. 17; Sommerzeit, Lsp.; Da Baua im Himml, Sat.; Da Volksdokta, Schw. 19; Schlachtfest, Lsp.; Da Marktkommissär, P.; Haupttreffer, Lsp.; Wastl, Schw. 23.

Reif, Joh. Ewald (Pf. Johann Ewald), RB., BP., /, Kritik, ¥, Ue: F, Red. a. Berl. Lokalanzeiger. Berlin-Wilmersdorf, Sigmaringer Str. 8. (Wien $^{20}/_{1}$ 82.)

Reigers, Frau Toni, geb. Brandt, DB., DSch., BB., O, ¥, Notarsgattin. Neheim i. Westf. ($^{5}/_{10}$ 80.) B: Deutsche Zuversicht 13; Der Blinde 18; Schwester Toras Versuchung; An der Pforte d. Glücks; Semiramis; Enteignet 23.

Reik, Theodor, Psychoanalyse, Psychologie, Religionswiss., Dr. phil., Leiter d. Zentralstelle f. psychoanalyt. Literatur. Wien IX, Lackierergasse 1A. (ebda $^{12}/_{6}$ 88.) B: Rich. Beer-Hofmann 11; Flaubert u. s. „Versuchg. d. hl. Antonius" 12; Arth. Schnitzler als Psychologe 13; Probleme d. Religionspsychologie I 19; Der fremde u. d. eigene Gott 23.

Reimann, Franz, s. Rheinhardt, Paul Gustav.

Reimann, Hans, SDS., Humorist., Grotesken, Kritiker d. Neuen Leipziger Ztg. Leipzig, Scheffelstr. 30. ($^{16}/_{11}$ 89.) B: Mein Kabarettbuch 23; Sächs. Miniaturen I 26. A., II 15. A.; Der Geenig, sächs. Min. III, 50. A.; Das Paukerbuch, 14. A.; D. verbotene Buch, 16. A.; D. Dame m. d. schönen Beinen, Grot. 21. A.; Das verbotene Buch, neue Grot.; Arthur Sünder: Die Dinte wider das Blut 35. A.; „Hedwig Courths-Mahler", 10. A.; Ewers, Parodie, 20. A.; D. Engel Elisabeth, R. 21; Von Man bis Ballenberg; Parodie auf B. Marguerittes La Garçonne; Pax; Kaktusse, ausgew. Grot.; D. literarische Albdrücken, ein lust. Bilderbuch; u. a. ()

Reimann, Max, Schwank, Direkt. des Intimen Theaters. Nürnberg. (Danzig $^{25}/_{8}$ 75.) B: 777 : 10 (m. O. Schwartz u. K. Mathern) 13; E. feine Familie (m. O. Schwarz) 14; Das Glücksmädel, Vst. (m. dems.) 15; Die Königin d. Luft, P. (m. dems.) 16; Willis Frau, Lsp. (m. dems.) 18; Börsenfieber, Schw. (m. dems.) 20; Sprung in die Ehe, Schw. (m. dems.) 23; Rundfunk, Schw. (m. dems.) 24.

Reimarus Tertius, s. Reimer-Ironside.

Reimer, Edmund, s. Reimer-Ironside.

Reimer, Thomas Wilhelm, Novelle, Dram., Lyrik, wissenschaftl. Aufs. und Rez. über Psychol. u. Logik, Dr. phil., Studienrat. Berlin, Friedenstr. 25. (ebda $^{17}/_{8}$ 88.) B: Von der Irrfahrt und der Heimkehr der Seele 20; Die Gabe des Leids, Sonette 21; Dein Bilderbuch, Balladen 22; Ein deutscher Psalm, G. 23; Judas Iskarioth, 4 Sz. f. Musik 23.

Reimer-Ironside, Edmund (Pf. Reimarus Tertius, Sven Iron), PA., /, /, Ψ, ¥, O, Nov., Roman, ♫, ©, Kritik, Ue: EFHTschSerb. Prag-Podbaba, Vila Vlasta. (Babitzberg, Mähr. $^{20}/_{6}$ 79.) B: D. Sünde d. Augen, Nn. 09, 2. A. 10; Liebesspiel, Dr. 11; Herbstrhapsodie, iron.-sat. Dchtg. 12, Luxusausg. 13; Die Magie der Sieben Todsünden 18. Ue: Katherine Mackay, Gabrielle, Dr. (mit José de Mont) 04, Luxusausg. 05; Jeschua Ben Barabas, Die roten Legenden. ()

Reimérdes, Ernst Edgar, ¥, ©, /. Celle, Poststr. 8 II. (Bentheim $^{21}/_{5}$ 75.) B: Klingende Akkorde 01; Schicksalskampf 03; Die Nacht d. Todes. Nn. 05.

Rein, Leo (Pf. Leo Erras, Florian Morgenroth), RP., Verb. d. Berl. Theaterkritiker, /, Lyrik, Essay, Lit., Theater. Berlin-Friedenau, Odenwaldstr. 9. (Bandsburg, W.-Pr. $^{21}/_{5}$ 32.)

Reinacher, Eduard, Dchtg., Dichtlehre, O, Kritik, ♫, Roman. Adresse durch: Deutsche Verlags-Anstalt, Stuttgart. (Straßburg i. E. $^{6}/_{4}$ 92.) B: Die arme Elisabeth, Erz. 17; Werwolf, Dchtg. 17; Tod v. Grallenfels, Erz. 18; Odilie, Dicht. 18; Runold, Erz. 19; Hochzeit d. Tods, Erz. 21; Robinson, Erz. 21; Der Verwundete, dram. Sc. 21; Tämas, Erz. 22; Der Bauernzorn, kl. Dr. 22; Runolds Ahnen, Balladen 23; Todes Tanz, Balladen 23; Arosa, Idyllen 23; Elsässer Idyllen u. Elegien, G. 24. Ue: Verlaine, Beichte 22.

Reinecke, Adolf, /, Hrsg. d. „Heimball". Berlin-Zehlendorf (Wannseebahn), Eichenhof. (Berlin $^{12}/_{4}$ 61.) B: Verdeutschungs-Wörterbuch der Kunst- und Geschäftssprache d. deutsch. Buchh. u. d. verw. Gebiete 86; Nachteile u. Mißstände d. Fremdwörterei 88; Mitteilungen d. Berl. Deutsch. Sprachvereins 90—94; Mitteilungen d. Allg. Deutsch. Schriftver. 90—96, n. Fr. 11—12; Die Sprache des Buchhandels und der Schriftstellerei 91, 2. A. 07; Kleiner deutsch-völk. Leitf. 01; Deutsche Wiedergeburt 01; D. deutsche Buchstabenschrift 10; Mitteil. d. Deutschen Schriftbundes 14 f.; Wie wird der Weltkrieg die Landkarte gestalten? 15; Der Erlöser-Kaiser, R. 23.

Reinecke, Frl. Clara, Jugenderzählg., Nov. Leipzig, Grassistr. 24 III. (ebda $^{20}/_{6}$ 76.) B: Von jungen u. alten Geschwistern, Jugenderz. 20; Treue Freundschaft, Jugenderz. 20.

Reinelt, Paul, Heimaterz., Dr. theol., StudR. Beuthen (Oberschl.), Vikarer Str. 59. (Neuweistritz, Kr. Habelschwerdt $^{6}/_{4}$ 77.) B: Skizz. u. Erz. aus d. Glatzer Bergen 10; Eine Handvoll junger Märch. a. d. Glatzer Lande 19; Fünf schlichte

Märch. a. d. Glatz. Lande 20; Jluscha, Tr. 22.

Reinhard, Robert, Volksbildungswes., Kritik, ♆, ○, ⁄, Dr. phil. et med. Dessau, Wilhelm-Müller-Str. 18. (Budweis $^{7}/_{10}$ 76.) **B:** Wallensteins Charakter in Gesch. u. Dichtg. 08; Blüten u. Blätter, G. u. Stn. 12, 3. A. 13; Klärc, Sch. (m. Jos. Wenzel) 20; Bergkristall, MärchO. 21; Zahlreiche Libretti u. verschiedene Volksbücherausgaben. **Begr:** Die Quelle, Halbmonatsschr. ()

Reinhardt, Ludwig, ✗, Naturwiss., Urw, Dr. med., Spezialarzt f. Magen- u. Darmkrankheiten. Muttenz b. Basel. (Tellitschery, Ostindien $^{26}/_{1}$ 64.)

Reinhardt, Frl. Mathilde (Pf. Jobst Dietrich), Deutsche Dichtergilde, ♆, Nov., Heimat-Stn. Hameln a. d. Weser, Kaiserstr. 12. (Bergen b. Celle $^{1}/_{1}$ 87.)

Reinhardt, Walther (Pf. Reinhard Weer, in polit. Arbeiten: Lynkeus), LegationsR. im Ausw. Amt. Meist im Ausland, Adr. durch Berlin W 8, Wilhelmstr. 76, Ausw. Amt. (Frankfurt a. M. $^{31}/_{12}$ 87.) **B:** Sechs Monate Westfront 15; In der Picardie, 3. A. 16; Querweltein, Reiseeindrücke ein. deutsch. Diplomaten nach d. Kriege 24. •

Reinhart, Hans, SES., ♆, ○, ⁄. Winterthur, Schweiz, Ruchenbergstr. 94. (ebda $^{10}/_{8}$ 80.) **B:** Führer durch F. Kloses „Sonne-Geist" 18; Ges. Dchtgn. in 4 Bdn. 21/23. **Ue:** Die heilige Kümmernis (v. Baud-Bovy, mit W. Reinhart) 18; König David (v. R. Morax) 23; Geschichte vom Soldaten (v. C. F. Ramuz) 23.

Reinhart, Hugo, RP., ⊞, Politik, Naturwissensch., Dr. phil., Leit. des Oberschles. Büros d. Schles. Zeitg. Gleiwitz, Wilhelmstr. 5. (Nikolai O.-S. $^{12}/_{1}$ 84.) **H:** Schles. Heimatkalender 20.

Reinhart, Josef, Volksstücke, hochdtsch. u. mundartl. Erz., Prof. Solothurn. (Rüttenen $^{1}/_{9}$ 75.) **B:** Waldvogelsynte, 4. A.; Geschn. v. d. Sommerhalde, 2. A.: Heimwehland, 3. A. 21; D'r Lindehof, Bst.; D'r Angelwirt, Bst.; D'r Schuelheer, Erz.; Geschichten u. Gestalten. **Red:** Der Jugendborn.

Reinhold, Carl Ferd., ○, ⚓, deutsche Lit., ⁄, Dr. phil., Verlagsred. Berlin-Pankow, Hillertalstr. 3 I. (Stettin $^{21}/_{8}$ 83.) **B:** Ernst Machs Erkenntnistheorie 08; Heinrich v. Kleist 19; Heinrich Heine 20. **Ue:** Hayden, Kopenhagener Porzellan 13

Reinhold, Peter, Nov., ♆, Finanzpolit., Dr. phil., sächs. Finanzminister a. D., Verleger d. „Leipziger Tageblatts". Leipzig. (Blasewitz $^{1}/_{11}$ 87.) **B:** Sehnsucht, M 07; Der Pfauenaugentag, dram. Sk. 09; So leer im Herzen, Nn. 09; Rügers Schwarzseherei 09; D. Empörung König Heinrichs (VII.) gegen seinen Vater 11; Die Reichstagsparteien. ()

Reinhold, Siegfr., s. Zapf, Georg.

Reinicke, Albert, CC., DB., RP., BB., ♆, ○, Schriftstell., Verlagsdir. Berlin W 50, Geisbergstr. 10. (Küstrin $^{4}/_{10}$ 80.) **B:** Der Kirchenfürst, Dr. 18; Die Erbsünde, Dr. 19; Vergeltung, Dr. 19; Aus Herzenstiefen, G. 21; Die Klage der Maria, Oratorium 22; Lieder u. Choräle f. Schul- u. Kirchenchöre.

Reinitz, Max, CC., CP., Finanzw, Beethovenforschung, Dr. jur. utr., Schriftsteller. Mödling b. Wien, Jubiläumsstr. 31. (Papa, Ungarn $^{10}/_{6}$ 51.) **B:** Rechtsverhältnis zw. Staat u. Eisenbahnen 84; D. Staatsschuldenwesen Österreichs 13; Rechtsverhältnis d. österr. Kriegsanleihen 18; Beethoven im Kampfe mit d. Schicksal 24. •

Reinke, Steph., Naturw., ⁄, ✠, Sem.-Dir. Beuthen O.-S., Guttenbergstr. (Beckum $^{27}/_{6}$ 63.)

Reinöhl, Walter, w, Lit.w, ⚓, ⁄, Dr. phil., StudR. Aalen, Württbg., Rombacherstr. 27. (Stuttgart $^{22}/_{6}$ 87.) **B:** Uhland als Politiker 11. **H:** Ges. Werke v. Ludw. Uhland 14 II; Revolution und Nationalversammlung 1848; Schwäb. Urkunden 19.

Reinstorf, Ernst, Heimatkde., Fam.w, ✠, Rektor in Wilhelmsburg, Prov. Hannover, Niedergeorgswerder 167. (Bütlingen, Kr. Lüneburg $^{10}/_{6}$ 68.) **B:** Biblische Geschichte f. Schule u. Haus 03; Gesch. d. Reinstorf 12; Die Eindeichung d. Insel Wilhelmsburg 15, 2. A. 16; Wie erforsche u. schreibe ich meine Familiengeschichte? 19, 2. A. 24; Wilhelmsburger Heimatbuch 20; Bütlinger Heimatbuch 21; Niedersächs. Sprachbuch 22.

Reinwald, Adalbert, ♆, Kritik, Kulturw. Haus Ajel, Post Herzhausen, Bez. Kassel. (Danzig $^{16}/_{11}$ 83.) **B:** Menschen I 10, II 13; Heroische Novellen 10; Und ein Sieg muß es sein, G. 11; Die Not d schöpferischen Menschen 13; D. Geburt des deutschen Menschen 14; Die Schloßfrau v. Tamsel, Dr. 14; Hutten, Dr.; Thomas 18; Sprüche des Wanderers 19; Hamburger Friedensspiel. **Ue:** Carlyle: Friedrich d. Gr. 11; Franz. Revolution 11, 6. T. 13 Schiller 12; Heldenverehrung 12; Gobineau, Die Renaissance 13. ()

Reis, Hans, s. Siehr, Linda.

Reis, Hans, Deutsche Ψ, Dr. phil., Prof., StudR. a. Lehrerinnenseminar u. Studienanst. Mainz, Emmerich-Josef-Str. 11. (ebda $^{27}/_{6}$ 67.)

Reiser, Hans, DB., SDS., **Drama.** München, Rheinstr. 24. (ebda $^{20}/_{8}$ 88.)

B: Der Freund, G. 07, u. A. 23; Die Nacht, N. 20; Cherpens Binscham der Landstreicher, R. 20/21; Holdegud u. Dieterwackl, Erz. 21; Der Ausflug, Kom. 21; Sonette, G. 23.

Reiser, W. G., s. Greiser, Wolfgang.

Reisiger, Hans, SDS., Roman, ✎. Breslau I, Lessingstr. 7. (ebda $^{21}/_{10}$ 84.) B: Stille Häuser, Nn. 10; Maria Marleen, R. 11, 2. A.; Jakobsland, R. 13, 3. A.; Totenfeier, Oden aus d. Krieg 16; Santa Caterina da Siena, N. 21; Walt Whitmans Werk u. Leben 21 II, 4. A.; Phaëton, E. 22; Von innerer Freiheit, Ess. 22. Ue: Walt Whitman, Grashalme 20, 5. A. 24; Farrère, Die Todgeweihten; Walt Whitman, Gesang von d. offenen Landstraße 22; Daniel Defoe, Robinson Crusoe 22; H. G. Wells, Geheimkammern des Herzens 23; Edw. Carpenter, Das Wechselspiel v. Liebe u. Tod 24; G. Meredith, Der Egoist 24.

Reiß, Anton, DB., ♪, Komponist, Schriftst. Straubing, NiedBay., Rennbahnstr. 2 II. (Münden $^{5}/_{8}$ 00.) B: Liebesspiel, Sch. 20; Liebesskizzen 20; Leben, Sch. 21; Wirtin zu der Linde, Sgsp.-O. 21.

Reiß, Jos. (Pf. Freund d. Wahrheit), AB., BJ. & S., Volksschr., ✍, Ehefred. d. Ipf- u. Jagstzeitg. Ellwangen. (Abtsgmünd $^{12}/_{10}$ 68.) B: Der Jesuit kommt! 92, 4. A. 12; Jesuiten u. Jesuitenschulen 94; 100 Jahre Ipf- u. Jagstzeitung (Jubiläumsschrift) 18.

Reissert, Osw., Dr. phil., GehStudR., ObStudDir. Breslau, Kaiserin-Augusta-Platz 1. (Fülme $^{21}/_{3}$ 61.) B: D. Weserland u. d. Teutoburger Wald 09, 2. A. 25.

Reiter, Hans, DB., ASB., Operette, Volksstück, Schriftst. Zerbst i. Anhalt, Friedrichsplatz. B: Optten.: Die weiße Maus vom Warenhaus; O diese Basen; Das blonde Postfräulein; Das Elfenheim 21; Laßt mich von der Liebe singen; Liebesgesänge an Nina vom Luganer See; Mädelchen tanzt auf einem Bein 22.

Reiterer, Karl (Pf. Karl von Wald), Erz., ✓, ●, Dir. Graz, Steiermark, Jahng. 9. (ebda $^{17}/_{9}$ 60.) B: 's Auswürfl, Dr. 95; Alplerblut, Erz. 02; Ennstaler Führ. 05; Murtaler Führ. 05; Ill. Führer durch Obersteiermark, einschließlich Graz und Oststeiermark 06; Lust. altst. G'sangeln 06; Ill. Führer durch Steiermark 07; Unser Steirerland 07; Illustr. Führer d. Steiermark u. Umgeb. 09; Waldbauernblut, Ethnogr. 10; Ennstalerisch, desgl. 13; Altsteirisches, desgleichen 16; 's steirische Paradies 19; Mein goldenes Steirerland 21; Dorfgestalten, Ethnogr. 23; Dorfliebe, E. 24; Dorfsünden, Ethnogr. 24.

Reitterer, Frz. X. (Pf. Frz. v. Friedberg, Fritz Rohrer, Gabriel von Stein, Franz Baumgartner usw.), DÖSchG., Inh. d. Verlagsanst. „Moldavia". Budweis, Böhmen. (Friedberg i. Steierm. $^{31}/_{8}$ 68.) B: Hinterlandskrieger 18; Die nationalen u. wirtsch. Verhältnisse d. Böhmerwaldes 19; Theaterstücke, Erzählgn. u. polit. Broschüren. ()

Reitz, Walter, SES., Kunst- u. Musikkritik, Dr. phil., Feuill.-Red. der „Schweizer. Mittelpresse". Bern, Zimmerweg 11. (Burgdorf, Bern $^{6}/_{11}$ 89.) B: Die Landschaft in Th. Storms Novellen 13; Kruzifix, Märchenmythus einer Seele 18; Gottberg, dram. Dchtg. 25.

Reitzenstein, Ferd. Frhr. v., Anthropologie, Völkerkunde, Kulturw., Sexualwissensch. Dresden-Strehlen 20, Lockwitzer Str. 3. (Schwarzenstein, Ob.-Frank. $^{24}/_{6}$ 76.) B: s. G.-K.

Reko, Victor A., ☊, ☾, ☿, Prof., Berlin-Grunewald, Cronberger Str. 11. (Wien $^{8}/_{6}$ 80.) B: Prinzessin Seele 03; Liebesleben der Zigeuner 07 III; Zahlr. chem.-techn. Monographien. ()

Remagen, H. von, s. Gronen, Damian.

Remling, Konr., ♁, Roman. Berlin SW 29, Kloedenstr. 8 I. (ebda $^{24}/_{6}$ 76.) B: D. Weg d. Märtyrers, R. 07; Götze Gold, R. 09; D. Gentleman u. a. Krim.-Skn. 12; Frau Elisabeth, R. 12; Der Märchenprinz; Prinzessin Lo; Ada.

Remy, Nahlda geb. Sturmhoefel (verw. Frau Geh. Reg.-R. Mor. Lazarus), Mitgl. Deutsche Schillerstiftung, Drama, Roman, Nov., Kritik, Kulturw. Meran, Italien, Villa Schlettheim, Defreggerstr. 6. (Berlin $^{3}/_{8}$ 49.) B: D. Rechnung ohne Wirt, Lsp. 70; Wo die Orangen blühen, R. 72; Konstanze, Dr. 79; Grafen Eckardstein, Dr. 80; Schicksalswege, Bst. 80; Domenico, Sch.; Nationale Gegensätze, Dr. 84; Sizilianische Novellen 85; Liebeszauber, Dr. 87; Geheime Gewalten, R. II 90; Kulturstudien üb. d. Judentum 93; Das jüdische Weib, Kulturstudie, 4. A. 22; Humanität im Judentum 94; D. Gebet; Bibel u. Talmud 95; Ich suchte dich, autobiograph. Erz. 98; M. Lazarus' Lebenserinnerungen 06; Ein deutscher Professor i. d. Schweiz, kulturgeschichtl.-biograph. Erz. 10; Meine Bildersammlung 12; Tirol. Tierschutz-Kal. 14. H: D. Erneuerung d. Judentums v. M. Lazarus 09; Aus meiner Jugend, Autobiogr. v. M. Lazarus, m. Vorw. u. Anhang v. Nahlda Lazarus 13.

Renauld, Edle v. Kellenbach, Maximiliane v., s. Hildebrand, Maximiliane.

Renesse, Frl. Margarete v., Jugendschr., Märch., Verlagsred. Leipzig, Kochstr. 20. (ebda $^{1}/_{6}$ 82.) B: Orchidee, Jungmädchenerz. 20; Sturzel u. Purzel, M. 20; Heiners wunderbare Luftreise M. 21; Zur Luft u. Freude f. kleine Leute 21; Stips u. Stops, M. 22; Vom un-

artigen Englein u. artigen Teufelein, M. 24; Bilderb. u. zahlr. Märchen. H: Onkel Antons Kinderkalender 21, 22, 23; Der frohen Jugend Zeitvertreib 22.

Reuter, Felix, DB., ○. Dresden 19, Wartburgstr. 31 I. ($^{3}/_{12}$ 67.) B: Der Glücksbauer, Optte. 16; Die von Stolzenburg, Lsp. 18; Im grauen Hause, Sch. 20; Es war einmal, Traumsp. 21; Lose Falter, Optte. 21; Mitleid, Sch. 21; Spartacus, Tr. 22; Revolutionsnächte, Dr. 22; Der Weg ins Paradies, Optte. 23; Alexander der Große, Schw. 23; Hubert Bollmann, Sch. 24; Der Hungerturm zu Priebus, BSch. 24; Försters Friedel od. Das verwunschene Weihnachtsfest, Weihnachtsmärch. 24.

Reuter, Gustav Friedrich, Belletristik, Bergsport, Dr. phil., Red. Bern, Alpenecfstr. 14. (Zürich $^{12}/_{10}$ 89.) B: Bergsteiger gegen Italien 17; Einsame vom Berge, R. 18; Der Abend des Heinrich Bichler, R. 20; Heilige Berge, R. 21; Die Kinder vom Rosengarten, R. 23; Bauernnot, R. 22; Der Herold des Todes, R. 23; Irrlichter, Nn. 24; Dämonen d. Höhe, R. 24; Die Hospizwirtin, Erz. 24.

Reuneseld, Otto, ✎, freier Schriftst. Charlottenburg, Kantstr. 130a. (Kaldenkirchen, Rhld. 87.) B: Gedichte 12; Regina, Dchtg. 12; Des Lichtes Melodie 13; Gefährten der Frühe 22; Urgeschwister 22.

Reuner, A. M. (Pf. f. A. Hilmar-Huber), Inhaber des Wolkenwanderer- u. Schauspiel-Verlages Leipzig, ✎, Rom., ○, Epik, Erz., Märch. Leipzig, Salomonstr. 16. (Regensburg $^{8}/_{7}$ 77.) B: Der stille Träumer, G. 10; Der Liebe wunderlich Wesen, R. 11; Das Sühnopfer, MSp. 17; Einer unter Euch, eine Judasleg. 19, 2. A. 23; Ein Haus brennt, N. 20; Die Teufelsschmiede, ein LegSp. 20; Sulamith, R. 21; Balders Wiederkehr, N. 21; Das Nachtgesicht, E. 23; Anna Maria, Neue Gedichte 23. H: Andersens Märchen f. d. Jugend 15.

Reuner, Gustav, ✎, Nov., ○. Berlin W 15, Uhlandstr. 42. (Freiburg i. Schl. $^{17}/_{10}$ 66.) B: Ged. 96; Neue Ged. 98; Ged., Gef.-Ausg. 04; Ahasver, Dchtg. 03; Merlin, Tr. 04; Francesca, Tr. 09; Alkeste, Dr. 10; Dunkle Mächte, Dr. 11. ()

Reuner, Karl (Pf. Rudolf Springer), Dr. jur., Bibl.-Dir., Staatskanzler a. D. Wien II, Praterstr. 8. ($^{14}/_{12}$ 70.)

Reuner, Paul, Maler, DWB. Maria-Hödingen a. Ysee. (Wernigerode a. H. $^{8}/_{9}$ 78.) B: Typographie als Kunst 22.

Renorga, s. Groner, Auguste.

Rentz, Alfr. Frhr. v., ✎, ✍, Krit., Red.: „Die Bergstadt". Breslau 16, Fürstenstr. 41/43. (ebda $^{1}/_{10}$ 58.) B: Aus d. ersten Jahrh. d. „Schles. Provinzialcreſſource" 1800—1900. H: Jahrbuch d. schles. Roten Kreuzes 16.

Reutell, Frl. Marga v., ✎. Potsdam, Augustastr. 20. (Frankfurt a. d. O. $^{14}/_{10}$ 86.) B: Traum und Tat, G. 23.

Mitarb: Zahlr. Tagesztgn. u. Ztschr.

Reuwart, Christian Franz, Neuromantik, kosmische ✎, Diplomlandwirt. Sputendorf b. Großbeeren i. Mark. (München $^{10}/_{12}$ 91.) B: Mütterchen Natur 24. •

Reyberg, Heinrich, s. Radestock, Herm.

Resa, s. Gröhe, Therese.

Reska, Hanns, s. Kreutzer, Guido.

Reß, Rob., ✎. Berlin W, Berchtesgadener Str. 35. (Prag $^{2}/_{1}$ 71.) B: Farben, G. 99; Arno Holz u. s. künstler. weltkulturelle Bedeutg. 13; Arno Holz u. d. deutsche Presse 14. ()

Ressel, Emil, ✎, /, ○, Lehr. i. R., Rezitat. Sankt Georgenthal i. Böhm. (Lusdorf $^{30}/_{11}$ 61.) B: Liederstrauß aus Böhmens Norden 88; Th. Körner u. s. Zeit 91; Flammenzeichen, Freih.- u. Vaterlandsgesänge 95, 2. A. 96; Pflichten d. deutsch. Lehrers zu s. Volksstamme 97; Im Rauschen der Eichen, Sturm- und Trutzlieder 99; Balders-Blut, Tellstätten, 2 Dchtgn. 00; Deutsche Kämpfe, Walas Kunde, 2 E. 01; Im Grauen der Nächte, Bsch. 03. ()

Ressel, Gust. Andr., DOSchG., BB., Archivdirektor der Stadt Wien i. R. Wien IX/4, Canisiusg. 21. (ebda $^{8}/_{4}$ 61.) B: Glücksgodl, B. 91; Raimund-Theater, Denkschr. 92; Handbuch zur Führung d. Amtsgeschäfte der Schulleitungen 92, 2. A. 00; Wiener Vorstadtgeschichten 94; D. Fortbildungsschule 95; Arme Narr'n, Neue Gesch. 00; D. junge Herr, Bst. 02; Rare Leut', neue Gesch. 03; G'spaßige Menschen, Neue Gesch. 06; Die Siegel der ehemal. Wiener Vorstädte 13; Das Archiv d. Bäckergenossenschaft in Wien 13; Aus unsern alt'n Wien, Gesch. in der Wien. Mundart 20. H: A. Teniers' Dichtgn 91, 2. A. 95.

Ressel, Wilh. (Pf. Dr. Ludw. Schwarz), Nov., Naturw. Dresden, Pohlandpl. 1 oder Reichenberg, Böhmen, Lastenstr. 6. (Rumburg $^{8}/_{1}$ 52.) B: Traum u. Liebe, G.; Moosblumen, G.; Empor z. Licht, R.; Zur Stunde d. Entscheidg.; Der Dorfnarr, Erz.; Mod. Gelehrte, Sch. H: Familienfreund 84—88; Zukunft 88 f.; Der Impfgegner 01—12; Lieder aus d. Frieden u. aus großer Zeit.

Rettiem, Carl, s. Meister, Carl.

Rettenbach, Karl J., s. Jenko, Karl M. J.

Reuleke, Aug., STS., hist. Rom., Märch., ✎, Rektor i. R. Delitzsch, Pr. Sachsen, b. Leipzig. (Kl.-Rechtenbach b. Weglar $^{11}/_{12}$ 63.) B: Im Tode treu, Erz. 92, 3. A. 08; Kaltgestellt u. a. Hum. 96; Der

Leuthener Schwerenöter, hist. R. 96, 3. A. 02; Der Disziplinarprozeß in Preußen, Flugschr. 06; Neue Lieder von deutschen Helden, G. 08, 2. T. 09, Musikausgabe 11; Die güldene Olga, gesch. R. 10; Sankt Bernhard, hilf!, hist. R. 11, 2. A. 12; Deutsche Helden in deutschem Lied, G. 15, 6.—10. T. 16; Schlagworte der Feinde und ihre Bekämpfung, Flugschr. 17; Sieben seltsame Historien, M. 21, 3. A. 23; Die schwedischen Reitersignale, gesch. R. 22; Du sollst den Stahl in Feindes Herz tauchen gesch. R. 24.

Neuschel, Karl, PA., deutsche Ψ, Lit.-♛, Volksdke., Dr. phil., ThSchV. Dresden-N., Stolpener Str. 4. (Chemnitz $^{6}/_{1}$ 72.) **B**: Volkskundl. Streifzüge 03; Deutsche Weltgerichtsspiele d. MA. u. d. Reformationszeit 06; Allg. u. französ. Volksdke. 10; D. deutsche Volkstum im Unterricht an höh. Schulen 17; Deutsche Volkskunde i. Grundriß I 20, II 24; Das Volkstum in der Volkshochschule 21. **H**: Rich. Wagner, Dramat. Werke I—III 14, 2. A. 17/18; Herm. Dunger, Größere Volkslieder aus d. Vogtlande 15; Das deutsche Volksschauspiel 21. **Neubearb**: Ferd. Schultz, Gesch. d. deutschen Literat. 12, 4. A. 22.

Neuschle, Fr. Sophie (Rühlemann), ASB., Märch., Erz. Borna b. Leipzig, Roßmarktstr. 4 I. (Neuenstein, Württ. $^{6}/_{8}$ 91.) **B**: Der wundersame Garten, M. 19, 5. A. 21; Die Kinder a. d. Röslihaus, Erz. 20, 3. A. 22; D. schwäb. Herz, Erz. 20, 3. A. 22; Sein, 4 Ges. 20, 2. A. 22; Der Seele Wanderflug, Dchtg. 20, 3. A. 22; Kinderzeit, Erz. 21, 2. A. 22; D. wartende Acker, Tageb. 20, 2. A. 22; Peter Träumerleins Himmelfahrt, Erz. 21, 2. A. 22; Marienlieder, G. 21, 2. A. 23; Klingklang, Kinderlr. 20; Weben u. Leben, M. 23; Das Mädchen m. d. goldnen Herzen, M. 23; Die goldne Harfe, M. 24; Aus dem Tagebuch eines seltsamen Heiligen, R. 24.

Neuß, Franz, Nov. u. ¥, Übersetzgn., Prof., OberStudR. Chemnitz, Helenenstr. 14 I (Augsburg $^{6}/_{1}$ 79.) **B**: Ein Vorspiel, R. 08; Lebenslagen, G. 09; Aus Altisland, R. 09; Lydgates Naturgefühl 09; Das stille Herz, Sk. 10; Jung gefreit, Erz. 11; Froh u. unfroh sind Tage, G. 12; E. nord. Reise 12; Bei Türken u. Kroaten 13. **H**: H. D. Thoreaus' Walden or life in the woods 13; Dumas, Aventures de Lyderi 20.

Neuter, Gabriele, SDS., DB., DSch., Nov., Rom., ⁄. Berlin W, Ludwigkirchstr. 2. (Alexandria $^{8}/_{1}$ 59.) **B**: Glück u. Geld, R 88; Episode Hopkins, Zu spät, 2 Studien 89; Kolonistenvolk, R. 91; Ilas Bild, Lsp. 94; Aus gut. Familie, R. 95, 22. A. 13; Lebenskünstler, R. 96; Frau Bürgelin u. ihre Söhne, R. 99; Ellen v. d. Weiden, R. 00; Frauenseelen, R. 01; Liselotte v. Reckling, R. 03; Das böse Prinzeßchen, Märchensp. f. Kinder 04; Gunhild Kersten, R. 04; Wunderliche Liebe, Nn. 05; Ebner-Eschenbach 05; Annette v. Droste 05; Die Probleme der Ehe 07; Der Amerikaner, R. 07; D. Tränenhaus, R. 09; Sanfte Herzen, R. 10; Frühlingstaumel, R. 11; Liebe u. Stimmrecht 14; Ins neue Land, R. 16; D. Jugend eines Idealisten, R. 17; D. Herrin, R. 18; Großstadtmädel 20; Vom Kinde zum Menschen, Gesch. mein. Jugend 22; Benedikta, R. 23.

Neuter, Otto S., Telegr.-Dir. Bremen, Steinhäuserstr. 41. (Leer i. Ostfriesl. $^{2}/_{6}$ 76.) **B**: Heilwig Rennenberg, Sch. 05; Hero Omkens Ausfahrt u. Heimkehr, R. 09; Sigfrid od. Christus?! 09, 2. A. 10; Das Rätsel der Edda u. d. arische Urglaube I 21, 2. A. 22, II 23.

Neuter, Rudolf, ♛, ♙, Volksbildung, ¥, ○, Dr. phil., StudAss. a. D., Bibl. b. d. Kölner Volksbibliothek. Köln, Vorgebirgstr. 41 III. (Essen, Ruhr $^{29}/_{7}$ 91.) **B**: D. Kampf um d. Reichsstandschaft d. Städte auf d. Augsburger Reichstag 1582 19; D. Priesterin, Dr. 20.

Nevelstein, H. v., s. Rosen, Herm. v.

Nieuenklow, Graf Ernst zu, BB., Kap.-Ltn. a. D., Red. d. „Reichswart". Berlin-Charlottenburg, Steinpl. 1. (Husum $^{16}/_{8}$ 69.)

Revocatus, P. Fr., s. Schmidt, Expedt.

Rex Winter, s. Metternich, Toni.

Rexilius, Frl. Luise, ♛, Lit., Politik, Oberlehr. Berlin, Meyerheimstr. 14. (Schiltigheim bei Straßburg i. Els. $^{6}/_{12}$ 72.) **B**: Straßburg, die Burg an der durch keltisch-römisch-christliche Tempel geweihten, von militärischer Macht verteidigten Straße nach Gallien; Argentoratum an seinem Fluß Argenza; Das Gold Siegfrieds und die Kaiserinnen des Elsasses; Attila und Odovacar 20.

Rey, Piet van, s. Reyher, Piet v.

Reyher, Frau Dolly v., geb. Peins (Pf. v. Reyher-Peins), ¥, ⁄. Berlin-Wilmersdorf, Kaiserpl. 8. (Tönning $^{29}/_{3}$ 79.) **B**: Mein Sonnenkind, G. 06; Kriegsgedichte 15 f.; Fallend Laub, R.; Liebes u. Leides, G. 19. **H**: s. Reyher, Piet v.

Reyher, Piet v. (Pf. Piet van Rey), ○, ●, ⁄, ⁄, ✉, Prestlektor a. D. Berlin-Wilmersdorf, Kaiserpl. 8 III. (Riga $^{16}/_{8}$ 62.) **H**: Alexander Andreas: Im Flecken, Erz. (m. Dolly v. Reyher) 09, Botschkarow d Großkaufmann (m. derf.) 11. **B**: Wilh. Ostwald 14; Zur baltischen Krisis 15; Von baltischer Deutschtreue 15; Baltische Not 15; Von baltischen Frauen 16; Neue Menschen 20; Zur Organisierg. d. geist. Arbeit.

Reyher-Peins, s. Reyher, Dolly v.

Reyhing, Hans, SDS., WJSB., Romane, Erzählungen, Lehrer. Ulm a. d. D., Zinglerstr. 46. (Bernloch b. Münsingen, Württemberg.) **B**: Burrenhardter Leut', Erz. 17, 9.—11. T.; Sommerjohanni, heitere Albgesch. 18, 4. bis 6. T.; Brachland, Erz. 20; Der Väter Gut, R. 21; Der Hülenbauer, R. 22. **H**: Der Schwäbische Heimatkalender 20—24; Unsere Heimat; Die Brunnenstube.

Rhane, Hans, WA., Lit., Theater, Politik, Chefred. d. „Danziger Pressebüros", Verlagsdir. d. „Verbindung" (Völkerpsycholog. Verlag), Vortragsredn. Danzig, Stockturm. (Neufahrwasser-Danzig $^{20}/_{4}$ 78.) **B**: Was der Mond erzählt, phantast. Feerie 08; Ein Abend im Reiche d. Übersinnlichen 10; Aberglaube zur See 11; Von der Ostsee bis z. Schwarz. Meer 12; Rätsel d. Seele 13; Mit Kamera u. Palette auf Europas Kriegsschauplätzen 16; D. Schweiz während d. Weltkrieges 18; Oberschlesien, Land u. Leute 18; Das Exlibris, ein Handbuch z. Nachschlagen 18; Der Stockturm in Danzig 23. **Bearb**: Weber-Rumpes Gedächtnislehre 11.

Rhein, Alphons v., s. Ehrem-Bonn, H. J.

Rhein, Schelm vom, s. Clobes.

Rheiner, Walter, SDS., ♀, ☾, ⚓, ⚲, ⁄. Adr. durch Dresdner Verlag, Dresden-Klotzsche. (Köln $^{18}/_{9}$ 95.) **B**: D. tönende Herz, G. u. N. 18, 2. A. 19; D. schmerzliche Meer, G. 18; Kokain, N. 18; D. inbrünstige Musikant, Dchtg. 18, 2. A. 20; Insel der Seligen, G. 18; D. bunte Tag G. 19; D. Fo-Buch, G. 21; D. Flamme, G. 21.

Rheinfurth, Karl, Literaturgeschichte, Roman, Lyrik. Lehrbach, Provinz Oberhessen. (Burkhards, Kreis Schotten, Vogelsberg $^{21}/_{8}$ 95.) **B**: Du ferner lichter Geist, Verse 17; Waldemar Bonsels, eine Studie, 1. A. 19, 2. A. 21, 3. A. 23. **H**: Lichtlein sind wir.

Rheinhardt, E. A. (Emil Alphons), ♀, Epos, Essay, Übersetzgn. München, Herzog-Rudolf-Str. 43. (Wien $^{4}/_{4}$ 89.) **B**: Stunden u. Schicksale, G. 12; D. Abenteuer im Geiste, 2. Erz. 17; Tiefer als Liebe, G. 19; D. unendliche Reihe, G. 20; D. schöne Garten, M. 20; D. Botschaft, Anthol. neu. Dchtg. 20; Ferien, Erz. 22. **Ue**: Francis Jaunus, D. Paradies 19; H. de Balzac, Die tödlichen Wünsche (la peau de chagrin) 21.

Rheinhardt, Paul Gustav (Ps. Franz Reimann), CC. Wien VI, Getreidemarkt 15. (Preßburg $^{24}/_{8}$ 53.) **B**: Theaterstücke. **Red**: Deutsch-österr. Künstler- u. Schriftstellerlexikon, Bd. I 02. ()

Rheinsberg, v., s. Gottberg, Anna v.

Rheinsch, Erika, s. Spann-Rheinsch, Erika.

Rhenanus, Beatus, s. Birt, Th.

Rhyn, Aly vom, s. Rehbein, Arthur.

Rhyn, Hans, Dr. phil., Gymn.-Lehrer. Bern, Rabbentalstr. 37a. (Langenthal, Kt. Bern $^{3}/_{8}$ 88.) **B**: D. Balladendichtg. Theodor Fontanes 14; Schweizer Balladen G. 17; Balladen u. Lieder, G. 19: Abriß der deutschen Grammatik 19, 4. A. 23; Das wundersame Lied, Erz. 21; Schweizer Wilderergeschichten aus dem Hochgebirge 23; Parzival und Kondwiramur, Dr. 24.

Rhyn, Ottmar van, s. Hassenberger, O.

Rhyn, René van, s. Blittersdorff, Philipp Frhr. v.

Ria, Willy v. d., s. Reese, Willy.

Ribbeck, Konrad, s. Floeride, Curt.

Ricek, Leopold Georg, ♀, ●, ⁄, Rov., Oberlehrer. Zell a. Attersee, O.-Österr. (Wien $^{18}/_{11}$ 63.) **B**: Im Banne der golden. Wachau 05; Sonnenkinder, R. 06; Unsere Muttersprache 10; D. Ostmark im Spiegel dtsch. Dichtg. 10; Wachauer Sagen 10; Heimatkunde d. Bezirks Melk 12; D. dtsche. Schrifttum u. d. Schule 12; D. Gestalt d. Volksschullehrers im Lied, im Roman u. a. d. Bühne 14; In des Schneebergs Mantelfalten 24.

Richard, Klara, s. Groth, Franziska.

Richli, Frl. Anna, SES., Mitgl. des Vereins der Schweizerpresse, Roman, Nov., ♀, Schriftstellerin. Luzern, Hofstr. 1. (Willisau $^{9}/_{10}$ 84.) **B**: Höhenleuchten 16, 2. A. 21; D. Kreuzweg d. Magnus Segnewald 19, 2. A. 21; Schatten im Licht 22; Im Mantel der Liebe 23; Die darfingen in den Tiefen 21.

Richstätter, Karl, S.J., Aszese, Mystik, Missionar u. Exerzitienmeister. Bonifatiushaus b. Emmerich, Rhld. (Rozellen, Kr. Neuß $^{15}/_{8}$ 64.) **B**: Herz-Jesu-Verehrung d. deutschen Mittelalters 19, 2. A. 24; Deutsche Herz-Jesu-Gebete d. 14. u. 15. Jahrh. a. mhd. u. neud. Handschriften übertr. u. zusammengestellt 20, 2. A. 22; Grundgedanken d. Herz-Jesu-Predigt 22; Jesuitenmission u. Pfarrklerus i. d. Vorarbeit, Mitarbeit und Nacharbeit 22; E. moderne deutsche Mystikerin, Leben u. Briefe der Schw. Emilie, Oberin d. Kreuzschwestern i. Düsseldorf 24, 2.—4. A. 24; Mystische Gebetsgnaden u. Ignatianische Exerzitien 24. *

Richter, Alfred (Andreas Igel Richter), STS., Rom., Reklameschriftt. Greußen i. Thür., Bahnhofstr. 16a. (Kassel $^{21}/_{8}$ 90.) **B**: Der Rosenhag (ill. v. Hans Mang), humor. R. 20; Das Totenlodern, phant. R. 21.

Richter, Andreas Igel, s. Richter, Alfred.

Richter, Arthur, s. Richter-Heimbach.

Richter, Frl. Claire, ⚓, ⚿, Dr. Berlin W, Potsdamer Str. 48. (Dresden $^{20}/_{11}$ 76.)

Richter, Georg Martin, ♂, ✓, ♌, Dr. phil. Florenz, 2 via Castelli. (San Franzisko $^{27}/_{5}$ 75.) **B:** Der Fasching 03; Melcher Feselein 08; Der Haifisch (mit L. Heller) 11.

Richter, Gustav, Dr. jur., ⚖, Advokat. Bozen, Defreggerstr. 12. (Mähr. Ostrau $^{16}/_{12}$ 85.) **B:** Das kleine Problem 08; Die ewige Wiederkunft, Dr. 09; Bewegung die vierte Dimension 12; Kritik der Relativitätstheorie Einsteins 21; Vom Heiligen zum Gravitationsgesetz, ein philosophisches Bilderbuch der Entwicklung des Alls 22; Gott und die Wissenschaft, eine Streitschrift 22.

Richter, Hans, Mitgl. d. Verb. deutscher Erzähler, **Roman, Novelle,** ✓, ✝. Charlottenburg, Stuttgarter Platz 7. (Berlin $^{12}/_{7}$ 89.) **B:** Der Spielfilm 20; Im letzten Moment 20; Das ewige Feuer 21; Der Kanal 22; Die Grothes 23; Hochofen I 23; Rautendelein 23; Sturmflut, R. 24; Der Hüttenkönig, R. 24; Tradition, R. 24; Vom Sterben der Romantik, Ess.

Richter, Frl. Helene, CC., engl. Ψ. Wien XIX. Karl-Ludwig-Str. 69. (ebda $^{6}/_{8}$ 61.) **B:** Märchen a. d. Leben 88; Mary Wollstonecraft 97; P. B. Shelley 98; Thomas Chatterton 00; William Blake 06; George Eliot 07; Gesch. d. engl. Romantik I 11, II 1. 16; Oscar Wilde I 12, II 20; G. B. Shaw 13; Schauspielercharakteristiken 14; Unser Burgtheater 18; Shakespeare der Mensch 23. **Ue:** Shelleys Entfesselter Prometheus 92.

Richter, Helmuth, ASV., ♆, Dr. med., Stabsarzt. Marburg a. d. Lahn. (Breslau $^{8}/_{1}$ 92.) **B:** Schwert u. Seele, Kriegserlebnisse u. Menschheitsged. 19; Wandern, Lieben, Sterben 21; Der ewige Garten 25.

Richter, Klaus, Mitgl. d. Berl. Sezes., Professor a. d. Staatl. Kunstakademie Königsberg, Pr., Verwalter des Lehrstuhls für Theaterwissenschaft a. d. Albertus Universf. ebendort. Königsberg, Pr., Werder Allee 38. (Berlin $^{30}/_{1}$ 87.) **B:** Schrecken, Nov. u. Federzeichgn. 20; D. Buch v. Menschen u. d. geist. Technik zu s. künstl. Darstellung 20; Illustrierende Graphik für: Cervantes, „Novelle v. d. Macht des Blutes", 7 Kupfer 20; Gellerts Briefe, 1 Kupfer; Balzac, „El Verdugo", 6 Kupfer 21; Jacobsen, „Pest v. Bergamo", 5 Kupfer 22; Ostpr. Wiegenlied, 6 Kupfer 23; Balzac, „Verlassene Frau", 4 Lithos 22; Arnold Zweig, „Gerufene Schatten", 9 Lithos 23.

Richter, L., s. Roth, Luise.

Richter, Martin Erich, Handels-Politik, Wirtsch.-Frag., Chefred. mehr. Handelsztgn. Charlottenburg, Weimarer Str. 45/46. (Berlin $^{7}/_{11}$ 83.) **B:** Stimmungen, G. 07.

Richter, Max, s. Pollaczek, Max.

Richter, Paul, ASV., ♆, Dr. Stettin, Roßmarktstr. 6. (Berlin $^{6}/_{1}$ 73.) **B:** Mason, d. weise, alleg. Dchtg. 09; Von d. Insel deiner Seele, ernste G. 12; Meine Wege, n. G. 13; Stille Wasser, lyr. G. 14; Eiserne Herzen, G. aus großer Zeit 18, 3. A.; Im ewigen Ring, neue lyr. G. 19; Gunderot, der Dichter u. Dulder, Vers-R. 19; Tagebuch eines Berliner Jungen, R. 19, 2. A.; Was mir die Großstadt f. Märch. erzählte, Prosa 19; Weihe den Werktag!, Ein Buch für ernste Menschen 19; Vom Königtum des Menschen, Ein Buch Seelenkultur, Prosa 22; Meiner Väter Scholle, Melodien ein. Sommers, G.-Zyklus 23; Aus unseres Herrgotts Raritätenkabinett, Geschichten von seltsamen Leuten 23.

Richter, Sigurd, s. Pabisch, Emmerich.

Richter, Walter, Predigt, ObPfarrer. Charlottenburg 2, Carmerstr. 1. (Glogau $^{27}/_{1}$ 73.) **B:** Für Gottsucher 04; Miserere-Credo-Gloria in excelsis 06; Herberge bei Jesus — Herberge für Jesus 07; Er bleibt 08; Er siegt 08; Das hohe Lied der Liebe 09; Parsifal u. unser Gottsuchen 10; Glaube u. Heimat u. der „eiserne Heiland" als Volkspredigten 11; Drei köstliche Dinge im Leben des großen Preußenkönigs 12; Junges Eichenlaub in Gottes altem deutschen Walde 13; Gottes Wind in d. alten Zollerneiche, Gedächtnispredigt 13.

Richter-Heimbach, Arthur (Pf. Hans Helmbach), ♆, ✓, ⚓, ●, ☙, Kritik. Ruhla. (Neustadt a. d. Orla $^{3}/_{11}$ 79.) **B:** Abseits, G. 09; Auf stillen Pfaden, G. 11; Mommelstein-Sang, G. 19; Bei Ernst Haeckel, Pl. 20; Mit GHofR. A. Trinius: Thüringen, 2. A. 21; Im Zauber d. Wartburg 21, 2. A. 22; Mit Laute u. Rucksack, 2. A. 21; Die Mosel, 2. A. 22. **H:** Chronik d. Elgersb. Ritterschaft 03/05; m. Dr. phil. H. Haupt: Thür. Warte I/V 04/09; Thüring. Liederbuch 07; Ruhlaer Heimatbücher I/III 08/10; Bechsteins Thüringer Sagenbuch I 12, 6. A. 23, II 13, 3. A. 20; III 20, 2. A. 22, IV/V 22; Kyffhäusersagen 22; Trinius, Vom eigenen Haus u. Leben 19; Ludwig Richter, Bilder aus dem Harz I 21, II/III 22; Führer durch die Thüringer Berg-, Burg- u. Wald-Gemeinden 22; mit Dr. jur. Fritz Bockel: Bundes-Nachrichten des Bundes der Thüringer Berg-, Burg- und Wald-Gemeinden I 23, II 24.

Rickel, Gertrud (Pf. f. Frau Gertrud Donner, geb. Rickel), Roman, Nov., Essay, Kulturbelletristik, Frauenfrage, Studienrats-Gattin. Hettstedt, Südharz. (Leipzig $^{14}/_{5}$ 87.) **B:** Das Liebesduell, R. 22; Blüte im Wonneduft, R. 16.

Ricklinger, Erich, RV., ✓, Dr. phil., Red. München, Adalbertstr. 90, pt. (Celle

[18]/8 81.) B: Kismet, Tr. 05; D. Zauberkäppchen, Mp. 09. ()

Ridderhoff, Kuno, Deutsche Lit.ₓ, O, Dr. phil., Prof. a. d. Gelehrtenschule d. Johanneums. Hamburg-Alsterdorf, Alsterdorfer Str. 374. (Norten b. Göttingen [23]/8 69.) B: Sophie v. La Roche, die Schülerin Richardsons u. Rousseaus 95; Seine Filia hospitalis, Dr. 06; Heimweh, Sch. 06; Sophie v. La Roche u. Wieland 07; Georgia Augusta, R. 22. H: Sophie v. La Roche, Gesch. d. Fräuleins v. Sternheim 07; Paldamus-Winneberger, Deutsches Lesebuch f. höh. Lehranst., Ausg. f. Hamburg I—V 13 f. ()

Rideamus, s. Oliven, Fritz.

Rie, Frau Therese (Pf. L. Andro), SDS., Rom., Musik, Essay. Wien IV, Schönburgstr. 48. (ebda [1]/1 79.) B: D. Augen d. Hieronymus, Nn. 05; Lilli Lehmann, Ess. 07; D. offene Tor, R. 09; D. Tod d. Tristan, Dr. 11; D. Liebende, Nn. 14; D. Komödiantin Dora T., R. 20; Der Klimenole, R. 23; Das entschwundene Ich, R. 24; Marie Gutheil-Schoder, Ess. 24. Ue: Barbusse, Romain Rolland, Stendhal, Hémon, Ste. Beuve.

Riebesell, Carl, DB., Drama. Nienstedten a. E., Schulstr. 6. (Arnis a. Schlei [2]/11 75.) B: De Guldene Humor, G. 10; Mudder Jonas, Bst. 14; Leidenschaft, Dr. 21

Riebicke, Otto, RP., BP., Dchtg., /, Buchkritik, Red., Leiter d. Presseabteilg. d. Reichskriegerbundes u. Chefred. der „Krieger-Zeitung". Berlin-Wilmersdorf, Landhausstr. 41. (Altruppin [16]/8 89.) B: Als Schipper in der Front 16; Ringen a. d. Somme u. im Herzen 17; Ambroisine, R. 17; Im Moselstübchen 17; Unsere Pioniere im Weltkriege 19. H: Versch. Volkskal. 19/25 u. Zeitschriften.

Riedberg, Erika, s. Greef, Helene.

Riedel, Wolfgang, DB., Komposition, Kapellmeister. Hamborn, Rhld., Schleswiger Str. 1 pt. (Braunschweig [28]/8 84.) B: D. Lösegeld, O.; Judas, O.; D. Wundertrank, O.; Liebesduell, Optte.: u. Chorwerke, Lieder, Orchesterkompositionen.

Rieder, Karl, ₓ, Dr. phil. et theol., Stadtpfr. u. Dekan. Bonndorf im Schwarzwald. (Emmendingen [8]/8 76.) B: s. G.-K.

Riedl, Richard, Zeit- u. Kunstₓ; Kunstgewerbe, Tagesfragen, Journalist. Wien IV/2, Mommsenq. 5. (Passau [10]/1 61.)

Rieger, Erwin, SDS., R., Erz., Essay, Übersetzgn., Dr. phil. Wien VI, Linke Wienzeile 4. (ebda [12]/8 89.) B: Offenbach u. s. Wiener Schule 20; Julisla u. d. Husaren 21; Die Zerrissenen, R. 21; Die versunkene Welt 22; Phantasie üb. Don Juan 22. Ue: Aucassin u. Nicolette; Stendhal; Mérimée; Villiers die l'Isle-Adam Mallarmé; Suarès; Duhamel; Rolland; u. a.

Riegler, Richard, Bedeutungslehre, Phraseologie, Prof. Klagenfurt, Villacher Str. 41. (St. Georgen b. Cilli [3]/4 74.) B: s. G.-K.

Riehemann, Joseph, Lit.ₓ, Dr. phil., Gymn.-Dir. Meppen, Gymnasialstr. 3A. (Osnabrück [20]/8 65.) B: D. Dchtgn. Broxtermanns 92; Erläut. Bemerkgn. zu Annette v. Droste-Hülshoffs Dichtgn. 96, 98, 08 III; Der Humor in d. Werken Just. Mosers 02; Osnabrücker Dichter u. Dichtgn. 03; Schulreden 10; Annette v. Droste-Hülshoff in ihren Briefen 22. H: Ausgewählte Dichtgn. Annettes v. Droste-Hülshoff 12.

Riem, Ilse (Pf. selten Isse Möllendorf), ASB., ₮, Novelle, kulturhist. u. hist. Ess., Schriftstell. Berlin-Steglitz, Johanna-Stegen-Str. 27. (Berlin [16]/1 99.) B: Alte Gassen — stille Winkel 23. *

Riemann, Robert, Lit.ₓ, Ästhetik, ₓ, Redekunst, Dr. phil., ObRealschulProf. Leipzig, Moltkestr. 50 III. (Bielefeld [4]/10 77.) B: Björn der Wiking, Dr. 01; Goethes Romantechnik 02; Gottfried Aug. Bürger, Biographie 04; Deutsche Literaturgesch. 07, 15. T. 14; G. E. Lessing, Biogr. 10; Goethes Faust 11; Entwicklg. des polit. Romans in Deutschland 11; Rednerschule 20; Schwarz-rot-gold 21; Von Goethe zum Expressionismus 23; Deutsche Poetik 28. H: Reinicks Lieder 05; Grimms Märchen 08; Goethes Dramen (Gold. Klass.-Bibl.) 08/12; Lessings Werke (Reclam) 09 VI.

Rienößl, Heinrich, Roman, Nov., Drama, RechnR. Wien XVIII/4, Hameaustr. 37. (ebda [4]/8 77.) B: Herbstesrauschen, Nn. u. Skn. 07; Das hl. Erbe, R. 12; D. große Komödie, Dr. 14; Wien im Kriege, Nn. 15; Werbende Frauen, Dr. 16; D. Kinderbergstadt, Bst. 20; D. schöne Braunhild, Dr. 21; D. Bummerin von St. Stephan, N. 21; Das Rosenwunder, Dr. 22; Der schwarze Geiger, Bst. 23; Der heilige Bürokratius, Lsp. 28.

Riesch, Frl. Helene, ₓ, Lit.-Kritik, Schriftstell. München, Thalkirchnerstr. 22. ([6]/1 79.) B: Savonarola u. s. Zeit 08; Die hl. Katharina v. Siena 11, 4. u. 5. A. 21; Frauengeist d. Vergangenheit, biogr.-lit. Stud. 15, 2. u. 3. A. 21; Die hl. Hildegard v. Bingen 18, 2. u. 3. A. 20; Werden und Wirken, Lebensbilder 20; Maria Ward o. J. 21; Charakterbilder aus dem Mittelalter 22.

Riese, Hans-Georg, SDS., Wirtsch. Politik, Leit. d. Presseabtlg. d. vorl. R.-Wirtschafts. Berlin-Friedenau, Fröbelstr. 9. (Schöneberg [16]/1 94.)

Riesenfeld, Paul, O, Lit., Ψ, ♫, Theater- u. Musikkritik, Dr. phil., Musiklehr., Doz. a. d. Humboldt-Akad. Bres-

lau, Viktoriastr. 101. (ebda $^{20}/_{10}$ 80.) B: Heinrich von Ofterdingen in der deutschen Lit. 12; Die Auswanderung vom heiligen Gralsberge 14.

Rieß, Richard (Pf. Ri-Ri, Heinz Langer), SDS., Nov., ♂, ☿, Kritik. München, Siegfriedstr. 20/0. (Breslau $^{9}/_{7}$ 90.) B: Nachdichtg. v. Voltaires „Mérope" 10; Uhus Nachtlieder, Grotesken 10; D. Städtegründerin, Dr. 10; D. Tod d. Erot, Verse 12; D. ewige Haß, Dr. 12; D. Erziehg. zur Mutter, Kom. (m. Hirschberg-Jura) 12; Schicksal u. Krieg, Nn. 15, 7. A. 16; Kriegszeit, Nn. 15; E. Soldatenmutter, N. 15; Krank am Kriege, Nn. 15, 6. T.; Daheim u. im Felde (m. Rich. Sexau), Nn. 15, 70. T.; D. trockne Fisch 16, 11. T.; Huldа Grögel; Konfitüren, N. 18, 2. A. 20; D. Vergnügungspark, N. 18, 5. T.; D. Humorbuch, Anth. 18; D. Münchner Bilderbuch, N. 19, 10. T. 20; D. gründliche Adolf 21, 3. T.; Der dtsche. Karneval, Sat. 21; Kakteen u. Luftschlösser (ein lustiges Buch), 2. T. 23. Ue: d'Aucourt, Thémidore 21.

Riff, Jean (früh. Pf. Hans Steinender). Schiltigheim i. Els, Bitscherstr. 2. (Mittelhausbergen, Kr. Straßbg. i. E. $^{17}/_{4}$ 74.) B: Burschenherrlichkeit, Optte.; D'r Hasestrickler, Lsp. 14; Tod und Teufel, Erz. 20; Junke ûß d'r Schmidde, G. 20; D' Gemaanerroots-Herre, Lsp. 20/21. ( )

Rilke, Rainer Maria, ☿, Nov., ♌. Auf Reisen; Adr.: Insel-Verlag, Leipzig. (Prag $^{4}/_{12}$ 75.) B: Leben und Lieder 94; Larenopfer 96; Jetzt u. in d. Stunde unsr. Absterbens, Dr. 96; Traumgekrönt 97; Frühfrost, Dr. 97; Advent, G. 98; Am Leben hin, N. 98; Ohne Gegenwart, Dr. 98; Zwei Prager Gesch., N. 99; Mir zur Feier, G. 99, 18.—20. T. 24; V. lieb. Gott u. and., Geschn. 00, 29.—33. T. 22; D. Letzten, 3 Nn. 02; D. tägl. Leben, Dr. 03; D. Buch d. Bilder, G. 02, 23.—26. T. 24; Worpswede, Monogr. 03, 3. A. 10; Aug. Rodin, Monogr. I 03, 2. A. 04, II 08, n. Ausg. 13, 41.—45. T. 24; D. Stundenbuch, G. 06, 50.—54. T. 24; D. Weise v. Liebe u. Tod d. Cornets Christ. Rilke, Dchtg. 06, 252.—270. T. 24; N. Ged. I 07, 18.—20. T. 23, II 08, 14.—16. T. 23; Requiem 09, 8.—9. T. 21; Aufzeichngn. d. Malte Lauridś Brigge 10, 18.—20. T. 22; D. Marienleben 13, 51.—60. T. 22; Erste Ged. 13, 14.—16. T. 23; Die Sonette an Orpheus 23; Duineser Elegien 23. Ue: El. Barret-Brownings Sonette nach d. Portug. 08, n. A. 11. bis 15. T. 22; Maurice de Guerin, D. Kentauer 11, 2. A. 19; D. Liebe d. Magdalena 12, 7.—10. T. 22; Portug. Briefe 13, 21.—25. T. 20; Gide, Rückkehr d. verlor. Sohn. 14, 21.—25. T. 21; 24 Sonette d. Louize Labé 18, 11.—15. T. 22.

Ring, B., s. Büring, Wilhelm.

Ring, Frau Barbra, Roman, Kinderbüch., Märch., Schausp., Obristin. Kristiania, Norweg. (Drammen, Norweg. $^{4}/_{1}$ 70.) B: Flocken, Nn.; Anne Karine Corvin; Zwei Jahre später; Ja ja, die Liebe, Nn. 16; Die Jungfrau, R. 17; Der Weg, R. 19; Feldmaus, Erz.; Der goldene Mantel; Zwei.

Ringelnatz, Joachim (Pf. f. Hans Böttcher), SDS. München, Hohenzollernstr. 31a. (Wurzen $^{7}/_{8}$ 83.) B: Ein jeder lebt's; Die Schnupftabaksdose; Turngedichte; Kuttel Daddeldu; Die Woge, R.; . . liner Roma . . . 24; Geheimes Kinderspielbuch, G.; Nervositopel 24.

Ripke, Leopold, ♂, StudR. Rostock, John-Brinkmann-Str. 11 I. (Schwerin i. M. $^{20}/_{11}$ 71.) B: Balders Tod, Götterdr. 02; D. Schmied v. Ruhla, dram. Dchtg. 05; Schiller u. Luther, Festrede 10. H: Lessing, D. Mensch u. der Kritiker, Schulausg. 12.

Rippler, Heinrich, BB., RB., BSK., PA., Polit., ✓, Hrsg. u. Chefred. d. „Zeit". Berlin SW 48, Wilhelmstr. 141. (Kempten $^{8}/_{11}$ 66.) ( )

Ri-Ri, s. Rieß, Richard.

Risor, Marc, s. Rosenfeld, Max.

Risse, Joseph, Deutsche Lit.☆, ✓, Dr. phil., StudR. Dortmund, Beurhausstr. 4. (Hörde $^{20}/_{8}$ 87.) B: Ch. Reuters Schelmuffsky u. s. Einfluß auf d. dtsche. Dichtg. 11; Mit der Kluckschen Armee nach Belgien u. Frankreich hinein 15; Die Kriegsgefangenenlager i. Bez. d. IV. Armeek. 16 (auch franz. u. russ.). H: Zweite Buchgabe d. Dortmunder Immermann-Bundes (mit W. Uhlmann) 24; Kalender f. d. Westfälische Mark (mit W. Uhlmann-Birterheide) 25.

Rittelmeyer, Friedr., ✝, ∴, Lic., Dr. phil., Prediger. Berlin W, Kronenstr. 70. (Dillingen $^{8}/_{10}$ 72.).

Ritter, Albert (Pf. K. v. Winterstetten), Dr. phil. Weiler (Vorarlberg) u. München, Westendstr. 138. (Weiler $^{20}/_{7}$ 72.) B: Christus d. Erlöser 04; Nolismus 08; D. Nibelungenjahr, Hist. R. 12, 3. A.; D. wahre Gott u. s. Tafeln 12; Berlin—Bagdad 13, 17. A. 16; D. Gottesfreund, Hist. R. 20, 2. A. 21; Der Tod des Materialismus 22; Kant d. Retter d. Menschheit 24.

Ritter, Eduard, ♂, Dr. jur. Berlin-Halensee, Kurfürstendamm 138. (Bremen $^{31}/_{1}$ 69.)

Ritter, Egon, s. Reichelt, Joh.

Ritter, Emil, Erz., Politik, Volksbildung, ♂, Schriftleiter d. „Volkskunst". Leiter des Bildungswesens an der kath. Jugendzentr. Düsseldorf, Schadowstr. 54. (Frankfurt a. M. $^{9}/_{11}$ 81.) B: D. Dilettantenbühne 04, 2. A. 11; Jesus Messias, Festsp. 06; Uns. nächsten Aufgaben (kath. Presse) 07; D. interkonfess. Charakter d. Zentrumspartei 10; D. Saat

des Hasses, Dr. 11; Der Streikbrecher, Dr. 12; Volksabende 14; Die Volksbildung im deutsch. Aufbau 19; Katholische Jugend u. deutsche Politik 25.

Ritter, Erich, ⊟, Dr. phil., Pressechef d. Gemeinsch. Deutsch. Automobilfabrik. Berlin, Planufer 61. (ebda $^{3}/_{8}$ 80.) **B**: Die öffentliche Elektrizitätsversorgung in Deutschland 17.

Ritter, Hans (Pf. Charles Rudolph), ASV., Roman, ⊙, Theaterdir. München, Karlstr. 50. (Berlin $^{26}/_{8}$ 78.) **Ue**: Gorczynski: Morast, Sch. 06. **B**: Unser Junge, Bst. 12; Der falsche Schein, Sch. 15; Der unsichtbare Dieb, R. 20; Die Insel der Dreizehn, R. 21; Alwin Neuß, Biogr. 21; D. Tochter d. Bischofs, R. 21. ()

Ritter, Hermann, Nov., Skizz., Reiseschilderungen, Kulturhistorisches, Gedichte. Köln, Brabanterstr. 55. (ebda $^{18}/_{1}$ 64.) **B**: Stolbergs Vergangenheit 89; Elis Heimkehr, Erz. aus d. Zeit des 30jähr. Krieges 96; Godelind von Reifferscheidt, Eif. Gesch. a. d. 14. Jahrh. 98; Berg u. Tal, Eif. Skn. 04; Eifeler N. u. Skn., Bd. I—IV; Trierer Skn. u. Bilder 06; Deutscher Wein, Bilder aus d. Heimat u. der Gesch. desf. 07; Wanderungen durch Eifel u. Ardennen 07; Andreas Hofer u. d. Freiheitskampf Tirols 09; Kölner Bilder, Skn. 09; Zwischen Dhün u. Sülz, Wandergn. 10; D. Jülicher Land 11; Rhein. Grenzland 12; Aus d. Reichsstadt Aachen, Skn. 12; Berg. Land I 13 (Deutsche Erde); Kriegszeit daheim 15; La vie belge 16; Räuberunwesen vor hundert Jahren 19; Alte rheinische Fabrikantenfamilien und ihre Industrien 20; Mein altes Köln 20; Gesch. d. Familie u. Firma Krusius-Solingen 22; Der Wawerner Herrenberg d. Familie J. Linz-Trier 24.

Ritter, Leon, s. Linke, Oskar.

Ritter, Frl. Lina, s. Potnka.

Ritter, Oskar, s. Rommel, Otto, Berlin.

Ritterfeldt, Ernst, DB., ⊙, Theaterdirekt. Berlin-Neukölln, Kaiser-Friedrich-Str. 93. (ebda $^{18}/_{11}$ 67.) **B**: Das Jungfernstift, Optte. (m. Jean Gilbert) 00; Gib mich frei, Sch. 11; Mudides Reise nach Indien, P. 12; Ich lasse dich nicht, Sch. 12 (nach Courths-Mahler); Berlin—Hamburg—New York, Bst. 13; Mag auch die Liebe weinen, Sch. 13 (nach H. Lene); u. a. Schauspiele, Possen u. Volksstücke nach Motiven v. Courths-Mahler, E. Borchardt, Fr. Lehne usw.

Rittershaus, Alfred, ✎, Aphorismen u. Epigramme, Kgl. Hofopernsänger. Berlin-Grunewald, Königsallee 5. **B**: Lustige Bosheiten 21; Einfälle u. Ausfälle 21.

Rittweger, Frl. Betty. Limbach, Post Steinheid (Thür.). (Hildburghausen $^{3}/_{2}$ 56.) **B**: Aus d. Kleinstadt, Skn. 02; 's Oberstüble u. a. Erzn. u. Skn. 03; Aus des Lebens Fülle, Ernstes u. Heiteres, Skn. 19.

Ritzel, Jörg, SDS., Roman, ✎, ⊙, hum. ⁄, ⊟, franz. u. span. Übersetzungen. Hamburg 23, Rückertstr. 55. (St. Goarshausen $^{31}/_{8}$ 64.) **B**: Eine Nacht in Andalusien, hist. Erz. 05; Trutz-Katz, E. 10; Deutscher Föhn, G. 17; Die Herrgottsschenke, R. 23.

Ritzhaupt, Frau Jenny M., Jugendschr., Schriftleit. Leipzig, Humboldtstr. 2 I. (ebda $^{23}/_{8}$ 89.) **B**: Seelenreggn., lyr. Dchtg. 09; Im Backfischquatium 09; Backfischbuch; Fürs Vaterland 15; Ein Frauenlos, Erz. 16. **Mitarb**: verschied. Jahrbücher u. a. ()

Ritzinger, Maximilian (Pf. van Rizzo), WA., ✎, ⁄, Red. Wasserburg am Inn. (ebda $^{1}/_{12}$ 73.)

Rizzo, v., s. Ritzinger, Maximilian.

Roeber, Friedrich Max, ⊙, ✎, ⌂, Red. Könnern a. d. Saale, Burgstr. (Zürich $^{20}/_{8}$ 94.) **B**: Im singenden Hain, Gesänge 19; Das Zigeunerkind, Lr. 20, 3. A. 24; Der ewige Frühling, G. 21; Der träumende See, R. 21; Das Buch der träumenden Seele, G. 21; Das Buch der silbernen Waldesquellen, G. 21; D. schwarze Rose, G. 22; In Tirannos, G. 23, 3. A. 24; Die weiße Erde, G. 24; Versunkenes Land im Meere, G. 24. **H**: Leuchtendes Gold neuer deutsch. Dichter, Lyr. Anth. 20/21 II; Gondwanien, Lyr. Anth. 25.

Robert, Max, s. Promber, Otto.

Robertino, s. Berlin, Rob.

Roberts, Adolf, s. Trojan, Otto.

Robertus, Gerda v., s. Schlieben, Gertrud v.

Robinson, Peter, s. Petersohn, Erich.

Robitschek, Kurt, DB. Berlin N 24, Friedrichstr. 129 (Drei Masken-Verlag A.-G.). (Prag $^{23}/_{8}$ 90.) **B**: Das verliebte Kabarettl 22; Von Frauen u. Freuden 23; Die heilige Fifi; O selig, ein Rindvieh zu sein; Da muß ich lachen; Wein, Weib und Gesang; Alles fing mit; Familie Veilchenstein; Wenn Du zum Weibe gehst; Bunte Gesellschaft; Der keusche Joseph, Schw.; Borsenfieber, Schw.; Der blaue Diamant, Optte.; Die einsame Träne 24; Eifersucht, Schw.; Die Spieler (m. Julius Wilhelm), Optte.; Lause keiner Frau nach (m. Willy Rosen), Optterevue; Rund um die Liebe, Optte.; Was Frauen träumen, Optte.; Die Nächte der Venus, Revue.

Rochowanski, Leopold Wolfgang, DB., SDS., ⊙, Lyrik, ⌂. Wien IV, Margaretenstr. 5. (Zuckmantel $^{8}/_{2}$ 85.) **B**: Der Phantast, E. 18; Nackte Inspirationen, N. 18; Unsterblicher Daniel, Sch. 18; Der tanzende Schwerpunkt 22; Abend—Morgen—Mittag, G. 22; Formwille der Zeit 22; Psychopathische Künstler 23; Der brennende Mensch 23; Wiener Keramik 23; Festung, Sch. 23;

Schlapphut und Zylinder, Kom. 23; Phantastische Schaubude, N. 23; Theaterkunst IV 23; Dagobert Peche 23; Bewegung, Sch. 24; Im Namen d. Gesetzes, Tr. 24. H: „Hämetgsang" 12.

Röcken, Frl. Fränze Eleonore, Skizze, Roman, Nov. Berlin-Schöneberg 1, Akazienstr. 6. (Wanne $^{2}/_{4}$ 88.) **B: D. Kind d. fremd. Mannes 20; Beiträge in „Gem. alt. u. neuer Meister" 21.**

Rockenbach, Martin, Dr., Kritiker, Hrsg. der liter. Monatsschr. „Orplid", Verlagsred. Köln, Hansa-Ring 94. ($^{13}/_{10}$ 98.) **B:** Reinhard Johannes Sorge 23; Jakob Kneip 24. **H:** Rückkehr nach Orplid 24, 2. A. 24; in d. Sammlg. „Wege nach Orplid": Jugendbewegung u. Dichtung 24, Eros in d. Dichtung d. Gegenwart 24, Kindheitsdichtung d. Gegenwart 24, Völkische Erneuerung 24, Jüngstes Märchen 24; Symphonie jüngster Dichtung: Junge Mannschaft 24; R. J. Sorge, Auswahl u. Einführung 24; Storck-Rockenbach, Deutsche Literaturgeschichte, 10. A. 25.

Roda Roda, Alexander (auch Aaba), Satire, **Ue:** SüdslavBulg. München 2, Elisabethstr. 14. (Puszta Zdenci $^{13}/_{4}$ 72.) **B: D. Schnaps, d. Rauchtabak u. die verfluchte Liebe 08, 37. A. 24; Ihre Gnaden u. d. Bäuerinnen, Adelige Geschn. 06, 19. A. 23; Schummler, Bummler, Rossetummler 09, 24. A. 24; D. Pascha lacht, morgenländ. Schwänke 09, 25. A. 22; 500 Schwänke 13, 24. A. 22; D. Feldherrnhügel, Schnurre (m. Carl Rößler) 10, 17. A. 19; D. Sanitätsrat, Kom. (m. Gustav Meyrink 11, 2. T.; Bubi, Lsp. (m. Meyrink) 12, 2. T.; D. Sklavin aus Rhodus, L. nach Terenz (m. Meyrink) 12, 2. T.; D. verfolgte Unschuld 14, 68. T. 21; D. Uhr, Sp. (m. Meyrink) 13, 3. A. 17; D. Streiche d. Junkers Matius, e. Buch f. Backfische 10, 15. A. 21; Von Bienen, Drohnen u. Baronen 08, 27. A. 21; D. sieben Leidenschaften 21, 10. T. 22; Frau Tarnowis feinster Coup, 40. T. 22; Eines Esels Kinnbacken 06, 28. A. 22; Weisheit d. Morgenlandes, 10. T. 22; D. Staatsgewalten, 3 Einakter, 2. T. 20; D. Rosenland, Bulgar. Anthol. 18, 4. T.; Irrfahrten eines Humoristen, 20, 7. T. 23; D. Kummerziege (m. Marie Roda Roda), Nn., 4. T. 20; Schwabylon oder: D. sturmfreie Junggeselle 21, 10. T. 23; Serb. Tagebuch, 50. T. 18; So jung u. schon — 18, 40. T. 20; Ein Frühling in Amerika, 10. T. 24; Slavische Seelen, 5. T. 24; Roda Rodas Roman, 10. T. 24. H:** (m. Theod. Etzel) Welthumor I—VI 10/11, 10. T. 24.

Roda Roda, Frau Marie (Pf. für Marie Liebermann), Nov. **Budapest IV, Régi-posta-utca 6.** (Puszta Zdenci $^{1}/_{6}$ 75.) **B: Der wilde Milan, R. 00, 16. A. 19; Ehegarten, 8. A. 13; D. Kummerziege, 4. T. 20 (alle m. Roda Roda).**

Rodaz-Naß, Frau Hedwig, geb. Rodaz, Roman, Frau Oberbürgermeister. **Stralsund, Hohe Uferstr. 1.** (Stforf b. Schwerin $^{22}/_{11}$ 78.) **B:** De Königsschuß in Bollentin, R. 17; Unkel Hinrich, R. 20, 2. A. 22; Lene Tolander, plattd. Sch. 21; Meister Krischan un sei Hus, R. 25.

Rodemann, Karl, DB., ASV., BF., PA., *O*, Nov. **Berlin-Schöneberg, Grunewaldstr. 21.** (Lübeck $^{21}/_{10}$ 66.) **B:** Wem d. Gunst, Lsp. 91; Die Liebesprobe, Lsp. 91; Die Erbarmungslose, Nn. 99; Buße, Dr. 01; Die Mächtigere, Dr. 02; Hans Dahlmanns Liebe, R. 04; Erlösung, Sch. 07; Herr Jens von Öland, Tr. 10; Antjes Hochtid, plattd. Volksst. 10; Marzipan, Vst. 18; Im goldenen Anker, Kom. 21; Die braune Dolores, Schw. 23; Spinne Petra, R. 24.

Roden, Max, Organisation der Wiener Presse, CC., Lyrik, Redakteur der „Volks-Zeitung". **Wien III, Ungargasse 24.** (ebda $^{21}/_{7}$ 81.) **B:** Frühlingsgarten, G. 06; Aventüre, G. 09; All meine Liebe, G. 17, 2. A. 18; Drei Leben, Sc.-Reihe 18; Brücken der Sehnsucht, G. 18; Anrufung, Lyr. Zyklus 19; Zwischen den Stimmen, Dr. 19; Erlösendes Lied, G. 22. **Ue:** Das Leben Oscar Wildes 08; Bathseba, Dr. 22.

Rodenberg, Julius, Buch- u. Schriftwesen, *A.*, *O*, Dr. phil., Bibl. a. d. Deutschen Bücherei in Leipzig, Hrsg. d. „Libri Sapientiae", Jahrb. f. Bücherpreise. Oetzsch b. Leipzig, Dammstr. 21. (Bremerhaven $^{6}/_{8}$ 84.) **B:** s. G.-K.

Röder, Adam, ASV., Journalist u. Schriftst., Hrsg. d. „Süddeutsch. konserv. Korresp.", M. d. R. **Karlsruhe,** Hirschstr. 52. (Kirchheim-Heidelberg $^{18}/_{11}$ 58.) **B:** Frau Lydia, Sch.; Um 20 Flaschen Sekt, Nov.; Der Agitator, R.; Christlich-konservativ 92; Ein neues Reichstagswahlrecht 95; Kulturkonservatismus 09; Reisebilder aus Amerika 06; Zukunftskonservatismus 17; Fidelitas; Der deutsche Konservatismus und die Revolution 20; Reaktion und Antisemitismus 22.

Roeder, Karl, Musik, MusikDir. **Herford i. Westf.** (Hangard b. Ottweiler $^{27}/_{6}$ 60.) **B:** Prakt. Elementarkursus f. d. Volksschulgesang 86, 2. A. 96; Volksschulliederb. 90, 30. A. 22; Kl. Wegweiser z. Singen n. Noten 90, 2. A. 94; Einführg. in d. Theorie d. Tonkunst 91, 2. A. 02; Methodik d. Gesangunterr. in d. Volksschule 00; Vorbereitungen auf d. Gesangsst., Anleitg. z. fruchtbring. Behandlg. d. Volksliedes 01, 2. A. 11; Neubearbeitg. d. Orgelschule v. Zimmer 02 III, 25. A. 19; 33 Chorale f. Männerchöre 2. A. 02; Vorschule z. Kunstgesg. 03, 2. A. 11; Kl. Musikgesch. 04, 3. A. 16; Unterrichtslehre

d. Volksschulgesanges 06; Noten-Singschule 15, 2. A. 21. Kompositionen f. Orgel, Klavier, Chor- u. Einzelgesang.

Roderburg, Andreas, ♪, ✍, ✈, Bibliogr., Krit., ✒, Stadtbibl. Stolberg, Rhld., Inselstr. 10. (ebda $^{8}/_{10}$ 88.) **W**: Beiträge zur Gesch. von Stolberg u. Umgeg. 24; Gesch., Wesen u. Wert d. Jugendschr. 24; Über Kinderlesehallen 24. **H**: Hornscher Erzahlgn. 19 V.

Rödiger, Karl, ♆, ♪, ✒, Bürgerschuloberlehrer. Plauen i. V., Rhanisstr. 40. (ebda $^{11}/_{11}$ 70.) **W**: Schiller als Erzieher zur Persönlichkeit 05. **H**: Heimatbuch vogtländ. Schriftsteller u. Künstler 11, 3. A. 12; Führer d. d. Vogtland 23, 2. A. 24.

Roffenstein, Gaston, ☭, Psychologie, Soziologie, Dr. phil. Wien IX, Wahringerstr. 48. (Triest $^{10}/_{6}$ 82.) **W**: Zur Psychologie und Psychopathologie der Gegenwartsgeschichte 21; Das Problem des Unbewußten 23.

Rogge, Frl. Alma, plattd. Dichtgn. Brunswarden b. Rodenkirchen i. Oldenburg. ($^{24}/_{7}$ 94.) **W**: Up de Freete, plattd. Lsp. 17, 3. A. 20; De Bergantschoster, Lsp. 22: De Straf, Lsp. 24.

Rogge, Marcello, Nov., Roman, ⌨, vorm. Presseleit. d. Liga „z. Schutze der deutschen Kultur". Charlottenburg 4, Mommsenstr. 35. (Blasewitz $^{8}/_{11}$ 83.) **W**: An d. Toren d. Lebens, G. 11; Auf den Wegen des Lebens 13; Quo vadis Romania? 15 (auch rum.); Rumän. einziger Weg 16; D. mitteleurop. Bulgarien 17; Uns. Bundesgenossen 18; Mit Schwert u. Pflug, G. 18; Von gold. Freude u. eis. Schmerz, G. 20; Schleichendes Gift, R. 20; Wie Tomas Wegewert sein Vaterland suchte, R. 21. **H**: Deutsche Wehr — Deutsche Ehr, G. 14; Nat. Rundschau 14—20.

Rogge, Frau Pia Sophie (früh. Pf. Christa Hoch), ♆, Roman, Novell., Politik. Langen bei Bremerhaven. (Warendorf i. Westf. $^{16}/_{7}$ 78.) **W**: Dich segnen meine Lieder 07; Die da hungern u. dürsten 07; Du hast wohl nie das Glück besessen 19; Licht von Dollenkamp 20; In Evas Garten 20.

Rohde, Arnold, s. Huth, Friedr.

Roehl, Arthur (Pf. Avell), Roman, ♪, **Ue**: EFSI. Berlin; zur Zeit Frankfurt a. O., Peitzer Str. 3. (ebda $^{21}/_{10}$ 53.) **W**: Hannas Laufbahn, R.; Freilichtbilder, R.; Bei der Kavall., R.; Zweierlei Tuch, R.; Blauerts Bild, R.; Pension Volkerling, R. 01; D. schöne Heberich, R. 02; Glanzend Elend, R. 06: Der Fall Madelung, R. 07; Die Traute 09; Galante Spekulationen 14.

Roehle, Reinhard, Erz., Jugendschrift, Schiffsoffizier a. D. Jugenheim a. d. Bergstr. (Berlin $^{22}/_{3}$ 76.) **W**: Am Berg der Läuterung, N. 09; Von Seebären u. Landratten, Erz. 10, 15. A. 20; Vikar Körner u. die Wandervögel, R. 13; Unter Bullerdieks Teerjacken, Erz. 15, 16. A. 20; Emden-Ayesha, Erz. 15; Durch Urwald u. Sertao, Erz. 16, 21. A. 19; D. Kriegsfahrten uns. Kreuzergeschwaders, Erz. 16; Über Anden u. Meer ins deutsche Heer, Erz. 16, 15. A. 19; Graf Dohnas Heldenfahrt auf S.M.S. „Möwe", Erz. 16; Als Flüchtling um den halben Erdball, Erz. 17, 15. A. 19; Das Geheimnis von Ragyura, Erz. 19, 13. A. 20; Auf großer Safari, Erz. 21; Der Kampf um die Tigermine, Erz. 22; Quer durch Sibirien, Erz. 24.

Rohmann, Ludwig, PA., RP., Rom., ♪, ☉, ☭, Kritik, Leit. d. Pressearnts d. DWP. Braunschweig, Hagenring 21. (Cronberg $^{27}/_{6}$ 65.) **W**: Sybille Röchnitz, R. 11; Kleiner Krieg, Sch. 12; Die klingende Schelle, Sch. 13; Das ältere Recht, R. 13; Rund ums Jahr 14; Bhinele, R. 14; Die nach uns kommen, R. 16; Die Konstruktion d. Dreiecks, Lstp. 21; Der Dornenweg d. Ruhmes, R. 21. ()

Rohmer-Heilscher, Frau Lucie, ASV., DTsch., ♆, Gedichte, Lieder, Balladen, Legenden. Hofheim i. Taunus (Nassau), Heimhof im Klingen. (Berlin $^{11}/_{11}$ 81.) **W**: Aus Tag und Traum 16.

Rohne, Heinrich, Artilleriewesen, Generalleutn. a. D., Red., Hrsg. d. „Artillerist. Monatshefte" seit 07. Berlin-Wilmersdorf, Hohenzollerndamm 198. (Minden $^{8}/_{8}$ 42.) **W**: s. G.-K.

Röhr, Frx., s. Hirschfeld, Frx.

Rohr, Joh., ☉, ☤, Dr., StudR. Berlin S 59, Hasenheide 71. (Neiße $^{22}/_{12}$ 85.) **W**: Die Schulhausbühne 22; Gevatter Tod 22; Das reine Amtsdeutsch (m. Dr. Bloch) 22; Gänsemagd 23; Die richtige Zeichensetzung im Deutschen 23; Deutsche Sprachlehre 24. **H**: Balladen u. Lieder, f. d. Mittelklass. d. höh. Schulen zusammengest. 24; Jugendbriefe berühmter Männer 24.

Rohrbach, Paul, ●, ⌨, †, Lic., Dr. phil. Berlin-Grunewald, Hohenzollerndamm 87. (Irgen in Livl. $^{30}/_{6}$ 69.) **W**: D Berichte über d. Auferstehung Jesu 98; Im Lande Jahwes u. Jesu 01, 2. A. 11; Deutschland unt. d. Weltvölkern, 5. A. 21; Um Bagdad u. Babylon 09; Aus Südwestafrikas schweren Tagen 09; Der Deutsche Gedanke in der Welt 13; Die Geschichte d. Menschheit 14; Rußland u. wir 15; Weltpolit. Wanderbuch 15; Das Baltenbuch 17; Woher es kam? 19; Polit. Erziehg. 19; D. Beweise für d. Verantwortlichkeit d. Entente am Weltkrieg 20; Gottes Herrschaft auf Erden 20; Die Länder u. Volker der Erde 25.

Rohrer, Fritz, s. Reitterer, Frz. Z.

Röhrig, Karl, ASV., †, ♆, Pfr., Red., Hrsg. von „Kunst und Kirche".

Potsdam, Auguste-Viktoria-Str. 6. (Schmiedel b. Simmern $^{21}/_{1}$ 66.) **B:** Reminiscere, 50 Jahre d. Rettungsanst. auf d. Schmiedel 01; Gustav Adolf in der Dichtung 03; Die röm. Volksmissionen 04; Hunsrücker Liederbuch 06; Aus d. Welt d. Berge, Lr. 07; E. Herberge in d. Wüste 07; Unt. d. Fahne d. I. Napoleon 08, 3. A. 11; Die Erlöserkirche in Potsdam 08; Die Aufgabe der Predigt 09; Am Rhein, G. 09; Helden, G. 13; Kriegsfanfaren, G. 14, 2. A. 15; D. Lebenslauf d. Deutschen, G. 18; Auf d. Heldentod d. Sohnes, G. 18; Zum Tode der Kaiserin, G. 21; Zum Gedächtnis der Kaiserin, G. 22, 5. A.; Die Weltereignisse bis zum Jahre 1953; Gesichte von Anton Johanson aus dem Jahre 1907, 1.—3. A. 22, 4.—6. A. 23; Potsdamer Märchen u. Geschichten aus d. Jahre 1923 24; O Moselstrand! G. 24.

Rohrscheidt, Kurt v., Märch., ✝, ⁄, r‡, ⊟, GRegR., Dr. jur. h. c. **Merseburg, Hallische Str. 23.** (Lützen $^{30}/_{11}$ 57.) **B:** Zahlr. nationalök. Schrift., vgl. G.-K.; ferner: Geb. 93; Satans Erlösg. 94; Am deutsch. Herd 80; Sinnen u. Web. 83; Am Märchenbrunnen 93; Armin u. Thusnelda, Helden-Lr. 97; Deutschland! Deutschland! KriegsG. 16. **Mith:** Sächs.-thüring. Dichterbuch 84, n. F. 87.

Roland, Paul, BP., RP., Polit., ⁄, Red. am BCA. **Berlin-Schlachtensee, Adalbertstr. 16.** (Sangerhausen $^{12}/_{8}$ 56.) **B:** H. Stuninger 84; A. Jacobsens Reisen i. d. Bandasee 94; D. Verlernen der Malerei 08; D. Königsurlauber 16.

Rolffs, Ernst, wiss. u. prakt. ✝, Lic., Pastor. **Osnabrück, An der Katharinenkirche 7.** (Bremervörde $^{30}/_{8}$ 67.) **B:** Politische Ethik u. ethische Weltanschauung 28; u. a.

Rolfs, Wilh., bild. ⌀, Ψ, körperl. Erziehg., Dr. phil., GHofR. **Bettenburg b. Hofheim i. Unterfr.** (Schwarmstedt $^{7}/_{8}$ 56.) **B:** Rasenballspiele 80; D. Abgelegenden 82; Unsere Volksfeste 96; Die deutsch. Nationalfeste 97; Neapel 05 II; Franz Laurana 07 II; Gesch. d. Malerei Neapels 10; Deutsche Kampfspiele 1920 12; Soldatengräber u. Einheitskreuz 16; D. Grünewaldlegende 23.

Rolffen, Rolf, s. Peine, Theodor.

Rollet, J., s. Rolletschek, Jos.

Rolletschek, Joseph (Pf. J. Roller), SDS., Nov., ✝, Maler. **Weimar, Luisenstr. 7.** (Giessaus i. Böhm. $^{19}/_{10}$ 59.) **B:** Verwehte Träume, G. 95; Schatten, N. 00; Was sich die Blumen erzählen, Mn. 04.

Roellig, Frl. Ruth Margarete, ASV., Roman. **Bonn a. Rh., Weberstr. 52.** (Schwiebus $^{16}/_{11}$ 78.) **B:** Geflüster im Dunkeln 13; Traumfahrt 15; Liane 16; Lutetia Parisiorum, R. 18; Das Auge von Türkis, R. 21; Pan küßte mich, G.; Der Kritiker; Die heiligen Annunziaten: Die fremde Frau, Nn. 22.

Roloff, Ernst M., PA., klass. Philol., Ägyptologie, Pädagogik, ⊟, Prof., Wissenschaftl. Generalreferent in der Reichszentrale für Heimatdienst. **Berlin-Lichterfelde W, Zehlendorferstr. 19 I.** (Fürstenberg a. Weser $^{8}/_{4}$ 67.) **B:** Ägypten einst u. jetzt 08, 4. A. 23 (franz. 12); Lexikon der Pädagogik 12—17 V, 2. A. 21 f.; In zwei Welten 20 (Lebenserinnerungen); Im Lande der Bibel 21; u. a. **H:** Literarischer Handweiser 18—19. **Mith:** Herders Konversationslexikon 03 bis 10 IX.

Rom, Thé von, s. Rommel, Theodore von.

Romanowski, Max (Pf. Immanuel Loezow), ⁄, ✝, Lit.⌘, Kritik, Roman. **Leipzig-Thonberg, Stötteritzer Str. 77.** (Lötzen $^{30}/_{8}$ 80.) **B:** F. Herz u. Gemüt, Aphorism. 02; Immanuels Kummer, R. 03; Register z. Heft 1—10 d. Mitt. d. Lit. Ges. Masovia 05; In Freude u. Schmerz, Dichtgn. 06; Register zu E. Deegen, Gesch. d. Stadt Saalfeld, Ostpr. 07; D. Einkommensverhältnisse masur. Landschullehrer seit 100 Jahren 07; C. L. Velthusen, e. vergessener masur. Publizist 09; Kaiser Wilhelm II., Jugendschr. 11; Dem Kaiser Heil!, Jugendschr. 13; Unser heiliger Vater Papst Benedikt XV. u. s. erstes Wirken 14; Ostpreußens Russennot, Dchtgn. 15; Du bist mein! Dchtgn. 24.

Romar, Pelz, s. Schwan, Willy.

Romberg, Wilhelm (Willy), RP., ⁄, Verkehr- u. Volkswirtschaft, Kommunalwesen, ●, Meteorologie, Sport (spez. Wintersport), ObSekr. i. d. Stadtverwalt. Triberg, Städt. Verkehrsbureau u. Kurverwaltung. **Triberg, Wallfahrtsstr. 8.** (Svandau $^{30}/_{12}$ 84.) **B:** Mit Ski u. Rodel, Taschenbuch f. Wintersportlustige 09, 3. A. 11.

Römer, Felix Oscar, s. Heinemann, F. O.

Römer, Fritz (Pf. Fritz Hammerwerfer), ✝, ⌀, ✝, Dr., Hrsg. d. Wochenschr. „Deutsche Sonntagspredigten", Schriftleit. d. Verlages „Die deutschen Baumeister". **München, Georgenstr. 66.** (ebda $^{8}/_{8}$ 90.)

Römer, H., s. Thieme, Friedr.

Römer, Heinr., s. Stünkel, Heinr.

Römer, Siegbert, s. Rabinowitz, Sally.

Römer, Rolf, s. Feursteln, Eva.

Rommel, Otto, Lit.⌘, Pädagogik, Dr., Direktor der Bundeserziehungsanstalt Wien-Breitensee. **Wien XIII, Kendlergasse 1.** (Mähr.-Schönberg $^{12}/_{6}$ 80.) **B:** Der Wiener Musenalmanach 1776—96 06; Johann Nestroys Ausgew. Werke (Goldene Klassikerbibliothek) 08; Deutschösterreichische Klassikerbibliothek I—LX

08—14; Ludwig Anzengrubers Sämtliche Werke, historisch-kritische Ausg. I—XVII (m. Rudolf Lazke) 18—23.

Rommel, Frl. Pauline, ∀, Lehrerin an der städt. Volksschule zu Fulda, Fulda, Hessen-Nassau, Peterstor 2. (ebda $^{20}/_{11}$ 86.) **W**: Chrysanthemen, G. 22.

Rommel, Frau Theodore v. (Pf. Thé von Rom, Jon v. Goldmar, Romulus), BB., DSch., Roman, ∀, Kunsthist., Obersts-Gattin. München, Hotel Dtsch. Kaiser. (Mainz $^{21}/_{8}$ 71.) **W**: Heinz Arnolds Frauen, R. 01, 2. A. 04; Man lebt so hin, R. 02; Eine Leidensch., Lyr. R. 03; Ist es das Herz? R. 03; Der neue Mann, R. 04; Dame mit d. Totenkopf, R. 05; Zwischen Himmel u. Erde, R. 06; Blutige Diamanten, R. 06; Freie Menschen, R. 07; Anfang v. Ende, R. 08; Unser Buch, Jugendbuch 12; Balladen 14; Rosen a. Gewehr, Krgsged. 16/17, 4. A.; Ein Zerrbild Gottes, Lyr. R. 19.

Rommel-Hohrath, Frau Clara, Roman. Stuttgart, Albertstr. 3. (Barmen $^{17}/_{12}$ 73.) **W**: Fintje 05; Dan u. Lizzie 06; Im Wuppertal 07; Das Lied d. Meeres 08; Im Banne Roms 13. •

Romulus, s. Rommel, Theodore v.

Ronat, Armin, SDS., /, Nov., ⌂. Heidelberg, Anlage 26. (Maros Porto $^{16}/_{1}$ 64.) **W**: Der Kampf ums Mandat, R. 08; Leutnant Schwerenöter, R. 10; Vor zwanzig Jahren, Mannheimer Erinnergn. 11; Ja, in Abbazia, Lsp. 12; Villacher Radium, Lsp. 12; Asien u. Afrika, R. 13; Lustige Quellengeister, G. 15; Das Heilatsbad, Lsp. 16; Der Nachtwächter von Wipfen, Lsp.; An d. Neckarmauer, Lsp.; Der Galakutscher, R. 24.

Roniger, Emil, ∀, Prosa. Rheinfelden, Schweiz, Quellenstr. (ebda $^{25}/_{12}$ 83.) **W**: Erschütterungen, G. 19; Sieben Märchen, M. 19; D. lautere Quelle, M. 19; Drei behutsame Geschichten, R. 19; D. Baglionen, Tr. 19; Agis IV., Tr. 19; Gregorius a. d. Stein, Sp. 19; D. Wallfahrt nach Niklashausen, R. 23. **Ue**: Henri Roorda, D. Lehrer hat kein Gefühl f. d. Kind 20; Ed. de Claparède, D. Schule nach Maß 21; Romain Rolland, Mahatma Gandhi 23, 5. A. 24; Mahatma Gandhi, Jung-Indien 24. •

Rookh, Lalla, s. Kempner-Hochstädt, Martha.

Roon, Frau Carola von, geb. Freiin von Seckendorff, ∀. Schloß Krobnitz, Oberlausitz. (Teutzerom, Vorpom. $^{2}/_{4}$ 77.) **W**: Lichter auf den Wellen, G. 16; Klingende Stille, G. 19; Lebenskristalle, G. 21; Um den Tropfen am Eimer, Erschautes u. Gedachtes 22; Worte im Traum, G. 22.

Roose, Georg Peter Maria, SDS., Belletr., Biogr., Übersetzgn. Klein-Storkwitz (Post Rüssen, Bez. Leipzig). (Antwerpen $^{2}/_{1}$ 81.) **W**: Anton Maube, Esf. 12; Hendrik Conscience, Erz. 12; Mynheer Jacobur van Vollegaarde, R. 13; Parabelen 14; De groote Familie, Tr. 14; De gesloten Blinden, Sc. 14; De laatste Avond, Sc. 14; De Meester van het Leven, Tr. 15; De Indringster, Tr. 16; Met de Goden in strijd, R. 17; Van Judas, die niet heette Jschariot, Erz. 18; Der Gezeichnete, R. 20; Der Meister des Lebens, Dr. 20; Unheimliche Geschichten 21; Das Lächeln der Judith, Tr. 21; Wie Michel Deutsch, die sieben Reiter fand 22; Menschen in der Stadt, R. 24; Übersetzgn., Biogr. u. Monogr.

Roosen, Wilh. v., s. Segmüller, Fridolin.

Röper, Hans, (Pf. Hans Steffen) Theaterkritik, künstl. Bühnentanz, /. Schleswig (Schlesw.-Holst.), Bahnhofstraße 7. (ebda $^{28}/_{11}$ 97.) **H**: Bühne und Wort. •

Roepke, Fritz, Politik u. Lit., bes. franz., Dr. phil. Berlin-Neukölln, Roseggerstr. 38. (Berlin $^{26}/_{8}$ 84.) **W**: Von Gambetta bis Clemenceau, 50 J. franz. Geschichte 22. **Ue**: Musset, Die weiße Amsel 11.

Roquette, Henri, ASV., ⌂, Kritik, Erz., ∀, Politik. Lehrer i. R. Berlin-Nikolassee, Alemannenstr. 20. (Frankfurt a. O. $^{3}/_{8}$ 68.) **W**: Cozaiba, d. Tochter d. Incas 03; König Otto 09 II; Deutschland u. Griechenland 16; Griechenlands Stellung im Weltkriege (m. Kallidis-Athen) 18. ()

Roer, Fr. Victoria, BB., Märchen, ∀, ⌂. Weimar i. Thür., Bernhardstr. 22. (Hagen i. Westf. $^{21}/_{1}$ 94.) **W**: Hans Wohlgemut, Bühnenmärch. 14; Mein Blumengarten, Esf. 23; Holterdipolter, Ein Märchenallerlei, M. 24; Der Zwergenlümmel, ein drolliges Waldmärchen, M. 24.

Rosalba, E., s. Peyold, Emil.

Rosander, s. Siemers, Kurt.

Roeschen, Aug., Ψ, ω, ∀, Dr. phil., Prof., GOdLehr. i. P. Laubach. (Winnerod $^{9}/_{12}$ 55.) **W**: s. G.-K.

Rose, A., s. Austerlitz, Rose.

Rose, Anton Heinrich, RB., /, ∀. Dr. phil., Psychologie, Psychotechnik. Breslau 23, Gallestr. 12. (Neiße, OS. $^{26}/_{10}$ 88.) **H**: Student. Taschenb. 09, 10; Akadem. Blätter 10; D. Musen Garten 10; Wir Werdenden 11. **W**: Maria, Min Lendt, Leben, 3 Zyklen, G. 10; D. feindl. Frauen, 3 Einakter 16; D. Mutter, Sz. 16; Gel. W. s. G.-K.

Rose, Carl, Sozialpolitik, Moralpädag., Lit. ω, Nov., Lehrer, Stadtrat. Burgstädt, Sa., Silberstr. 25 II. (Kohren $^{12}/_{7}$ 74.)

Rose, Felicitas, s. Moersberger, R. F.

Rose, Fritz (Pf. Sors), ♙, Lit., Erz,. G., Sglp., St., ✒, /, Ue, Dr. phil., Red. München, Goethestr. 50. ($^{12}/_{6}$ 76.)

Röse, Otto, Mitinh. d. Firma Wilh. Gottl. Korn (Verlag d. Schles. Ztg.). Breslau, Schweidnitzer Stadtgraben 20. (Schnepfenthal $^{20}/_{6}$ 53.) B: Revanche, Bilder aus Paris 84; Ein Herbst im Elsaß 98; Wegweiser durch die Oper „Salome" 07; „Elektra" (m. J. Prüwer) 09; Im römischen Hexenkessel 15; Konzern 24.

Roseen, Robert, /, ♔, ☊, Dr. phil., Red. des Allgem. Wegweisers, Verlag Scherl. Berlin-Wilmersdorf, Emser Str. 18. (Frankfurt a. M. $^{20}/_{6}$ 87.) B: Ludwig Börne als Kunstkritiker 10; Arthur Schnitzler 13.

Rosegger, Hans Ludwig, Roman, Erz., Dr. jur., Hrsg. d. Monatsschr. „Heimgarten". Krieglach, Steierm. (ebda $^{19}/_{6}$ 80.) B: Die Verbrecherkolonie, R. 07; Gottlieb Alcibiades, R. 08/12; Der Steg-reifritter, Der Zug um 6 Uhr 10, Nn. 09; Die blutrote Perle, Skn. 09; Von Königen u. Jakobinern, Nn. 10; Kanzler Itzehu, Satire (Pseud.) 10; Die Komödiantin Magdalene, R. 11/14; Und David sah ein Weib, R. 12; Peter Lenz u. a. Geschn. 12; D. Buch der Kaiser, Nn. 13; Der Golfstrom, R. 13; E. kleine Frau, R. 14; Polycarpe, der Erbarmungslose, R. 16; Der alte Feldzeugmeister u. a. Gesch. 16; Urban u. die Schlangen, R. 17; Hart a. d. Fersen, Nn. 19; Die tanzende Bärin, R. 19; O du mein Österreich, Sat. 20; Frau Sphinx, R. 21; Eine Kaisertragödie 22; Roseggers Waldheimat einst u. jetzt 24; Peter der Mensch, R. 24; Anselm Hasenhüttl u. d. Weltgeschichte, R. 24.

Roeseler, Hans, BP., ✒, Politik, ✉, Dr. phil. Berlin-Lichterfelde, Bahnhofstr. 9. (Steglitz, Kr. Teltow $^{6}/_{7}$ 93.) B: s. G.-K.

Roselieb, Hans, SDS., z. Zt. Münster i. W., Melcherstr. 4. ($^{19}/_{10}$ 84.) B: Der Erbe, R. 20, 9. A. 23; Narren der Arbeit, Nn., 6. A. 24; Peter Hille 20; Die Fackelträger, R. 21, 7. A. 24; D. Abenteurer in Purpur, R. 23, 5. A. 24; Die Mahd, N., 5.—10. A. 24; Der Schalk in der Liebe, N., 5.—10. A. 24; Meister Michels rätselvolle Gesichter, R. 24; Vor Tieren in Käfigen, Erz. 24; Die liebe Frau von d. Sternen, R. 25.

Rosen, Franz, ∫, Sydow, Marg. v.

Rosen, Friedr., Orientalia, Dr. phil., Wirkl. Geh. R., Reichsmin. d. Äußeren a. D. Berlin, Friedr.-Wilhelm-Str. 3. (Jerusalem). B bzw. H: D. Sinnsprüche Omars des Zeltmachers 3. A. 19; u. a. vgl. G.-K. Neubearb: Übers. d. Mesnevi d. pers. Dichters Dschelai eb Din Bumi (von Georg Rosen), nebst Einleitg. üb. die myst. Philos. d. Dichtkunst; Elementa Persica; Harut u. Marut u. a. Dichtungen a. d. Orient, verdeutscht.

Rosen, Hermann v. (bis 18 u. d. N. H. v. Revelstein), Politik. Berlin, Uhlandstr. 79. (Kusna, Estland $^{17}/_{8}$ 58.) B: Das Deutschtum in Rußland u. seine Zukunft 15; Die Not der Fremdvölker unter d. russ. Joche 16; Russ. Zukunft 19. ()

Rosenbacher, Martin, Lit.✍, Dr. jur., Rechtsanwalt. Hamburg, Agnesstr. 39. (ebda $^{19}/_{10}$ 64.) B: Drewes 19.

Rosenbaum, Henny, s. Hensche vom Hain, Henny.

Rosenbaum, Kory, Elis., s. Towska, K.

Rosenbaum, Rich., Lit.✍, deutsche Ψ, Dr. phil., Dramaturg, gewes. lit.-artist. Sekr. des Hofburgtheaters, Gesellsch. u. Geschäftsf. d. Donauverlages. Wien VIII, Florianig. 23. (Zitow $^{4}/_{11}$ 67.)

Rosenberg, Alfred, Politik, Judentum, Freimaurerei, Dipl.-Architekt, Hauptschriftleiter des „Völkischen Beobachters" München. München, Nikolaipl. 1/0. (Reval $^{12}/_{1}$ 93.) B: Die Spur der Juden im Wandel der Zeiten 19; Unmoral im Talmud 19; Das Verbrechen der Freimaurerei 20; Pest in Rußland 22; Bolschewismus, Hunger u. Tod 22; Der staatsfeindliche Zionismus 22; Wesen, Grundsätze u. Ziele der Nat.-soz. deutsch. Arbeiterpartei 23; Die Protokolle der Weisen von Zion u. die jüd. Weltpolitik 23. Ue: Gougenot des Mousseaux, Der Jude, das Judentum u. die Verjudung der christlichen Völker 20.

Rosenberg, Artur, ✍, Dr. phil. Eggenberg bei Graz, Grasbergergasse 70. (Marburg $^{6}/_{7}$ 87.) B: Erlösung, N. 03; Jungdeutschl., Essays (m. R. Huppert) 03: Beitr. z. Gesch. d. Jud. i. Steiermark 14. ()

Rosenberg, Maximil. v., Roman, Nov., Major a. D. Niederpöcking b. Starnberg, Villa Helmar, Ob.-Bay. (Halberstadt $^{16}/_{8}$ 49.) B: Auf schwankendem Boden, R. 93; Profit, Hum. 94. Hohenzoll., Festsp. (m. A. Prasch) 95; Die Kugelsucherin, R. 96; Ein gefährliches Liebesspiel, N. 99, 2. A. 12; Pflichten, R. 99: Nach d. Liebesmahl 99; Magdalena, R. 01; Vizefeldwebel Starke, R. 01; Von Geschlecht zu Geschlecht, R. 03; Der Kampf um Ehre, Dr. 03; Die Perlen der Gräfin Osterhold, N. 13; Ein Doppelleben, R. 14; Herbst 18; Sonettenkranz 19.

Rosenberger, Hans-Joachim, ♆, Dramatik, Schriftstell., stud. jur. Liegnitz, Schles., Gustav-Adolf-Str. 28. (Kostenthal, Krs. Kosel $^{19}/_{6}$ 04.) B: Sonnenaufgang, Poesie u. Prosa 21.

Rosenblum, Salomon, ♆, cand. phil. Berlin-Charlottenburg, Kantstr. 92. (Cechanovitz, ehemals Rußland), $^{14}/_{6}$ 96.) B: In der Fremde 23.

Rosendahl, Alfons, WSB., ♆, Dir. d. städt. kaufmänn. Berufsschulen. Köln

a. Rh., Nassestr. 22. (Much im Siegkreis $^{7}/_{9}$ 64.)

Rosenfeld, Max (Pf. Hans Holdermund, Marc Risor, Harald Hartmund), ASB., ⊙, ♀, Erz., Maler. Dresden-Strehlen, Mary-Krebs-Str. 4. (Berlin $^{6}/_{8}$ 74.) **B**: Vermächtnis e. Unbekannten, G. 02; D. Geburtstagsabend, Schw. 06; Der kl. Salomo, Lsp. 07; Poesie u. Magenknurren, Schw. 07; Die Tragische, Lsp. 07; Babel, Dr. 08; Sarai, Dr. 08; Osmund und Blandina, Erz. 09; Bunter Teppich, Lr. 09; Jugendschriften; Kunstgeschichte; Reiseliteratur; Sprüche u. a.

Rosenfeld, Oskar, Roman, Dr. Wien IX, Türkenstr. 19. (Koritschan $^{21}/_{6}$ 85.) **B**: Die vierte Galerie 10; Mendl Ruhig 14; Tage u. Nächte 20.

Rosenhagen, Hans, BB., Ästhetik, ⊙. Berlin W, Frobenstr. 23 III. (ebda $^{1}/_{6}$ 58.) **B**: Max Liebermann 00; Würdiggn. 02; Fritz v. Uhde 08; Wilh. Trübner 09; Alb. v. Keller 12; Arthur Kampf 22. **H**: R. Muther, Gesch. d. Malerei 09; R. Muther, Aufsätze über Bildende Kunst 14; Adf. Rosenberg, Handb. d. Kunstgesch., 2.—4. A. 24.

Rosenhayn, Paul, DB., BF., Roman u. Nov. Berlin-Friedenau, Eschenstr. 3. (Hamburg $^{11}/_{10}$ 77.) **B**: Der Schlittschuhläufer, R.; Die Nacht ohne Morgen, R.; Die Drei auf der Platte, Nn.; Hawaii, Dr.; Razzia, Dr.; Der Herr der Baluta, R.; Cascapol, R.; Der Vagabund im Frack, R.; D. Mann a. d. Kronleuchter, R.; Der Ruf aus dem Äther, R.; Der frivole Jackie, Nn.; Ein Mokka double, Lsp.; D. glühende Gasse, R.

Rosenmann, M., Dr. Wien XXI, Holzmeisterg. 12. (ebda $^{27}/_{10}$ 67.) **B**: Studien zum Buche Tobit; Der Ursprung der Synagoge 07; Isak Noa Mannheimer 22.

Rosenstiel, Julius, s. Fros, Ernst.

Rosenthal, Friedrich, CC., ⊙, Oberregisseur des Deutschen Volkstheaters. Wien IX, Universitätsstr. 10. (ebda $^{21}/_{8}$ 85.) **B**: Bettinas Flucht, Sch. 13; Dessert, Lsp. 14; Der interessante Mann, Lsp. 14; Der Ruf der Liebe, Sch. 15; Die goldene Brücke, Lsp. (m. Fritz Grünbaum) 16; Die Weiterentwicklg. d. Stilbühne 16; Schauspieler aus deutscher Vergangenheit 19; Die Wanderbühne 21; Unsterblichkeit des Theaters, eine Kulturgeschichte d. deutschen Bühne 23/24. **H**: Heinrich Laube, Das Burgtheater 24.

Rosenzweig, Franz, ⚓, Dr. phil., Leit. d. Freien Jüd. Lehrhauses. Frankfurt a. M., Schumannstr. 10. (Kassel $^{25}/_{12}$ 86.) **B**: Hegel u. d. Staat; 60 Hymnen u. Ged. d. Jehuda Halevi, deutsch.

Rösler, Jo Hanns, SDS. Dresden-Birna. (Königstein a. E. $^{7}/_{4}$ 99.) **B**: Das keusche Dresden 20; Ich der Krüppel 20; Das erotische Panoptikum 21; Jese, d. groteske Christusroman 21; Die Höllenrevolution 21.

Rößlin, Erwin, s. Wurmbach, Adolf.

Rosmer, Ernst (Pf. s. Elsa Bernstein, geb. Porges). ⊙. München, Briennerstr. 8. (Wien $^{28}/_{10}$ 66.) **B**: Wir Drei, Dr.; Madonna, R.; Dämmerung, Sch.; Königskinder, MDr.; Tedeum, Kom.; Themistokles, Tr.; Mutter Maria, Tr.; Dagny, Sch.; Merete, Dr.; Johannes Herkner, Dr.; Nausikaa, Dr.; Maria Arndt, Sch.; Erkennung, Kom.; Achill, Tr.; Michel, R.; Ehe, Sch.; Schicksal, Sch. ( )

Rosner, Karl, BB., Rom., Nov., Übersetzgn. Berlin W, Bamberger Str. 47. (Wien $^{6}/_{8}$ 73.) **B** (seit 00): Ein Brandstifter, R. 01; Der Fall Bersegy, R. 04; Rinnender Sand R. 06, 10. A. 23; Georg Bang's Liebe, R. 06, 14. A. 23; Der Puppenspieler, R. 07; Die Mumienhand, R. 07, 16. A. 11; Sehnsucht, R. 07, 15. A. 23; D. silberne Glocke, R. 09, 13. A. 23; D. Ruf d. Lebens, R. 10, 10. A. 22: D. Herr d. Todes, R. 10, 15. A. 23; Es spricht die Nacht, R. 11, 22. A. 23; Der Diener Dieffenbach, Nn. 11, 8. A. 22; D. drei Fräulein v. Wildenberg, R. 14, 22. A. 23; Wir tragen d. Schwert, G. z. deutsch. Krieg 14, 6. A. 19; Der graue Ritter (Kriegsberichte) 16, 15. A.; Vor dem Drahtverhau 16, 20. A. 17; Der Deutsche Traum, R. 16, 13. A. 23; Mit d. Armee v. Falkenhayn geg. d. Rumänen 17, 30. A. 18; Vor der Siegfriedstellung 17, 26. A. 18; D. große Frühlingsschlacht 18, 20. A.; Die Beichte des Herrn Moritz v. Cleven, R. 19, 15. A. 23; Der König, R. 20, 115. A. 23; Befehl des Kaisers, R. 24, 10. A. 24. **H**: Ferd. Kürnberger, D. Schloß der Frevel, R. 03; Erinnerungen des Kronprinzen Wilhelm 22, 270. A. 23. **Ue**: Maupassant, Die Erbschaft, 1.—3. A. 96.

Roß, Colin, Nov., Roman, ⁄, ⊜, Dr. phil., Red. Berlin-Karlshorst, Gundelfingenerstr. 31. (Wien $^{4}/_{8}$ 85.) **B**: Eisenhüttenwesen (Illustriertes Techn. Wörterbuch) 10; Großeisenindustrie 11; Im Banne des Eisens 11; Im Balkankrieg 13; Wir draußen 16; Südamerika, die aufsteigende Welt 22, 2. A. 23; Der Weg nach Osten 23.

Roßbach, Erwin, s. Collin, Ernst.

Roßberg, Walther, ⚓, ⁄, Psychologie, Okkultismus, Schriftst. Nieschütz, Post Merschwitz, Bez. Dresden. (Lohmen $^{28}/_{1}$ 84.)

Rößger, Richard, Ψ, Dr. phil., Prof., StudDir. d. Öff. Handelslehranstalt u. Doz. d. HHSch. **Leipzig**, Auenstr. 24. (Wurzen $^{6}/_{12}$ 60.) **B**: Von allen Zweigen,

Gedichtf. (mit † H. Raydt u. H. Lorenz) 03, 6. A. 18; u. a. f. G.-K.

Rossi, Paul, /, ₹, Nov., Roman, Dr. phil., GymnProf. Wels, ObÖsterr., Wilh.-Ring 24. (Meran $^{1}/_{6}$ 79.) B: Südland 24.

Roeßler, Arthur, /, ⊙, ⚓, Geschäftsführ. Vorst.-Mitgl. d. Österr. Werkbundes, Chefred. d. „Österreichs Bau- u. Werkkunst". Wien XIX/1, Billrothstr. 6. (ebda $^{20}/_{2}$ 77.) B: Dachau, Künstlermonographie 04; Die Stimmung d. Gotik u. andere Essays 04; Ferd. Geo. Waldmüller 07; Rudolf Alt 09; Dalmatien 10; Josef Danhauser 11; Fritz Hegenbart 12; Hans Brühlmann 18; Krit. Fragmente 18; G. Keller u. Böcklin 18; In memoriam Egon Schiele 20; Schwarze Fahnen, Nekrologe 23; Viktor Tischler 24; Werkkunst 25. H: P. Eudel, Fälscherkünste 09; Beethovenhäuser 10; J. u. E. de Goncourt, Künstlerköpfe 11.

Rößler, Carl, ⊙. München, Ungererstr. 70. (Wien $^{20}/_{2}$ 64.) B: Der reiche Jüngling 06; D. Lebensfest 06; Hinterm Baum 08; Wolkenkratzer, Burl. (m. Ludw. Heller) 08; Clubsessel (m. Rud. Heller) 09; Feldherrnhügel (m. Roda Roda)10; Die fünf Frankfurter 11; Rösselsprung 13; Der Jüngling mit d. Ellenbogen 15; D. beiden Seehunde 17; Eselei 18; Der pathetische Hut 20; Der Stiefel 22; Der heilige Crispin 24.

Rößler, Hermann. München, Ungererstr. 70 II. (Karlsbad $^{8}/_{9}$ 95.) B: Ein Mensch in der Nacht 19; Der Expreßzug des Teufels, R. 20.

Roßmann, Hans (Pf. Hans v. d. Else), /, ₹, ⊙, Red. d. „Spandauer Ztg." Spandau, Neuendorferstr. 101. (Danzig $^{24}/_{3}$ 63.) B: D. Waffenrock, Schw. 12.

Rost, Bernhard (Pf. Aug. Fiebiger, Nic. Blätter), Staatswissensch., Lit.✍, Ψ, ⚓, Reisebeschrbg., Personengesch., Lexikographie, Bibliographie, /, Dchtg., Kgl. Sächs. Prof., Dr. sc. pol., Prof. a. d. Staatl. Gew.-Akad. Chemnitz, Mittelstr. 4. (ebda $^{1}/_{10}$ 71.) B: Zahlr. pädagog., literarhistorische und belletrist. Schriften, darunter (seit 20): Briefe eines dramatischen Dichters an mich 21; Aus meiner Tübinger Studentenzeit 21; Ein Vorspruch 21; Friedrich Kurt Benndorf, ein Dichter aus Chemnitz 21; In Tübingen Student 21; Als Landsturmmann während des Weltkrieges 21; Aus der Lebenschronik eines Fünfzigjährigen 21; Die Riechberger Geibelleute in Grillenburg 21; August Sturm, der Dichter u. Rechtsphilosoph 22; Der Mutter Heimgang 22; Emil Walther 22; Auswahl aus Emil Walthers Gedichten 22; Heinrich Schütz, der größte deutsche Tondichter des 17. Jahrh. 22; Friedrich Thieme, ein schönwissenschaftl. Schriftsteller 22; Ein ungesprochener Vorspruch 23; Die letzten Meistersinger von Ulm 23.

Rost, Paul, Kritik, Chefred. v. „Thüring. Lesehalle" usw., Hrsg. der „Geflügelten Korrespondenz" und d. „Mitteldeutschen Staaten-Korrespondenz". Bad Sulza. (ebda $^{17}/_{1}$ 63.)

Rotermund, Frau Elfriede, geb. Schoenhagen, ASV., Nov., Skizze, Pastors-Gattin. Hallig Oland, Kreis Husum. (Schlangen im Teutoburger Walde $^{2}/_{1}$ 84.) B: Heidjers Tanzmusik (m. Ed. Kück) 11; Volkert Nissens erste u. f. letzte Fahrt, Erz. 19; Umbrandet — Umfriedet, Halligskizz. 21. ()

Rotermund, Kurt, f. Meyer-Rotermund, Kurt.

Roth, Joseph, Romane, Aufsätze, Feuilleton-Berichterstatt. d. „Frankfurter Zeitung". Adr. durch Red. d. Frkf. Ztg. Berlin W 9, Potsdamer Str. 133. (Schwabendorf $^{9}/_{9}$ 94.) B: Hotel Savoy, R.; Rebellion, R. 24. *

Roth, Frl. Luise (Pf. L. Richter), Rom., Skizz., Nov. Dresden, Haydnstr. 5. (Hattingen $^{11}/_{8}$ 57.) B: Lose Blätter, R. 92; Ariadne 99; Ringende Kraft, R. 06; Im Moorgarten 10; Irrwege, R. 18.

Roth, Rudolf, AB., Romane, Kultur, ⊙, Hauptschriftl. Solingen, Brüderstraße 13. (Berlin $^{1}/_{12}$ 81.) B: Chronik von Schloß Burg a. d. Wupper 08, 15. A. 23; Die Rosenprinzessin, R. 12, 4. A. 24; Die Sagen d. Länder Jülich-Cleve-Berg 12, 1. u. 2. A.; Görl von Graven, R. 22, 3. A. 24; Mein rheinisches Heimatland, Jahrbuch 22, 23, 24; Eva Maria, R. 22; Im Abendsonnengold, R. 22, 2. A. 23; Lustige Rheinlandsgeschichten von „Martinus" 23, 2. A. 24; Haus Rheindorf, R. 24, 1. u. 2. A.; Herzog Wolfgang Wilhelm, Erz. 24; Geschichten aus alten bergischen Burgen u. Schlössern 24. *

Rothbarth, Frl. Margarete Johanna, ✍, Dr. phil. Berlin NW 6, Schiffbauerdamm 36. (Frankfurt a. M. $^{7}/_{8}$ 87.) B: s. G.-K.

Rothbarth, Walter, ₹, /, ✍, Lit.✍, Kunst✍, ⚓, Ψ, Kritik, Graphik. Berlin SW 11, Kleinbeerenstr. 4 II. (Rostock $^{16}/_{8}$ 86.) B: Aus der Jugendzeit, G. 06; Wilh. Jensen u. Flensburg 07; D. Stein bei Pultawa, E. 08, 2. A. 09; Evviva la vita! G. 10; Kriegsstimmen, G. 14; H: Traulsen, Die Leute im Watt, Erz. 07; H. v. Mühler, G. 13; A. Friedmann, Sonderbare Geschichten, R. 15. ()

Rothe, Friedrich, Dr. phil., Syndikus eines Konzerns der Montanindustrie. Dortmund, Neuergraben 40. (Witten a. d. Ruhr $^{27}/_{1}$ 88.) B: Rote Erde, der Roman eines Bergmannes 20, 5. A. 23.

Rothe, Georg (Pf. Viktor Georgen), DB., ₹, Drama, Dr. jur. Berlin-Wilmersdorf, Kaiserallee 31 II r.

(Detmold $^{8}/_{1}$ 82.) **B:** Stimmungen, G. 04; D. Hochzeit d. Maria, Sp. 14; Der blinde Gott, Kom. 17; D. Traum des Vincenz Christoffer, Tr.-Kom. 20.

Roethe, Gustav, deutsche Ψ, Dr. phil., o. UP., ständ. Sekretär d. Preuß. Akad. d. Wiss., Mit-Hrsg. d. „Zeitschrift f. deutsches Altertum u. deutsche Literatur „Palästra", Hrsg. der „Deutsch. Texte des Mittelalters". Berlin-Westend, Ahornallee 39.(Graudenz $^{8}/_{4}$ 59.)**B:** f.G.-K.

Rothe, Hans, SDS., DB., Shakespeare-Übersetzg. Leipzig, Prendelstr. 1. (Meißen $^{16}/_{8}$ 94.) **Ue:** Troilus und Cressida 21, neue revid. A. 22; Macbeth, König Lear, Wie es euch gefällt, Richard der Zweite 22; Was ihr wollt 23; Kaufmann von Venedig 24.

Rothe-Mucha, E. H. (Pf. Ebtor, Clausen u. a.), ASB., SDS., Romane, Kulturwissenschaft, **V**, Privatgelehrter, Hrsg. d. Schriftstell.-Ztg., Geist. Eigentum u. J. G. u. E., Direktor. Greiffenberg, Schles., Bahnhofstr. 62. ($^{18}/_{10}$ 85.) **B:** Neue d. Poesie und Prosa; Kleines aus zwei großen Schlachten; Vortragskunst; Jahrbücher jüngster Dichtung 19, 21; Handbücher d. Schriftstellers 21 XIV; Ich fahr' in die Welt 22; Ehe, der Platz in der Sonne 23.

Rotheit, Frau Marie, PA., Berichterstattg., /, Red.-Mitgl. d. Breisg. Ztg. Freiburg i. Brsg., Herrenstr. 33. (Wien $^{8}/_{10}$ 78.)

Rothenburg, Hans v., s. Winkler, Johs.

Rothenfels, Hermann, s. Steinlein, Adalbert.

Rothes, Walter, Kunstw, Dr. phil. München, Possartstr. 4. (Wiesbaden $^{18}/_{12}$ 73.) **B:** Fra Angelico 02; Sienesische Malerei 04; Altumbrische Malerschulen 08; Madonna 05, 3. A. 20; Christus 10, 2. A. 23; Russisches u. Polnisches 12; Schönheit d. menschl. Antlitzes 14; Michelangelo 12; Quer durch Spanien u. im Norden Afrikas 10; Aus verschied. Herren Ländern 14; Krieg u. bild. Kunst 17; Deutschlands Wiedergeburt im christl. Geiste; D. Kunstpflege d. Wittelsbacher; Grdriß d. Kunstgesch. 21, 2. A. 23; Drei Meister deutschen Gemüts 21; Rembrandt 23; Gebhard Fugel 24; u. a.

Rothhardt, Hans, Essay, Literar. u. Musikkritik, **V**, Nov., Skizze, Dr. jur., Oberstadtbibliothekar. Berlin-Steglitz, Mommsenstr. 19. (Gollub, Polen $^{29}/_{10}$ 76.) **B:** Die Prävarikation d. Rechtsbeistände 06; Meine lieben vier Wände, G. 09; Singseelchen, G. 23; Legenden u. Spiele, G. 23; Hinter dem Alltag, Burlesken, Idyllen u. Grotesken 23; Mit dem Silberstift, Tagebuch 23; Musikgartlein, G. 24; Über die Heide hallet mein Schritt, Sk. u. M. 24; Zuflucht, Geschichten u. Bilder 24. **H:** Ebner-Eschenbach, Tiergeschichten 24; Steglitzer Jahrbuch 24.

Rothkirch u. Panthen, Kurt v. (Pf. Kurt Neurode), O, Rittergutsbes. u. Rittmstr. Schloß Massel, Kr. Trebnitz, Schl. (Schön-Ellguth $^{8}/_{3}$ 65.) **B:** Anderer Leute Frauen, Skn. 06; Das Spitzennegligee der Frau Marquise, Lsp. 06; Mod. Diplomaten (Die Spionin), Sch. 07; Ein Ehrenwort, Einakter 08; Potpourri, Skn. 09; D. Nihilistin, Einakt. 09; Ihr Abschied, Einakt. 09; Reingefallen Einakt. 09; Außerhalb d. groß. Menge, Sch. 10; Eisentanz, Stück in 2 Akten 11; Im heil. Rußland, Intrigenstück 12; Frauenrecht, Lsp. 14; D. Teufels Spielkameraden, R. 21. ( )

Rothmund, Frau Toni, Roman, Jugendschriften. Emmendingen i. Bad., Bahnhofstr. 2. (Barkt i. Holst. $^{8}/_{10}$ 77.) **B:** Die Pfaueninsel, R. 19; Das Haus zum kleinen Sündenfall, R. 18; Märchen 18; Das stumme Klavier, R. 19; Vom Allermärchenbaum, M. 20; Die Bernsteinperle, M. 20; Der Fremdling, Jugendschr. 22.

Roetschi, Robert, Ästhetik, Dr. phil., Prof. Solothurn, Schweiz, Rathausgasse 141. **B:** Der ästhet. Wert d. Komischen u. das Wesen d. Humors 15. ( )

Rottauscher, Alfred v., DB., Komödie. Wien IV, Frankenbergg. 7. (Wien $^{22}/_{3}$ 88.) **B:** Das Kaiserreich Guyana, Kom. 21; Das Taghorn, bayrisch-österr. Minnelieder 22.

Röttger, Julie, geb. Kruse (Pf. Julie Kruse), **V**, Nov. Littfeld, Kr. Siegen. (Jserlohn $^{21}/_{3}$ 83.) **B:** Julchen, autobiogr. R. 10; Frühwinter, G. 12; Gesänge d. Einsamkeit 20. ( )

Röttger, Karl, **V**, Nov., **B**, /, O, DB., SDS. Düsseldorf-Werften, Kölner Landstr. 12. (Lübbecke $^{22}/_{12}$ 77.) **B:** Moderne Jesusdichtung 07; Kind u. Gottesidee 08; Wenn deine Seele einfach wird, G. 09; Tage d. Fülle, G. 10; Die Lieder v. Gott u. d. Tod 12; Christuslegenden 14, 4.—6 T. 18; D. Eine u. d. Welt, Leg. 16, 6.—8. T. 19; D. Religion d. Kindes 18; D. Allee, Nov. 18; Die Flamme, Esf. 18; Gespaltene Seelen, Kam.-Spiel 18; Haß, Dr. 18; Stimmen im Raume, Nov. 20; D. Gastmahl der Heiligen, Leg. 20; Sehnsucht u. Schicksal, E. 20; Das letzte Gericht, Dr. 20; Simson, Dr. 21; Zum Drama u. Theater d. Zukunft 21; Der Schmerz des Seins, Nn.: D. fernen Inseln, a. d. Tag. d. Kindheit 21; Die sechs Schwane, Märchensp. 21; D. treue Johannes, Dr. 22.

Rußland, Aug. Ernst, SDS., Rom., Nov., **V**, /, Musik, Essay, ✕, O, Oberst. Wien II, Darwing. 11. (Korneuburg $^{17}/_{3}$ 72.) **B:** Mars auf Liebeswegen, Rn. 11; G'schichten a. d. Wienerwald 12;

Menschen, Sch. 14; Mein Wien!, G. 19; Die Jagd nach dem Glück 20; Die Heimat d. Herzens, R. 21; Zertretene Menschen, Tr. 21; Der Liebe Rätselwege, N. 23; „Deutschmeister-Liebe", R. 24.

Nowe, Ernst, Satire, Bibliographie, Berlin. ✍, Dr. phil., BibliDir. Berlin-Wilmersdorf, Nestorstr. 4. (Stettin $^{20}/_{6}$ 63.)

Nöwen, Julius, s. Kuschar, Rud.

Nübezahl, Kuno, s. Senther, Wilhelm.

Nubiner, Wilhelm (Pf. Gerhard Stein; auch Otto Waldegg, Walter Gerhard, William Thompson), RB., BB., SDE., BF., Roman, ●, Naturwissenschaften. Berlin SW 68, Neuenburger Str. 35. ($^{11}/_{7}$ 51.) B: Die geograph. Entdeckgsreisen in alter u. neuer Zeit 84; Erdkde. 87; Abent. in dtsch. Kolonien 88; Reise um die Welt 89; D. Nord-Ostsee-Kanal 95; D. Neue Welt 95; Ganz Berlin 96; Reichtum 05; D. Kräfte in uns 06; — Dunkle Mächte, R. 85; D. Afrikareisende, R. 86; Novellen 90; E. sonderbarer Fall, R. 93; Die Freunde, R. 94; Das Rätsel des Roten Löwen, R. 02; Das Bild, R. 04; Im Lebenskampf, R. 07; D. Diamantenmacher, R. 08; D. Sprung i. d. Wolken, R. 09; Fata Morgana, R. 11; Das hohe Ziel, R. 13; Das Jugendwunder, R. 16; Vor der goldenen Pforte, R. 23; Millionen-Kompanie, R. 23.

Nubli, Alfred (Pf. Manuel Nubly), Drama, Volksschullehr. in Elsau, Kt. Zürich. (Dachsen $^{20}/_{6}$ 86.) B: Der Tod der Heilandin Maria Beatrice Gravasalvas, dram. Dchtg. 19; Die drei Tellen, Dr. 24.

Nubly, Alf. Manuel, s. Nubli, Alfred.

Nücker, Fritz (Pf. Fritz vom Berg), ASB., Jagd u. Lyrik, ✓, ⊙, Y, ♣, ●, ✉, ✍, Jagdmaler. Dessau, Heidestr. 94a. (Weidelbach, RegBez. Wiesbaden $^{1}/_{7}$ 67.) B: Herz, Mund u. Hand dem Vaterland! G. ein. Kriegsfreiwillig. 15; Neue Worte zu alten Weisen 15; Flieg. Blätter f. Feld u. Heimat, G. 15; „Grüne Brüahe" Wild-, Wald- u. Weidmannslieder, G. u. Hum. 24.

Nücker-Embden, Oscar, Chines. Kunst, Dr. Meran, Hochetsch, Italien. ($^{20}/_{6}$ 65.) B: Chinesische Frühkeramik, eine Einführung 22, 2. A. 23.

Nudelsberger, Hans (Pf. Hans Moltan), ✓, ⊙, π_1, ●, RA. München, Karlspl. 17. ($^{6}/_{6}$ 68.) B: Streifzüge durch Nordafrika 02; Frau Magda, Sch. 03; Deutsches Erbrecht 09; Chines. Novellen 14, 2. A. 24; Chin. Schwanke 20; Altchinesische Liebeskomödien 22.

Nudisch, P. Ludolf, ✝, Subprior, Pfr. u. Kämmerer. Geras i. N.-Östr. (Stangendorf $^{11}/_{10}$ 67.) B: Der Jungfrauenbund 01; Der Weg ins Kloster 01, 3. A. 10; Der marianische Wallfahrer 03; Die Wunderdoktorin 03, 2. A. 10; Aus dem Tageb. e. Arztes oder Arznei der Seele 06; Die Karwoche in Kirchen mit nur einem Priester 06; Neue Kreuzwegandacht 06; Krippenandacht 07; Der Weg ins Heiligtum 07; Marianische Wallfahrtspredigten 07; Trostreiche Wahrheiten 08; Marienleben in Meßlesungen 09; Katechetisches Hilfsbüchlein 10; Das Heldenmädchen 10; Kämpfe u. Siege der Kirche 11; Jesu Herz im Tabernakl 11; Zu Gott Dein Herz 12; Bonifatiusbüchlein 13; 500 Grabinschriften 14.

Nudl, Otto, Humor. Skn. in Tir. Mundart, Dr., Stadtarzt in Bozen, Südtirol. B: Abenteuer d. Hiesl 11. A.; Holla, d. Hiesl kommt, 7. A.; Der Hiesl auf Reisen, 7. A.; Ba der Bas! in der Silbergaß, 6. A.; Der Hiesl in Walschland 21.

Nudloff, Erich (Pf. Ludwig Erloff), ✍, Journalist, Musikkritiker. Berlin-Pankow, Bingstr. 52. (Berlin $^{8}/_{10}$ 74.) B: Vom Wege, G. 06; Es fiel ein Tau, Neue G. 24.

Nudolf, M., s. Zimmermann, Max Rud.

Rudolph, Carl, s. Besser, Emil.

Rudolph, Charles, s. Ritter, Hans.

Rudolph, Hermann, Mystik, Theosophie, Okkultism., Oberlehr. a. D. Leipzig-R., Wurzner Str. 13. (Eibau i. S. $^{3}/_{6}$ 65.) B: Meditationen 13, 5. A. 21; Der Pfad der Selbsterkenntnis 14, 4. A. 20; Die vier Wege zur Theosophie 15, 4. A. 20; Das Leben nach dem Tode 15, 5. A. 20; Die Toten kommen wieder 17; Die Krankheitsursachen und die okkulten Heilweisen 17; Die Ehe und die Geheimlehre 18, 5. A. 21; Das Schicksal ist gerecht 18; Das Erwachen aus dem Traum des Lebens 18; Der Weltfriede 18; Die Auferstehung der Toten 19; Die Gefahren d. Okkultismus 19, 5. A. 21; Wie schütze ich mich gegen psychische Beeinflussung 19; Das theosoph. Gebet 19; Irrwege 19; Der Weg zum Christus 20; Der Sozialismus 20; Das Gewissen 20; Die Weltreligion 20; Theosophie und Christentum 20; Freiheit, Gleichheit, Brüderlichkeit 21; Das kommende theosophische Zeitalter 22; Der Aufstieg zum Göttlichen 23; Die letzten Gründe des Denkens 23; Der wahre Gott 23; Liebet eure Feinde 23; Der Antichrist 24; Theosophie und Spiritismus 24; Theosophie und Buddhismus 24. Theosophische Bausteine — 13.

Rudolph, Maximilian, s. Schenck, M. R.

Rudorff, Otto (Pf. Otto Wildling), Roman, ✍, Ob-Präs. Brieg b. Breslau, Piastenstr. 18. (Tulingen, Hann. $^{25}/_{4}$ 71.) B: Bei sinkender Sonne, G., 2. A. 10; Heinz Hellmanns Erlebnisse, aus e. deutschen Jugend, R. 12, 2. A. (3.—7. T.) 22; Deutschland, mein Deutschland, Marsch-

lied 15; Über alles die Pflicht, R. 19; Ihr Recht zur Freude, R. 24.

Ruser, Herm., s. Krämer, Philipp.

Russert, Bernh., Ortsw, GB. Neisse, Marienstr. 20. (ebda $^{20}/_{3}$ 56.) B: Aus Neisses Vergangenheit 03; Belagerung von Neisse im Jahre 1807 09; Kurze Chronik von Neisse 10; Zusammenkunft Friedrichs d. Gr. mit Joseph II. in Neisse im Jahre 1769 10; Sagen d. Stadt Neisse 18; Sagen des Landkreises Neisse 18; Bilder aus d. Gesch. d. Stadt Neisse 20; Das Fürstbischöfl. Kirchknabenstift (Mendikanteninstitut) in Neisse 21; Schilderungen aus Alt-Neisse 21.

Russo, s. Lehmann, Bernhard.

Ruhe, Alfred (A. von der Ems), Dr., GehStR. in Münster i. Westf. (Rheine $^{26}/_{6}$ 50.) B: Olle Schoolfronde, Denkbläder ut de Jugendtid 17; Naowerskinner 19. ( )

Rühfel, Josef, Mythologie, Germanistik, Dr., StudProf. Fürth, Friedrichstr. 21/II. (Straßberg b. Augsburg $^{21}/_{1}$ 78.) B: Belesenheit von Thomas Nash 10; Ortsgesch. d. Dorfes Straßberg b. Augsburg 10; Scheppach u. d. Scheppacherhof 12; Die drei Nornen 21; Der Zwerg 23.

Ruhkopf, Karl, RP., Dr. phil., Schriftleiter am „Reichsboten". Berlin-Zehlendorf, Heidestr. 27. (Burgdorf $^{22}/_{8}$ 67.) B: Der tolle Assessor, R. 22 I; Das Traumland der Kinderzeit, Märch. des kleinen Rembrandt, M. 24 I.

Ruland, Wilhelm, Dr. phil., HofR. München, Mauerkircherstr. 3. (Bonn $^{12}/_{10}$ 69.) B: Rhein. Sagenbuch 94, 30.—40. A. 22; Knuchen von Godesberg, Dchtg. 95, 7.—10. A. 17; Kleists Amphitryon 96; Saul, Dr. 99; Athalia, Dr. 01; Tausendundeine Weisheit 06; Gedichte 10; Schuld u. Schicksal, Nn. 13; Meerfahrten 20; Morgenländische Märchen 24.

Rumbauer, Martha, s. Siegroth, M. v.

Rummel, Walther Frhr. v., ✓, O. München, Georgenstr. 25. (Nürnberg $^{12}/_{4}$ 73.) B: Glücksmärchen, Dchtg. 00; Simplizissimus, Dr. 01; L'assesseur de Prusse u. a. 05; Die Provence 11; Erster Klasse u. Zwischendeck 11; D. oberitalien. Seen 12; Graf Zeppelin 14; Das erste Jahr 16; König u. Kabinettchef 19; Sunden 19; Das Stille Land, R. 19; Lia, Erz. 20; Sonnenlander 20; Der Reiter u. die Frau, R. 22; Schießgewehr, R. 22; Die liebe Freiheit, R. 23.

Rump, Diedr.-Joh. (Pf. Nathanael Jünger), Lic., Dr. phil., Pfarrer. Berlin NW 21, Perleberger Str. 36. (Hamburg $^{23}/_{10}$ 71.) B: Hof Bokels Ende, R. aus d. Lüneburger Heide 07, 23. T. 21; Heidekinds Erdenweg, Erz. 08, 14. T. 21; Past. Ritgerodts Welt, R. 10, 20. T. 22; Der Pfarrer von Hohenheim, R. 10, 12. T. 20; Du, mein lieb Heimatland, R. von d. deutsch. Wasserkante, 11, 11. T. 24; J. C. Rathmann & Sohn, Hamburger R. 13, 23. T. 22; Die lieben Vettern, R. 16, 9. T.; Revanche, R. 16, 5. T.; „... die größte unter ihnen", R., 19. T. 24; Pfarrhausgesch. 20, 1.—5. T.; Volk in Gefahr, Deutschvölk. R. 21, 15. T. 22; Tubingia sei's Panier, Stud.-R. aus Deutschlands großer Zeit 22, 10. T. 24; Frauen, Kranz vaterl. R., Huldigung vor Deutschlands Frauen in Erinnerung an Deutschlands Wende, 1.—2. T. 24; Die Klosterdamen von Marienhöhe, eine launige Geschichte aus ein. übellaunigen Zeit, 1.—4. T. 24; Rodenkampp Söhne, Deutsch. KolonialR. 1.—5. T. 24.

Rumpel, Paul, SDS., ⚒, ✉, w, ♫, O, Dr. jur. Berlin-Wilmersdorf, Mosstraße 52 u. Locarno-Minusio, Schw., Villa Felice. (Gumbinnen $^{16}/_{10}$ 82.)

Rumpf, Konrad, DOSchG., Hauptschriftleiter d. Landesreg. f. N.-O.-Land. Wien XVIII, Bastiengasse 22.

Rungg, Josef, Journalistik, Dramatik, O, Lit.w, Dr. phil. et jur., Red. d. „Tiroler Bauernzeitung". Innsbruck, Leopoldstr. 5. (Ried im Oberinntal $^{15}/_{1}$ 98.) H: Alois Meßmer, ein Tiroler Dichter 22; 's Christkitl, eine Erz. aus Falgenauer d. Isidor Müller 24; Jakob Stainer u. Liebeswahnsinn, zwei Nov. v. Johannes Schuler 24. B: Heimatmenschen.

Rupé, Hans, SDS., Dr. phil., Konservator am Bayer. Nationalmuseum. München, Widenmayerstr. 39. (Warschau $^{6}/_{4}$ 86.) B: Beiträge zum Werke Hans Burgkmairs d. Ä. 12; Ilias des Homer, I.—XII. Gesang i. Deutsch 22.

Rupp-Gerdts, Frau Elisabeth, T, Roman, Dr. jur., Doz. a. d. VolksHSch. Reutlingen, Württ., Gartenstr. 15. (Ravensburg, Württ. $^{23}/_{11}$ 88.) B: Wiesenlieder 16; Wolke, Wiese, Welt, G. 18; Im Zweige, Prosa 21; Malsn u. Eobar, Prosa 21.

Ruppel, Heinr., T, Erz., Rom., Märch., O, Taubst.-Oberlehr. Homberg, Bez. Kassel, Bahnhofstr. 28. (Neukirchen b. Fulda $^{6}/_{11}$ 86.) B: Wichtelweihnacht, Sp. 13, 3. A. 24; Rhönbauern, Erz. 19; Die zu Häupten Frührot haben, G. 19; Aus Mutters Märchentruhe, M. 20; Glücksvogel, Erz. 21; Henn Laudenbachs Heimkehr, Erz. 21; O du heller Heimatsommer! G. 21; Magnum bonum, Bst. 21; Mannsvolk u. Weibsleut, Erz. 22; Helle Herzkammern, Erz. 24.

Rueyprecht, Christ., w, Bibliothekvorst., Dr. phil., ObBiblR. a. D. München, Herzogstr. 10 III. (ebda $^{21}/_{8}$ 58.) B: Herzog Albrecht V. von Bayern 83; Der Mensch u. seine Wohnung 85; Bibliothk. Handb. f. kunstgewerbl Schulen (Museen) 89; Münchens Bibliotheken 90; Ilb. Inkunabeln 91; Die Büchersammlgn. d. Univ.

München 93; München 98; Präsenz- u. Ausleihbibliothek 08; Für unsere deutschen Bibliotheken 10; Allg. system. Organisation v. Volksbibliotheken 14. H: Die Information d. Kurfürsten Maximilian I v. Bayern f. s. Gemahlin 95.

Ruprecht, Gustav, Verlagsbuchhändler. Göttingen, Herzberger Landstr. 7. (ebda $^{10}/_{6}$ 60.) B: Das Kleid d. dtschen. Sprache, 5. A. 12; Die deutsche Schrift u. d. Ausland, Augenärzte u. Schriftfrage 11.

Ruſigk, s. Gurski, Johs.

Russat, Hugo, /, ○, Theaterkritik, Dr. jur. Berlin-Halensee, Kurfürstendamm 136. (ebda $^{22}/_{6}$ 63.) B: Das Archidiakonat im Mittelalter 82; Loge Nr. 2, Schw. 88; u. a.

Russell, Erich, †, Relig. ⚓, Rittm. a. D. München. (Berlin $^{23}/_{3}$ 83.) B: Wer und was bin ich 21.

Ruſt, Anna, s. Croissant-Rust.

Ruest, Anselm, ⚓, ♆, ♚, /, Dr. phil. Berlin-Friedenau, Stubenrauchstr. 38. (Kulm $^{16}/_{6}$ 78.) B: Max Stirner (Leben, Weltanschauung, Vermächtn.) 06; Shakespeare 08; Napoleon I. 08; Apollodoros, e. Dialog üb. Lyrik 13. H: Cl. Brentano, Godwi 06; Eckermanns Gespräche m. Goethe 07; Briefwechsel Schiller-Goethe 09; Jean-Paul-Anthologie 12; Der Einzige, philos. Ztsch. 19ff.

Ruſt, Wilh., plattd. Lit., Dr. phil., StudR. Rostock i. M., Lessingstr. 15. (Schwerin i. M. $^{28}/_{6}$ 89.) B bzw. H: John Brinckmans hoch- u. niederdeutsche Dichtgn. 13; Brinckmanbok 14. Mith: Brinckmans plattdeutsche Werke 24.

Ruth, Alca, s. Lambrecht, Nanny.

Rutra, s. Pleißner, Artur.

Rutra, Arthur Ernst, SDS., DB., ○, ♆, Essay, Übersetzgn., Dr. phil. München, Krumbacherstr. 7. (Wien $^{16}/_{6}$ 92.) B: Aus Österreich, G. 15; Russensturm, G. 15; Golgatha, Dr. 18; Genesis, Dchtg. 19; Barrikade, Sch. 20; Die Tat, Sch. 20; Herr Titan, Kom. 24. H: Der Anbruch 20; Zola: Die Rougon-Macquart 23/24 XX. Ue: Mickiewicz: Sonette aus der Krim 19; Poet. Werke, Bd. I 19; Chledowski: D. letzten Valois 21; Zola: Der Bauch von Paris 23; Maupassant: Novellen 24.

Rüttenauer, Benno, Nov., Roman, /, Kunst✍, Dr. phil. München-Gern, Kratzerstr. 2. (Wittstadt $^{2}/_{3}$ 55.) B: (seit 00): Walpurgisnächte, R. 00; Symbolische Kunst, Ess. 00; Studienfahrten 02; Larissa, R. 03; D. Kampf um d. Stil 05; Jesus Christus 05; Tagebuch e. Dame, 7. A. 09; Prinzessin Jungfrau, R. 10, 5. A. 13; Der Kardinal, R. 12, 5. A. 14; Graf Roger Rabutin, R. 12, 3. A. 14; D. Enkelin der Liselotte, R. 12, 5. A. 15; Alexander Schmälzle, R. 13, 3. A. 16; Tankred, R. 14, 5. A. 17; Bertrade, R. 16; Tolldreiste Gesch. nach Balzacs Contes drolatiques, 24. A. 20; Pompadour, R. 21; Aus d. Landschaft v. Hinterwinkel, Erz. ()

Rutz, Ottmar, Kunst- u. Ausdrucksw. München, Maximilianstr. 31. (Fürth $^{10}/_{1}$ 81.) B: Neue Entdeckungen von der menschl. Stimme 08; Sprache, Gesang u. Körperhaltg. 11; Musik, Wort u. Körper als Gemütsausdruck 12; Bayernkämpfe 16; Typen-Stimmbildung 20; Menschheitstypen u. Kunst 21; Physiognomik u. Charakterologie 24.

Rutz, Wilhelm, Stud.-Prof., Oberrealschule. Coburg, Bay., Alexandrinenstr. 10 I. (Kaufbeuren $^{11}/_{6}$ 82.) B: Friedrich Hebbel und Elise Lensing, Ein Kampf um Leben und Liebe 22.

Rürleben, Frau Bally verw. v., geb. v. Wolden (Pf. Hans Carmer), ♆, Nov. Dresden, Weißer Hirsch, Waldparkstr. 8. (Grünberg $^{2}/_{8}$ 64.) B: Wilde Blumen, G. 90; Licht u. Schatten, G. 93; Dick Kluin, E. 95/99 II; Zwei stille Geschichten, N. 97; Jelängerjelieber, G. 97; D. Gundel v. Birkenhof, N. 98; Was die Liebe vermag, N. 98; Wie meine Sehnsucht stille ward, G. 10; Und es ward Licht, N. 14; Das Fernweh, N. 16; Kaiserlieder aus Amerongen, G. 19; Tropfen aus der Ewigkeit, G. 22.

Rychner, Max, SES., Dr. phil., Red. d. Neuen Schweizer Rundschau „Wissen und Leben". Zürich, Kapfsteig 50. (Lichtensteig $^{6}/_{4}$ 97.) B: G. G. Gervinus 22; Karl Kraus 24: Gesch. d. Verlags Orell Füßli 24. •

Rychnovsky, Ernst, Musikwissenschaft, Dr. Prag VII, Janovskeho 1252. (Janowitz a. A. $^{25}/_{6}$ 79.) B: Ludwig Spohr u. Friedrich Rochlitz 04; J. F. Kittl, 04/05 II; Leo Blech 05; Opernführer: Blech, Smetana, d'Albert 07; Josef Haydn 09; Rob. Schumann 10; 50 Jahre deutscher Männergesangverein in Prag; Franz Liszt 11; Preußlers Jesus aus Nazareth 18; Smetana 24. H: F. Niemetschek, W. A. Mozarts Leben 05.

S.

Saager, Adolf, /, Übersetzgn., Dr. phil. Massagno-Lugano, Schweiz. (Menziken, Schweiz $^{20}/_{4}$ 79.) B: Die Welt der Materie 07; Von der Natur zur Kunst 11; Durchlaucht, Einakter 11; Das Rätsel Kaspar Hauser 11; Schriften d. „Brücke" (Organisierg. d. geist. Arbeit) 11/12; Schriften polit. u. biograph. Inhalts u. Führer (u. a. von Lugano) 07/24; Hubers Kriegserlebnisse, Sat. 16; Unser Feind, der Krieg, R. 17; Tessiner Geschichten, Erz. 22; Menschlichkeit, Zukunftsrom. v. Geiste d. Völkerbunds 23; Henry Ford Werden — Wirken 24. H:

Von der Liebe, den Frauen u. der Galanterie (aus Ninon de Lenclos) 10; Alexis u. Daphne, Schäfersp. 11; Verschiedene Memoirenwerke, Briefe u. Anekdotensammlgn. 12/15. **Ue:** Dide, D. Antievangelium des Celsus 07; Helen Keller, Briefe meiner Werdezeit 10; u. a.

Saar, Anna, s. Claud-Saar, Anna Mar.

Saatmann, Frl. Paula, Erzählung, Novelle. Köln-Mühlheim, Frankfurter Str. 32. (ebda $^{10}/_{3}$ 87.) **B:** Erin, Drei Erzähl. a. d. irischen Gesch. 24. •

Sabiá, Marv, Germanistik, **Kritik.** Lektorin des **Wolkenwanderer-Verlages** in **Leipzig.** (Hamburg $^{27}/_{7}$ 87.) **H:** Goethes Briefwechsel mit Zelter 22; Brentanos Frühlingskranz 22.

Sacher, Friedrich, DOSchG., **BB.,** SDS., **T,** Novelle, Roman, Dr. phil. Klosterneuburg b. Wien, Burgstr. 14. (Wieselburg a. d. Erlauf, NÖ. $^{10}/_{3}$ 99.) **B:** Die stille Stunde, Erz. 20; Das große Suchen, G. 21; Sieger, Novellenkranz 22; Das Leid um den Hügel, G. 22; Opfer, St. 22; Fränzli, eine kleine Totenmesse 22; Brunnen aus der Tiefe, Versbuch 22. **H:** Das Buch vom lieben Kinde, Anthologie 23.

Sacher-Woenckhaus, Alfred, **DB.,** SDS., Drama, Nov. Großhadern b. München.

Sachisthal, Kurt, **/, ●, ⊟, ♫, Ue:** EFHS, GenSekr., Chefred. **Berlin-Lichterfelde,** Schillerstr. 22. (Magdeburg $^{4}/_{3}$ 66.) **B:** Der Wagenbau auf der Berliner Gewerbe-Ausst. (mit G. Miessen) 96; D. Theaterprobe, Lsp. 00; Export-Handbuch v. Deutschland 02; Internation. Welthandels-Adreßbuch 04; Lumpen in Industrie u. Handel (mit Otto Ungnade) 09. **Ue:** Monet & Dardenne, D. Ausrüstung d. französ. Binnenschiffahrtshäfen 94; Timonoff, Die Katarakte des Dnipr 94; Buis, D. neue Pastor, Bürgermeister Zabel 00.

Sachs, Heinrich, Kunsterziehung, Kulturpolitik, Maler u. Bildhauer. Oberhambach, Odenwaldschule b. Heppenheim (Bergstraße), Hess.-Darmstadt. (Mannheim $^{12}/_{10}$ 94.) **B:** Entwurf einer Kunstschule 20; Elemente des menschlichen Ausdrucks 21.

Sachs, Lothar, **DB.,** ☾, **/,** Lyrik, Skizz., Satire, Humor., Krit. Berlin W, Meinekestr. 31/35. (Brückenau $^{9}/_{8}$ 87.) **B:** Entwicklungsgesch. d. bayr. Landtags in den ersten drei Jahrzehnt. n. d. Verfassgsabg. 14; Meine Frau, die Hofschauisp. (m. Möller), Lsp. 17; Hausmusik, Kom. Dykl. 17; D. drei Kavaliere, Libr. 18; Peterle, Lsp. 20; D. Strumpfband d. Herzogin, Libr. (m. Möller) 21; Ehebarometer, Lsp. (m. Möller); Das silberne Kaninchen, Lsp. (m. Möller) 23; Die Frau ohne Schleier, Libr. (m. Neidhart) 24.

Sachse, Alfr. Erwin (Pf. Alfred Erwin, Erwin Hoven), **P.A., /, ☺, Nov., T,** ⊟. Berlin W 10, Hohenzollernstr. 16. (Dresden $^{6}/_{3}$ 75.)

Sacks, Frau Beatrice, **Ue:** F. Charlottenburg, Sesenheimer Str. 78. (Berlin $^{27}/_{7}$ 80.) **Ue:** Anatole France. **Mitarb:** an zahlr. Tageszign. u. Zeitschr.

Sadée, Leopold, **Lit.W, Ψ,** Dr. phil., StudR. Erfurt, Gymnas. (Berlin $^{12}/_{6}$ 79.) **B:** s. G.-K.

Sadger, Isidor, **Lit.-Kritik,** Dr. med., Nervenarzt. Wien IX/1, Liechtensteinstr. 15. (Neu-Sandec in Galiz. $^{20}/_{10}$ 67.) **B:** Konr. Ferd. Meyer, e. pathographpsycholog. Studie 08; Aus dem Liebesleben Nikolaus Lenaus 09; Heinrich von Kleist, e. pathogr.-psycholog. Studie 10; Belastg. u. Entartg., e. Beitrag z. Lehre vom kranken Genie 10; Üb. Nachtwandeln u. Mondsucht, e. med.-literar. Studie 14; Friedrich Hebbel, e. psycho-anal. Versuch 20. ()

Sadil, Meinrad, DOSchG., ☉, Epik, Kapitul. d. Stiftes Schotten, Prof. Wien I, Freyung 6. (Nebes i. Mähren $^{20}/_{7}$ 64.) **B:** D. Menschensohn, Dr 97, 2. T. 00; Tantalos, Tr. 00; Ottfried, erz. Dchtg. 03; Dramat. Novellen (D. Friedensrose, Der Meister von Paris, Der große Moloch) 07; Rüdeger, Tr. 14.

Saedler, Heinrich, Lit., ☺, **B,** Dr. phil. München-Gladbach-Bettrath, Rheinprov. (Aachen $^{31}/_{3}$ 84.) **B:** D. Entstehungsgeschichte v. Hebbels Moloch 14; Hebbels Moloch, e. Kultur- u. Religionsdrama 16; Soldatengrabm. u. Kriegsgedenkzeichen 18; D. Heim u. s. Schmuck 19, 23. T. 22; Jakob Kneip 24; Richard Seewald 24; Hans Thoma als Meister des Worts 24. **H:** Alte Heiligenlegenden a. d. Kölner Passional v. 1485, 1. Tl. 19, 2. Tl. 22; Else Eisgrubers Scherenschnitte u. Zeichnungen 20; Die Auswahl aus neuerer Dichtung u. Kunst IV 24.

Sagitta, Konrad, s. **Sachsthal, Kurt.**

Saint-Trond, s. **Driesmans, Heinrich.**

Saitschick, Rob., ♫, Lit.- u. Kunst **W,** Dr. phil., o. UP. Köln a. Rh. (Litauen $^{24}/_{4}$ 67.) **B:** s. G.-K.

Saekel, Herbert (Pf.: hanns), SDS., RP., Dichtg., Nov., **/,** Kritik, ♫, Politik, **Ue:** F, Hrsg. d. Halbmonatsschr. „Das Neue Rheinland 19/20". München, Veterinärstr. 8/0. (Johannisthal, Kr. Schwetz a. Wa. $^{27}/_{1}$ 91.) **B:** Erde, G. 11; Aus ehernen Tagen, G. u. Skn. (mit Heinr. Lersch u. a.) 17; Bekenntnis zur Erde, G. u. KL Prosa 19; Laß dich verklingen, G. 20.

Sakheim, Arthur, **DB.,** SDS., **Nov., T,** ☾, Essay, **/,** Dr. phil., **Dramaturg,** Regisseur und künstl. Leiter d. liter. Veranstaltungen an d. Kammerspielen, Redakteur des „Freihafens". **Hamburg** 23, Eilbecker Weg 29. (Libau $^{27}/_{10}$ 84.) **B:**

E. T. A. Hoffmann, Studien 08; Magnificat, G. 12; **Marion in Not**, R. 13; **Pilger u. Spieler**, Dr. 15, 3. A. 20; **Krise im Gottesländchen**, Sch. 16; Expressionismus, Essl. 19, 2. A. 20; Galante Pantomime, Tanzdichtg. 19; Patmos u. Kythera, G. 20; **Der Kopf zwischen den Bergen**, R. 21; Haßberg, Dr. 23; Der Zaddik, Dr. 23; Das Buch der Matineen, Vorträge 23; Das jüdische Element in der Weltliteratur, Vortr. 24. **Ue:** Pourceaugnac a. Freiersfüßen, Lsp. v. Molière 21; Das Lügnerchen; Die ledige Pamela, Lustspiele von Goldoni 23.

Saladin, s. Schmitt, Josef Adolf.

Salburg, E., s. Krieg-Hochfelden, Frau Edith, Freifrau v.

Salinger, Bruno (Ps. Karyatides), SDS., Belletristik, literar. Beirat des Freien Künstler-Studien-Ringes. Breslau, Eichendorffstr. 63. (Doelitz, Pomm. $^{10}/_{11}$ 94.) **B:** Morgenrot, Lr. 13; Gedanken eines Commisstiefels 17; Vom heißen Leben 20: Ich klage an! Sch. 20; Traumtot, Sch. 20; **Das gestohlene „Ich"**, R. (m. W. Gräfer) 20/21: Eine Frau von Welt, Sk. 21; Tiermenschkreis — eine Menschheitstragödie (Trilogie) 21/23; Menschen, eine philos. Skizzenreihe 24.

Salinger, Richard, ☙, /, Dr. phil., Red. d. „Voss. Ztg." Berlin W 62, Wormser Str. 10. (ebda $^1/_2$ 59.) **B:** Spinozas Lehre von der Selbsterhaltung 81; Der Weltschmerz in der Poesie 03; Kant u. Zenon 05; Das Wahrheitsproblem 10; u. a.

Saller, Karl, Dr. phil. Regensburg, Dechbettnerstr. 32 u. München, Wittelsbacherstr. 18 III. **B:** Der einsame Weg, Bilder und Gestalten 22.

Sallwürk, Edmund von, deutsche Lit., Dr. phil., ObRealschulDir. Karlsruhe i. B., Hirschstr. 58. (Baden-Baden $^{10}/_4$ 74.) Prof. 02, SemDir. 12, ObRealschulDir. 24. **B:** Mörikes Leben 06; Scheffels Leben 16. **H:** Goethes Märchen u. Nov. 05; Mörikes Werke 06; Wielands Oberon 07; Mod. Lyrik 07; Deutsche Lyrik d. Neuzeit 08; Gedichtsammlung 17, 7. A. 24: Deutsche Romantik 21, 2. A. 23.

Salm, Carl, SDS., WSB., ASB., ♜, ♁, /, Kritik, Chefred. d. Jll. Monatsrundschau Kölner Leben. Köln-Nippes, Nordstr. 29. (Köln $^{16}/_1$ 88.) **B:** Eifel-Wanderlieder 06; Frauenmut, ein Mosellied 08; Leben u. Weben, G. 09; Das Christwunder, Weihnachtssp. 09; Aus hohen Sommertagen, G. 13; Die frühen Stunden, G. 13, 2. A. 17; E. heiße Sehnsucht singt, G. 14; Geist d. Tat, G. 16; D. Fliegerleutnant u. d. Gräfin St. Hilaire, N. in Versen 16, 2. A. 17; Fülle des Lebens, G. 16; Du bist mein hohes Lied, R. Verse 21; D. neue Mensch, dr. Dchtg. 21; Ges. Ged. I 24. **H:** Flugblätter rhein. Dchtg. 1.—3. Reihe, Neue Flugbl. 1. Reihe 20; Sonderheft d. Flugbl. 1—8, 20/21; D. Schneider-Clauß-Buch 21; Das Kabarettbuch, Anth. 22; Von Venus u. Wein, Gesellschaftslieder des 16. u. 17. Jahrh. 23: Vom Brettl fürs Brettl, Verse-Prosa-Sketsche 23.

Salomon, Frl. Alice, ♃, Dr. phil., Schuldir. Berlin W 30, Luitpoldstr. 27. (ebda $^{18}/_4$ 72.) **B:** s. G.-K.

Salomon, Gerhard (Ps. Hans Roger Madol), ♜, Erz., Roman. Berlin-Halensee, Westfälische Str. 63. (Berlin $^4/_4$ 03.) **B:** Ich wachse, G. 20; Stadt, Berg, Land, G. 21; E. T. A. Hoffmann-bibliographie 24. **H:** Der Feuerreiter, G., Erz., Sc. 20/21 VI.

Salomon, Ludwig (Ludw. Schirmherr), ♜. München, Prinzregentenstr. 24 I. (Ulm $^{30}/_1$ 96.) **B:** Zwischen Traum und Tag, Frühe G. 24. *

Saltarino, Signor, s. Otto, H. W.

Salten, Felix, CC., Nov., ♁, Theater-Ref. v. „Neue Freie Presse". Wien XVIII, Cottageg. 37. (Budapest $^6/_9$ 69.) **B:** Der Hinterbliebene, N. 99; Der Gemeine, Dr. 99; D. Gedenktafel d. Prinzessin Anna, N. 01; Die kleine Veronika 03; Gustav Klimt 03; Der Schrei der Liebe, N. 04; Wiener Adel, Essays 05; Das Buch der Könige, Karikaturen 05; Herr Wenzel auf Rehberg, N. 06; Künstler-Frauen, Nn. 08; Vom andern Ufer, 3 Einakter 08; Die Geliebte Friedrichs des Schönen, N. 08; D. österr. Antlitz, Essl. 09; Olga Frohgemuth, R. 10; D. Wege d. Herrn, N. 11; D. Schicksal d. Agathe, N. 12; D. stärk. Band, Lsp. 12; Gestalten u. Erscheingn, Essl. 13; D. kling. Schelle, N. 14; Prinz Eugen, d. edle Ritter, Erz. 15; Kinder d. Freude, 3 Einakt. 16; Schauen u. Spielen, Essl. 21; D. Hund v. Florenz, N. 21; Burgtheater, Erz. 22; Bambi 23; Geister der Zeit 24.

Salter, Siegbert, /, ♜, ♌, ♃, ♆, Roman, Nov., Humor, Chefred. d. „Koralle" u. der Exportzeitschr. Nord- u. Ost-Export/Orient-Export, Hrsg. d. Zeitschr. „D. Film v. heute", „Europa auf Reisen", „Wie spare ich?". Berlin W 30, Freisingerstr. 13. (Speicher, Eifel $^{21}/_3$ 73.) **B:** Aus trüb. Tagen, G. 98; Im Lande der Quellen (Eifellagen), G. 99; Anekdoten a. d. Leben berühmter Männer, I, Heinr. Heine 06, II: D. Rothschilds 06; III. Ferd. Lassalle 06; Nicol Wendekamp, hist. R. a. d. Bergmannsleben i. Freiberg 07.

Saltern von, s. Wallner-Thurm.

Saltzwedel, v., Roman, Nov., Major z. D. Weimar, Cranachstr 10. (Bronikowen b. Sensburg, Ostpr. $^4/_7$ 57.) **B:** Goldelse, Erz.; Junker Kleist, Sch.; Unsere Ostmärker, R. 20.

Salus, Hugo, SDS., ♜, Nov., Dr. med. Prag II, Čelakovskypark 6. (B.-

Leipa $^{3}/_{9}$ 66). **W:** Ged. 98; Neue Ged. 99; Ehefrühling 00, 18. T. 21; Reigen, G. 00, 2. A. 02; Susanna i. Bade, Versſp. 01; Christa, ein Evang. d. Schönh. 02, 5. T. 11; Ernte, G. 03, 2. A. 03; Novellen d. Lyrikers 04, 4. A. 10; Neue Garben, G. 04; D. blaue Fenster, Nn. 06, 2. A. 07; D. Blumenschale, G. 07; Trostbüchlein f. Kinderlose, Nn. 09; Röm. Komödie, Versdr. 09; Schwache Helden, Nn. 2. A. 10; Glockenklang, G. 11; Seelen u. Sinne, Nn. 13; Nachdenkliche Geschichten 14, 80. T. 19; Sommerabend 16; D. neue Buch, G. 20; D. schöne David d. Michelangelo 22; Klarer Klang, G. 22; Die schöne Barbara, N. 22; Helle Träume, G. 24.

Salve!, s. Eichacker, Reinhold.

Salzburg, Franz v., s. Michou, Franz.

Salzer, Eugen, Bibliogr., /, Kritik, Verlagsbuchhändler, Hrsg. v. „Der Buchwart". Heilbronn. (ebda $^{17}/_{9}$ 66.) **H:** Hie gut Württemberg allwege, lit. Jahrb. I 97; Sieben Schwaben, Dichterb. 09, 4. T. 10; Unter d. Firnelicht, Schweizer Novellenb. 09, 4. T. 10; Von schwäb. Scholle, Kal. 13/22.

Salzer, Marcell, Vortragskünstl., Prof. Berlin-Lichterfelde-West, Paulinenstraße 1. (St. Johann a. d. March $^{27}/_{3}$ 73.) **H:** Das lustige Salzerbuch I 11, II 13, III 16, IV 22.

Samhaber, Edw., ♆, ○, Lit.☙, Dr. h. c., Prof. i. R. Linz a. D., Marktstr. 15. (Freistadt, Ob.-Öst. $^{26}/_{11}$ 46.) **W:** Dichtungen, Gesammelte Werke 09f. V.

Samtleben, Gustav, ✝, Lit., ♙, ○, ♆, Orts- u. Dorfgesch., Kritik, Dr. phil., ev. Pfr. a. D. Nürnberg-Ebensee, Kapfenstr. 14. (Wimmelrode $^{14}/_{9}$ 61.) **W** (seit 00): Gesch. u. Sagen d. beid. Mansfelder Kreise 99/00; Pax vobiscum, e. Sang aus d. Mansfelder Lande 02; Ch. Kingsley 07; Die bibl. Wunder 07; u. a. ( )

Samtleben, Joachim, Lyrik. Nürnberg-Ebensee, Zapfenstr. 14. (Thorndorf $^{17}/_{8}$ 94.) **W:** Credo, G. 23.

San Callisto, Marchese di, s. Kaufmann, Carl Maria.

Sande, Ludw. von, s. Grabinski, Ludw.

Sander, Ernst Leo, SDS., ♆, Nov., ○, Übersetzungen, Dr. phil. Wenigmachern b. Leipzig. (Braunschweig $^{16}/_{6}$ 98.) **W:** Abend u. Traum, G. 21; D. Entwurzelten, Dr. 22; Rud. Huch, d. Dichter u. s. Werk, Essay 21; Joh. Schlaf u. d. natural. Drama: Gesch. d. deutschen Literatur (nach Joh. Scherr) III 25. **H:** Tillgners Klassiker (Schillers V, Kleists III, Heines IV, Goethes X, Lessings III, Werke) 23; E. T. A. Hoffmann, Musik. Novellen 23. **Ue:** Crébillon, Das Sofa 19; Voltaire, Candid 21; Wilde, Märchen 21; Dickens, Londoner Bilder 23; Balzac, Der Succubus 23; Wilde, Das Bildnis d. Dorian Gray 23; Flaubert, Madame Bovary 23; Murger, Bohème 23. **Beard:** Jacobsen, Niels Lyhne 23.

Sanderwet, Herberts, s. Schoch, Erich.

Sandmeier, J., SDS., Hrsg. u. Übers. skandinav. Literatur. Goertersberg bei Aschau im Chiemgau, Oberbay. (München $^{27}/_{11}$ 81.) **W:** Das Gebirge, Nn. 19. **H:** Neue deutsche Erzähler 18; Sammlung Arktis 23. **H u. Ue:** Knut Hamsuns Gesammelte Werke 21; J. P. Jacobsens Prosaische Schriften 22; Werke Johan Bojers, Mikkjel Fönhus', Carl Schoyens, Sigrid Undsets u. a. *

Sandrock, Christoph, Drama, Akad. Maler. Berlin-Wilmersdorf, Detmolder Str. 3. (Rotterdam $^{28}/_{1}$ 65.) **W:** Jeanne, Sch. 10; D. Weinkiste, Hum. 11; Mileaila, Sch. 11; D. Schweizerhaus, Schw. 11; Ihre Auferstehung, Sch. 12; Die dritte Macht, Sch. 12; Lydia, R. 13; Pariser Bohème, R. 14; Hans Sinkels Töchter, R. 14; D. Badeengel, Lsp. 14; Papa macht Karriere, Schw. 14; Annie Stephan, R. 16, Alexander d. Große, Sch. 20; Olympias, G. 21.

Sandt, Emil, SDS., DB., Roman, ○, /, Kritik. Hamburg 26, Hammersteindamm 114. (Mittelwalde, Glatz $^{27}/_{12}$ 64.) **W:** Cavete! E. Gesch. üb. der. Bizarrerien man nicht ihre Drohungen vergeß. soll 07, 28. A. 09; Im Äther 10, 5. A. 11; Das Lichtmeer, R. 11; Brüder (Der Henker), Sch. 13; D. Atheist, Sch. 14; Ararat, Polit. Denkschr. 15; Vision (Wenn Engel sich langweilen), Sch. 16; D. Karussell d. Lebens, Nn. u. Skn., 3. A. 16; Der dritte Akt, Lsp. 20; Jenseits der Augen, Nn. 23; Vagabunden, R. 24; Gesamte (Jubiläums-)Ausgabe bisherig. Werke 24.

Saenger, Eduard, SDS., ♆, ♙. Berlin-Wilmersdorf, Detmolder Str. 21 I. (Berlin $^{17}/_{6}$ 80.) **W:** Der Pfad, Ged. 13; Shakespeares Sonette, Nachdichtg. 09, letzte A. 22; Weg u. Wesen, G. 22; Nichts u. Alles, e. Lehre v. Adel 23.

Saenger, Otto Maria (Pf. Pascendi), ✝, Politik, Ethik, Übersetzgn., Pfr. d. fr. relig. Gemeinde. Karlsruhe. (Frankfurt a. M. $^{25}/_{12}$ 86.)

Santer, Anton, Dichtungen, Essay. Innsbruck, Anschrift: Brennerverlag. (ebda $^{22}/_{1}$ 84.) **W:** Strafen des Schwätzmers 14; Trübungen im schönen Lande 15; Gedichte 15—18; Nachruf 21; Die Stationen des Leutnants B. 22.

Sapper, Frau Agnes, Familienbücher. Würzburg, Sophienstr. 17. (München $^{13}/_{4}$ 52.) **W:** D. erste Schuljahr 95, 9. A. 20; Gretchen Reinwalds letztes Schuljahr 01, 9. A. 20; D. kl. Dummerle 04, 50. T. 20; D. Fam. Pfäffling 06, 175. T. 21; Lieschens Streiche 07, 4. A. 20; Frau B. Brater 08, 34. A. 20; Werden u. Wachsen

10, 118. T. 21; Erziehen od. Werdenlassen? 12, 2. A. 20; D. Enkelhaus 17, 3. A.; Agnes Sapper z. 70. Geburtstag, e. Gruß an d. Freunde m. Büchern 22.

Sarden, O. von, s. Harbou, Sophie v.

Sarnen, Sadi, s. Böhlje, Georg.

Sarnetzki, Dettmar Heinrich, RB., ✝, Nov., Rom., ○, ⁄, Red. d. Köln. Ztg. Köln-Lindenthal, Bachemerstr. 266. (Bremen $^{26}/_{11}$ 78.) **B**: Der Eroberer, Sch. 12; Aus heiligen Stunden, Lr. 13; Der Ruf vom Meere, Sch. 17; Wanderer und Gefährte u. a. Nov. 21; Die Pfeifer von Altensande, R. 21; Weihe des Lebens, Lyr. 23; Semiramis, Dr. 23. **H**: Rhein. Dichterbuch 09; Festgabe für Karl v. Perfall 11: Das Lied vom Rhein, Anthol. I., II. 22, 5. T. 23.

Sartori, Karl (Pf. Karl Schröter), ✝, Kunstw, Klass. Ψ, Dr. phil., Kgl. Gymn.-Prof. Weiden, ObPfalz, Nicolaistr. (Schwandorf $^{16}/_{4}$ 70.)

Sartori, Paul, Volkskunde, Professor, ObStudR. a. D., MitHrsg. d. „Zeitschr. d. Vereins f. rhein. u. westfäl. Volkskde." Dortmund, Ardeystr. 29. (Lübeck $^{6}/_{11}$ 57.) **B**: Sitte u. Brauch I 10, II 11, III 14; Westfälische Volkskunde 22. **H**: Sahr, D. deutsche Volkslied 24.

Sartorius, Benvenuto, s. Schneider, Martha.

Sartorius, E., s. Schneider, Emil.

Sarwey, Helmut, BB., PA., Politik, Alpenkde. Berlin. Vertr. d. „Münchner Nfm. Nachr." Charlottenburg, Neue Kantstr. 16. (Stuttgart $^{24}/_{1}$ 73.) **B**: Kolonialpolitik 06. **Ue**: Bret Harte, Pioniere d. Westens 05.

Saß, Johann, Biographie, Lit.w, Dr. phil., ObRegR. im Ausw. Amt, Vorst. d. Bibliothek desf. Berlin-Wilmersdorf, Landauer Str. 5. (Koldenbüttel in Schl.-Holst. $^{29}/_{12}$ 67.) **B**: s. G.-K. **H**: Chr. Eckermann, As ik so'n Jung weer 06.

Satanella, s. Schmid, Euchar.

Satow, Hans (Pf. Heinz Wotas, Karl Heinz), Handelslehrer. Lübeck, Klosterstr. 22. (ebda $^{1}/_{1}$ 78.) **B**: Das Licht-Luftbad in seinem Wert f. d. Gesundheit 02, 2. A. 07; Bewegungs- u. Unterhaltgsspiele im Freien 06; Von de Waterkant, Volkskalender 07; Bilder von der Wasserkante 11, 2. A. 13; Deutsche Flagge, sei gegrüßt 13, 2. A. 15. **H**: v. Wessels Jugend- u. Volksbücher Bd. 1—11; Aus deutscher Märchenwelt 22; Großmütterlein erzählt 22; Von Sehnsucht u. Liebe — Scheiden u. Meiden; Von Lieb' u. Treue 22; Die Bunte Reihe, Heft I—XII 24.

Satow, Louis, SDS., Weltanschauungs- u. Kulturbelletristik, ⚓, Kritik, Rezitator u. Spez. f. Sprachkrankheiten. Hamburg 37, Hochallee 19. (Lübeck $^{26}/_{6}$ 80.) **B**: Hypn. u. Sugg., kulturpsych. Betrachtg. 20, 8. A. 22; Wege i. d. neue Zeit, Essays 21; Weltl. Feiern, prakt. Handb. f. kirchenlose Lebensfeiern u. Feste 23; Erziehung im Geiste d. Völkerversöhnung 24. **H**: D. heilige Erde, Hausbuch f. freie Menschen 12, 6. A. 22; Das neue Freimaurertum 22; Kultur- u. Zeitfragen, neue Schriftenreihe 23 XVI; Es werde Licht, Monatsbl. f. Humanität, Freiheit u. Fortschr.

Saturnv, B., s. Thomann, Berta.

Saubek, Emil, Essay, **Ue**: Tsch, Dr., Bankbeamter. Wien IX, Währinger Gürtel 168. (Iglau $^{14}/_{6}$ 76.) **Ue**: J. S. Machar, Rom 08, 2. A. 20: Otakar Brezina, Hände 08, Winde von Mittag nach Mitternacht (m. Fr. Werfel). **B**: Dichter Machar u. Prof. Masaryk im Kampfe gegen den Klerikalismus 12. ()

Saubek, Robert, ○, ⚓, ⁄, Graphologie. London NW 11, Golders Green, 19 Corringham Road. (Kolin i. Böhm. $^{21}/_{4}$ 80.) **B**: Drei Bühnendichtungen der Kinderseele 03 u. 04; Billige Weisheiten, Essays 04; Eine Gymnasiastentrag., Tr. 07; Und über uns leuchtende Sterne, R. 07; Dämon Berlin, R. 07, 21. A. 13; Das Märchen des Meeres, R. 1.—3. A. 09; Der entfesselte Riese, R. 10, 5. A.; Die Spielerin, R. 10, 4. A. 13: Eine Heilige und zwei Sünder, R. 11, 4. A. 13; Heiligenwald, Lsp. 11; Die Hoffnung der Nation, Lsp. 12; Seite 105, Lsp. 14; Die Distel, Lsp. 17; Diplomaten, R. 1.—15. A. 21 (auch holl., tschech., franz., ital., englisch).

Sauer, August, Germanistik, Dr. phil., o. UP., HofR., Mitgl. d. Bayer. u. d. Wien. Akad. d. Wiss., Mitgl. u. derzeitiger Vors. d. „Deutschen Gesellschaft d. Wiss. u. Künste f. d. tschechoslov. Republik", Hrsg. d. Bibliothek deutsch. Schriftsteller aus Böhmen, Mitgl. d. „Zeitschrift f. Literaturgesch. Euphorion" u. d. Prager deutschen Studien. Prag XVI (Smichow), 586 alt, Eliška Peškova 2. (Wiener Neustadt $^{13}/_{10}$ 55.) **B** bzw. **H**: s. G.-K.

Sauer, Frau Hedda, geb. Rzach, ✝, ⁄, Prag-Smichow, 586. (Prag $^{24}/_{4}$ 75.) **B**: Im Frühling, G. 92; Gedichte 95; Ins Land d. Liebe, G. 00: „Wenn es rote Rosen schneit", G. 04; Gedichte 12; Bei d. gefangenen Tieren, G. 20; Biblische Balladen 23; Ulrike von Levetzow 23.

Sauer, Julius, DÖSchG., SDS., Lyrik, ⁄. Hamburg 26, Claudiusstr. 33. (Zbeschau, Mähren $^{1}/_{12}$ 89.) **B**: Deutscher Totentanz, G. 19; Das Einhorn, G. 22.

Sauer, Frau Marie, ADV., WB., relig. ✝. Wiesbaden, Lanzstr. 12. (Hannover $^{31}/_{8}$ 71.) **B**: Aus heiliger Zeit 14; Die da Sehnsucht tragen 15, 11. A. 24; Das heilige Tor 16, 8. A. 24; Im Jahreskreigen 17, 6. A. 24; Das ist Leben! 18,

7. A. 24; Neuer Tag 20, 4. A. 24; Kleine Leute (Kinderlieder) 21; Miez, Flick und andere Lieblinge 22; Frohe Sommer- und Wintertage 23 u. a. Kinderbücher.

Sauerhering, Friedrich, ✍, ⊙, /, Dr. phil. Leipzig, Göschenstr. 11. (Berlin $^{14}/_{3}$ 65.)

Sauerland, Cäs., s. Borgman, W. H.

Sauerlandt, Max, Kunstw, Dr. phil., Prof., Dir. d. Hamb. Mus. f. Kunst u. Gewerbe. Hamburg, Möwestr. 2. (Berlin $^{6}/_{3}$ 80.) B: s. G.-K.

Saure, Otto, WSB., Erz., Nov., Märchen, Lyrik, ⊟. Lennep, Rhld., Schillerstr. 27. (Barmen $^{23}/_{1}$ 78.) B: Frauentreue, N. 03; Es war einmal, G. 04; Das Kohlenbergwerk 12, 40. T.; Eisen 13, 10. T.; Kinderlieder 14; Des Kindes Sonnenland, G. 20; Aus dem Tierleben, G. 21, 5. T.; Spruchbuch 22, 2. T.; Im Wunderland, M. 23, 2. T.

Sauter, Constantin, ⚓, Danteforschg., Dr. phil., PrivGel. München, Tengstr. 15. (Brettheim $^{16}/_{3}$ 80.)

Saversky, Maria v., s. Becce, Anna Emma.

Saxl, Fritz, Kunstw, Dr. phil., Pr.-Doz., Leiter d. Bibl. Warburg. Hamburg, Woltersstr. 32. ($^{8}/_{1}$ 90.) B: Verz. astrol. u. myth. ill. Hdschrften in röm. Bibl. 15; Spätes Heidentum u. frühes Christentum in ihren künstler. Ausdrucksformen 23; Panofsky-Saxl, Dürers „Melencolia I" 23. H: Vorträge der Bibl. Warburg u. Studien d. Bibl. Warburg.

Sayn-Wittgenstein, Ellyn v., s. Karin, Ellyn.

Scapinelli, Carl Graf, VJ. & S., /, ⊙, Nov., Rom. Neu-Pasing I b. München, Pet.-Vischer-Str. 9. (Wien $^{17}/_{4}$ 76.) B: Bezirkshauptmann v. Lerchberg, R., 1. u. 2. A. 03; Phäaken, R. 07, 5. T.; Otterbräu, R. 08, 10. A. 14; Heimatgift, R. 09, 4. A.; Prater, R. 09, 6. A. 14; Gipfelstürmer, R. 10, 10. A. 14; Ballast, R. 1. u. 2. A. 10; D. Künstlerkolonie, R. 11; E. bürgerliches Jahr, N. 12; Lebensfreude, R. 12; Frau Melodie, R. 13; D. Herzog von Sorsona, R. 15; Von der Adria bis zum Ortler, Kriegsberichte 16; Der Vagant, R. 18.

Schabbel, Otto, Kritik, Essay, Nov. Feuill.-Leit. d. „Hamb. Nachr." Hamburg, Mühlendamm 72. (Rostock i. M., $^{6}/_{4}$ 88.) H: Heimat, ein Niedersachsenbuch 19; Schweizerbuch 20.

Schache, Johannes, Volkstümliches Schrifttum u. altdeutsche Religionsgeschichte, Lehrer. Untergneus b. Roda, Thür. ($^{20}/_{3}$ 87.) B: Kunz von Kaufungen, geschichtl. Erz. des sächs. Prinzenraubes 11; Thüringer Not, Erz. 14; Das Werben um Marie Bringer, R. 18; Zwerggeschichten, M. 20, 2. A. 22; Der deutschvölkisch-christliche Religionsunterricht 21; Tius-Wodan-Heliand, eine Geschichte des altdeutschen Glaubens 21; Knecht Ruprechts Herkommen; Christkind bei der Hexe; Knecht Ruprecht kommt; Nixleins Weihnachten; Zwerge streiken, Weihnachtsspiele 22; Im Zauberwald, M. 23; Thüringer Dorfgeschichten, R. 23.

Schacherl, Anton, RB., Gesch. Südböhmens, Sprachenkde., Schriftleit. d. „Handwerker" u. d. „Waldheimat". Budweis i. Böhmen. (Plattetschlag in Böhmen $^{24}/_{11}$ 72.) B: Zur neuesten Kulturforschung 95; Geheimnisse d. Böhmerwäldler 99; Sagen u. Volksgstanzel 00; Unterseiher-Handb. f. d. österr. Handwerker 08; Mein Heimatdörflein 17; Seltene Ausdrücke der Böhmerwald-Mundart 18; Erinnerungen aus Jugend u. Heimat 21; Volksliederbuch 21. Red: Handwerker-Kal.

Schacht, Roland (Eugen Quendt, Menenius, Peter Feil, Balthasar), ⊙, ausw. Pol., Ψ, /, ⚷, ⊜, Dr. phil. Charlottenburg, Leibnizstr. 42 Gth. ($^{13}/_{1}$ 88.) H: Jahresber. f. n. d. Litg.; Geibels Werke; Happel, Studentenroman. Ue: Balzac, Nov.; Henri Matisse 23; Alex. Archipenko 24.

Schade, Georg (Pf. Nemo, G. Hädicke), VJ. & SB., RB., Roman, /, ⊙, ⚷, Direktor, Ober-Regisseur, derzeit Dramaturg u. Regisseur d. Ufa. Berlin-Südende, Potsdamer Str. 22, Portal II. (Berlin $^{4}/_{3}$ 73.) B: Richters Millionen, Bst. 11; Diplomatie der Liebe, Lsp. (m. Thomas Merten) 11; Der Kintopponkel, B. 10; Die nicht alle werden, Sat. 13; Nur für Herren!, B. 14; Sie und die andere 21; u. a. m.

Schade, Frau Josefine, geb. Utecht (Pf. J. Utecht, J. Schade-Hädicke), DSch., Roman, /, Jugenderz., Nov. Berlin-Südende, Potsdamer Str. 22. (Hannover $^{30}/_{4}$ 75.) B: Beppo der Geiger, Erz. 11; Im Auto quer durch Amerika, R. 13; Liebesehe, R. 14; Glückskind, R. 19; Hauses Herrin, R. 21; Launen des Schicksals, R. 22; Thomas Hillers Schuld, R. 23; u. a. m.

Schade, Frl. Maria, Rom., Nov., ⊙, ♀. Königsberg i. Pr., Nachtigallensteig 10. (ebda.) B: Arbeit, R. 04; Osterbrief einer Malerin an ihr. Freund u. a. Nn. 04; Ihre Madonna, R. 06; Wetterwolken, R. 10; Königin Luise, Dr. 13; Große Frauen, Lebensbilder 14; D. Kirche zu Abschwangen, Gedicht 15, 3. T.

Schade, Rudolf, ⚓, Germ., ♀, ⊙, /, Dr. phil. Berlin NW 40, Heidestr. 51. Königsberg i. Pr.) B: Das Land der Seele 23. H: Osk. Schade: Faust, vom Ursprung bis z. Verklärung durch Goethe 12; s. auch G.-K.

Schade, Wolfgang (Pf. Wolf Gang), BJ. & DSB., RP., Rom., Nov., Plauderei, Skizze, Red. d. „Heiteren Fridolin". **Berlin-Südende**, Potsdamer Str. 22, P. II. (Dresden $^{1}/_{12}$ 04.)

Schade-Hädicke, s. Schade, Josefine.

Schäfenacker, Paul, ASV., DB., ♆, ○, Prof. **Mannheim**, L 14, 15. (ebda $^{20}/_{6}$ 77.) **B**: Das andere Land, dr. Dchtg. 21; Rip van Winkle, Kom. 24. **Ue**: Aucassin u. Nicolette 03; Der Rabe, von E. A. Poe 06.

Schaefer, Frau Anni, DB., DSch., Oberbayr. Dialekt. **München**, Possartstr. 4/0. (Dietz a. Lahn $^{12}/_{11}$ 59.) **B**: Aus di' Boarisch'n Berg, G. 91; Auf'm Sunnwendhof, Bst. 92; Bauernliab, Bst. 92; Bauernstolz, Bst. 92; 's Glück im Elend, Bst. 13; Die verbotne Hochzeit, Bst. 20; Die schwerste Sünde, Dr. 20; Requiem, Dr. 21.

Schäfer, Ernst, ✍, Dr. phil., Prof., Bibl. **Schwerin** i. Meckl., Tannhöfer Allee 15. (Allerdorf $^{20}/_{6}$ 72.)

Schaefer, Friedr., SDS., ♆, März., Rom., Nov., Lehr. a. D. **Wolfenbüttel**, Campestr. 3. (ebda $^{26}/_{6}$ 57.) **B**: Im Ahnenhause der Lehrer, Feldchtg. 91; Der Streit d. Stände, Bst. 92; Gedichte 92; Der Schmied vom Deutschen Reich, Bismarcklied 95; D. Köstlichste, Msp. 01; Heimatlieder 02; Bismarck-Liederbuch 04, 2. A. 06; Die Zaubertaler, Märchensp. 06; D. M. v. Didel mit d. Zauberpfeifchen 07, 2. A. 19; Heilige Nacht, Weihnsp. 08, 2. A. 19; D. M. v. d. 7 Gesellen 08; D. M. v. d. König d. Zwerge 12, 2. A. 24; D. Jahres letzte Stunde, Einakt. 19; Aus Not u. Schmach, Zeitged. 19; D. berühmte Gast, Einakt. 20; D. Amulett, R. 20; D. Märchen vom Friedel mit d. Wundereifchen 21; Drei Rosen, Dichtgn 22; Das Märchen von Jan u. Jantje 22; Aus dem Alten Nest, Kleinstadtgesch. 24.

Schäfer, Moritz (Pf. Volkmar Böhme), Belletr., Politik, ⁄, ♆, ○. **Frankfurt** a. M., Gärtnerweg 32. (Wiesbaden $^{26}/_{6}$ 68.) **B**: D. Moralisten, Sch. 96; D. Fremde, dr. G. 96; D. Liebesklavin dr. G. 99; Fellner u. Co., Kom. 04; Wenn d. Binde fällt, Sch. 05; Frl. Tunichtgut, Baudev. 08; Prinz Cayenne, Lsp. 09; Ali, Schw. 09; D. Bürgerprinz, Lsp. 12; Dreimetterwelt, Satiren 12, 2. A. 17; Sturmfalke, Lebensbild 16; Das Bild d. Venus, G. 19; zahlr. Theaterstücke, Romane u. Filme. **H**: Mecklenburgs Söhne im Weltkrieg 20.

Schäfer, Richard, (Der Unmaßgebliche), ✝, ♆, Generalsekretär der Dr.-Leysius-Orient-Mission. **Potsdam**, Jägerallee 29. (Kassel $^{10}/_{12}$ 73.) **B**: D. Mensch, Fragen und Antworten des Unmaßgeblichen 21; Die neue Religion des falschen Christus 12; Ist der Islam eine Gefahr? 12; Das Erwachen der mohammedanischen Welt und die Aufgabe der Christenheit 12: Die Aufgabe der Kirche gegenüber dem Islam 12.

Schäfer, Wilhelm, Nov., Epik. **Ludwigshafen** a. Bodensee. (Ottrau $^{30}/_{1}$ 68.) **B**: Der Niederrhein u. das bergische Land 07, 2. A. 23; Anekdoten 08, 5. A. 13; Die Halsbandgeschichte 10, 5. A. 23; 33 Anekdoten 11, 9. A. 23; Der Schriftsteller 12; Karl Stauffers Lebensgang, R. 12, 13. A. 23; D. unterbroch. Rheinfahrt, Erz. 13; Rheinsagen 14, 4. A.; D. Lebenstag e. Menschenfreundes (Pestalozzi), R. 15, 24. A. 23; Die begrabene Hand 18, 4. A. 23; Lebensabriß 18; Erz. Schriften 21 IV; Drei Briefe an die Quäker 21; Die dreizehn Bücher der deutschen Seele 22, 15. A. 23; Der deutsche Gott 23; Das Lied von Kriemhilds Not 23.

Schäferdiek, Willi, ASV., Drama, Novelle, ♆, Kritik, ○, Schriftleit. des „Ruf ins Parkett". **Kettwig** vor der Brücke (Düsseldorf). ($^{18}/_{6}$ 03.) **B**: Die Kraft des Weibes, R. 24; Sonette um Ingeborg, Dchtg. 24. *

Schäff, Heinrich, s. Zerweck, Hermann.

Schaeffer, Albrecht, ♆, ○. **Neubeuern** a. Inn. (Elbing $^{6}/_{12}$ 85.) **B**: Amata, Wandel d. Liebe, G. 11; Die Meerfahrt, E. 12; Attische Dämmrung, G. 14, 2. A. 21: Heroische Fahrt, G. 14, 2. A. 21; Die Mütter, Dr. 14; Des Mich. Schwertlos' vaterländ. Gedichte 15; Josef Montfort, R. 18, 3. A. 22; Gudula, R. 18, 3. A. 22; Elli, R. 19, 3. A. 23; Helianth, R. 20 III, 2. A. 23; D. göttliche Dulder, E. 20; Der Raub der Persephone, E. 20; Gevatter Tod, E. 21; Parzival, E. 22, 2. A. 23; Saalborner Stanzen, G. 22; Demetrius, Dr. 22; Das Kleinod i. Lotos, E. 23; Das Gitter, Erz. 23; Dichter und Dichtung, Kritische Versuche 23; Legende vom dopp. Lebensalter; Fidelio, Erz. 23; Die Marien-Lieder, G. 24; Konstantin der Große, Dr. 24. **H**: Gedichte von Hölderlin, Hebbel, Brentano, Platen, A. von Droste, Klopstock, Eichendorff, Arndt. **Ue**: Oscar Wilde, Die Ballade vom Zuchthaus zu Reading; R. L. Stevenson, zwei Erzählungen.

Schaeffer, Emil, SDS., Kunst✍, Dr. phil., Privatgelehrter. **Arendsee**, Meckl., Bahnhofstr. 149. (Bielitz $^{30}/_{6}$ 74.) **B**: D. Frau in d. venez. Malerei 99; Sandro Botticelli 03, 2. A. 04; Das Florentin. Bildnis 04; Andrea del Sarto 04; Friedrich Karl Hausmann 06; Anthonis van Dyck 08; Von Bildern u. Menschen der Renaissance 14; Goethes äußere Erscheinung 14; D. Venus mit dem Papagei, Kom. (mit Loth Schmidt) 12; Christiane, Sch. (mit dems.) 13; Von Bildern und Menschen der Renaissance 14; Ge-

danken Machiavellis 18; Sandro Botticelli 21. H: Das Abendmahl v. Leonardo da Vinci mit Einleitg. v. Goethe 14; Leben des Benvenuto Cellini.

Schaffer, Heinrich, Dr. jur., Beamter. Wien II, Venedigerau 2. (Gurahumora, $^{95}/_{6}$ 95.) B: Schlechter Wandel, R. 23.

Schaeffer, Frau Suse, geb. Hahn, ASV., PA., ✎, Reiseschr., März., Journalist., Schriftst. Eberswalde b. Berlin, Blumenwerder Str. 14. (Züllichau, Prov. Brdbg. $^{14}/_{8}$ 85.)

Schaffner, Jakob, Roman. Berlin-Schöneberg, Bozener Str. 17. (Basel $^{16}/_{11}$ 75.) B: Irrfahrten, R. 05; Die Laterne u. a. Nov. 07; Die Erlhöferin, R. 08; Hans Himmelhoch, Briefe 09; Konrad Pilater, R. 10, neue Fassung 22; D. Bote Gottes, R. 11, billige Ausg. 15; D. goldene Fratze, R. 12; Geschichte der Schweizer. Eidgenossenschaft 15; Das Schweizerkreuz, R. 16; Der Dechant von Gottesbüren, R. 17; Die Weisheit der Liebe, R. 19; Die Erlösung vom Klassenkampf 20; Passionsweg e. Volkes 20; Kinder des Schicksals, R. 20; Johannes, R. 22; Das Wunderbare, R. 23.

Schaffner, Paul, Dr. phil., Prof. a. d. Kantonschule. Winterthur, Schweiz. (Brugg $^{22}/_{8}$ 90.) B: Der „Grüne Heinrich" als Künstlerroman 19; Aus Gottfr. Kellers Skizzenbüchern 23; G. Keller als Maler 23.

Schaible, Alex. (Pf. Camill Alexander Voß), Roman, Lustspiel, Oberamtmann. Karlsruhe, Karl-Friedr.-Str. 15. (Freiburg i. Br. $^{16}/_{6}$ 70.) B: Die Leute a. d. alten großen Hause 05; Das verzauberte Mädchen 10; Elitemenschen, Einakt. 12.

Schaible, Frau Marga, geb. Rahle (Marga Rahle), ASV., DSch., PA., Rom., Jugendschr., O, Majors-Gattin. Mannheim, L 15, 12. B: Briefkastenteufelchen 01, 2. A. 12; Majors Einzige 06, 150. T. 18; Ruscha 07, 9. A. 17; Komteß Ruth 09, 8. A. 23; In der Geisterstunde, Lsp. 11; Als Majors Einzige heimkam 12, 17. A. 19; Gute Freundschaft, Lsp. 13; In der Kochschule, Lsp. 14; Majors Einzige im Kriege 15, 14. A. 19; Christa v. Blums Abenteuer 18, 20. T. 19; Loris Ferienreise 23.

Schäke, Gerhard, ASV., DV., SDS., Bühne, ✦. Leipzig, Hardenbergstr. 60. (Düsseldorf a. Rh. $^{21}/_{1}$ 02.) B: Einakter: Ehe 22; Toter Mann kramt in Erinnerungen 23; Dramen: Der Mann, dem die Stadt gehört 24; Irrwege der Liebe 24; Die Begum von Audh, R. 24: Ironie-lichkeiten 22; Wie uns der Kientopf belügt 23; Filme: Morphium: Himmel auf Erden; Salome; Zweierlei Menschen; Der Übermensch.

Schalek, Frl. Alice (Pf. früh.: Paul Michaely), CC., Roman, Nov., /, ●. Wien I, Schottenring 15. (ebda $^{21}/_{6}$ 74.) B: Wann wird es tagen? R. 02 II, 2. A. 03; Das Fräulein, Nn. 05; Auf dem Touristendampfer, Nn. 05; Schmerzen der Jugend, R. 09; Indienbummel, Ill. Reisewerk 12; Tirol in Waffen 15, 7. A.; Drei Monate an der Isonzofront (Ill.) 17; Im Lande Buddhas (ill. Reisewerk); Ein Bummel durch Birma, Java, Siam und Tongking 23; Japan, das Land d. Nebeneinander, eine Winterreise durch Japan, Korea u. d. Mandschurei (ill. Reisewerk) 24.

Schalit, Leon (Pf. L. Leonhard), DB., CC., CP., PA. Wien XIX, Billrothstr. 79a. (ebda $^{19}/_{8}$ 84.) Ue: Galsworthy: Der Menschenfreund, Tr.-Kom. 12; Der Erbe, Sch. 13; Der Flüchtling, Dr. 13; Die dunkle Blume, R. 22; Der Menschenfischer, R.-Bd. 24; Loyalität, Sch. 24; Urwald, Dr. 24; Erwachen, Erz. 24.

Schall, Frau Sybilla, ASR., WSB., Romane, Nov. Köln, Hansaring 52. (ebda $^{24}/_{1}$ 65.) B: Auf heimatlicher Scholle 19; Vergeltung 21; Der letzte Friedenburg 23. ()

Schams, Anton, Ψ, /, ✎, Dr. phil., Realsch.-Dir. Warnsdorf, Böhmen, Schulvilla. (Leitmeritz $^{25}/_{8}$ 61.) B: Opfer, 2 Nov. 08; Sebastian Tutewohls Meinungen u. Kümmernisse, Hum. 11; Deutsche Bürger, R. 20; Leutauer Kabale u. Liebe, R. 23. H: J. E. Hilschers Werke, 3. A. 06.

Schanderl, Josef, BBA., ✎, KA. München, Sophienstr. 3. ($^{12}/_{6}$ 74.) B: Wurzeln, G. 00, 2. A. 11; Erdreich, G. 05, 2. A. 11; Stamm, G. 11; Krone, G. 22; Hohe weite Welt, ausg. G. 22.

Schanz, Frida (Pf. f. Frau Frida verw. Sonaur, geb. Schanz), Nov., ✎, Jugendschr., Mtgl. d. Daheim-Red. Berlin-Schöneberg, Am Park 12. (Dresden $^{16}/_{5}$ 59.) B: Vierblätter, 7. A.; Huberta Sellacher 03; 365 Sprüche: Gesammelte Ged. 06; Kinderballaden 09; Balladen 10; Neue dtsche. Märchen I/II 13f.; „Fridel", Jugenderinnerungen 20; Von der Welle zum Meer 22; Ein Kreuzgang (nach d. Norwegischen d. Christian Elster).()

Schanzer, Rudolph, O, /, ✎. Charlottenburg, Schlüterstr. 44. (Wien $^{13}/_{1}$ 75.) B: Drei Pantomimen 02; Cabaret u. Variété 02; D. Sonnenvogel, Optte. (mit Okonkowski) 02; Der Sterndeuter, Optte. 06; Lord Piccolo, Optte. (m. Karl Lindau) 09; Bummelstudenten, P. (mit Bernauer) 11; D. Mädel v. Montmartre. Optte. (m. Feindeau) 11; Große Rosinen, P. (m. Bernauer) 12; Filmzauber, P. (m. Bernauer) 12; Mein Mäderl, Optte. (m. Burg) 12; Die beiden Husaren, Optte. (m. Jacobh) 13; Wie einst im Mai, P. (m. Bernauer) 13; Extrablätter, P. (m. Bernauer u. Gordon) 14; Wenn zwei Hochzeit machen, P. (m. Ber-

nauer) 15; Der siebente Tag, Lsp. (m. Welisch) 16; Auf Flügeln d. Gesanges, P. (m. Bernauer) 16; Die tolle Komteß, Optte. (m. Bernauer) 16; Die tanzende Nymphe, Lustsp. (m. Welisch) 18; Die Frau im Hermelin, Optte. (m. dems.) 19; Die spanische Nachtigall, Optte. (m. dems.) 20; Die Braut des Lucullus, Optte. (m. dems.) 21; Madame Pompadour, Optte. (m. dems.) 22; Riquette, Optte. (m. dems.) 25. ()

Schaer, Adolf (Pf. Edgar Rany), ♜, Musikkritik, bild. Ⓚ, Dr. jur., Verbandssynd. a. D. Hannover, Am Holzgraben 6 III. ($^{6}/_{11}$ 90.) **B:** Ged., Ausw. 14; Ged. 2. Tl. 14; Die Rechtsstellung d. Theaterzensur in Preuß. 19.

Schaer, Alfred, SES., Deutsch. Lit., Dr. phil., PrivDoz. a. d. ThSch. Zürich, Mutschellenstr. 21. (ebda $^{10}/_{10}$ 74.) **B:** bzw. **H:** s. G.-K.

Schaer, Wilh., Skizze, Nov., Roman. Bremen, Schillerstr. 1. (Bad Rehburg i. Hann. $^{30}/_{8}$ 66.) **B:** Heimatliebe, Gesch. 00; Sachsentreue, Gesch. 01; Am Herdfeuer, Gesch. 02; D. Schatz im Moor, Erz. 04, n. A. 16; D. Erbe d. Stubenrauch, R. 06, n. A. 23; Drei-Heiden, R. 08; Kerstorf, R. 10, n. A. 16; Gerold Bechusen, R. 13; Fremde Heimat, R. 17, 12. A. 20; Sommerrausch, R. 19; Heimliche Liebe, R. 17; D. Silberring, R. 19; Heimat d. Herzens, Pl. 20; Siebeneschen, R. 22. **H:** Sonne, Dchtg. v. Fr. Schaer; Ruhige Stunden, Geschn. 24.

Scharf, Ludwig, SDS., ♜, Übersetzer. Batosfa bei Németlad, Ung. (Meckenheim $^{3}/_{8}$ 64.) **B** bezw. **Ue:** Lieder eines Menschen 92; Papst Alexanders VI. Bulle: In rebus amoris 94; Dumas Fils: Novellen 01; Tschandala-Lieder 04; König Laurins Rosengarten 10; Verhaeren: D. Großstadt lauert 21; D. Fleischmarkt 22.

Scharl, Robert (Pf. Ego, Quisisso, Veritas), ADV., ♜, Ⓞ, Satire, Hum., Verlagsred. Stuttgart, Lisistr. 29 IV. (Wien $^{16}/_{8}$ 73.) **B:** Schaut nur hinein, Sat. 08; Eine Bestellung aus der Hölle, P. 21; Selbstmordkandidaten, Lebensbild in e. Aufzug 21; Mariechens Christbescherung, Ein Weihnachtsbild 22.

Scharlau, M., s. Alberti, Magda.

Scharlitt, Bernard (Karl Littbarbt), DB., Journalist (Korrespondent der „Neuen Freien Presse"), Dr. phil. Warschau, Leszno 5. ($^{18}/_{11}$ 77.) **B:** Chopins gesammelte Briefe 11; Die Invasion, Dr. 16; Chopinbiographie 18; Neros Ende, Dr. 18. **Beard:** Gabryela Zapolskas Schauspiele: Die Warschauer Zitadelle; Sibirien; Fröschchen; Der Zarewitsch, sämtl. 16—18.

Scharnagl, Sebastian, s. Bachmair, H. F.

Scharrelmann, Heinrich, SDS., ♜, Jugendschriften, ⁄, Schulleit. Bremen, Herderstr. 28. (ebda $^{1}/_{12}$ 71.) **B:** Herzhafter Unterricht 02, 18. T.; Aus Heimat und Kindheit und glücklicher Zeit, I 03, 40. T., II 21, 4. T.; Weg zur Kraft 04, 15. T.; Im Rahmen d. Alltags 05, 40. T.; Heute u. vor Zeiten 05, 18. T.; Fröhliche Kinder 06; Der Geburtstag 07, 2. A.; Goldene Heimat 08, 13. T.; Berni I 08, 35. T.; dass. Volksausg. 08, 52. T.; II 22. T.; III 14. T.; IV 10. T.; V 10. T.; Aus meiner Werkstatt 09, 10. T.; Däumling, eine Geschichte für Kinder 12, 5. T.; Erlebte Pädagogik 12, 7. T.; Das Malen und Zeichnen zur Belebung des Elementarunterrichts 13, 8. T.; Plaudereien über mein Leben und Schaffen 13; Produktive Geometrie 14, 4. T.; Die Tarnkappe 19, 6. T.; Technik des Schilderns und Erzählens 19, 6. T.; Die Inge-Bücher 21; Sonniger Alltag, ein Buch über Kindererziehung und Familienglück 22, 3. T.; Die Großstadt I—III 14, 5. T.; Religion von der Straße 22, 3. T.: Von der großen Umkehr 24, 3. T. **H:** Bausteine für intime Pädagogik, Heft 1—5 23.

Scharrelmann, Wilh., DB., VDE., Ⓞ, Nov., Rom. Bremen, Parkallee 27/29. (ebda $^{3}/_{8}$ 75.) **B:** Stimmen d. Stille, R.; Großmutters Haus, Gesch. 11.—18. T.; D. Fahrt ins Leben, R., 2. A.; Pibdl Hundertmark, R. 4. A.; Gesch. a. d. Pickbalge, 9. A.; Rund um Sankt Annen, N. Gesch. a. d. Pickbalge, 4. T.; D. Hochzeit i. d. Pickbalge, Lsp.; Täler d. Jugend, R., 5. T.; Selige Armut, R., 5. T.; Schweigende Liebe, R., 3. T.; Jesus der Jüngling, 11.—13. T.; Die erste Gemeinde, R., 3. T.; Traumland, R., 3. T.; Hahnemanns Liebesgarten 24. **H:** Die Schatzkammer, Nordd. Jahrbuch.

Scharrer, Eduard (Pf. Scharrer-Santen), Ⓞ, Dr. phil., Dramaturg u. Reg. München, Georgenstraße 107. (Straßburg i. Els. $^{18}/_{8}$ 69.) **B:** Sieg (Sur la Foi des Etoiles), Dr. (nach Gabriel Trarieux) 06; Fackellauf (La Course du flambeau), Dr. (nach Paul Hervieu) 08; D. Besiegten (Les Vaincus), Dramenzyklus (nach G. Trarieux) 10; Adolf Wilbrandt als Dramatiker 12; Die Gerichtsnarren (Les Plaideurs), VersLsp. (nach Racine) 14. **H:** Iffland, Meine theatralische Laufbahn 16; Chr. F. Gellerts Ausgew. Werke 23; Die Weimarische Dramaturgie 24. **Ue:** Lesage, Turcaret, Lsp. 16.

Scharrer-Santen, s. Scharrer, Eduard.

† **Scharwenka,** Xaver, Prof., Ordentl. Mitglied und Senator der Akademie der Künste, Berlin. Berlin W 57, Blumenthalstr. 17. (Samter, Posen $^{6}/_{1}$ 50.) **B:** Klänge aus meinem Leben, Selbstbiogr.; Mataswintha, Ⓞ.; Methodik des Klavierspiels.

Schätte, Adolf, ✝, Nov., Schriftsteil. München-Freimann, Haus Pharmamedico. (Corbach, Fürstent. Waldeck $^{24}/_{1}$ 89.)

Schätzler-Perasini, Gebh., PA. Fichtenau b. Berlin. (Ulm a. d. D. $^{4}/_{6}$ 66.) B: Marmorgraf, Optte. 21; Mädel a. d. Paradies, Optte. 21: Hexentanz, R. 21; Weib d. Tragödien, R. 21; u. a. Theaterstücke u. Romane. ()

Schauer, Frau Maria geb. Meyer, Lit.♑, Dr. phil. Hannover, Detmoldstr. 2. ($^{6}/_{4}$ 88.) Smyrna. B: Carlyles Einfluß auf Kingsley 14; Caroline Schlegel 22.

Schaukal, Richard (v.), ASR., PA., SDS., ✝, Nov., Essay, Kritik, ○, Ue: F, Dr. jur., MinisterialR. i. R. Wien XIX/4 Cobenzlgasse 42. (Brünn $^{27}/_{3}$ 74.) B: Gedichte 93; Rückkehr, ein Akt, Dr. 94; Verse (1892—96) 96; Meine Gärten, einsame Verse 97; Tristia, neue Gedichte 98; Tage u. Träume, G. 99; Sehnsucht, neue Verse 00; Intérieurs a. d. Leben d. Zwanzigjährigen 01; Einer, der seine Frau besucht und andere Szenen, Dr. 01; Von Tod zu Tod u. andere kleine Gesch. 02; Vorabend, Dr. 02; Pierrot u. Colombine od. d. Lied v. d. Ehe 02; D. Buch d. Tage u. Träume (2. A. d. T. u. T.), G. 02; Mimi Lynx, N. 04; Ausgew. Ged. 04, 2. A. 09 II; E. T. A. Hoffmann 04; Wilh. Busch 95; Großmutt. 06, 3. A. 18; Kapellmstr. Kreisler, N. 06, 2. A. 18; Giorgione od. Dialoge üb. d. Kunst 06; Literatur, 3 Gespräche 06; Eros-Thanatos, Nn. 06, 2. A. 11; Leben u. Meinungen d. Hrn. Andr. v. Balthesser 07, 7. A. 18; D. Mietwohnung 07, 3. A. 11; Schlemihle, 3 Nov. 07, 2. A. 08; Richard Dehmels Lyrik 07; D. Buch der Seele, n. G. 08; Vom Geschmack, 1. u. 2. A. 10; Vom unsichtbaren Königreich (Versuche 1896 bis 1909) 10; Beiläufig, Aphorismen 12; Neue Verse 12; Die Märchen von Hans Bürgers Kindheit, 1. u. 2. A. 13; Zettelkasten e. Zeitgenossen, 1. u. 2. A. 13; Kindergedichte 14; Herbst, G. 14; Widmungen, G. 14; Kriegslieder aus Österreich I 14, II 15, III 16; Eherne Sonette I 14, II/III 15, Ges. Ausg. 15; 1914 in ehernen Sonetten u. Kriegsliedern, Volks- u. Schulausg. Ausw. 16; Kriegslieder a. Österreich, Ausw. 16; Das Buch Immergrün 16; Z. Gedächtnis Kaiser Franz Josephs I., 7 Ged. 16; Zeitgemäße deutsche Betrachtgn. 16; Heimat, Prosa-Ausw. 16; Heimat d. Seele, G. 17; Österr. Züge 18; Erlebte Gedanken 18; Gedichte (91—18) 18; Dionys-bäcji, N. 22; Jahresringe, G. 22; E. T. A. Hoffmann 23; Gedichte (91—24) 24; Ausgew. Essays II 25. H: Heinebreviarium 97; E. T. A. Hoffmanns Ausgew. Werke 08; E. T. A. Hoffmanns Märchen I 20, 2. A. 24, II 25; E. T. A. Hoffmanns Goldner Topf, Krit. Ausg. 24. Ue: Verlaine-Heredia 06; Mérimée, Ausgew. Nov. I 08, II 14 (17), 2. erw. A. 25; Shakespeare, Sturm 25; Barbey d'Aurevilly, Vom Dandytum u. von G. Brummell 08; Flaubert Bücherwahn 20.

Schaumann, Frl. Ruth, ✝, ○, Bildhauerin u. Schriftstellerin. München, Kaulbachstr. 62a III. (Hamburg $^{26}/_{8}$ 99.) B: Die Kathedrale, G. 20; Der Knospengrund, G. 24; Die Glasbergkinder, dramatische Mär 24.

Schaumberg, Georg, PA., RP., ○, ✝. München, Leopoldstr. 67. (Ansbach $^{30}/_{10}$ 55.) B: E. gründl. Kur, Schw. 86; Donna Clara, Lsp. 86; Backfischstreiche 86; Die Nihilisten, Schw. 88; Tag v. Sedan, Sch. 88; Leah, Sch. (m. Riotte) 89; Dies irae, G. 93; D. Landshuter Hochzeit, Festsp. 05; Fanfreluche, kom. O. 11; Der Diplomat, kom. O. 19; Hexenkind, O. 24.

Schaumburg, Paul, s. Burg, Paul.

Schauroth, Freifrau Charlotte v., geb. Laue (Pf. C. v. Dornau), Roman. Gotha, Siebleber Wall 3a. (Magdeburg $^{11}/_{6}$ 66.) B: Das Licht, R. 06; Kameraden, R. 08; Gäste auf Oberfriedbach, R. 09; D. Wunderblume, R. 11; D. hl. Strom, R. 13; Burg Tresa, R. 14; Hahn im Korbe, Erz. 15; Killmanns mit 'm Strich, R. 16, 25. A. 20; Eulenspiegel, R. 19; Ich weiß warum, hum. R. 24; Der Klotz, hum. R. 25.

Schauwecker, Franz, SDS., Roman, Schöngeist., Lit. Deutsch-Krone, Westpr., Landhaus Schauwecker. (Hamburg $^{26}/_{3}$ 90.) B: Im Todesrachen, D. dtsch. Seele i. Weltkriege, 1.—5. A. 19; D. Dolch d. Condottiere, 1.—3. A. 19; Weltgericht, 1.—3. A. 20; Ghavati, Ein Tierroman, 1.—5. A. 20; Hilde Roth 21; Die Götter und die Welt 22.

Schauwecker, Heinz, Jungdeutsche ✝, Erz., Plaud., ⁄, Dr. med., prakt. Arzt u. Schularzt. Nürnberg, Geisberg 4. (Regensburg $^{11}/_{10}$ 94.) B: Frankenmappe (Holzschnitte v. Jakob Dietz) 19; Fallende Blätter, Ein Totentanz (mit Federzeichnungen von Hermann v. Raumer) 20; Elisabeth Karinta, Ein Lied für die Weiße Frau 21; Dtsch. Gedichte 21; Dtsch. Vision, Ein Spiel am Rhein; Schneckenburgers Wacht am Rhein, umgedichtet 22, 4. A. 23; Die bayrische Trutznachtigall, 2. Bd. deutsche Gedichte 22; Wendelin Siebengangs Haus in der Flußtorstraße, Vom Leben und Sterben in der Vorstadt 23; Deutsche Heimaterde, Ein Spiel für deutsche Wehr; Das neue Teufelaustreiben, Ein kräftiger Exorzismus gegen die 7 schlimmsten Teufel 23; Alte Mär für neue Zeit 24; Wider die Steppenteufel (Eine Gesch. v. Ungarnschlacht u. Ungarnot) 24; Krieg d. Palästen, Friede d. Hütt-

ten, Urgroßvätergesch. aus Franken (mit Theodor Vogel) 24; Der goldene Ritter, Abenteuerl. Gesch. a. d. Leben d. Feldhauptm. Kaspar v. Winzer 24; Schildwacht in Europas Osten, Bilder aus Mongolensturm u. Türkennot (mit Ilse Riem) 24; Zwischen Alltag u. Abendläuten, drei Märchen u. Geschichten von Briefen, Liebe u. Tod 24. H: Deutschenspiegel.

Schede, Kurt, Nov., /, ♆, Lit. Vertr. d. Köln. Ztg. Waldtrudering b. München, Haus Schede. (Schwetzingen i. B. $^{26}/_{10}$ 70.) B: Schatten, Nn. 16; Schwetzinger Historien, Erz. 20. ()

Scheer, Adolf, ASG., Deutsche Dichter-Gilde, ♆, ☉, ♃, /, Rom., Märch., Nov. Skizze, Plaud., Buchhalter. Nordhausen a. Harz, Loebnitzstr. 13. (ebda $^{12}/_{8}$ 97.) B: Bunte Blumen, G. 19; Das Eros-Evangelium 25. H: Lenz u. Liebe, Anth. 19.

Scheff, Werner, Verb. Deutscher Erzähler, Roman. Berlin W 50, Nachodstr. 20. (ebda $^{8}/_{8}$ 88.) B: Die Arche 17, 42. A. 19; D. wandernde Seele 18; D. flammende Meer 19; D. Läufer v. Marathon, 90. A. 20; Juan Fernandez 20, 20. A. 21; D. Dame u. d. Landstreicher, 13. A. 21; D. große Tenor 23; D. Meisterschaften d. Walter Ising 23; Der Mann im Sattel 24.

Scheffauer, Herman George (Vf. R. L. Orchelle), ♆, ☉, /, ♌. Berlin-Grunewald, Cunostr. 48. (San Franzisko $^{8}/_{8}$ 78.) B: Of Both Worlds 03; Looms of Life 07; The Sons of Baldur, Dr. 08; G. Drake in California 12; The Masque of the Elements 12; The New Shylock, Dr. 13; Hollow Head of Mars 15; Debates and Differences 18; German Prison-House 20; Das deutsche Gefängnis 20; Blood Money 21; The Infant in the News-sheet 21; Das Land Gottes 23; Kick Him when he's Down 23; The New Vision in the German Arts 24; The Champagne Ship 24; Der Drache am goldenen Tor 24; Das geistige Amerika von heute 24; Dichter des fernen Westens 24. Ue: Heines Atta Troll; Zusammenbruch des Völkerrechts; Herr u. Hund; Gas, Gespräche mit Oskar Wilde usw.

Scheffer, Thassilo v., SDS., ♆, ☉, /, ♃, ♆, ♄, Dr. phil. München, Rambergstr. 2. (Pr.-Stargard $^{1}/_{7}$ 73.) B: Stufen 96; Seltene Stunden 98; Eleusinien 98; Mod. Cicerone; Rom III, d. Umgebg. 03; Neue Ged. 07; D. Mensch u. d. Religion 08, n. A. 13; Neapel (Städten d. Kultur) 09; D. Schönheit Homers 21; Die homerische Philosophie (Philos. Reihe) 21; D. Philosophie d. Ehe 22; Griechische Heldensagen 24; Homer und sein Zeitalter 24. Ue: Homer, Ilias 14, 2. A. 21; Odyssee 18, 2. A. 22; Friedr. d. Große, D. 7jähr. Krieg 13; Zola, Geld. Bearb: Aristophanes' Werke 13 II; Senecas Schriften 23 II.

Scheffer, Theodor, Publizistik, Politik, ⚿, ♆, △, ♚, Dr. phil., Hrsg. v. „Heimat u. Arbeit". Bad Berka bei Weimar. (Düsseldorf a. Rh. $^{1}/_{10}$ 72.) B: D. preuß. Publizistik unt. d. Einfluß d. ital. Krieges im J. 1859 01; Im Wanderschritt des Lebens 10; Zwischen Vergangenheit u. Zukunft 15; Bismarck, Grundz. f. Politik 15; Unsere zukünftige Volkserziehg. 15; Von der Gottesordng. i. d. Welt 15, 2. A. 16; Von d. Heimat 15; Wege z. Heimat 19; Potsdam 20; D. Arndt-Hochschule, Geist. Grundl. e. dtsch. Volks-Hochschule 21; Einführung in d. deutsche Baugesch. 22. Mith: „Das Akadem. Deutschland" I—III.

Scheffler, Karl, SDS., ☉, Red. von „Kunst u. Künstler". Berlin-Grunewald, Orberstr. 1. (Hamburg $^{27}/_{8}$ 69.) B: Ludwig v. Hofmann 02; Konstantin Meunier 03; Die moderne Malerei und Plastik 04; Konventionen d. Kunst 04; Moderne Baukunst 06; Max Liebermann 06, 3. A. 22; Der Deutsche u. seine Kunst 07; Der Architekt 07; Die Frau u. d. Kunst 08; Paris 08, 2. A. 24; Berlin 09; Idealisten 10; Deutsche Maler u. Zeichner im 19. Jahrh. 11; Krit. Führer durch d. Berliner Nationalgalerie 11; Leben, Kunst, Staat (Ges. Ess.) 12; Italien 13; Die Architektur d. Großstadt 13; Henry van de Velde 13; Deutsche Kunst 15; Adolf Menzel 15; Bildnisse aus drei Jahrhunderten 16; Talente 16; Du sollst den Werktag heiligen 16; Geist d. Gotik 17; Was will das werden? 17; D. Zukunft d. deutschen Kunst 18; Bismarck 19; Die Melodie 19; D. deutsche Januskopf 21; Berliner Museumskrieg 21. (Von fast allen diesen Büchern neue Auflagen.) H: Deutsche Meister.

Scheffler, Ludwig v., Dr. phil. Weimar, Wörthstr. 25 I. (Mainz $^{12}/_{11}$ 52.) B: Michelangelo 92. H: D. Tagebücher d. Grafen Aug. v. Platen (m. G. v. Laubmann) I 96, II 00.

Schefraneck, Gustav, DB., VF., ☉, Oberspielleiter. Hannover, Kl. Düwelstr. 12A. (Skaliz $^{22}/_{3}$ 64.) B: D. Heuschrecke, Schw. 94; D. Schulze v. Itzenplitz, P. 96; D. Bräutigam auf Probe, Schw. 97; D. Badesaison, Schw. 98; D. große Null, Lsp. 03; D. Badereise wider Willen, Schw. 18.

Scheibe, Karl, Spezial♆, ♚, Lehrer. Linden vor Hannover, Haasemannstr. 6 pt. (Hannover $^{18}/_{8}$ 67.) B: Burg Grubenhagen, Beschreibg. u. Gesch. 98; Gesch. d. Klosters u. Dorfes Fredelsloh 00; Gesch. d. Burg u. Dorfschaft Catlenburg 04; D. Marktkirche zu Hannover 09; Weißmachende Leute (z. d. Bäcker- u. Müllerleben) 12; Im Sonnenstrahl durchs Weser-

tal, G. 13; Deutscher Kriegshumor 15; Kriegsrätselbuch 16; U-Boot-Ulk 17; Grebenstein in Hessen, Gesch. d. Burg u. Stadt 24.

Scheib, Nik., Germanistik, SJ. Trier, Priesterseminar. (Selbach $^{22}/_{10}$ 52.) B: Jakob Masen SJ. 98; Nik. Avancini SJ. 99; D. dram. Schüleraufführungen 01; Edmond Rostand 03; D. Jungfrau von Orleans, von Schiller als Heilige dargestellt 05; Franz Hunolt SJ., e. Prediger a. d. 1. Hälfte d. 18. Jahrh. 06; A. Baumgartner SJ. 11; Nik. Avancini SJ. als Dramatiker 13; Martin Greif (H. Frey) u. d. deutsche Bühne 20; Br. Peter Friedhofen, Stifter der Barmherzigen Brüder von Trier, ein Lebensbild 22.

Scheidemann, Philipp, BA., M. d. R., Reichsministerpräs. a. D., Ob.-Bürgermstr. Kassel, Wilhelmshöher Allee 5. (ebda $^{26}/_{7}$ 65.) B: S. D. u. d. stehende Heer 12; Der Zusammenbruch; Papst, Kaiser u. S. D. im Sommer 17; D. Feind steht rechts! 19; Zwischen d. Gefechten, Mundartl. a. d. Jugend; Mundartl. Geschichten; Propagandaschriften.

Scheidemantel, Eduard, Deutsche Lit. Dr. phil., Prof., ObRegRat. Weimar, Wildenbruchstr. 18. (ebda $^{11}/_{8}$ 62.) B bzw. H: s. G.-K.

Scheidweiler, Frl. Paula, SDS., Lit.-, Kritik, /, Dr. phil. Mannheim, Q 7, 5. (Rauenberg $^{12}/_{11}$ 90.) B: Der Roman der deutschen Romantik 16.

Scheliha, Doris verw. v., geb. Gräfin Matuschka (Pf. D. Freiin v. Spättgen). Breslau, Opitzstr. 14 I. (ebda $^{20}/_{7}$ 47.) B: Der Sieger, R. 11; Farbenspiele, R. 12; Die höhere Pflicht, R. 14; Die alte Generation, R. 15; Irrlicht, R. 19; u. v. a. Romane u. Nov. ( )

Schell, Otto, ☙, Konrekt. i. R., Hrsg. d. „Monatsschrift d. Berg. Gesch.-Vereins", MitHrsg. d. „Zeitschr. d. Ver. f. rhein. u. westf. Volkskde". Elberfeld, Nützenbergerstr. 31. (ebda $^{14}/_{2}$ 58.) B: Etymolog. Wörterb. d. Geogr. Rheinlands 91; Zur Gesch. d. soz. Frage in der Eifel 93; Elberfeld einst u. jetzt 93; Katalog d. Bibl. des Berg. Geschichtsver. zu Elberfeld 94, Nachtrag 06; Gesch. d. Stadt Elberfeld 00; Gesch. d. Elberfelder Rathauses 00; Kurze Gesch. d. Elberfelder Armenwes. 03; Die Denkmäler d. Stadt Elberfeld 03; Elberfeld, wie es war u. wurde 04; Elberfeld von d. Mitte d. 19. Jahrh. bis z. Gegenwart 10; Festschrift zur Dreijahrhundertfeier d. Stadt Elberfeld (m.a.) 10; Berg'sche Vertälliches 12; Altberg. Heimatkunst: I. Möbel 13. H: Berg. Sagen 97; Führ. durch Altenberg im Dhüntal 99; Neuberg. Sagen 05; Altbergische Häuser in Bild u. Wort 07; Bergischer Volkshumor 07; Das Volkslied 08; Festschr. f. d. Gen.-Versammlg. d. Deutsch. Baumeister- usw. Bundes 11, Elberfeld 1815—1840 18; Sagen des Rheinlandes 22. Mitarb: d. Serienwerke Sonnborn, Hellwegbücher.

Schellberg, Wilhelm, Deutsche Lit., Dr., GRegR. u. MinR. Charlottenburg, Uhlandstr. 24. (Essen, Ruhr $^{1}/_{8}$ 80.) B bzw. H: s. G.-K.

Schellenberg, Ernst Ludwig, ¶, Nov., Essay. Elgersburg i. Th. (Weimar $^{16}/_{8}$ 83.) B: Aus Leben u. Einsamkeit, G. 05; Erlösung, G. 06; Rainer Maria Rilke 07; Gustav Falke 08; Gedanken üb. Lyrik 09; Aus m. Stille, G. 10; Kinderlieder 10, 3. A. 20; Emile Verhaeren 11; Briefe an Emanuel Tönemeier 12; Hugo Wolf, Vortrag 12; N. Gedichte 14; Irene, R. 18; D. dtsch. Mystik 19, 3.—5. T. 23; Die Bekehrung, N. 23; Das Buch d. deutschen Romantik 24; Von Zeit u. Ewigkeit, Reimsprüche 24. H: Rob. Schumann, Aphorismen 12; Wackenroder, Herzensergießungen 14; D. dtsch. Volkslied 15 II; Thüringen 22; Seuse, Gottesminne 24. Ue: Franz. Lyrik 11; D. Lyrik d. heut. Frankr. 12; Guérin, D. Centauer 13; Stendhal, Nov. a. Ital. 13; Fromentin, Alte Meister 14; Jacobsen, G. 16, N. 19.

Scheller, Will, ☙, ☉, ☭, ¶, Erz., Kritik, Politik. Kassel, Kurhess., Königstor 40 I. (ebda $^{28}/_{10}$ 90.) B: Ave Maria 09; Die Ausfahrt 10; Stefan George 18; Hessische Köpfe, I. Bd. 23, II. Bd. 24; Das Gedicht 25. H: Hessische Zeitung (Wochenblatt f. Deutschtum u. Heimat).

Schellhas, Paul, BSK., BB., ☈, amerikan. Archäol., populärwiss. Essay, Nov., Dr. jur., LandgerR. Berlin S 59, Fontane-Promenade 3. (ebda $^{16}/_{11}$ 59.) B: Mayahandschr. d. Kgl. Bibl. zu Dresden 86; Wert d. Lebens u. Bedeutung d. Todes 91; Ideale u. Idealismus im Recht 96, 2. A. 98, ital. 03, serb. 05; Die Göttergestalten d. Mayahandschr. 97, 2. A. 04, engl. 04; D. gerichtl. Aktenkunde 00; D. Konkurssachen in d. gerichtl. Praxis 02; An d. Grenzen unsr. Wissens 08 (schwed. 09).

Schelm vom Rhein, s. Clobes.

Schelyer, Clara, s. Wedelstaedt, Clara.

Schemann, Karl Ludw., ☭, Anthropol., ☙, Dr. phil., Prof., Bibliothekar a. D. Freiburg i. B., Maximilianstr. 22. (Köln $^{16}/_{10}$ 52.) B bzw. H u. Ue: s. G.-K.

Schember, Frl. Ziska Luise, Balladen, nationale Dichtg., Historie, ⊙, ☈, Aphorismen. München, Amalienstr. 11 II. (Waldshut i. B. $^{6}/_{7}$ 86.) B: Die Herzogin v. Lavalliere, hist. Großfilm; Schwertsegen; Das Täubchen von Holland (Christian II.): Die Rose von Trollhätta; Horemchu (historische Großfilme).

Schenck, Maximilian Rudolph, ASB., SDS., ¶, Nov., Ue: IPerE. Leipzig-Gohlis, Pölitzstr. 25. (ebda $^{30}/_{1}$ 51.) B: Für wen? G. (Pf. Maximilian Ru-

dolph) 86, 2. A. 88; Erbe, Versbuch eines Verbannten 12; Aphorismen: Was ist d. Leben? 20, Was nenn' ich Glück? 21; Irrungen, R.; Üble Nachrede 20; Wenn Gott ich wär' 21. **Ue:** Omar Chajjam, Sprüche 02; Metastasio, Dr. 11; Edward Fitzgerald, Omar Khayyam Ruba'iyat 12; Persische Dichter 16.

Schendell, Werner, STS., DB., Dr. phil. Berlin-Friedenau, Rubensstr. 20. (Elsterwerda $^{10}/_{4}$ 91.) **B:** Parteien, Dr. 18; Dienerin, R.-Dchtg. 19; Irene, R. 20; Nachspiel, R. **H:** Wienbarg, Tagebuch auf Helgoland 21.

Schenk, Frau Marie M., geb. Rudolph, AEB., Märchen, ♀, Nov. Freiburg i. B., Schwarzwaldstr. 78. (Burladingen i. Hohenz. $^{8}/_{6}$ 66.) **B:** Wintersonnenwende 02; Im Reiche d. Waldsee 03; D. Legende d. hl. Odilia 06; Leute v. d. Rauhen Alb, Erz. 14, 6.—9. T. 21; D. Bauerin an der Staig, Erz. 21; Vom kleinen Lehrer und seinen drei Tugenden, Erz. 23.

Schenker, Heinrich, STS., PA., Tonkünstler, Dr. Wien III, Keilgasse 8. (Wisniowczyki, Galizien $^{19}/_{6}$ 67.) **B:** Neue musikal. Theorien u. Phantasien 06/10/22 I II$_1$ II$_2$; D. 9. Sinfonie v. Beethoven 12; Ein Beitrag zur Ornamentik, 2. A.; Instrumententabelle mit Einführung; Erläuterungsausg.: Die chromatische Phantasie u. Fuge von J. S. Bach; D. letzten fünf Sonaten v. Beethoven, Joh. Em. Bach Klavierwerke; Gesamtausg. d. Klaviersonaten v. Beethoven; G. F. Händel, Sechs Orgelkonzerte, zu 4 Händen bearb.; D. Tonwille 21 f.

Schenzinger, Karl Aloys, DB., Drama, Dr. med., Arzt. Hannover, Königstr. 6. (Neu-Ulm $^{28}/_{8}$ 86.) **B:** Berggang, Dr. 21; Die Macht, Dr. 21 ( )

Scher, Peter (Pf. Emanuel), ♀, ♀, /, Red. a. „Simplizissimus". München, Hubertusstr. 27. (Großlamsdorf $^{30}/_{3}$ 84.) **B:** Kettenklirren, Ged. u. Erzn. a. d. Gefängnis; Unkenrufe, Sat. 10; Holzbock im Sommer, Sat. 13; D. Flucht aus Berlin Erzn. 14, 8. T. 16; Kampf u. Lachen. Erzn. u. G. 15, 5. T. 16; Das Friedenssanatorium, Erzn. 16, 10. T.; Die Brudersch. v. Hl. Wanst, Erz. 18, 12. T.; D. hl. Rußland, Sat. 6. T.; Sinnged. 21; Panoptikum. **Ue:** Mussets Briefe a. m. Mühle in neuer Übertragg. 21. **H:** Gottfr. Kellers sämtl. Erz., Nov. u. Leg. 21; Bierbaums Briefe an Gemma 21.

Scherber, Ferdinand, CC., CP., Organist. d. Wiener Presse, Komponist u. Musikschriftn., /, Kritik, Dr. jur., Vorstand d. Musikabteilung der Nationalbibliothek i. P. Wien IV, Starhembergg. 6. (ebda $^{21}/_{8}$ 74.)

Scheret, Jakob, DB., BB., PA., Polit., Kritik, RegR., Stellv. Pressechef d. preuß. Staatsreg. Berlin-Steglitz, Horst-Kohl-Str. 14. (Schrimm $^{21}/_{12}$ 70.) **B:** Josef, Dr. 95; Und ich suche d. Schönheit, R. 05, 2. A. 09; Wahn, Dr. 07; E. Leidensweg, Dr. 11; Reinheit, Dr. 14; Kampf um die Bühne 16; Doppelverlobung, Erz. 20.

Scherer, Franz Wolfram, hist. Roman, ♀, stadt. ObOffizial im Ruhest. Salzburg, Gabelsbergerstr. 17. (ebda $^{11}/_{6}$ 67.) **B:** Meister Heinrich, Erz. 07; Der Theologe, Sch. 08; Minnebank, R. 12; Stainer am Stain, R. 13; Die Frau von Ingelheim, R. 16; Lacrimosa, Erzn. 16; Direktor Heim, R. 20; Die große Lüge, Erz. 21; Das Evangelibuch, Erz. 21; Haus Vornwaldt, R. 22. ( )

Scherer, Wilhelm (Bruder Silvester), ✝, ♀, ao. HSchP. Passau, Oberer Sand 14. (Bayreuth $^{9}/_{1}$ 73.) **B:** Nibelungentreue, Kriegsgesänge 17; Im Waldesschatten, Ged., Balladen, Legenden 21; gelehrte Schriften s. G.-K.

Schering, Emil. Berlin-Schmargendorf, Auguste-Viktoria-Straße 65. (Münden $^{14}/_{1}$ 73.) **Ue u. H:** Strindbergs Werke, deutsche Gesamtausgabe 99/24 XLIV; Peladans Werke, deutsche Ausg. 09/24 XII.

Scherlag, Lorenz, AEB., /, ♀, Nov., **Ue:** P. Ingenieur. Lemberg, Pol., Sapiehagasse 45. (Chorostkow $^{30}/_{1}$ 81.) **B:** Sehnsucht, G. u. Lr. 07; Empfindsame Menschen, R. 13; Anthologie Moderner Lyrik Polens 23; Turmbrand, R. 24.

Scherlag, Marek, ♀, Dr., RA. Wien III, Neulingg. 20. (ebda $^{8}/_{1}$ 48.) **B:** Einsamkeit, G. 99; In der Fremde, G. 19; Heimaterde G. 22. ( )

Schermann, Leo, s. Tritsch, Leopold.

Scherrer, Max R., Literaturgeschichte, Kritik, Dr. phil., UDoz. München, Neuhauser Str. 32/3. (St. Gallen, $^{26}/_{10}$ 89.) **B** bzw. **H:** s. G.-K.

Schertel, Ernst, Ä., Roman, Dr. phil., Schriftstell. Stuttgart, Johannesstr. 95. ($^{20}/_{6}$ 84.) **B:** Schellings Metaphysik d. Persönlichkeit 11; D. Katakomben von Umbos, R. 17; D. Sünde d. Ewigen, R. 18; Weltwerdung, Dchtg. 20; D. Blut der Schwester, F. 21; Magie (Gesch. Theor. Prax.) 23.

Schettler, Paul, PA., /, Kritik, ♀, ♀, Hrsg. u. Verl. d. „Oennhaus. Anzeigers u. Tageblatts" u. d. „Löhner Tagebl." Bad Oeynhausen i. W. (Pillkallen $^{11}/_{11}$ 64.) **B:** Hertha, O. 90; Schiffbrüchig, O. 91; D. Witwe, Sch. 95; Mitternachtszauber, 3 Spiele 07; Sechs Mädel, Erz. 12. **Ue:** Paul Guiraud, Lolos Berufg., R. 98. **H:** Humboldts Kosmos 05.

Schettler, Paul Alexander, Musik, ♀, ♀, ♀ ☻, Regisseur u. Dramaturg der Oper Züricher Stadttheater. Zürich

(Schweiz). (Köthen $^{16}/_{9}$ 86.) **W:** D. Schneekönigin, dram. M. 11, 2. A. 13; D. Kunigunde d. Hrn. Schlotterhos, R. 11; Seifenblasen, G. 11; Krachmandeln, R. 12; Sonne hinterm Haus, R. 17; Dagmar Renfe, R. 19; Musik zum Käthchen von Heilbronn, Sglp. 24.

Schen, Robert, Dr. Prag I, Palais Colloredo, Carolina Světlá 48. (Schönau $^{11}/_{7}$ 73.) **W:** Ware (m. O. Stoeßl); Tote Götter (m. dems.); Protokoll d. Mittelschul-Enquete in Wien I/II; Kulturpolitik 01; D. Staatsstreich 04; Schülerbriefe üb. d. Mittelschule 07; K. Kraus 09; D. letzte Abend 12; Alltag e. Fröhlichen 13; Des Satans Schüler, Der Marquis Lusac, Romantische Tragödie; Einakterbühne, Komödien 23; Schach der Dame!, Sch. 24.

Scheucher, Franz (Pf. Klaus Haim-Graz), WJ. & S., ⌂, ⁄, Red. d. „Republikaner". Graz III, Attemsg. 8. (Leoben $^{10}/_{4}$ 83.) **W:** Dorfjustiz, Bst. 10; Kunstmäzen, Schw. 11; D. Recht d. Jugend, Sch. 12; Erzelsior, Sch. 13; Das Wunder, Bst. 13.

Scheuer, Oskar F., Dermatologie, Hochschull., Dr. med., Red. Wien III, Daponteg. 12. (Znaim $^{1}/_{12}$ 76.) **W:** Das Liebesleben des deutschen Studenten im Wandel der Zeiten 20; s. G.-K.

Scheuermann, Julia Virginia, s. Fould, J. B.

Scheuermann, Wilhelm, BB., RP., SDS., Schriftsteller und Redakt. der Deutschen Tageszeitung. Berlin. Obstgut Freienbrück, Post Erkner, Mark. (Straßburg i. E. $^{21}/_{1}$ 79.) **W:** Neue Elsässer Bilderbogen (gemeinsam mit H. Loux) 04; Mézières-Charleville 17.

Scheurmann, Erich. Horn in Baden, Amt Konstanz. (Hamburg $^{28}/_{11}$ 78.) **W:** Ein Weg, R. 11; Abseits, N. 13; Paitea und Ilse, R. 19; Der Papalagi, Satyre 20, 2. A. 21, 3. A. 22; Erwachen, R. 21; Adam, Dchtg. 21; Neue Kasperstücke, Schwänke I/II 22; Der Segen der Dummheit, Essays 22; Als Landstreicher durch Amerika, Erz. 23; Das Menschenbuch 23; Handbuch der Kasperei 24; Das Hohelied der Kultur, Satire 24; Das Paradies der Südsee in Bildern 24.

Scheyer, Moriz, Essay Novelle, Dr. jur., Feuill.-Red. u. Schauspielref. d. „Neuen Wiener Tagblatts". Wien IV, Möllwaldplatz 3. (Focsani $^{6}/_{1}$ 87.) **W:** Europäer u. Exoten, Ess. 20; Tralosmontes, R. 21. •

Schibli, Emil, SES., schöne Lit., ♀, Prosa, Lehrer. Lengnau b. Biel, Schweiz. ($^{6}/_{1}$ 91.) **W:** Die erste Ernte, G. 16; Die zweite Ernte, G. 19; Die innere Stimme, R. 23.

Schick, Edgar, DB., Opfte., Theaterkapellmstr. Berlin-Neukölln, Kaiser-Friedrich-Str. 9. ($^{21}/_{10}$ 71.) **W:** Haideröse; Fandango; Weihnachtstraum, Ballet; Herzliebchen.

Schickele, René, DB., Berlin-Steglitz, Arndtstr. 40. (Oberehnheim i. Els., $^{4}/_{8}$ 83.) **W:** D. Ritt ins Leben, 3 Hefte Lyrik 05; Alsis, N.; Der Fremde, R. 07, 2. A. 13; Weiß und Rot, G. 11, 2. A. 21; Meine Freundin Lo, Erz. 12, 10. A. 21; Die Leibwache, G. 14; Benkal, der Frauentröster, R. 14, 4. A. 19; Mein Herz, mein Land, ausg. G. 15; Hans im Schnakenloch, Dr. 16, 5. A. 19; Am Glockenturm, Dr. 19; Die Neuen Kerle, Dr. 21; Die Genfer Reise 19; Die Mädchen, 3 Erzn. 20; Trimpopp u. Manasse, Erz. 14; Schreie a. d. Boulevard 13. **H:** „D. weißen Blätter", Monatsschr. 16|21; „Der Stürmer" 02; Briefe d. Mad. Dubarry; Ign. v. Loyola, Geistl. Übungen. **Ue:** Flaubert, Madame Bovary; Balzac III. ()

Schiebel, Heinr., ⁄, ●, alpine Berichte, Red. Bern, Fichtenweg 1. (Tübingen $^{17}/_{12}$ 66.)

Schiebelhuth, Hans Heinrich Hieronymus, ♀. Darmstadt, Grüner Weg 3. (ebda $^{11}/_{10}$ 95.) **W:** Klänge des Morgens, G. 12; Der kleine Kalender, G. 19; Der Hakenkreuzzug, sat. G. 20; Don Juan, E. 21; Wegstern, G. 21. **Ue:** William Bedford: Vathek 21.

Schieber, Frl. Anna, Roman, Nov., ♀. Degerloch-Stuttgart, Kirchheimer Str. 1B. (Eßlingen a. N. $^{19}/_{12}$ 67.) **W:** Sonnenhunger, Erz. 03, 16. A. 21; Alle guten Geister, R. 05, 109. A. 21; Allerlei Kraut u. Unkraut, ges. Erz. 09, 3. A. 20; Immergrüngeschichten, Erz. 10, 10. A. 19; Kameraden, Erz. 16; Alte Gesch., Erz. 19, 3. A. 22; Wanderschuhe, Erz. 19, 30. A. 23; Und hätte der Liebe nicht, Erz. 12, 125. A. 22; Amaryllis, Erz. 13, 75. A. 23; Heimat, Erz. 15, 45. A. 21; Das Kind, Erz. 16, 40. A. 20; Ludwig Fugeler, R. 18, 35. A. 22; D. Lebens- u. Liebesgarten Erz. 19; Bruder Tod, e. Lied v. lebendigen Leben, Dchtg. 20; Opfer, Erz. 20; Sum sum sum, ill. Kinderlieder 20; Röschen, Jaköble, e. Kinderbuch 11, 16. A. 23; Warme Herzen, 10 Geschn. 24; Zur Genesung Nr. 24.

Schieder, Hermann, ♀. Bichl b. Kochel, Ob.-Bay. (Nürnberg $^{8}/_{10}$ 79.) **W:** Tief in Ruh, G. **Mitarb:** „Jugend", „Simplizissimus".

Schiefler, Gustav, Kunstw., LandGer.-Dir. a. D. Mellingstedt, P. Bergstedt b. Hamburg. (Hildesheim $^{28}/_{12}$ 57.) **W:** s. G.-K.

Schierghofer, Georg, Volkskunde, Ortsgeschichte, Dr. phil., Apotheker. Oberaudorf, Bay. (Traunstein, Bayern $^{1}/_{11}$ 78.) **W:** Traunstein u. d. Salz 11; D. Oster- od. Georgiritt in Traunstein 11;

Altbayerns Umritte u. Leonhardifahrten 13; Der Liendl am Brunnen 14; Umrittsbrauch u. Roßsegen, Diss. 21; Heimatbilder aus dem Chiemgau d. histor. Ver. f. d. Chiemgau; Audorfer Heimgarten.

Schiering, Robert, Politik, Theater u. Musikkritik, ○, /, ♆, Chefred. Grünberg, Schles. (Potsdam $^{6}/_{8}$ 68.) **B:** Aus d. Leben e. dtsch. Musikers, R. 91; Hylas, R. 92; E. Ehrentag, Festsp. 94; Marquis Padilla 95; Jettka, Sch. 96; D. Börsenspekulanten, Lsp. 03; Doris u. Thaloris, Verskom. (m. Ges. u. Tanz) 21.

Schikowski, John, RB., BA., SDS., Kunst- u. Kulturꝛc, /, Dr. phil., Feuilletonred u. Kunstkrit. d. „Vorwärts". Charlottenburg, Scharrenstr. 11. (Gumbinnen $^{17}/_{7}$ 67.) **B:** Über Arbeitslosigkeit u. Arbeitslosenstatistik 94; D. Entwicklung d. dtsch. Bühnenkunst 05; Charakter- u. Sittenbilder a. d. franz. Revolution 20; Der neue Tanz 24.

Schilling, Heinar, ♆, ○, ≙, ⚒, Dresden-Klotzsche, Goethestr. 9. (Dresden $^{30}/_{10}$ 94.) **B:** Versuche I: Erste Gedichte (1. u. 2. T.) 14, 8. T. 20; Frühe Gedichte (3. T.) 19, 8. T. 20; Freundschaft (Ausw. aus G., 1.—3. Teil) 10. T. 21; Lotos, buddhist. Katechismus 15; Versuche II: Studien und Meinungen (Pan, Dr.; D. Trilogie d. Seele, Sp.; Wege, R.; Lichter, N.; Die Schatten, N. usw.; D. l. Zigarettenspitze; D. Richtung; D. sch. neue Kunst) 17/18; Versuche III: Historien (Erik Wiking, E.; König Rudolf, Dr.; La colomba, d. Ritter, R.) 19, 3. T. 20; Der verfluchte Dichter, G. (4. Teil) 20, 3. T. 23. H: Zeitschrift für neue Kunst „Menschen" seit 18.

Schilling, Hermann (Pf. Il Turbus), ♆, ○, Nov., Rom., Kritik, Lit.ꝛc, Prof. Berlin S, Hasenheide 77. (ebda $^{21}/_{8}$ 72.) **B:** Schwertschlag u. Fiedelstrich, G. I 05, II 06; Hilde Hagen, R. 07, 3. T. 20; Marzella Sanden, R. in Vers. 07; Mabela, die Jüdin u. a. Nov. 07, 2. T. 20; Strocco, Dr. 14; Jedem das Seine, Lsp. 15; Schicksale, Nn. 15, 12. T. 20; D. kriegführenden Mächte 15, 13. T. 16; Lieb Vaterland, G. 15; Neuland, phant. Erz. 16, 3. T. u. d. T.; Eine Zukunft 21; Englands Werdegang 16, 4. T. 17; Cornelia R. 21; Flitter u. Flammen, Ball. u. Lr. 21; Theo Freimund, R. 24.

Schilling, Otto v., ♆, Ballad., Schriftl. d. Deutschen Ztg. Berlin SW 11, Königgrätzer Str. 46c. (Mitau $^{27}/_{8}$ 74.) **B:** Tandaradei 06; In Liebe u. Haß 11; Herzeleid 21. ()

Schillmann, Fritz, ꝛc, Politik, Kunstꝛc, mittellat. Ψ, Kritik, Dr. phil. Berlin N 58, Treskowstr. 18. (ebda $^{26}/_{8}$ 84.) **B:** s. G.-K.

Schimmel-Falkenau, Walter, Lektor. Freiburg i. Schles., Ring 29. ($^{27}/_{1}$ 95.) **B:** Wir sind Menschen, G. 20; Beata Abigail, Friderizian. R. 21, 3. A. 23; Trubadur, Balladen 22; Brand, R. aus Oberschles. 23, 2. A. 24; Elisabeth Christine (Gemahlin Friedrichs d. Gr.) I: Die Kronprinzessin 24; Die Rosenbergerin, eine Historie aus Deutschböhmen 24; Mann über Bord! Sch. 25. •

Schimmelmann, Arnd, Graf, Jagd- u. Jugendschr., Major a. D. Reichenhall, ObBayern. (Tangstedt, Holst. $^{22}/_{6}$ 67.) **B:** Die Lebensgeschichte e. Katers 18; Böse Buben 19; Schimmelmanns Kinderbücher I 19, 2. A. 20, II 20.

Schimmelpfeng, Karl Adolf, Buchhändler. Bad Sooden a. d. Werra. (Solz, Bz. Kassel $^{1}/_{6}$ 76.) **B:** Aufsätze u. Gedichte; Z. Geschichte der Familie Schimmelpfeng 13; Seid fruchtbar 21.

Schindler, Wladimir (Pf. Friedrich März), Bibliogr., Esf., ♆, /. Hammerstein, Grenzmark, Schmiedestr. 7 pt. (Moskau $^{26}/_{11}$ 66.)

Schindler (v. Wallenstern), Emil, DO-SchG., /, ⊟, Buch- u. Theaterkritik, Bankoberbeamter, emerit. Zeitungsherausg. u. Hauptschriftleiter. Wien VIII/2, Blindeng. 29. (Bergreichenstein $^{6}/_{8}$ 75.)

Schindler von Wallenstern, s. Schindler (Wallenstern).

Schipper, Hans, ASW., Theater, Lit.-Kritik, Niederdeutsche ○, /, Erz., Nov., Satire, ⊟. Bremerhaven, Fährstr. 7a. (ebda $^{8}/_{8}$ 00.) **B:** Schattenrisse, N. 19; Der entfesselte Moralist 24.

Schirmacher, Frl. Käthe, Dr. phil. Berlin, Herkulesufer 15. (Danzig $^{6}/_{8}$ 65.) **B:** 1813 u. d. Ostmark 14; D. Frauendienstjahr 15, D. dtsch. Vertretung i. Ausland 15; D. nat. Schäden d. dtsch. Auswanderung 15; Dtsch. Erziehg. u. feindl. Ausland 16; Deutschland über alles 16; Volkische Frauenpflichten 17; Frauendienstpflicht 18; Flammen 21. ()

Schirmer, Alfred, Deutsche Ψ, Dr. phil., StudR. Siegmar b. Chemnitz. (Glauchau, Sa. $^{10}/_{10}$ 87.) **B:** s. G.-K.

Schirmer, E., s. Pfau, Elisabeth

Schirmer, Maximilian, s. Tandler, Max.

Schirmer, Paul, s. Poppe, Paul.

Schirmherr, Ludw., s. Salomon, Ludw.

Schirokauer, Alfred, DB., SDS., ○, Roman, Dr. jur. München, Rottmannstr. 12. (Breslau $^{13}/_{8}$ 80.) **B:** Ilse Jensee, R. 03; Satan, R. 04; Eick u. Co., R. 05; D. lieben jungen Frauen, Nn. 05; Junges Volk, R. 06; Marta Riel, R. 08; D. graue Macht, R. 10; Im Schatten, R. 10; Einsame Frauen, R. 11; Ferd. Lassalle, R. 12; Lord Byron, R. 13; Die siebente Großmacht, R. 14; August der Starke, R. 16; Die Stürmer, R. 17; Frauenruhm, R. 20; Mirabeau, R. 22;

Die kleinen Fürsten, R. 22; Napoleons erste Ehe, R. 23; Lukrezia Borgia, R. 24.

Schlaf, Emil (Pf. einmal Werner Heim), DB., Dr. phil. Berlin SW, Bergmannstr. 24. (ebda $^{10}/_{1}$ 64.) B: Das Marmorweib 11; Verbotene Braut 10; Paloma 13; Ein Spiel ums Leben 14; Finkenluft 14; Der Kurier d. Kaisers 15; Korsische Rache 18; Die Perle vom Balkan 19; u. a. ( )

Schlaf, Johs., ✝, ⊙, Nov., ✍, ⁄, Ue: E. Weimar, Lassenstr. 31 II. (Querfurt $^{21}/_{6}$ 62.) B: Papa Hamlet, R. (m. A. Holz); Familie Selicke, Dr. (m. Holz); Neue Geleise (m. Holz); In Dingsda, R., 4. A. 12; Meister Ölze, Dr., 3. A. 22; Frühling, G., 3. A. 13; Sommertod, R.; Walt Whitman, Essf. 04; Gertrud, Dr. 98; D. Feindlichen, Dr. 99; Stille Welten, R. 99; Helldunkel, G.; Leonore, R.; Die Kuhmagd, R.; Frühjahrshlumen, R.; Jesus u. Mirjam, R.; Die Suchenden, R.; Der Narr, R.; Peter Boies Freite, R.; Die Kleine, R.; Die Nonne, Nn.; Emile Verhaeren, Essf. 05; Sommerlied, G.; Mentale Suggestion 05; Maeterlinck, Essf. 05; Weigand, Dr. 06; Novalis u. Sophie v. Kühn, Essf. 06; Kritik der Taineschen Kunsttheorie 06; Der Krieg 06; Fremderchen u. a. 07; Hermelinchen, R. 07; D. Prinz, R. 08 II; D. „Fall" Nietzsche 07; Am toten Punkt, R. 09; D. alte Weismann u. a. Nov. 10; Aufstieg, R. 10; Religion u. Kosmos 11; Mutter Lise, R. 14; Auffallende Unsichhaltigkeit des sachm. Einwandes 14; Tantchen Mohnhaupt u. a. Nov. 14; Ein sachm. Zugeständnis 16; Die Erde — nicht die Sonne 19; Miele, N. 20; Radium 20; Jesus u. Mirjam; Der Tod des Antichrists; Das Fruchtmahl, 2. A. 22; Vorfrühling; D. Greisin, Erz., 22; D. Lilienstrauß, D. Ruf, Nn.; Ein freies Weib, R., 4. A. 22; D. Gottlied, G.; D. Wandlung, R.; Das dritte Reich, R., 2. A. 23; Der Weihnachtswunsch u. a. E. 24; Seele, G. 22; Radium, Erzn. Ue: Walt Whitman, Verhaeren; u. a.

Schlager, Paul, ✠, experiment. Psychologie, Lehrer. Leipzig, Albertstr. 54. (Köln a. Rh. $^{30}/_{6}$ 78.) B: s. G.-M.

Schlaikjer, Erich, ⊙, Theorie d. Dramas. Berlin-Südende, Ohlerstr. 16. (Avenrade $^{26}/_{11}$ 67.) B: D. Schönheitswanderer, Nn. u. Skn. 97; Hinrich Lornsen, Dr. 00; Berl. Kämpfe, liter. Aufs. 01; Des Pastors Rieke, Kom., 1.—3. A. 02; Mein Freund Niels u. a., Skn. 06; Der lahme Hans, Dr. 06; Außerhalb d. Gesellsch. (Halbwelt), Dr. 07; In schlimmen Händen, R. 13; Vom bösen König, der nicht lachen konnte, WeihnM. 13; Wenn der Krieg ruft, Dr. 14; Dr. Franzens Abenteuer, Schw. 15; Die Welt der Gestorbenen 20; Im Kampf mit der Schande, kulturpolitische Aufsätze 20; Die Vision der schwedischen Margret, Nn. 22.

Schleicher, Erasmus, s. Bennert, J. E.

Schlesinger, Erwin, ✝. Breslau, Kronprinzenstr. 53. (ebda $^{17}/_{4}$ 78.)

Schlesinger, Frau Martha, geb. Avellis (Pf. Martha Hellmuth), DSch., PA., ⊙, ✝. Berlin W, Schaperstr. 32 Gh. II. (ebda $^{8}/_{2}$ 54.) B: Gedichte 82; Lieder des Pagen Cherubin 83; Wieland d. Schmied, E. u. a. Dchtgn. 89; Vor Aschermittwoch, dramat. Pl. 01; Kirke, das Spiel der Verwandlungen, Dramolet 05.

Schlesinger, Frau Olga, geb. Steiner (Pf. Olga Steiner), ⊙, ⁄. Breslau, Goethestr. 89. (ebda $^{6}/_{4}$ 65.) B: Mädchenbühne 88 XX; Damenbühne 90 XII; Polterabend-Aufführgn. f. Kinder 91; Hochzeitszeitgn. 92: Hochzeitsüberraschgn. 98; Prinzess. Wunderhold 03; Drei Wünsche 05; Das Wüstenkind, M. 06; Mucki, Sat. 06; Heimchen am Herd, M. 08; Heinzelmännchen, M. 11.

Schlesinger, Paul (Pf. Sling), RP., BP., SDS., ⁄, ⊙, Red. an d. „Voss. Ztg." Berlin-Charlottenburg, Dropsenstr. 16. (Berlin $^{11}/_{8}$ 78.) B: Urlaub von der Liebe 17; Das Kopierbuch der Liebe 20; Stefan und Elsa Hirrlinger, R. 22; Die Erwachsenen, Lsp. 22; Kaspar am Nordpol, im Zoo usw., ZauberM. 23; Das Sling-Buch 24.

Schlesinger, Frau Regina, geb. Spiro (Pf. Regina Julian), Rom., ✝, Vors. d. Prinzeß Louisen-Heims. Breslau, Höfchenstr. 62. (ebda $^{1}/_{6}$ 56.) B: Unserm Kaiser Friedrich, G.; Letzte Rosen, G. 89; Auch ein Weihnachten, R.; Mailands Liebling; Was ist Leben, R.; Bruderliebe, R. 95; Unsern Fritz, G. 97; In allen Etagen, R. 98; Vergeltung; Mein' Mütterchen ist tot, Nn. 07; Mein Tagebuch 10: Es ist so schön zu leben für Menschen, die man liebt 11.

Schleußner, Wilhelm (Br. Bardo), ✝, ♃, Germanistik, Prof. Aschaffenburg, Bay., Erthalstr. 4a. (Gernsheim a. Rh. $^{1}/_{6}$ 64.) B: Vom Ursprung des Bösen 13; Deutsche Gebete 16, 4. A. 21; Die minnende Seele 20.

Schlicht, Frhr. v., s. Baudissin, Wolf Graf v.

Schlichtegroll, Carl Felix v. (Pf. Georg Fr. Collas, C. F. Stauffer, F. v. Schorn), Roman, ✝, Novelle, ⊙. Leipzig, Antonstr. 4. (Gr.-Behnkenhagen $^{13}/_{1}$ 62.) B: D. Hexe v. Klewan 01, 2. A. 03; Sacher-Masoch u. b. Masochismus 01; Ulrich v. Liechtenstein, N. 02, 2. A. 14; D. Bestie im Weibe 03 II, 2. A. 05; Lady Hamilton 04; E. Sadist im Priesterrock 04; Satans Töchter 05; Die Wölfin 06, 2. A. 14; „Wanda" ohne Pelz und Maske 06; Cäsarenwahn und Blutrausch 07; Gilles de Rais, das Urbild d.

Blaubart 08; Liebesleben im klass. Altertum 09; Lustige Tiere (m. M. L. Capeller) 11; Bunte Tiere (m. dems.) 11; Die hohe Schule d. Weltmannes 12, 10. A. 21; O Sonnenschein 12; Gesch. d. Flagellantismus I 13; Der Führer im Goldlande 14; Der Fahnenträger v. Verdun 15, 10. A. 16; Der Flieger von Ypern 15, 5. A. 16; Treufest vereint 15; Wir halten durch 15, 2. A. 16; Ich war auch dabei 16; Lucian, Lucius oder der Esel 21; Geschichten von Rübezahl 22. H: Afrikas Semiramis von Sacher-Masoch 01; Etienne Richet, Memoiren e. Junggesellen 10. Ue: A. de Nerciat, D. Teufel im Leibe 06. ( )

Schlieben, Frau Gertrud v. (Pf. Gerda von Robertus), ASV., DSch., ✠, /. Klotzsche b. Dresden, Goethestr. 9 I. (Dresden $^{30}/_{1}$ 73.) B: Vom Baum des Lebens, G. 08, 2. A. 12; Schattenrisse, G. 09; Hohelieder an d. Unbekannten 11; D. goldene Kugel, M. 13; Froh u. Freya, G. 15, 3. A.; Kriegsdichtgn. 16, 5. T.; D. deutsche Siegvertrauen, G. 17; Lenzsturm — Völkerfrühling, G. 18; Aus Deutschlands Schicksalsstunden, G. 18; D. Schwert St. Georgs, G. 19; Sonnensehnsucht — Sonnenglaube 19; Eine Gedankensünde, R. 21; Ich will Dir singen ein Hohelied (6 Lieder v. Rudi Stephan) 20. H: Balladenbuch deutscher Dichterinnen der Gegenwart (m. Tea Girardelli) 13.

Schlieben, Richard Thassilo Graf v., BB., Hauptmann. Berlin SW 11, Tempelhofer Ufer 29. (Sanditten i. Ostpr. $^{21}/_{6}$ 72.) B: Königin Zenobia u. d. Ruinen d. Sonnentempels v. Palmyra; Kunst u. Kunstgewerb. n. palmyr. Ausgrabgn.; Aphorismen über die Entstehung d. Madonnenkultus; Maria Immaculata; Gartenstädte; Jugendbundgärten; Schloß Oranienburg u. d. Hofjagd; Reiherjagd u. Falkensp. i. d. Mark.

Schlieymann, Hans, SDS., △, Ästhetik, Nov., Mag. Oberbaurat a. D. Berlin SW, Wilhelmstr. 9. (Strausberg $^{30}/_{11}$ 55.) B: Betrachtgn. über Baukunst 92; D. Tugendgracche, travest. Dr. 94; Wir Gebildeten 96; Der Einbrecher 98; Rache, R. 03; Humorige Leutchen 05; Volk — Staat — Presse 10; Geschäfts- u. Warenhäuser 12 II; D. Wenigen u. d. Vielen 18 II: Absonderliche Geschichten 19; Was d. Leben erfüllt, R. 20; Von seligen Herzen, R. 23.

Schlipköter, Wilhelm, L, ✠, Novellen, Hauptlehrer. Höhscheid-Solingen, Rheinprov., Bergerstr. 109. (Elberfeld $^{8}/_{7}$ 81.) B: Buch d. Mutter I 13, 23. T., II 19; Feldgraue Helden 16; Goldner Jugendmorgen, G. 16; Unser Kaiser — Unser Herzog 17; Mit fliegenden Fahnen, G. 17; Um die Kinderseele, ein Weckruf 20, 2. A. 22; Mein Jugendland 21, 3. A.; Frau Christa u. ihr Sohn 22, 3. A. H: Schmückt das Fest, Gedichte u. Aufführgn. für Fest- u. Freudentage, 5 Bdch.; Die christliche Kunst in Wort u. Bild, Kalender.

Schlippenbach, Albert Graf v., Rom., /, ✠, Hauptmann a. D., Hrsg. d. „Illustrierten Bodensee-Rundschau". Überlingen a. Bodensee, Seehalde. (Berlin $^{8}/_{6}$ 59) B: Strohwitwer 99; Schweden in Nürnberg 00; Feuerschein 04; Zur Gesch. d. hohenzoll. Souveränität in Preußen 06. *

Schlippenbach, Brunhilde Gräfin v. (geb. Gräfin Pestalozza), Rom., /, Dichtung, Schriftl. d. „Illustriert. Bodensee-Rundschau". Überlingen a. Bodensee, Seehalde. (Kissingen $^{31}/_{8}$ 76.) B: Die wir Flügel suchen (u. d. Pf. Erdmuthe v. Wels) 08; Freigeworden, R. 11; Schuld der Fürstin Henningen, R. 14. *

Schloß, Martin Friedrich, mittelalterl. Literatur, Legenden, Märchen, Mystik. Berlin NW 7, Dorotheenstr. 41. (Emmendingen, Bad. $^{4}/_{11}$ 95.) B: Legenden (Sammelband) 21, 5.—10. T. 22; Totentanz, Mysteriensp. 22, 2.—4. T. 24.

Schlossar, Anton, ✠, Kult.- u. Lit.✠, Dr. jur., RegRat., Dir. d. UBiblioth. i. R. Graz, Nibelungeng. 8. (Troppau $^{27}/_{8}$ 49.) B: Innerösterreich. Stadtleben 77; Erzh. Johann u. s. Einfluß 78; Österreich. Kultur- u. Literaturbilder 79; Kultur- u. Sittenbild. aus Steiermark 85; Die Literatur d. Steiermark 85, 2. A. 14; 100 Jahre deutsch. Dichtg. in Steiermark 93; Vier Jahrhunderte deutsch. Kulturlebens i. Steierm. 08; Erzh. Johann, Biogr. 08; Anast. Grün, Biogr. 09; Peter Rosegger 21; Mein Lebenslauf 23. H: Kalchberg, Schriften 78—80 IV; Steiermärk. Volkslieder 81; Steiermärk. Volksschauspiele 90; Lenaus Briefe an Reinbeck 96; Briefw. Erzh. Johann u. Prokesch 98; Werke von: Halm IV 04; Anast. Grün X 07; Lintner, Gedichte 09; Gräffer, Kl. Wiener Memoiren II 21; Peppl, Skizzen a. Wien 23.

Schloz, Emil, geschichtl. Roman, Notar. Faurndau-Göppingen, Württ. (Baltmannsweiler $^{27}/_{12}$ 61.) B: Was die Tannen rauschen, Schwarzwaldgesch. 93, 4. A. 95; D. Kampf um d. Stettenburg od. die Hohenloher u. Graf Eberhard im Bart, hist. Rom. 97; Schwabenalb, Hist. u. Sagen 97.

Schlözer, Leopold (Ludwig) v. (Pf. Eckart, Juniverus), ✕, Major a. D. Meran, Südtirol. (Stettin $^{6}/_{3}$ 63.) Ue: M. Maeterlinck: Die Blinden 96, 2. A. 02; D. Eindringling 97, 2. A. 01; Papst Pius XI, Alpine Schriften 24. B: Beiträge zur Kenntnis d. türk. Armee 01; Lehm op! Manöverskizzen 02; Unter sardischen Hirten 11, ins Italien. übers. 24; Generalfeldmarsch. Frhr. v. Loë 14, 2. A.; Doro-

thea v. Schlözer 22. H: Kurd v. Schlözer: Jugendbriefe 20; Petersburger Briefe 21; Letzte römische Briefe 24.

Schlund, Erhard, ÖffM., Religionswissenschaft, ⚓, Dr. phil., Lektor der Theologie. München, Franziskanerkloster St. Anna. (Siegenburg, Niederbay. $^{21}/_{7}$ 88.) B: s. G.-K.

Schlüter, Willy, SDS., ✉, ⚓, Ethik, ℞, Soziologie, Lebenswiss., Hrsg. d. „Zeitschrift f. Krüppelfürsorge". Berlin-Zehlendorf, Potsdamer Str. 50 III. (Hamburg $^{28}/_{7}$ 73.) B: Der Sonne entgegen 00; Jesus am Urdabrunnen 06; Also sprach Lodfafner 07; Warum denn sterben? 10; Mut u. Macht 11; Uwes Sendung (m. Hans Würtz) 14; Deutsches Tatdenken 19; Empormenschlichung 19; Führungskunde 24.

Schmahl, Frau Grete, geb. Wolf (Grete Schmahl-Wolf), Lyrik. Wien IX, Liechtensteinstr. 20. (ebda $^{21}/_{12}$ 82.) B: Das blaue Land 05; Die hellen Tage 10.

Schmahl-Wolf, Grete, s. Schmahl, Grete.

Schmalstich, Clemens, DB., Komposition: M., Optte., Lieder, Kammermusik, Berlin W 30, Eisenacher Str. 22. (Posen $^{8}/_{10}$ 80.) B: M. Peterchens Mondfahrt, M. 13; Die Wunderuhr, Ballett 14; Tänzerin aus Liebe, Optte. 15; Romantische Symphonie 20; E. Spiel ums Leben, Mimodr. 22; Faschingssuite 23.

Schmeißer, Felix, ASB., Erz., Nov., Skizze, ♆, /, ✍, Journalist., Red. Husum. (Rödemis b. Husum $^{19}/_{4}$ 82.) H u. B: Förster Heises schleswig-holstein. Feldzugserinnerungen (1848—51) 12; E. westschleswigsche Stadt in d. Jahren 1848—51 14; Friesische Gesichte 21; Nordfriesland 22; Anno 1848/51 23; Husum, die graue Stadt am Meer 24.

Schmertosch v. Riesenthal, Rich., ✍, Ψ, Genealogie, Dr. phil., Prof., ObStuDR. Leipzig-Gohlis, Wilhelmstr. 57 II. (Leipzig $^{10}/_{1}$ 64.)

Schmid, Anton (Pf. Bergschmid), alp. Touristik u. Belletrist., Dr. phil., Archivreferendar. München, Georgenstr. 93. (Ort bei Kochel $^{4}/_{4}$ 88.) B: Sonnenstieg, Dchtg. 19; Einleitung zu: „Der Waldfriedhof des Jägerregiments 3 in den Karpathen bei Macarlau". Herausgegeben vom Jägerregiment 3 18.

Schmid, Eucharius (Pf. Satanello), BA., /, Nov., Kritik, ℞, Handelsw., Dr. jur., Verlagsdir. Radebeul b. Dresden, Roonstr. 23. (Gemünden $^{29}/_{4}$ 84.) B: Erwerb u. Aufrechterhaltg. d. Patents 08; Eine Lanze für K. May 18. H: Karl May, Mein Leben 14; Halbblut 15; Geograph. Predigten 16; „Ich" 16; Der alte Dessauer 21; Aus dunklem Tann 21; Der Waldschwarze 21; Schloß Rodriganda 24; Vom Rhein zur Mapimi 24; Benito Juarez 24; K. May-Jahrbücher 20/25.

Schmid, Johannes, RP., Erzählung, Redakteur. München, Agnesstr. 54 III. (Trochtelfingen $^{4}/_{10}$ 91.) B: Ljubscha, Erz. aus der Schwäbischen Alb 21.

Schmid, Max, SJ., Priester. München, Kaulbachstr. 31. (Kirchheim, Schw. $^{8}/_{11}$ 75.) B: Handbuch für Opferseelen 20, 8. A. (36.—50. T.) 24; Die Opferseelen 20, 201.—300. T. 24. *

Schmid, Otto, BA., RP., Prof., Musikref. a. d. Sächs. Staats-Ztg. Dresden-A., Struvestr. 38 III. (ebda $^{6}/_{8}$ 58.) B: Th. Koschat 87; Ed. Kretschmer 90; Marx Krebs 92; Bunte Blätter 93; Musik am sächs. Hof 98; Franz Tuma u. d. böhm. Altmeisterschule Czernohorskys 01; Festschrift d. Tonkünstlervereins zu Dresden 04; Das geist. Band in Mozarts Schaffen 04; Michael Haydn 06; Fürstl. Komponisten aus dem sächsischen Königshause 06; Festschrift d. Dreyßigschen Singakad. 07; Merkblätter der Musikgeschichte 12; Richard Wagners Opern u. Musikdramen 19; Die Heimstätten d. Sächs. Landestheater 19; Rich. Wagner, Gedanken üb. s. Ideale u. s. Sendung 20; Die Kirchenmusik in d. Kathol. (Hof-) Kirche in Dresden 21; C. M. v. Weber u. seine Opern in Dresden 22; Die Sächs. Staatskapelle (1548—1923).

Schmid, Ulrich, Kultur- u. Kunst✍, Dr. phil., Hrsg. der „Walhalla". München, Elisabethplatz 2. (Niederrieden $^{4}/_{7}$ 76.)

Schmid-Breitenbach, Frz., Ehrenmitglied der MKG., SDS., ⚙. München, Schwanthaler Str. 81 I. (ebda $^{17}/_{8}$ 57.) B: Stil- u. Kompositionslehre in d. Malerei 03, 2. A. **Neubearb**: Jännicke, Handb. d. Ölmal.

Schmid-Noerr, Friedrich Alfred, DB., ⚓, ☉, ♆, Dr. phil., w. ao. UP., bzt. ins Privatleben zurückgetreten. Bercha bei Starnberg a. See. (Durlach $^{30}/_{1}$ 77.) B: J. G. Fichtes Philosophie u. ihre innere Einheit, Diss. 02; Friedr. H. Jacobi, Darstellung seines Lebens u. s. Philosophie 08; Die Gefangenen, Dr. 08; Mönch u. Philister 09; Der Herrgottssturm, N. 11; Straßen und Horizonte, G. 17; Ecce homo, Dr. G. 18; Wie St. Antonii Altar zu Isenheim durch Meister Matthis Grünewald errichtet ward, Ein Gespräch 21.

Schmidhuber, Erwin (Pf. Michael Kohlhaas), Erz., ☉, Amtsrichter a. D. Fürstenfeldbruck, ObBay., Ludwigstr. 20. (Laufen a. d. Salzach $^{14}/_{4}$ 66.) B: Heimat u. Weltkrieg, Kl. Gesch. 18.

Schmidkunz, Hans, BP., BA., ⚓, ✉, Dr. phil., Red., PrivDoz. i. Greifswald, Markt 2, und Berlin-Halensee, Halberstädter Str. 6. (Wien $^{7}/_{8}$ 63.) B: s. G.-K.

Schmidkunz, Walter, Skizze, Alpinismus, ●, Volkskde., ⁄, Anekdote, **Ue:** E.J. München 43, Sofienstr. 3. (Kiel $^{20}|_{8}$ 87.) **B:** Der Kampf über den Gletschern, Erz. 17, 3. A. 19; Das Kind; Christusmärchen I 23; Zwischen Himmel u. Erde, alpines Anekdotenbuch 24; Der Berg des Herzens, Erz. 24; Kletterführer durch d. bayr. Voralpen 10; Kochbuch f. Bergsteiger usw. 11, 6. A. 16; Die Skiläufersprache 20. **Ue:** Mummery, Bergfahrten i. d. Alpen u. i. Kaukasus 24; Finch, Mount Everest 24. **Red:** „Der Berg", alpine Monatsschrift. **H:** Die Bergbücher, eine Bücherreihe. *

Schmidl, Leo (Pf. Tribunus), Essay, ✝, Sozialkritik, Hrsg. d. Zeitschr. „Das Wort". Wien V, Zeilnhoferg. 12. (Budapest $^{17}|_{12}$ 04.)

Schmidl, Leopold (Pf. Poldi Schmidl), SDS., Musik, Chefredakteur. Berlin NO, Heinersdorfer Str. 28. (Brünn $^{4}|_{8}$ 77.)

Schmidl, Poldi, s. Schmidl, Leop.

Schmidt, Frl. Alma Katharina (Käte Lindner), RB., Roman, ⁄, Lehrerin. Bockwa i. Sa. (Dresden-Potschappel $^{12}|_{1}$ 72.) **B:** Z. schönen Königin, R. 24. *

Schmidt, C. W., ✍, ○, ✝, Dramaturgie, Ästh., ⚓, Kritik, ⁄, Bühnenbau, Geschäftsf. d. Verlags f. prakt. Kunstwiss., **Ue:** FEGAL. München. Rich.-Wagner-Str. 11. (Frankfurt a. M. $^{8}|_{8}$ 79.) **B:** Wesen d. Kunst 04, 3. A. 12; Antigone, Trilogie (m. Hugo Schoepyl) 04; Beatrice Cenci, Tr. (m. dems.) 05; Überwunden, Dr. (m. dems.) 07; Deutschlands Welthandel, Export-Nachschlage- und Auskunftsbuch, 6. A. 13; Bühnenbearbeitungen. ()

Schmidt, Carl Eugen, ✝, ✝, ⚓, Essays, D., ev.-luth. Pfr. u. Senior, Senator. Preßburg II, Nonnenbahn 23. (ebda $^{20}|_{10}$ 65.) **B:** Bilder aus dem Leben Jesu 06; Beiträge zur Gesch. der ev. Gem. A. B. zu Preßburg 06; Blätter d. Erinnerung 14; Unverzagt 14; Ehre sei Gott in d. Höhe 14; Versöhnt — Erlöst 15; Aus Gnaden selig 15; Friede auf Erden 15; Kraft, Mut u. Trost 16; Große Freude 16; Sieg 17; Halte, was du hast 17; Ein notgedrungenes Nachwort zum Reformationsjubiläum 17; Der Tag von Worms 21; S. d. Samarian, ein Frauenleben 21; Die luth. Kirche der Slowakei und der Kampf der Kirchengemeinde Preßburg 22; Des Christen Sein u. Werden 24; u. Schriften in magyarischer Sprache; u. a. **H:** Evang. Gemeindeblatt. **Red:** Christl. Gesangbuch f. ev. Gem. A. B. 95, 4. A. 13.

Schmidt, Carl Robert, WA., ✝, Erzählung, Kritik, Drama, Mittelschullehrer. Elberfeld, Kieselstr. 27. (Dillingen a. d. Saar $^{16}|_{8}$ 79.) **B:** Würfel, G. 04; Märchen- und Jugendspiele: Im Forsthaus zu Talheim 08; Der Zwerge Auszug 10; Der erste Christbaum 11; Ein Blütenstrauß, G. 11; Zwergkönigs Heimkehr 13; Die Stadt, G. 14; Die Fahne weht, G. 14; Das Gedicht in der Schule I 14; Sonnenleuchten, G. 16 (mit Peter Schröder); Sturmleutnants, G. 18; Die Blinde, Epos 18, 3. A. 23; Moloch, G. 19 (mit Ed. Dollerschell, Radierungen), Ein Totentanz, G. 19 (mit Ed. Dollerschell, Holzschn.); Klingling! Wer ist da? Kindergedichte 24.

Schmidt, C(onrad) M(artin), BB., ⁄, ○, Red. Berlin-Schöneberg, Berchtesgadener Str. 16. (Tannhausen $^{29}|_{4}$ 73.)

Schmidt, Curt-Wilh., s. Schmidt-Helling.

Schmidt, Erich K., SDS., ⁄, Skizze, Roman, Kritik. Berlin-Schöneberg, Werftr. 60. (Rawitsch $^{17}|_{9}$ 90.) **B:** Fahrt dch. den Harz, Skn. 17; Tage am Meer, Skn. 19; Die Tänzerin, R., 1.—3. A. 19.

Schmidt, Erich Ludwig, ⚓, Kulturw, ✝, Dr. phil., StudR. Berlin-Friedenau, Bederstr. 20 A. (Göttingen $^{16}|_{1}$ 81.) **B:** Schülerwandergn. am La Plata 10; s. auch G.-K.

Schmidt, (Hanns) Ernst Hermann Reinhold (Ernst Smithanders; Pierrot D'Holm; E. S.), BB., WJSB., ⁄, Kulturw, ✍, Landeskunde, ✉, ✝, Enzyklopädie, Reklame, Verkehrswesen, Reisen, Bibliophilie, Bibliographie, Heraldik, Genealogie, Kritik, Vorträge, Dir. d. Apparate-Bau-A.-G. Köln-Deutz, Constantinstr. 94. (Ulm a. d. Donau $^{16}|_{10}$ 96.)

Schmidt, P. Expeditus (Pf. P. Fr. Revocatus, A. Lignis), Lit.w, Kritik, OFM., Dr. phil., Kloster Füssen a. Lech. (Zittau $^{8}|_{8}$ 68.) **B:** Blüten vom Stamme des Kreuzes 95: Anregungen, ges. Stud. u. Vorträge 09; Vom Lutheraner zum Franziskaner 13, 2. A. 16, 3. A. 25; Faust, Goethes Menschheitsdichtung 23; Die schönsten Heiligenlegenden in Wort und Bild I 12, II 14; ; s. auch G.-K.

Schmidt, Franz-Werner, Roman, Dr. phil., Lektor d. Franz-Schneider-Verlag. Berlin-Grunewald, im Buchenеck 2 (Kolonie Eichkamp). (Straßburg i. Els. $^{16}|_{11}$ 88.) **B:** „Strindberg", eine Einführg. in seine Dramen 22. **H:** Die Romansammlung Der gute Schmöker 22/23, 10 Bände; Luxusgrafik Schneider, 12 Bände. **Ue:** Balzac, Die verlassene Frau 22; Merimée; Tamango 22; Gobineau, Die Liebenden von Kandahar 22.

Schmidt, Friedr. Walter, ⚓, Bear. u. Verw. d. Philos. LitArch. Berlin W 57. (Wilgersdorf $^{9}|_{4}$ 69.)

Schmidt, Gust., ✉. Berlin-Zehlendorf (Wa.), Burggrafenstr. 22. (Leipzig $^{29}|_{5}$ 72.) **B:** Der Zeitungsverleger als

Kaufmann 06; Das mittelalterl. Deutschland unserer Tage 21.

Schmidt, Hans (Hans Schmidt-Peschel), Dramatiker, Architekt. Berlin SW 61, Gneisenaustr. 65 III. (Bremen $^{26}/_{1}$ 95.) B: Schöpfungsgeschichten 19; Sturmwind u. Sonne, G. 21; Brand der Hölle, allegor. Sch.; Simson, Einakter; Tote Brüder, Einakt.; Rodemund Rochus, Sch. *

Schmidt, Hans-Walter (Dr. Faber, Reinhold Spieß), ASV., Zoologie, ♂, Dr. phil., Schriftstell., Dir., Mitgl. des Sonder-Ausschuss. d. deutsch. Jagdkamm., Landwirt. Erlangen, Landsitz Buckenhof, Hubertus-Haus. (Danzig $^{26}/_{8}$ 85.) B: Liebe und Schwert Nn. 16; Die Stimmen der Vergangenheit, R. 19; Gräfin Sige, R. 19; Es liegt im Blut, Jagdr. 19; Im Bannkreis des Weißen Todes, Nn. 20; Das Flüstern der Berge, R. 22; Herz u. Hand f. Vaterland, N. 16; Am Kilimandscharo, Erz. 19; Durch Tropenglut u. Wildnis, Erz. 20; Die Höllenjagd 13; Deutschlands Raubvögel I 12; u. a.

Schmidt, Johannes, Erz., ♀, AmtsgR. Zinten, Ostpr. (Berent, Westpr. $^{28}/_{4}$ 68.) B: Trost, Kraft u. Freude in Gott, G. 17.

Schmidt, Karl, Musikw., Dr. phil., Prof., StudR. a. d. Augustinersch. Friedberg, Hess., Am tauben Rain 6. (ebda $^{16}/_{7}$ 69.) B: Gesch. d. „Musikvereins" 94, 04, 09 u. 18; Quaestiones de musicis scriptoribus Romanis 98; Beiträge z. Frage d. rationelleren Gestaltung d. Gesangunterrichts im Gymn. 98; Hilfsbuch f. d. Unterricht i. Gesang 02; Geistl. Liederbuch 04, 2. A. 13; Wilh. Hill, Leben u. Werke 10; Die Tätigkeit der Rich. Wagner Stipendienstiftung, Ortsgr. Friedberg 04/13. 13; Arien-Album 12/15 X; Kirchenmusik. Veranstaltungen 17; Beitr. z. Kenntnis d. musik. Lebens in Friedberg 18. H: P. Gerhardts geistl. Lieder in neuen Weisen v. Fr. Mergner 07, 2. A. 09.

Schmidt, Kurt, RP., Politik, Indologie, Stenographie, Dr. jur., Red. d. Münch. Neuest. Nachr. Pasing-München, Rembrandtstr. 19. (Berlin $^{16}/_{1}$ 79.)

Schmidt, Leopold, Musik♂ u. -Kritik, Dr. phil., Ref. d. „Berl. Tagebl." Berlin W, Nollendorfstr. 31. (ebda $^{1}/_{4}$ 60.) B: Meister d. Tonkunst im 19. Jahrh. 08; Beethoven-Briefe 08, 2. A. 12 Aus dem Musikleben d. Gegenwart I u. II 09 u. 13; Brahmsbriefe 10; Mozart-Biogr. 11; Führer dch. R. Strauß' Ariadne 12; Erlebnisse u. Betrachtungen 12; Führer dch. Rezniceks „Blaubart" 20. ()

Schmidt, Lothar, (Pf. f. Goldschmidt, Loth.) Pl., ♀, ✓, Nov., Krit., ☾, Ue: IF, Dr. phil., Berlin-Wilmersdorf, Deidesheimer Str. 12 III. (Sorau $^{4}/_{8}$ 62.) B: Die Heilige Sache, Kom. 05; Der gerettete Selbstmörder, Nn. 17; Die Renaissance in Briefen I 08; Nur e. Traum, Lsp. 09; Entgleisung, Kom. 11; D. Venus m. d. Papagei, Kom. 12; D. Buch e. Frau, Lsp. 12; Perlen, Lsp. 16; Das Enkelkind, Kom. 17; Das Schloß am Wannsee, Schw. 18; Der Mann vor 50 Jahren, Kom. 19; Foxtrott, Kom. 20; Die Unmoralischen, Kom. 23; Devisen, Kom. 24.

Schmidt, Marie (Pf. Mirjam Schmidt), ♀. Potsdam. (Breslau $^{16}/_{8}$ 62.) B: Kinderland, G. 16; Goldene Jugend, G. 21.

Schmidt, Mirjam, s. Schmidt, Marie.

Schmidt, Otto (Pf. Schmidt-Gibichenfels), BSK., Politik, ♃, Naturw., ✓, ☭, Dr. phil. Berlin-Friedenau, Kaiserallee 138. (Nietleben b. Halle a. d. S. $^{26}/_{1}$ 61.)

Schmidt, Otto Eduard, röm.u. Heimat♂, ObStudDir. i. R. Prof., Dr. Dresden, Blochmannstr. 7. (Reichenbach i. V. $^{21}/_{6}$ 55.) B bzw. Beard: s. G.-K.

Schmidt, Otto Ernst, s. Ernst, Otto.

Schmidt, Paul Ferd., SDS., Kunst♂, Dr. phil., I. Direktor d. Städt. Samml., Kunstpfleger. Dresden-A., Eisenstuckstr. 27. (Goldap i. Ostpr. $^{7}/_{4}$ 78.) B: s. G.-K.

Schmidt, Peter, AV., Red., Inh. d. Ztgsbureau „Argus". Berlin SW 48, Wilhelmstr. 118. (Waldböckelheim, Rhld. $^{1}/_{4}$ 79.)

Schmidt, Rudolf, ♂, märk. Heimatkde., Red. d. Oberbarnimer Kreisbl. in Freienwalde (Oder) u. Hrsg. d. „Brandenburg", Zeitschr. f. Heimatkunde u. Heimatpflege u. des „Oberbarnimer Kreiskalenders". Eberswalde, Michaelisstr. 8. (Dillingen, Bez. Trier $^{8}/_{1}$ 75.) B: Deutsche Buchhandler, Deutsche Buchdrucker 01/08 VI; Vorläufer der Allgem. Vereinigung Deutscher Buchhandlungsgehilfen 02; D. Orts- u. Flurnamen d. Stadt Eberswalde 04; D. Rathaus d. Stadt Eberswalde 1300 bis 1905 05; Beiträge zur Geschichte von Lichterfelde b. Eberswalde 06; Liepe am Finowkanal, Allerlei aus sein. Vergangenheit 07; Chorin, Kloster u. Amt 09; Märk. Sagenbuch I 09; Eberswalde 10; Gesch. d. Stadt Wriezen a. Oder 10; Kloster Chorin in Wort u. Bild 11; Eberswalder Baudenkmäler 11; Eberswalde in Sage u. Geschichte, Sitte u. Brauch, Lesebuch 12; Das Geschlecht derer von Barfuß 13; Der Großschiffahrtweg Berlin-Stettin 13; B. markisch. Mühlen u. Müllern 14; Eberswalder Kriegsblätter 15; Chronik von Falkenberg (Mark) 16; Geschichtliches üb. Abdeckerei-Privilegien 20; Sagenschatz d. uckermarkisch. Kreises Angermünde 20; Freienwalder Sagenbüchlein 21; Kloster Chorin, 4. u. 5. A. 21—22; Sagenschatz d.

neumärkisch. Kreises Königsberg 22; Sagenschatz d. uckermärkisch. Kreise Prenzlau u. Templin 22; Durch die märkische Heide, Bilder u. Skizzen 22, 2. A. 23; Der Freienwalder Gesundbrunnen 24; Das Finowtal in Sage u. Gesch., Sitte und Brauch 24; Eberswalder Wanderbuch 24.

Schmidt, Walther, DB., Drama, Dr. **Döbeln** i. Sa. (Leipzig $^{22}/_{12}$ 72.) **B:** Friderieus secundus, Dr. 17; Die alte Schule, Bst. 18; Sesenheim, Dr. 20; **Kleon der Gerber,** Dr. 21; Der Gemütsmensch, Lsp. 21; W. d. Sirocco weht, Dr. 24.

Schmidt, Werner (Schmidt-Schönebeck), **Kunstmaler.** Menzenschwand, Amt St. Blasien (Schwarzwald). (Hinterdorf-Schönebeck a. d. Elbe $^{22}/_{8}$ 97.) **B:** O sieh, wie ist die Welt so schön! Lieder und Bilder, G. 22.

Schmidt, Wilhelm, Bonn, jetzt: Schmidtbonn, Wilh.

Schmidt, Frau Wilma, (Pf. Wilma Simon), Mädchengesch. Wunsiedel i. Bay. (ebda $^{22}/_{11}$ 00.) **B:** Gretel Wirbelwind u. a. lust. Gesch. 17, 22.

Schmidt-Breitung, Hellmuth, ✍, Dr. phil., StudR. a. d. Fürstenschule St. Afra. Meißen, Freiheit 8. (Dresden $^{11}/_{4}$ 84.) **B:** s. G.-K.

Schmidt-Faxmiller, s. Schmidt-v. Miller.

Schmidt-Gibichenfels, s. Schmidt, Otto.

Schmidt-Helling, gen. Victor Helling, Rom., Hum., Exotika, Jug.-Erz., Hptm. a. D. Berlin-Steglitz, Jever Str. 5. (Freiberg $^{27}/_{11}$ 74.) **B:** Das gebrauchte Herz; Prinzessin ohne Land; Aus hartem Holz; Hoheit i. B.; Exotische See- u. Reiseerlebnisse; Unter Indiens Sonne, 8. A. 21; D. Schloß d. Zweitgebornen; Die ums Leben spielen; D. Becher v. Benepartus; Schön Ulla; Geißel der 500 23; u. a.

Schmidt-Karlo, PA., AEV., ⌂, Artistik, Oberspielleit. Deutsches-Theater-Variété. München, Bavariaring 41. ($^{16}/_{6}$ 80.) **B:** Fidele Ehen, Einakter 06; Sonnenhof, Dchtg. 17.

Schmidt-Peschel, s. Schmidt, Hans.

Schmidt-Schönebeck, siehe Schmidt, Werner.

Schmidt-van Miller, Frl. Anny, AEV., ✎, Roman. Leipzig-Marienhöhe, Naunhofer Str. 27. (Frankfurt a. M. $^{14}/_{6}$ 92.) **B:** Einst waren wir Winde, G. 21; König Marich (aus d. Tagebuch einer Frau) 21; Der Läufer ums Morgenrot, R. 22; Die Sphinx von Schloß Ledeck, R.

Schmidtbonn, Wilh., DB., GDS., ⌂, Nov., ✎. Rottach, Oberbay. (Bonn $^{6}/_{3}$ 76.) **B:** Mutter Landstraße, Dr. 01; Uferleute, Nn. 03; D. goldene Tür, Dr. 04; Raben, Nn. 04; Der Heilsbringer, R. 06; Der Graf von Gleichen, Dr. 08; D. Zorn des Achilles, Tr. 09; Hilfe! Ein Kind vom Himmel gefallen, Tragikom. 10; D. spielende Eros, Lsp. 11; Lobgesang d. Lebens, G. 11; D. verlorene Sohn, Dr. 12; D. Wunderbaum, Leg. 13; D. Stadt d. Besessenen, Dr. 15; Menschen u. Städte im Kriege 15; Krieg in Serbien 16; D. Geschlagene, Dr. 20; Die Schauspieler, Lsp. 21; D. Fahrt nach Orplid, Dr. 22; D. Flucht zu den Hilflosen, E. 22; D. Garten der Erde, M. 23; Verzauberte, N. 23; D. Pfarrer von Mamz, Dr. 23; Maruf, der tolle Lügner, Lsp. 24; D. unerschrockene Insel, Sk. 24.

Schmidtz-Hofmann, C. v., s. Brepohl, Friedr. Wilh.

Schmied-Kowarzik, Josef, ✍ d. Sports, Beamter i. R. Mödling b. Wien, Pfarrg. 20. (Wien $^{26}/_{12}$ 50.) **B:** Fechtbüchlein 94; Duellbuch 96.

Schmied-Kowarzik, Walther, ⌂, Psychologie, Ästhetik, Dr. phil., UP. Dorpat in Estland, Pastoratstr. 10, Ferienadr.: Mödling b. Wien, Pfarrg. 20. (Mödling $^{22}/_{8}$ 85.) **B:** Zeit u. Raum 08; Intuition 10; Umriß e. neuen analyt. Psychologie 12; Ein Weltbund des Deutschtums 16; Die Gesamtwissenschaft vom Deutschtum und ihre Organisation 18; s. auch G.-K. H: Leibnizens Deutsche Schriften: I. Muttersprache u. völkische Gesinnung, II. Vaterland und Reichspolitik 16.

Schmiedel, Otto, †, GP., Dr. theol. Eisenach. (Juli 58.) **B:** E. Woche in d. japan. Christengemeinde zu Tokio 88, 4. A. 95; Inspiration 90; Die Apokalypse u. die Apokalypsen 91; Kultur- und Missionsbilder a. Japan 91, 2. A. 94; Das Wunder in s. Verhältnis zu Religion u. Wissenschaft 91, 2. A. 02; Was lehrt und lernt der Missionar in Japan 98; In der Fremde daheim 02; D. Hauptprobleme d. Leben-Jesu-Forschung 02, 2. A. 06; Rich. Wagners relig. Weltanschauung 07; Primitive Religion b. Natur- u. Kulturvölkern 07; Die Deutschen in Japan 20.

Schmieder, Arno, ✍, ⌂, Prof., Ob-StudR. Leipzig, Pfaffendorfer Str. 40. (Mitteliaida $^{22}/_{1}$ 70.) **B:** Zahl u. Zeit; D. Kampf zwisch. d. vier- u. fünfdimensional. Weltgefühl; Der Aufsatzunterricht auf psychologisch. Grundlage 04, 3. A. 19; Natur u. Sprache 06, 2. A. 19; Erleben u. Gestalten 12, 2. A. 22; Schaffende Arbeit 13; Leipzig heute u. vor 100 Jahren 13; Der Schulaufsatz 14; Deutschlands Schicksal 20.

Schmitt, Askan, GDS., ⁄. Weimar, Liszstr. 29. (Spandau $^{13}/_{1}$ 67.) **B:** Herrn Manfred Pulvermüllers Wanderung von Lindenstadt nach Koldenbreit 10; Deutschland in Thüringen, Lsp. 11; D. Schwanke d. Tullius Linsenbaum 19; Gedanken üb. Gott, d. Welt u. d. Theologie 19; Ragu 19; Ritter, Tod u. Teufel 19; Die drei Wandervögel 19; Mandolinenklub f. kulturelle Ethik 19; Der dritte Wunsch 21;

Fräulein Elfriede Pinkepanks Verlobungsgeschichte 24; Störungen 24; Unberühmte Frauen berühmter Männer 24.

Schmitt, Christian, ♆, /, Oberfekr. a. d. Bad. Landesbibl. Karlsruhe, Stephanienstr. 4 I. (Geudertheim $^{26}/_{8}$ 65.) B: Alsalieder, G. 91, 3. A. 14; Neue Gedichte 01; Die Weihnachtsboten, Szen. Prolog 02; Aus Höhen u. Tiefen, G. 06; Goethe im Elsaß 10; Ausgew. Gedichte 14; Zu Kampf u. Sieg, Kriegs-Gedichte 15, 3. A. H: C. W. Faber, Vermächtnis (hinterlass. G.) 06; Friedrich Michel, Asraklänge, G. 06; Friedrich Michel, Deutsche u. englische Ged. 24.

Schmitt, Ernst, schöne Literatur und Wirtschaftspolitik, deutscher Generalkonsul in Mailand, Kommissar des Auswärtigen Amts für Reparations- und wirtschaftliche Verhandlungen. Mailand, Via Goito 11. (Lauterbach i. Hessen $^{14}/_{8}$ 79.) B: Hochzeit, R. 20; Am Anfang war die Kraft, R. 20; Das Jahr, Sonette 20; Die Wiederaufrichtung Europas 21; Die Heimkehrer, R. 24.

Schmitt, Heinr. (Fabricius), SDS., B.-K., Bühnenautor u. Publizist, /, gr. Reportage, Mitarb. vom Stadt-Blatt der Frankfurter Zeitung, d. Frankfurter General-Anzeigers, d. Mittelland, d. Kultur, Presse-B. d. Schumann-Theaters. Frankfurt a. M., Hermannstr. 44 und Berlin-Nikolassee, von Luckstr. 8. (Wien $^{9}/_{8}$ 94.) B: Kain, Sch. 12; Die Stärkere, Sch. 15; Die feste Überzeugung, K. 17; Komödie der Wirklichkeit, K. 18; Fünf Tage einer Revolution, histor. Überblick 19; Die rote Hölle in Ungarn, hist. Überblick 19; Exzellenz, R. 19; Graf Tisza, Trag. 20; Vision, Trag. 21; Der Titan, Sch. 21; Man weiß es nie, Kom. 22; Die Technik des modernen Dramas, Einführung 22; Das Loch in der Luft, Nn. 22; Zehn Jahre Neues Theater zu Frankfurt a. M., Almanach 22; Begegnungen, Priv.-Druck, G. 22; Das große Erlebnis, Kom. 24; Die goldene Horde, Kom. 24; Der Titan, R. 24; Im Pavillon, Rok.-Sp. 24; Die Welt im Spiegel, Revue-Bearbeitung.

Schmitt, Josef Adolf (Pf. Saladin), RB., Verband „Deutsche Turnpresse", ♆, /, ♑, Weinfach. Bingen a. Rh., Rathausstr. 22. (ebda $^{6}/_{8}$ 81.) B: Vine Culture and Wine Trade of Germany 07; D. Lage d. Weinbaues u. Weinhandels 10; Anno 1813 13; Auf verlorenem Posten 14.

Schmitt, Karl, Lit.♑, Domkapitular. und Regens des Priesterseminars. Osnabrück, Große Domsfreiheit 5—6. (Hamburg $^{21}/_{8}$ 72.) B: Der moderne Roman 08. H: Hebbels Nibelungen 06, 5. A. 21.

Schmitz, Alexander, Schriftsteller. Wien VIII, Lange Gasse 44. (ebda $^{6}/_{4}$ 72.) B: Das Weib 20; Die Liebe, Erz. 21; Rosa Scaris Liebesabenteuer, R. 22; Vor der Sündflut, R. 22; Ein Weib der Liebe, R. 23.

Schmitz, Arnold, Musikwissenschaft, Dr. phil., Privatdozent an der Universität Bonn. Bonn a. Rh., Kronprinzenstr. 2 b. (Sablon b. Metz $^{11}/_{7}$ 93.) B: s. G.-K.

Schmitz, Balthasar, s. Kober, A. H.

Schmitz, Carl, DB., Drama, ♆, Belletrist., ♫, Schriftstell. Altona, Winklerplatz 3. ($^{14}/_{8}$ 80.) B: Kain, Tr. 07; Peitsche, Sch. 11; Wenn die Liebe stirbt, Dr. 12; Tolle Graf, Lsp. 15; Vom Ritter, der sich selbst erlöste, M. 17; Eine königl. Frau, R. 21; Karthago, Tr. 21; Sonnenpilger 21; Beichte eines Namenlosen, Dchtg. 21; In zarte Frauenhände, Dchtg. 21; Das neue Leben, Tr. 21; Das harmonische Theater, Ess. 23; Muschi, Optte. 23; Die Entgleisten, Lsp. 24.

Schmitz, Eugen, RB., Musikwiss., Dr. phil., ao. LHSchB., MusikRed. der „Dresdner Nachrichten". Dresden, Hübnerstr. 17. (Neuburg a. D. $^{12}/_{7}$ 82.) B: s. G.-K.

Schmitz, Georg, RB., Kunstgewerbe, Technik, Red. v. „Westermanns Monatsheften". Berlin-Steglitz, Lauenburger Str. 5. (Niedermendig, Eifel $^{12}/_{12}$ 84.) B: Kultur u. Technik 23.

Schmitz, Frau Maria, geb. Köhler (Pf. R. Fabri de Fabris u. Angelika Harten), DSch., Belletristik. Aachen, Wallstr. 35. (Neuß a. Rh. $^{30}/_{8}$ 58.) B: Aus Wildfangs Kinderjahren 97, 18. A. 20; Draußen in der Welt 97, 15. A. 20; Wildfang im Pensionat 98, 18. A. 19; Aus Wildfangs Brautzeit 02, 12. A. 18; Im Waldparadies, Erz. 08, 5. u. 6. A. 20; Ruth Hergarten, R. 11, 2. A. 21; Schnurri, e. Gesch. v. Kindern u. Kätzchen 21; Wandlungen, R. 21; Auf d. Waldwiese, Kind.-Märch.; D. Zauberburg; Im Schatten d. Schuld, R.; Die da wandern u. irren, R.; Die Goldmaria, R.; Die Wacholderleute, R.; Am Wichtelborn, M.; Im Zauberland M.; Die Wasserfrau, M.; Prinzessin Hochmut, M.; u. a.

Schmitz, Oscar A. H., SDS., Erz., ♆, O, Essay. Salzburg, Generalihof. (Homburg v. d. Höhe $^{16}/_{4}$ 73.) B: Englands polit. Vermächtn. a. Deutschland durch B. Disraëli: D. Land ohne Musik; Was uns Frankreich war; D. wirkliche Deutschl.; D. Weltanschauung der Halbgebildeten; Fahrten ins Blaue; Casanova und andere Charaktere aus der großen Welt; Brevier für Weltleute; Bürgerliche Boheme; Herr von Pepinster und sein Popanz; Haschisch; Don Juan und die Kurtisane; Ein deutscher Don Juan; Der hysterische Mann; Orpheus; Brevier

für Einsame; Brevier für Unpolitische; Der Geist der Astrologie; Das rätselhafte Deutschland; Scheinwerfer über Europa; Das dionysische Geheimnis; Menschheitsdämmerung; Psychoanalyse und Noga; Die Geister des Hauses, Jugenderinnerungen; Der österreichische Mensch.

Schmitz, Paul (Dominik Müller), SES, Dialekt-Ω, ♆, Humor, Dr. phil., Archivangest. Basel, Schweiz. (ebda $^{16}/_{1}$ 71.) B: Verse 08, 2. A. 09; Neue Verse 10; Verse, drittes Bdch. 13; Basler Theater, Dialektstücke u. Sk. 14, 2. A. 22; Die kalte Pastete usw., Erzn., Skn. 15, 2. A. 23; 5 Tage in Belgien, Reiseeindrücke 15; Liebesleier 17; Im Winggel, J. 17; Spanische Geschichten 18; Mein Basel, G. 20, 2. A. 22; Zeitgedichte 21; Herrn u. Frau Bims Romreise, Kom. Epos 23. H: Der Samstag, Ztschr. 05—14.

Schmitz-Cardauns, Lilli, Erzählungen. Grevenbroich, Rhl., Schanze 22. (Köln $^{20}/_{11}$ 79.) B: Hermelinchen u. seine Brüder, Geschn. u. Abent. v. Kindern 24. *

Schmücker, Else, s. Nachtr.

Schmückle, Georg, ♆, Ω, ⚔, Dr. jur., Herausgeb. d. Monatsschr. „D. Schwäb. Bund", nachmals „Oberdeutschland". Cannstatt, Taubenheimstr. 12. (Eßlingen a. N. $^{12}/_{6}$ 80.) B: Gedichte 15; Neue Gedichte 21; Lichter überm Weg 21; Haubitzen vor! 22; Die Muschel des großen Pan 23. Schwäb. Kunde aus dem großen Krieg, Bd. II—IV 18/19.

Schnack, Anton, RVB., ♆, Essays, Kritik, Feuill.-Red. d. „Neu. Bad. Landesztg." Mannheim, Heinrich-Lanz-Str. 30 II. (Mieneck, Unterfr. $^{21}/_{1}$ 93.) B: Strophen der Gier, G. 19; Die Tausend Gelächter, G. 19; Der Abenteurer, G. 20; Tier rang gewaltig mit Tier, G. 20.

Schnack, Friedrich, ♆, Novelle, Roman, Kritik. Adr. d. Verl. Jakob Hegner, Hellerau bei Dresden. (Mieneck, Unterfrank. $^{8}/_{6}$ 88.) B: Herauf, uralter Tag, G. 13; D. kommende Reich, G. 20; Traumfuge, N. 21; Vogel Zeitvorbei, G. 22; Der Zauberer, G. 22; Klingsor, Zauber-M. 22; Die goldenen Äpfel, R. 23; Die tödliche Reise, N. 23; Die Hochzeit zu Nobis, R. 24; D. blaue Geisterhaus, G. 24.

Schnackenberg, Ernst, SDS., /, Volksbildg., Rezitator. Altona, Elbe, Marktstr. 51. (ebda $^{11}/_{7}$ 82.) B: Die Männer der Rebekka Meinert, N. 21; Abseits, niederdeutsche Nn. 23.

Schnehen, Rud. Frhr. v., geschichtl. Roman, k. u. k. Oberförster a. D. Graz, Volksgartenstr. 3. (Salzburg $^{2}/_{8}$ 68.) B: Aus Paris Lodrons Tagen, R. aus Alt-Salzburg 08.

Schneickert, Hans, Kriminalistik u. Kriminalpsychologie, Dr. jur., UDoz. Berlin-Halensee, Nestorstr. 14. (Wattenheim, Rheinpf. $^{10}/_{6}$ 76.) B: D. Weib als Erpresserin u. Anstifterin; s. auch G.-K. H: Kleine kriminal. Bücherei.

Schneider, Albert, ♫, Erz., Prof., Dr. Karlsruhe, Baden, Herbstr. 5. (Neckargemünd $^{11}/_{11}$ 78.) B: Wirklichkeiten, eine Kritik d. philos. Spekulation 10; Madonna N. 22; D. Einsiedler u. sein Schicksal, Erzählde. Dchtgn. 24. *

Schneider, Albert, SDS., Belletristik. Liebertwolkwitz b. Leipzig. (Glauchau $^{7}/_{11}$ 95.) B: Der Dichter 19; Nackte Menschen 20; Der Liebe Dreiklang 21.

Schneider, Bernh., dram. Lit., Ob.-Postsekr. Köln-Dellbrück, (Köln $^{1}/_{6}$ 72.) B: Peter, der Flötenspieler, Lsp.; Der Arme u. der Reiche, Lsp. 10/12; (m. Hennes) Johannes u. s. Reisekamerad, Pst. (Mus.: Prof. Heuser) 16. ( )

Schneider, Emil (Pf. E. Sartorius), Epos, LL.D., Schriftleiter. Hasbrouck Heights, N. J., 214 Kipp Av., Nordamerika. (Mühlberg a. d. E. $^{30}/_{1}$ 39.) B: Poetenbibel 79, 3. A. 02; Isabella, Dr. 80; Heldenbücher 82, 3. A. 99; Ulfila, Dr. 82; Flickschneidereien 83, 2. A. 98; Reisetagebuch 85, 2. A. 03; Waldpot v. Bassenheim 85; Deutsche Taten 05; Söhne Teuts 07; Amerika, E. 08; Lipsia 09; N. deutsche Heldenbücher 14f.; Die Deutschen v. Boonville am Missouri, Heldenlied 15, 2. A.; Des deutschen Dante Wanderungen durch Himmel, Hades und Hölle 18—24; Ges. Werke des heimwehbangen Weltwanderers, Heft 1—20 23, I 24. Ue: Emerson, Führung d. Lebens 62, 5. A. 00.

Schneider, Georg, RVB., /, Kgl. HofM., Red. an „Wolffs Telegr.-Bureau". Berlin SO, Schmidstr. 25. (ebda $^{10}/_{7}$ 63.)

Schneider, Guilherme Volbrandt, DB., Drama, stud. phil. Leipzig, Dittrichring 5. (Itajahy, Brasilien $^{1}/_{6}$ 96.) B: Endspiele, Einakt. 22; Die Jungfrau, Dr. 23; Dolly Rosa, Einakt. 23; Ritter, Tod u. Teufel, Tragikom. 23; Der Weg ins Nichts, Trag. 23; Robb der Jüngling, Dr. 24; Erdenfahrt des Menschen Geisterban, paradoxe Kom. 24.

Schneider, Heinrich, ♏, ♫, Kritik, StudR. Sterkrade, Rhld., Wilhelmstr. 54 I. (Köln $^{18}/_{11}$ 88.)

Schneider, Hermann, Deutsche Sprach- u. Lit.♏, Dr. phil., o. UP., Präs. d. Stuttgarter Lit.-Vereins. Tübingen, Lenaustr. 2. (Zweibrücken $^{13}/_{6}$ 86.) B: s. G.-K.

Schneider, Frau Lena, gen. Stein-Schneider, DB., Lieder, Märchen, Ω. Berlin W 15, Lietzenburger Str. 6. (Leipzig $^{6}/_{1}$ 74.) B: Drosselbart, M. 13; Prinz Heldenmut, M. 14; Lustige Liebe, Optte. 19.

Schneider, Manfred, Dr., ♆, Lit.♏. Stuttgart-Degerloch, Werastr. 2. (Stuttgart $^{24}/_{6}$ 84.) B: D. Expressionis-

mus im Drama 20; Im Atem der Welt, G. 21; Einführung in d. neueste deutsche Dichtung 21; Dom unter Sternen, G. 23; Christoph Cauers Armut, Erz. 24. H: Hölderlins Werke 21 IV, 2. A. 22; Eichendorff, G. 21; Droste-Hülshoff, G. 21; Hölderlin, Oden u. Hymnen 22; Angelus Silesius, Geistreiche Sinn- u. Schlußreime aus seinem Cherubinischen Wandersmann 22; Der junge Goethe, Die Hauptstücke seiner Lyrik aus der Zeit vor Weimar 22; Droste-Hülshoff, Werke 23 II; Dreiundzwanzig neue Droste-Briefe 23; Kleists Werke 24 IV; Jean Paul, Auswahl 24 II; Kristallbücher, Nov.-Reihe 24. Ue: Blüten u. Schwerter, Nachdichtungen japanischer Lieder 23.

Schneider, Martha verw., geb. Willkomm (Pf. M. Willkomm-Schneider, Benvenuto Sartorius), ASV., Nov. Jena, Weimar-Geraer Bahnhofstr. 5. (Tharandt i. Sa. $^{10}/_{2}$ 56.) B: Narowanire u. a. Nov. 90; Dmitri 90; Schattenbilder 96; Verirrt 04; Ein letzter Wille 05; Herbstfäden 12.

Schneider, Paul, Dr. med., Prakt. Arzt. Bienenmühle i. Sa. (Ebersbach $^{22}/_{11}$ 72.) B: Lebensglaube eines Arztes 21; D. sittliche, wirtschaftl. u. politische Wiederaufbau nach den Gesetzen des Eigenwillens.

Schneider, Robert, PJ. & S., Dialekt-D, Kaufm. Darmstadt. (ebda $^{6}/_{12}$ 75.) B: D. verwechselte Brief, Lsp. 02; Heinerblut, G. 05/07 II, 2. A. 10; Liewesbennel, Schw. 05; D. Wildjau, Humoresken 10, 2. A. 21; Lyrisches u. Lustiges 20/21, 4. A. 22.

Schneider, Rudolf, DB., SDS., Schriftstell. München, Wilhelmstr. 6. (Antwerpen $^{6}/_{3}$ 90.) B: Kaber, N., 5. T. 22; Sekunde der Freiheit, Sch. 22; Jagd auf Toren, N., 3. T. 23; Die Straße des Gelächters, Erz. 24; Ring mit rotem Stein, N. 24; Abend, Nacht, Morgen, F.; Bürl, F.; Hände, F.; Schatten, F. 20, 21, 22, 23.

Schneider, Frl. Thekla, D. Friedrichshafen a. Bodensee, Friedrichstr. 14. (Ravensburg $^{10}/_{6}$ 54.) B: Wellen v. Bodensee 82; Aus alten Tagen, E. 85; Geb., 2. A. 89; Frau Wendelgard, E. 93; Irmentrud, N. 97; Tannenreis, 2 Weihn.-Gesch. 98; Hinaus, Ged. 04; Heckenrosen, Erzn. 08; Schloß Meersburg, Annette v. Drostes Dichterheim 12. ( )

Schneider, Wilh., s. Schneider-Clauß.

Schneider-Clauß, Wilh., WSB., Mundartdichtg., Dr. phil., Prof. Köln, Brüseler Platz 11. (ebda $^{10}/_{5}$ 62.) B: Gesch. d. Großen Karnevals-Ges. in Köln, 2. A. 94; Aus deutsch. Frauen Ruhmeshalle, Dchtg. 94; Jubeljahr d. Gr. Karnevalsgesellsch. 94; Us unse Lotterbovejohre, N. 94/95 II; D. Gymnicher Ritt, N. 95; Ming eezte Liebschaff, N. 97; Auf d. platten Lande, N. 02; Fletten un Blotsbröppcher, G. 07; Us dem Ahle Poßhof, N. 07; Alaaf Kölle! N. 08; Zwesche Kringspooz un Eigelstein, N. 09; Heimgefunge, Bst. 11; De Eierkönigin, Bst. 12; Unger der Krützblom, Bst. 13; D. wirkl. Geheime, Bst. 14; Et große Loß, Bst. 16; Aachunveezig, Bst. 19; Der Schubberhot, Bst. 19. H: Kölner Kommersbuch 96.

Schneider-Foerstl, Frau. Passau, Schillerstr. 10. (Rabenstein i. Böhmerw. $^{6}/_{8}$ 85.) B: Aus d. Urne d. Lebens, Nn. 24; Unter d. Geißel d. Lebens, N. 24; Märtyrer d. Liebe, N. 24; D. Liebe d. Geigers Rabanyi, N.; Eine Nummer zu klein, Optte. *

Schneiderfranken, Joseph, s. Bö Yin Rä.

Schneidhuber, Frau Thea Graziella (Pf. Thea Graziella), DB., SDS., O, T, /. Bad Tölz, Oberbay., Villa Mignon. (Lyck, Ostpr. $^{8}/_{8}$ 81.) B: Ruth Richter, Sch. 05; Ihr Erdenwallen, Dr. 06; Im Spiegel der Seele, G. 06; Spiele d. Schicksals, Skn. 08; Versteckte Wahrheiten, Satir. 12; Göttin Weib, Dr. 13; D. Reichsversicherg. f. Hausangestellte 13; D. Mädchenschutzhaus in Berlin 14; D. Unpatriotische, R. 15; Karthagos Niedergang, Dr. 18; D. Prophetin, Dr. 20; Sauls Tochter, R. 23; Pastellbilder aus ein. klein. Stadt 24.

Schneidt, Karl (Pf. Karl von Klarenthal, Hans Streit, Mephisto), Hrsg. der „Tribüne". Strausberg 2 i. d. Mark. (Rußhütte, Kr. Saarbrücken $^{12}/_{8}$ 54.) B: Sozialpolit. Schriften, krit. Essays, Satiren, „Briefe an d. Kaiser", Dramen, Romane, Novellen, Humoresken. H: In Wehr u. Waffen.

Schnellbach, Peter, T, /, O, ✉, Dr. phil. Mannheim, Richard-Wagner-Str. 27. (Neckargemünd $^{31}/_{1}$ 65.) B: Gedichte 03; Von Werkstätten u. Wasserstraßen 14, 3. A.; Städte d. Heimat, G. 04; Robinson, e. G. 08; Aus Schacht u. Scholle, G. 12; Himmel über mir, ein Glaubensbekenntnis 22. H: Lieder ein. Schiffknechts a. d. Rhein 03.

Schneller, Franz, Novelle, Roman, /, Dramaturg am Stadttheater Freiburg, Brg., Schriftleiter der Freiburger Theater- u. Konzertzeitung. Freiburg, Brg., Kasinostr. 3. (ebda $^{10}/_{1}$ 89.) B: Prosastücke 19; Im Vorhof der Hölle, Nn. 20; Unter Indianern im Missourigebiet 22; Die Jahreszeiten eines Einsamen, N. 23; Barbara Iselin, R. 24.

Schneller, Karl, BB., T, Oberst. Wien III, Untere Weißgärberstr. 43. (ebda $^{10}/_{4}$ 78.) B: Gedichte 20; Neue Gedichte 22.

Schneller, Ludwig, Reisebilder, D., Dir. d. Ev. Missionsgesellschaft d. Syr. Waisenhauses in Jerusalem. Köln a. Rh., Marienburg. (Jerusalem $^{9}|_{4}$ 58.) **B**: Ricăa u. Byzanz 07; Dch. d. Wüste zum Sinai 10; Adolf Clarenbach, e. Sang vom Rhein 11; Credo 13; Weihnachts-Erinnerungen 16; Konfirmanden-Erinnerungen 17; Auf allerhand Schulbänken 18; Allerlei Sang u. Klang 19.

Schnippel, Emil, Ψ, ♛, ✠ Ostpreuß. ♛ u. Volksdc., Dr. phil., Prof. GObLehr. a. D. Berlin-Lichterfelde W, Mantteuffelstr. 10. (Schönebeck a. d. E. 47.) **B**: s. G.-K.

Schnitzer, Manuel (Pf. M. Nuel), BB., SDS., BBJ., RP., Nov., ⁄, ♆. Berlin-Wilmersdorf, Aschaffenburger Str. 6. (Andrychau $^{12}|_{3}$ 61.) **B**: Käthe u. ich, Hum. 94, n. Ausg., 50. T. 20; Drillichauer Lebensläufe 97; Allerlei Schimpf, Sat. 98; Eitelkeit, N. 98; Franja die Magd, N. 00; Erst. Sem. 3. A. 02; D. Liebesbrief m. Köchin, 3. A. 03; Humoresken 03; E. Mann, der geliebt wird, Lsp. (m. Käte Schnitzer); D. Scheidewand, N. 5. A. 08; D. Buch d. süd Witze, 90. A 14; Peter u. Fann, Hum. 08, 8. A 20; Rabbi Lach, Hum. 10, 10. A. 21; D. Tante m. d. Palmenzweig, N. 13, 4. A.; D. Fall Potiphar, Ess. 2. A. 20; D. Sonetten d. alten Herrn, G. 21; Goethes Josephbilder — Goethes Josephdichtung, Ess. 5. A. 21. **H**: Grimmelshausen: Bärenhäuter, die Judennovelle.()

Schnitzler, Arthur, ○, ♆, Dr. med., Arzt. Wien XVIII, Sternwarteștr. 71. (ebda $^{12}|_{8}$ 62.) **B**: Anatol 93; Das Märchen, Sch. 94; Sterben, N. 95; Liebelei, Sch. 95; Freiwild, Sch. 96; Die Frau d. Weisen, Nttn. 98; D. Vermächtnis, Sch. 98; Paracelsus, Die Gefährtin, D. grüne Kakadu, 3 Einakter 99; Reigen, Dialoge 00; Der Schleier der Beatrice, Sch. 00; Leutnant Gustl, N. 01; Bertha Garlan, N. 01; Lebendige Stunden, 4 Einakt. 02; Der einsame Weg, Sch. 03; Die griechische Tänzerin, N. 04; Zwischenspiel, Kom. 05; Der Ruf des Lebens, Sch. 05; Marionetten, 3 Einakt. 06; Dämmerseelen, Nn. 07; D. Weg ins Freie, R. 08; Komtesse Mizzi, Kom. 09; D. junge Medardus, dram. Hist. 10; D. weite Land, Tragikom. 11; Masken u. Wunder, Nn. 12; Prof. Bernhardi, Kom. 12; Frau Beate u. ihr Sohn, N. 13; Komödie d. Worte, 3 Einakt. 15; Fink u. Fliederbusch, Kom. 17; Doktor Graesler, Erz. 17; Casanovas Heimfahrt, N. 18; Die Schwestern, Lsp. 19; Komödie der Verführung 24; Fräulein Else, N. 24.

Schnoor, Hermann (Pf. früher K. F. Hermann), Roman, Nov., ⁄, Dr. jur. München, Schwanthalerstr. 91. ($^{14}|_{11}$ 63.)

Schnürer, Frz., ⁄, ♛, Ltt. ♛, Dr. phil., HR., BiblDir. i. R. Klosterneuburg, Martinstr. 16. (Wien $^{10}|_{2}$ 59.)

Schnyder, Michael, Monograph., Belletristik, Red. in Luzern. ($^{4}|_{12}$ 59.) **B**: Alois Fellmann, Kunstmaler 91; Heinr. Bikt. v. Segesser 99; Im Sonnenschein, Sk. 09, 2. A. 11; D. schöne Welt, Reisebilder 12; Heimat im Frieden 17; Heimat u. Jugend, Sk. 18; D. Sprache d. Seele 21; D. Bauernhaus 21; Herbstabend, Sk. 23.

Schoebel, Frl. Agnes, Roman, Nov., ○. Berlin W, Blumeshof 14. (ebda $^{6}|_{8}$ 67.) **B**: Prinzenmärchen 90; Uns. Teufelchen u. a. Nn. 91; Faschings Ende 93; E. Gespenst, R. 95; Aschenbrödel 96; Mod. Bräute 98; Champagner 99; Wer will sie richten? R. 99; Fesche Frauen, N. 00; Übersinnl. Liebe, N. 01; Talmi-Liebe, N. 01; Salon-Gespenster, N. 01; Flitterwochen d. Ruhmes, R. 02; Schlafende Knospen, N. 03; Opfer d. Liebe, N. 04; Die Lukaskinder, Erz. 04; Schicksals-Stunde, Dr. 05; Löwinnen d. Gesellschaft, N. 07; D. Geisterfürstin, R. 09; Weiße Damen, N. 10; Fräulein Durchlaucht, R. 24.

Schoch, Erich (Pf. Herberts Sanderwet, Halden-Hallerstedt), DB., ○. Berlin-Lichtenberg, Gryphiusstr. 14/15. ($^{21}|_{6}$ 92.) **B**: D. Weiberfeind, Bst. 14; D. Flucht um d. Erde, Optte. 20; Wenn ich Dich nur hab! Bst. u. R. 21; Die erste Sünde, Optte. 23; Bilderbogen der Liebe, Revue 24.

Schödel, Hanns, DB., SDS., ○, ⁄, ♆, ♌, Dramaturg a. d. Vereinigten Stadttheatern Nürnberg u. Fürth. Nürnberg, Maximilianstr. 27. (Bayreuth $^{6}|_{1}$ 94.) **B**: Nürnberger Sehenswürdigkeiten, bissige Pl. 21; Familie Gedal, Dr. 21; Aha, 3 Einakterkom. 21.

Schofer, Josef (Pf. Ernst Geradaus), ✠, †, D., Diözesanpraies. Freiburg i. B., Herrenstr. 12. (Bühlerthal $^{21}|_{3}$ 66.) **B**: Kompaß für den deutsch. Studenten 99, 4. A. 08; Primaner! 01, 3. A. 10; Burschenband u. Bierzipfel am Gymn. 03, 2. A. 09; Der Waldmichel 05; Zentrumspolitik auf d. Landtage 1905/06 07; 1907 bis 08, 1909/10 10; Zehn Jahre badische Schulkämpfe 11, 4. A.; Bischof Lothar v. Kübel 11; 40 Jahre Geisterfurcht und Jesuitenangst 12; Der Streit um d. bad. Gesandtschaft in München 12; Großblockbilanz 13; Altmodisches f. moderne Dienstmädchen 13; D. Kreuzesfahne im Völkerkrieg I—IV 14 f., 2. A.; u. Kriegsbroschüren; Erinnerungen an Theodor Wacker 22; Andreas Thill 22; Idealsoriginal 20.

Schöffer, Carl Alexander, SDS., Südamerika, Deutschtum im Ausland, Verlagswesen u. Buchhandel im Ausland, Auswanderung, Tropische Naturwissensch.,

Vortragswesen. Leipzig, Schlegelstr. 5 I. (Hamburg $^{14}/_{6}$ 67.)

Scholar, s. Scholz, Oskar.

Schöler, Hermann, Staatswissenschaft., ✉. Charlottenburg 5, Dernburgplatz. ($^{6}/_{1}$ 69.) B: Markmannshof, R. 21; u. a. s. G.-K.

Scholl, Emil, SDS., DB., Roman, Dr. phil., Marinebeamter a. D. Wien XVIII 1, Wilbrandtgasse 3. (ebda $^{4}/_{1}$ 75.) B: Arnold Bach, R. 08; D. Kuckuckskind, R. 11, 2. A. 11; D. Roßtäuscher R. 20 II, 1.—20. T.; D. Abenteuer, R. 21; D. letzte Herzog, R. 23.

Schöllenbach, Karl Albert, s. Theuermeister, Rob.

Schollenberger, Hermann, Biogr., Lit.-✍, Dr. phil., Prof. a. d. Kantonsschule, Präs. d. Museumsgesellschaft. Zürich 1, Rämistr. 14 (Schönenhof). (Winterthur $^{18}/_{8}$ 82.) B: s. G.-K.

Schöller, Wilhelm, Theat.- u. ♫kritik, /, ✆, Roman, Nov. München, Leonrodstr. 36 IV. (Zwiesel $^{19}/_{6}$ 77.) B: D. Bauer, R. 00; D. Widerspenstigen Zähmung, R. 08; La belle Ferronnière, Dr. 08; D. Wallfahrtsort, Groteske 09. ()

Schollmeyer, Willy, ¥, ✆, /, Gen.-Agent. Stettin, Friedrich-Karl-Str. 31 III. (Magdeburg $^{7}/_{8}$ 69.) B: Mußestunden, Lyr. Dchtg. 90; Wer ist Salomo II.? Schw. (m. A. Jäger) 00; D. Brandstifter, Schw. (m. A. Jäger) 00; Parnaß, Verssp. 98; Cupidos Schelmenstreiche, Burl. (m. A. Jäger) 01; D. Onkel war's, Schw. (m. A. Jäger) 01; Eingeschneit, Schw. (m. A. Jäger) 02; Karl IV. in Magdeburg, Festsp. 02.

Scholtz, Rudolf v., polit. Kritik, Korresp. österr. u. ausl. Blätter. Rieberau am Ammersee. (Wiesbaden $^{22}/_{6}$ 90.) Ue: Vanderlip, Was Europa geschehen ist 21.

Scholz, Frau Marie verw., geb. Stonawski (Pf. Maria Stona), VB., DOSchG., WA., ¥, Rom., Nov., /, Kritik. Schloß Strzebowitz i. Tschech. Schles. B: Presto prestissimo 87; Buch der Liebe, G. 88, 3. A. 97; Erzählt u. gesungen 90; Meine Mutter 92; Menschen u. Paragraphe 96; D. Provinz unterhält sich, Federzeichnung 98; Lieder e. jungen Frau, G. 99, 2. A. 00; Im Spiel der Sinne, N. 01; Ludw. Jacobowski im Lichte d. Lebens 01; Klingende Tiefen, G. 03; D. Rabenschrei, R. 06; König Eri, Lied d. Liebe 07; Mein Dorf, Nov. 08; Rahel, R. 09, 2. A. 11; Flammen u. Fluten, n. G. 12; D. Haidelerche, N. 15; Reich gefreit, heit. Gesch. 17; Klein Doktor e. Versbuch 18; Die wilde Wolhynierin, R. 22; Von Prag in die Provence 22; O du spaßige Welt der Frauen, N. 24.

Scholz, Oskar (Pf. Scholar), DOSchG., Polit., Satiren u. Glossen, /, Privatbeamter. Wien XVIII/1, Haizingerg. 18. (ebda $^{8}/_{12}$ 64.)

Scholz, Wilhelm von, ¥, Nov., ✆, Krit., Lit.-✍, /, Skizze, Dr. phil. Seeheim b. Konstanz. (Berlin $^{15}/_{7}$ 74.) B: D. Gast, Dr. 00; D. Spiegel, G. 02, 2. A. 06; Gedanken z. Drama 04, n. F. 16; D. Jude v. Konstanz, Tr. 05; Kunst u. Notwendigkeit 05; Meroë, Tr. 06; D. Bodensee 07; Deutsche Mystiker 07, 2. A. 16; D. unsichtbare Bibliothek 09; Vertauschte Seelen, Kom. 10; Neue Gedichte 12; Gefährliche Liebe, Sch. 13; Sommertage, Skn. 14; Doppelkopf, Marionetten-Groteske 14; Fähnrich v. Braunau, Nn. 15, 2. A. 16; Die Unwirklichen, Erz. 16; Reise u. Einkehr 16; Minnesang, fr. Nachdichtgn. 17; D. Huldigung, Festsp. 17; Der Dichter, Aufs. 17; Die Beichte, Erzn. 19; Das Herzwunder, Mir. Sp. 20; Der Wettlauf m. d. Schatten 21; Droste-Hülshoff, Hebbel, 3. A. 24; Zwischenreich 22; Die gläserne Frau, Sch. 24. H: Stuttgarter dramaturg. Blätter; D. neue deutsche Nov.-Buch 18. Bearb: Trollus u. Kressida; Empedokles; Plautus-Lenz, Komödien; u. v. a.

Schön, Friedrich, Deutschkunde (Mundart), SemObLehrer. Franzburg i. Po. (Saarbrücken $^{20}/_{6}$ 79.) B: Ged. in Saarbrücker Mundart 01, 3. A. (unter dem Titel „'s Saarbricker Herz") 22; Kinderlieder u. -spiele d. Saarbr. Landes 09; Kant u. d. Kantianer in d. Pädagogik 11; Gesch. d. fränk. Mundartdichtg. 18; Gesch. d. deutsch. Mundartdichtg. 20/21 II; Wörterbuch u. Grammatik d. Mundart des Saarbrücker Landes 22.

Schönau, M., s. Kneschke, Martha.

Schönborn, Frl. Gräfin Louisemarie, Ψ, stud. phil., Mitgl. d. Ges. f. freie Philosophie Darmstadt, Ges. z. Förderg. d. Wissensch. d. Univ. Würzburg. Bayrisch-Zell, Oberbay. (Labiau, O.-S. $^{3}/_{8}$ 93.) B: Bayrische Heimat 12, 23; Windsor, Dr. 14; Jussun, N. u. Skn. 21 Revolution, Sk. 24.

Schönbörffer, Otto, Kantische ∴, StudR., Dr. Königsberg, Pr., Wilhelmstr. 3. (Labiau, Ostpr. $^{18}/_{10}$ 60.) H bzw. B: Emil Arnoldt, Ges. Schriften, I—VI u. Nachlaß I—IV 06—11; J. Kant, Briefwechsel I—II 24; Die Fundamente d. Kantisch. Philosophie 24.

Schoene, Elmar, Nov., ¥, Dr. jur. Stettin, Große Lastadie 56. ($^{30}/_{7}$ 00.) B: Volker von Alzeys Gesänge, G. 22.

Schönebeck, Erich, ✆, ∴ Pädagog., Dr. phil., Oberstudiendirektor. Holzminden a. d. Weser, Wilhelmstr. (Berlin $^{28}/_{12}$ 84.) B: Johannes Hus, Dr. 08; Tieck u. Solger 10; Strindberg als Erzieher 23.

Schönemann, Friedrich, nordamerik. Lit.- u. Kulturₒ, Kritik, Dr. phil., PDoz., Lektor. Münster i. W., Kaiser-Wilhelm-Ring 7. (Kottbus $^{30}/_{6}$ 86.) **B:** s. G.-K.

Schönemann, Frau Toni, geb. Hoencke, verw. Harten (Toni Harten-Hoencke), SDS., ASB., ♀, Nov., Rom., Essay. Münster i. W. (Kiel $^{7}/_{6}$ 72.) **B:** Gedichte 07; Zur großen Frage: Mann u. Weib 10; Erwerbsmöglichkeiten der Hausfrau 21; Die Kraft, die heilt 21; Reisende Saaten, R. 22. **Ue:** Hayes, Hiram W.; Paul Anthony, ein Christ 14, 3. A. 23; Hayes, H. W., Der tönerne Mensch 23.

Schoener, Josef (Pf. Josef Deininger), Roman, Drama, **Ue:** EFIS., MagR. a. D. Bad Tölz, Ober-Bayern. (Deining.) **B:** Gastmahl in Delhi 14; Geschichte v. Jenkins Ohr 18; Mirelo 20. ()

Schönermark. Otto (Pf. H. Treseburg), /, ♀, Ⱥ, Bürgermeister. Thale a. H. (Seesen a. H. $^{8}/_{11}$ 65.) **B:** Lit. d. Harzlande 95; Nervenleiden 96, 2. A. 97; Wilh. d. Gr. 97; Kurorte Württembergs 97; Wüstungen d. Harzgeb. 97; Nov., Ged. 99; Führer durch Thale 07; Zur Gesch. v. Thale 07; Der Hubertusbrunnen in Thale 07; Thale als Winterfrische u. Wintersportplatz 08; Führer durch Thale 14; Bodetalsagen, Notgeldpoesie 21; Blankenburger Sagen 24; Ausgew. Gedichte 24; Zur Harzer Volkskunde 24.

Schönfeld, Fritz Wilhelm, ASB., Drama, ♀, Kritik, Innere Kolonisation, Siedlungsbeamter. Zur Zt. Glogau, Schles., Wilhelmstr. 5. (Breslau $^{15}/_{6}$ 88.) **B:** Deine Fritzi, Lsp. 10; Wir alarmieren uns, G. 19. ()

Schönfeld, Hans, DB., /, Nov., ☉, Red. Berlin-Schlachtensee, Seestr. 43. (Wien $^{3}/_{10}$ 77.) **B:** Erlauschtes u. Erlebtes, Erz. 01; Joringel u. Jorinde, Dr. 21; Der Weg des Lukas, Dr. 22.

Schoenfeld, Hans, Verb. dtsch. Erz., Nov., Satire, ♇, Buchkritik, Hauptm. a. D. Verlag Borngräber Leipzig, Täubchenweg 1. ($^{28}/_{7}$ 83.) **B:** Abenteuer in Flandern, Soldat.-Leg. 18; Im Schatten Kleists, R. 20; Standhafte Liebe, N. 21; Der Gruftraub, N. 24; Geschichten um Wilhelmine, N. 24.

Schoenhagen, Elfriede, s. Rotermund, Elfr.

Schönherr, Karl, ☉, Dr. med. Wien IX, Severingasse 5 I. (Aramsi, Tirol $^{24}/_{6}$ 67.) **B:** Innthaler Schnalzer, Dialektged., 1. u. 2. A. 95; Allerhand Kreuzköpf' 95, 3. A. 11; Die Bildschnitzer, Dr. 00, 5. A. 11; Sonnwendtag, Dr. 02, 5. A. 11; Schuldbuch, Erzn.; Karrnerleut, Dr. 04, 6. A. 11; Familie, Sch. 05; Erde, Kom. 07, 5. A. 11; D. Königreich, Dr. 08, 2. A. 10; Glaube u. Heimat, Tr. 14, 90. A.; Aus meinem Merkbuch, Erzn. 16. A.; Die Trenkwalder, Kom. 14; Der Weibsteufel, Dr. 15, 23. A.; Volk in Not, Dr. 15, 10. A.; Frau Suitner, Dr. 16; Narrenspiel des Lebens, Dr. 17; Kindertragödie, Dr. 19, 4. A.; Der Kampf, Dr. 20; Vivat academia, Kom. 22; Maitanz, Dr. 22; Es, Dr. 23; D. Komödiant, Dr. 24.

Schönhoff, Heinz-Oskar (Pf. selten Heinz Möllendorf), ☉, kulturpolit. Essays, Schriftstell. Borgsdorf (Nordbahn) bei Berlin, Siedlung 26. (Goldingen $^{6}/_{6}$ 85.) **B:** Schritt — Schritt — Ewigkeit, Dchtgn. 23.

Schönhoff, Hermann, ♁, Lit.ₒ, Ψ, Volkskunde, Geneal., Dr. phil., Redakteur. Berlin-Steglitz, Lenbachstr. 15 I. (Münster i. W. $^{18}/_{6}$ 82.) **B:** Vokalismus d. Mundart von Lathen 06; Emsländ. Grammatik 08; Die Wiedertäufer in Münster 12; Gesch. der westfäl. Dialektlit. 14; Schwabenstreiche 22 II. **H:** E. v. Dinclage, Nov. 10, 11 u. 12.

Schönhorst, P. v., s. Philipp, Ed.

Schönlank, Bruno, SDS., ♀, Chorwerke für Sprechchöre, Märchen, Dr., Statistiker. Berlin N, Pappel-Allee 15. (ebda $^{21}/_{1}$ 91.) **B:** In diesen Nächten, G. 17; Ein goldner Ring, ein dunkler Ring, G. 18; Blutjunge Welt, G. 19; Sonniges Land, G. 19; Erlösung, Chorwerk 19; Brennende Zeit, Chorwerk 19; Verfluchter Segen, Dr. 20; Großstadt, Chorwerk 22; An die Erde, Chorwerk 23; Moloch, Chorwerk 23; Großstadtmärchen, Chorwerk 23.

Schönlank, Herbert, DB., ☉, /, ☊, ☻, Spielleiter, Bildhauer, Maler. Bottrop, Westf., Prosperstr. 3a. (Hamburg $^{14}/_{11}$ 88.) **B:** Der ausgebildete Kranke, Schw. 19; König Schwarzherz, M. 19; Spanische Glocken, dram. Sonate in 3 Sätzen, 3 Einakt. 21; O dieser Pavian! Burleske Optte. 21; Napoleon mit der Warze, groteske niederdtsche. Komödie 22; Büschen Mord un Dodslag, Kriminolkomedi in 3 Optög 23. **Ue:** Ged.-Sammlung. Die Kopeken der Güte, Sch. v. Iwan Falijschkin, übers. a. dem Russ. 24.

Schönleber, Herm., WJ. & S., /, Dr. phil., Red. a. „Schw. Merk." Stuttgart, Hasenbergsteige 15 III. (Bietigheim $^{24}/_{1}$ 60.)

Schönmann, Wilh. W. (Pf. Wilh. Wolf), VB., Rom., Nov., /, ☉, ☃, ☻, Ästhetik, ♊, **Ue:** FM, Chefred. d. „Finanzobserver", wirtschaftl. Nachrichtendienst u. Spezialberichte a. d. Donauländern. Budapest VII, Akácfa-uteza 65 III. (ebda $^{30}/_{6}$ 63.)

Schönowsky von Schönwies, Maximilian (Max v. Schönwies), ☉, ⚔, Nov., Oberst. Wien III/1, Erdbergstr. 35. (Teschen $^{8}/_{6}$ 67.) **B:** Rosen am Wege, Sch. (m. Sophie v. Schönwies) 03;

Wachtmeister Neuwirth, Sch. (m dersf.) 04; Krieg, Sch. 05; D. rote Herzogin, In dieser Stund, Nn. 08, 5. A.; Carpe diem, Einakterzyklus 10; Die Stärkere, Sch. 11; Die Ehre der Frau, Sch. 14; „Luck", der russ. Durchbruch im Juni 16; Persönl. Erinnergn. 19; Trude Lehmann, Sch. 19. ( )

Schönowsky von Schönwies, Frau Sophie (Sophie v. Schönwies), ♀, ○, Obersten-Gattin. Wien III/1, Erdbergstr. 35. (Krakau $^{10}/_{8}$ 73.) **B**: s. d. vorig.

Schönrock, Ludwig, Bibliographie u. Statistik, Red. beim Börs.-Ver. d. Dtsch. Buchhändler. Leipzig, Borsdorfer Str. 5. (Straslsund $^{17}/_{1}$ 81.) **B**: Statistik üb. d. deutschen Verlagsbuchhandel 22. **Bearb**: Neue Bücher a. d. Gebiete d. Schönen Lit. 09/14; Dass. a. d. Gebiete d. Philosophie, Geschichte, Kulturgesch. usw. 09 bis 14; Deutsches Bücherverzeichnis 14 bis 20 II.

Schönwald, Erich, s. Christel, Franz.

Schönwies, Max v., s. Schönowsky von Schönwies, Maximilian.

Schönwies, Sophie v., s. Schönowsky von Schönwies, Sophie.

Schoepfer, Aemilian, Altes Testament, Sozialpolitik, Dr. theol., Prof. i. R., HofR., apostol. Protonotar, österr. NationalR. Innsbruck, Dreiheiligenstr. 9. (Brixen $^{29}/_{8}$ 58.) **B**: s. G.-R.

Schoepp, Meta (Pf. s. Frau Meta Leo, geb. Schoepp), PA., SDS., Rom., Nov., Majorsgattin. Berlin-Lichterfelde, Fontanestr. 1. (Düsseldorf $^{10}/_{8}$ 68.) **B**: Los von Berlin 03; Auf roter Erde 03; Couleur 04; Teufelspfarre 04; Leute auf Bödöla 08; Das Weibchen 08; Mein Junge und ich 10, 6. A. 11; Skepp uhn Strunn 11, n. A. 19; Blockade 15, 15. A.; Der Herr auf Silberberg 17; Millionensegen 20. ( )

Schoeppl, Frl. Grethe, ASB., Satire, Rom., Erz., Nov., Essay, Skizze, ○. Wien IV, Klagbaumg. 17. (ebda $^{17}/_{11}$ 96.) **B**: Das Mirakel, R.; Winterstürme wichen dem Wonnemond, R.; Die Versuchung, R.; Das Ahnen, R.; Sommer-Idyll, R.; Die Erlösung, R.; Das Leben, R.; Der ferne Klang, R.; Das Wunderbare, R.; Ole, Tr.; Das Erbe der Vater, Dr.; Der Spuk im Hause Glaster, R.; Der Giftring des Rubama Alhambar, R.

Schoeppl, Hugo (Pf. S. Hugo), ♀, ○, Epik, ♫, ✍, Kritik, ⁄, RDirekt., emer. dramat. Prof., Rezitat. Wien IV, Klagbaumg. 17. (Wels i. ObÖsterr. $^{26}/_{8}$ 67.) **B**: Agandecca, Tr. 87; Thörr, dr. Dchtg. 90; Musaion 91; Lydia, R. 92; Bernh. v. Weimar u. d. Schweiz (Pf. Thonhofer) 96; Verus, Aus d. Tageb. eines Mannes, R. 02; Carthon, dr. Dchtg. 02; Mozart, dr. Charaktergem. 03; Die Horen, Zeitschr. für Poesie u. Kritik, Jahrg. 03 u. 04; Antigone, Tr. (m. C. W. Schmidt) 04; Beatrice Cenci, Tr. (m. dems.) 05; Überwunden, Dr. (m. dems.) 06; Leitfaden d. Geheimwissenschaft 10; Bruno Holm, Dr. 15; Der Narr vom Kammerstein, R. 16; Gespräche über Spiritismus 21.

Schoeppl, Frl. Mizzi (Pf. Oswald Strehlen), Belletristik. Wien IV, Klagbaumg. 17. (ebda $^{16}/_{1}$ 95.) **B**: Das Land der Sehnsucht, R. 19; Suchende Seelen, R.; Das ewige Rätsel, R. 20; Das Kind der Liebe, R. 21; Zwischenakt, R. 21; Eva Mertens, R.; Schoßhündchen, R.; Gleiche Pole, R.; Onkel Johannes, R.; Die Freunde, R.; Glück, R.; Liebe, R.; Dr. Taisilo; Minister Wellingbausen; Liebe und Freundschaft; Ferdinand Lelio, a. d. Leb. e. alt. Komödianten; Verhängnisse; Der kleine Marquis; Der Einsame; Das Weib; Das Echo; Seelen im Exil; sowie mehrere Nn., Skn. u. Pln. 23.

Schöps, Peter, s. Loosli, Carl Alb.

Schorn, F. v., s. Schlichtegroll, C. F. v.

Schoßleitner, Karl, Organisation d. Wr. Presse, Alpenländ. JWB., DOSchG., ○, ⁄, ♀, Höhlenforschg., Flugwesen, **Ue**: I, Chefr. d. (Salzb.) „Neuesten Nachrichten". Salzburg, Wolfdietrichstr. 23 u. Wien VIII, Lange Gasse 13. (Cavalese, Südtirol $^{10}/_{8}$ 88.) **B**: Erster Erfolg, R. 13; Wirf weg, damit du nicht verlierest, G. 16; Auch ein paar Kriegsged. 17; Der rote Turm, Prinz Blaubart, Konrad Bedächtig, Der Bildermann, Die späten Freunde, Der Geistermusikant (auch engl.) Nn. 19; Nach innen u. außen, Ged. d. Fliegers 20; Erbe des Vaters, Dr. 20; Salzburg, Reisebuch 22; Salzburg, Führer 22; Salzkammergut, Führer 22; Wie Hans von München nach Venedig flog, Erz. 23.

Schott, Ant., PA., ⁄, ✍, ♀, Feuerbach, ObÖsterr. (Hinterhäuser bei Neuern, Böhmerwald $^{8}/_{1}$ 66.) **B**: Über 50 Rom. u. Erz.; darunter: Das Glücksglas, R. 02, 2. A.; Eines Verganteten Kinder, R. 12; Schwedenzeit, R. 12; Bibel u. Jesuit, R. 12; Waldbauern, R. 13, 2. A.; Seltsame Leut', R. 14; Der Schichtmeister v. Lamech, R. 14; D. Kaiserbraut, R. 15; Um die Heimat, Erz. 15; Hinterwäldler, Erz. 15; Die neue Zeit im Walde, hist. R. 20; Altmännersommer, R. 20; Im Hochritz, R.; Gottesthal, preisgekr. R., 10. A.; Hüttenmeister, Erz., 7. A.; Königsschütz, Erz., 7. A.; Wildhof, Erz., 7. A.; Glücksglas, Erz., 3. A.; Die Hacker vom Freiwald, preisgekr. R.; Die Himmelreicher, R.; Eigene Köpf', R.

Schott, Georg, RW., Lit. ✍, Theater- u. Buchkritik, Dr. phil., Red. a. „Frankf. General-Anz." Frankfurt a. M., Sternstr. 19. ($^{23}/_{11}$ 88.) **B**: Die Puppenspiele d. Grafen Pocci, ihre Quellen u.

ihr Stil 11. **H:** Ludwig Walesrode, Der Storch v. Nordenthal 13.

Schott, Rolf, Ästhetik, ₮. München, Kunigundenstr. 29. (Mainz $^{26}/_{6}$ 91.) **B:** Ludwig Richter 23; Reise in Italien 24; Psyche, Dr. 24; Pergolese, Dr. 24; Litaipe, Dchtg. 24; Rheinmärchen 24.

Schotte, Heinrich, ℌ, ⁄, Roman, Dr. phil., StudR. Aachen, Zollernstr. 37. (Koesfeld i. W. $^{26}/_{5}$ 85.) **B:** Westfälische Mark u. Markgenossensch. 09; Ein Dezennium internat. Antarktisforschg. 11; Hans Heiner Roseliebs ewiger Sonntag, R. 21; Volk im Erwachen, Dr. 22; Julius II., F.; Mein blaues Tor, R. 24.

Schotte, Walther, BP., RP., Politik, ✍, Dr. phil., Red. Berlin W 10, Kontgin-Augusta-Str. 43. (Berlin $^{8}/_{10}$ 86.)

Schottelius, Justus Wolfram, DB., BB., Dchtg., Oberspielleiter u. Dramaturg d. Stadttheaters Flensburg. (Arnsberg $^{26}/_{1}$ 92.) **B:** Marina, Dr. 10; Heinrich VI., Dr. 11; Amalaswintha, hist. Sc. 15; Stein d. Weisen, Dr. 16.

Schottlaender, Leo, 1. Kapellmeister u. Leit. d. Oper a. Stadttheater in Görlitz, Emmerichstr. 15. (Benkwitz b. Breslau $^{6}/_{6}$ 86.) **B:** (Kompon.): Kaiserplatz 3, eine Treppe; Das Mädel aus 1001 Nacht; Der Leutnant des Königs; Die Nacht von Paris u. a. Optin. ( )

Schöttler, Horst, Belletristik, ℌ. Machern in Sachsen. (Leipzig $^{7}/_{8}$ 74.) **B:** Finessen vom Leben, Lieben, Lachen 10, 38. T. 20; Das Buch Adelheid 11, 3. T.; Treue, Sch. 12; Weib, Wahn, Wahrheit 12, 25. T. 20; Zwischen zwei Kriegen, R., 3. T. 14; Feldpostbriefe, 8. T. 14; Deutsche Art, 6. T. 21; Zur kurzen Rast 15, 30. T. 18; Plaudereien in Grau und Blau 17, 10. T.; Plaudereien m. e. schönen Frau 19, 20. T. 20; Weltgeschichte in einer Stunde 19, 15. T. 20; Heidenbibel 20, 10. T.; Malthus, e. Roman d. Zukunft, 10. T. 20; So ein Hundeleben, R. 22, 8. T.; Die Unbegreifliche, R. 23, 5. T.

Schottmüller, Frl. Frida, Kunstwissenschaft, Dr. phil., Prof., Kustos b. d. staatl. Museen. Berlin W, Lutherstr. 9. (ebda $^{21}/_{8}$ 72.) **B:** s. G.-K.

Schowalter, August, Volksethik, Politik u. Kirchenpolitik, Südafrika, Superintend. in Wittenberge, Prov. Brdb., Burgstr. 16. (Neustadt a. d. Hdt. $^{6}/_{7}$ 70.) **B:** Allgem. Wahlrecht 04; Deren Gott der Bauch ist, 7. T. 10; Buren, Engländer und Deutsche, 3. T. 15; Der Krieg in Predigten I, 3. A. 15, II 16; Bedeutung und Aufgabe der Kirche 17; Die Kirche als Erlebnis 17; Die neue Kirche im neuen Staate, 5. T. 19. **H:** Burenfreund 01/03; Amtl. Berichte über den südafrikan. Krieg, Heft I u. II. 02; Im Kampfe um Südafrika 02/03 IV; Pfälzisch. Pfarrerblatt 07/12. **Ue u. Bearb:** Baleton, Vergängliches und Ewiges im A. T. 95; Baleton, Christus und das A. T. 96; Conscience, Der Löwe von Flandern 98, 3. A. 12; Domela Nieuwenhuis, „Flandern frei", 2. A. 18; D. van Warmelo, Kriegsbilder aus Südafrika 02; Spoelstra, Sind die Buren Feinde der Mission? 02.

Schramm, Albert, Dr. phil., Prof., Dir. d. Buchgewerbe- u. Schrift-Mus., Hrsg. v. Zeitschr. d. Deutsch. Vereins f. Buchwesen u. Schrifttum, Mitteilgn. d. Verbandes Deutscher Kriegssammlgn. Leipzig, Floßpl. 6. (Sindelfingen $^{8}/_{6}$ 80.) **B:** s. G.-K.

Schraudenbach, Ludwig, Oberst a. D. München, Seitzstr. 3. (Hof i. B. $^{28}/_{12}$ 78.) **B:** Mahorrebé, Roman e. deutschen Führers im osmanischen Heere 1916/17 25. •

Schreckenbach, Walter Günther, Erz., ₮, Schriftleit. Heroldsberg b. Nürnberg, Ehrhardtshöhe. (Remtengrün $^{8}/_{7}$ 95.) **B:** Reiter Tod, G. 19. **H:** Der Bund 19/22; Der Fränkische Bund 23/25; Fränkische Sagen 24; Frankenland 25. •

Schreder, Karl, DÖSchG., Operntexte, Märchensp., Drama, Ausstattungschef d. Wiener Volksoper, Komponist und Maler, Red. d. „Dtsch. Volksbl." Wien VII, Kaiserstr. 79. (ebda $^{28}/_{10}$ 63.)

Schregel, Josef, ₮, bes. Dialekt₮. Düren i. Rhld. (Jülich $^{13}/_{6}$ 65.) **B:** Burschenlieder 99; Gedichte in Dürener Mundart 03; Heematklänge, 2. A. 06; Det on Dat, Dürner Platt 06; Gedichte u. Lieder 06; Saache zom Laache, 4. A. 24; Aus Herz u. Heim, Lr., G. u. Ballad. 08; Heimatkund — Heimatmund, Lr., Ballad. u. Erzn. 09, 3. A. 13; Krieg, Dchtgn.; Arbeet, Erz. in Mundart; Lustert ens, Erz. in Mundart; Heemat, G. u. Ballad. in Mundart u. Hochd. f. d. Schulgebr.; Student sein, Stud.- u. Burschenlr.; Heimat — Vaterland, Heimat- u. Vaterlandslieder.

Schreiber, Hans, Rom., Essay, Finanzpolitik, ℌ. Berlin NW, Werftstr. 1. (ebda $^{8}/_{1}$ 67.) **B:** Kinder der Nacht, Berl. R. 00; Nichts f. Backfische, Sittenstud. 01; D. Heiratsvermittler, Lsp. 02; Wie schützt sich der Kapitalist vor Verlusten an der Börse? (u. d. Pf. Veritas) 1—44, 03—23; Hinter den Kulissen deutscher Banken u. Privatbankiers 13, 2. A. 20; Der Finanzsumpf, 5. A.; Der Totentanz des Kapitals, 2. A. 23; Finanz-Skandale 24; Der finanzielle Kladderadatsch 24; Aus der finanztell. Lumpensortieranstalt 24; Aus d. Sündenregister mancher Banken u. Aktien-Gesellschaften 24.

Schreiber, Heinr., ✍, ✝, Pastor. Ostseebad Brunshaupten i. M. (Rehna i. M. $^{28}/_{7}$ 64.)

Schreiber, Walther, DB., D. Bühnenverein, ℌ, Dr. phil., Dir. d. Residenz-

theaters Dresden u. d. Stadttheaters Freiberg. Freiberg i. Sa., Fischerstr. 49. (Dresden $^{12}/_{3}$ 87.) B: Märzwind, Kom. 11; Pilgrime, Sch. 15; Sponsalia, Lsp. 16; Der Dichter, Sp. 18; Rübezahl u. d. Schneidergesell, M. 19; Der Liebesfloh, Lsp. 21; Herr von Nußknacker, M. 23. H: Die Gesch. v. brav. Kasperl u. d. schönen Annerl (Brentano) 13; Der romantische Oedipus (Platen) 14.

Schreiber-Krieger, Frau Adele, verehel. Krieger, M. d. R. 20—24, SDS., Nov., Essay, ⁄, ♀, ✉, ✒. Berlin-Westend, Ahornallee 50. (Wien.) B: Nacht, O. (m. Fumagalli) 00; Kinderwelt u. Prostitution, 2. A. 03; Prügelkinder, 2. A. 03; Settlements 04; D. Buch v. Kinde, ein Sammelwerk für alle Fragen der Kindheit 07; Romane aus d. Leben 08; Mutterschaft, ein Sammelwerk für alle Probleme d. Mutterschaft 11; Unsere Dichterinnen, als Vorkämpferinnen und Vordenkerinnen neuer Frauenideale I: Hedwig Dohm 13; Zur Frage d. unehel. Mütter u. Kinder 18; Revolution u. Frauenrecht 18; Schutz unsern Frauen u. Müttern 19. H: Kleine Monographien zur Frauenfrage I, II 13, 18.

Schreiber, Maximilian, Vizepräs. d. CC., Politik, Hrsg. u. Chefred. d. Montagblattes „Der Morgen". Wien VIII, Feldg. 10. (Brünn $^{25}/_{8}$ 77.) B: Am Hochzeitsabend, Einakterzyklus. ()

Schreiner, Ernst, †, Histor. Erzählg., Schriftsteller. Kortnal i. Württ. B: D. erste Auferstehg. 19, 4. A. 21; Kl. Geschn. v. großen Dingen 19; Gottes Licht im Erdendunkel 20; D. Meistergeige, Erz. 21, 3. A. 22; Allerlei Menschen von heute, Erzn. 21; Sieben Segensquellen 18, 4. A. 21; D. Harfe d. Hugenottin, Erz. 22; Gesprengte Ketten, Erz. 23.

Schreiner, Wilhelm, Marine, Jugendschriften, Geschichtliche Skizze, Pfarrer. Neumünster, Holstein, Roonstr. 5. (Dülenburg $^{21}/_{1}$ 89.) B: Nordlicht, Erz. 08; Hohe Fahrt, Kühner Kurs, Harte Pflicht, Junger Sieg, Letztes Lied, Seekriegsskizz. 15—22; Der Tod von Ypern, d. Herbstschlacht in Flandern 16, 3. A. 17; Augen gradeaus! 16; Jetzt eben — denk dran! 16; Fern in Flandern, Sk. 18; Vinetas Glocken 20; Deutsche Weihnacht, Sp. 21, 4. A. 24; Im Banne des Blutes; ein Vermächtnis, Jugendschr. 22; Im Kampf um die Stadt, Hamburg. Sk. 22, 6. A. 23; Diamanten Gottes, ein Steingartenbuch 22, 3. A. 23; Echo von Gestern; Szenen der Zeit 24; Im Kampf um die Welt, DK.; Aus d. Hochtälern Sumatras 24; Auf Weihnachtswegen, Sp. 24; Im Zauber der Südsee, eine jungdeutsche Weltfreise, Jugendschr. 24. H: „Echobücher", „Funken" u. „Über den Tag hinaus"; Literarkritik des „Aufwärts", christl. Tageszeitung.

Schreiter, Otto, Erziehungswesen, Jugendschriften, Beamtenfragen, Rezension, Lehrer. Meerane i. Sa., Ziegelstr. 68. (Annaberg $^{10}/_{11}$ 86.) B: Das Lesebuch als Grundlage der literarischen Erziehung 14; Mörike für die Schule 14; Ballade und Schule 22.

Schrempf, Christof, †, Lic., Dr. phil., Prof. Eßlingen a. N. (Besigheim $^{29}/_{4}$ 60.) B: Akten zu m. Entlassg. aus d. württ. Kirchendienst 92; Schriften zur „Pfarrersfrage" 92—11; Zur Theorie d. Geisteskampfes 97; Menschenlos 00; M. Luther 01; Goethes Lebensanschauung: I. 05, II. 07; Lessing 13; Vom öffentlichen Geheimnis d. Lebens 20; Fr. Nietzsche. Ue: versch. Schriften S. Kierkegaards 90—14. ()

Schrenck-Notzing, Alb. Frhr. von, Psychologie, ✗, Dr. med., Prakt. Arzt. München, Max-Joseph-Str. 2. (Oldenburg $^{12}/_{3}$ 62.) B: s. G.-K.

Schreyvogl, Friedrich (Friedl), DOSchG., DB., BB., Roman, Kritik, O, ♀, Dr. der Staatswissenschaften, Verwaltungsrat u. Dir. der Wiener Literarischen Anstalt A.-G. Wien I, Walfischg. 13. (Mauer b. Wien $^{17}/_{1}$ 99.) B: Singen u. Sehnen, G. 17; Klingen im Alltag, G. 18; Aus unserer Seele, G. 19, 2. A. 22; Friedliche Welt, G. 20, 10. A. 23; Karfreitag, Dr. 20; Das Lebensspiel d. Amandus, R. 20; Der zerrissene Vorhang, Dr.-Zykl. 20; Auferstehung, Dr. 21; Der Antichrist, R. 21; Flöte am Abend, G. 21, 5. A. 23; Das Mariazeller Muttergottesspiel, Bst. 24; Katholische Revolution, Ess. 24; Ruf in die Nacht, G. 24. Ue: D. Staatslehre d. hl. Thomas v. Aquin 21.

Schrickel, Leonhard, PA., Roman, Nov. O, ♀, ⁄, Weimar. (ebda $^{7}/_{1}$ 76.) B: Von Gestern und Morgen, R. 03; Auchmenschen, Sch. 05; Der goldne Stiefel, R. 07, 2. A.; Zukunft! R. 10; Die Weltbrandschmiede, R. 11; Hille Bobbe, R., 2. A. 13; D. Gottesknecht, R. 14; Land!, R., 4. A.; Im Spinnenwinkel, Kom. 15; Just Haberlands Fahrt ins Glück, R. 20; König Woda, Dr. 21; Das Buch der Könige, Rahmenerz. 21; O Straßburg, Sp. i. 1 Akt 21; Hedwig u. Bernhard, Idylle in Hexam. 22; Rosen gefallig? 3 Erzn. 23.

Schrill, Ernst, s. Keller, Sam.

Schröder, August (Schröder-Plön), O, Dialekt ♀, Prof. h. c. Charlottenburg, Marchstr. 11. (Oldesloe $^{28}/_{4}$ 73.) B: De flesw.-holst. Husfründ, Erz. 99; Eekbomblöder 05; Im Heim der Ledigen 07; Luftaktien 08; Inselkönig 10; In dämmernder Nacht 15.

Schröder, Heinrich, german. Ψ, Kulturψ, O, Dr. phil., Hrsg. d. „German.-

Rom. Monatsschr." Kiel, Wathstr. 39. (Woterjen $^{8}/_{6}$ 63.) **B**: s. **G.-K.**

Schröder, Johs., /, ⊞, Ing. Münster i. W., Alter Steinweg 28. (ebda $^{26}/_{11}$ 76.) **B**: Bauratgeber 08. **H**: Münst. Liederbuch 10.

Schröder, Ludwig, Nov., /, Humor (niederdeutsch), Konrektor. Iserlohn (Westf.), Im Weingarten 4. (Soest $^{24}/_{6}$ 63.) **B**: Chronika von Sauft 96; D. gold. Hochzeit, Lsp. 96; Führer d. Iserlohn u. Umg. 02; Rägenbuogen 06; Freiligraths Leben u. Schaffen 07; Haltet aus im Sturmgebraus 15. **H**: Aus Westfalen 99; Nov. v. Cl. Viebig, Detlev v. Liliencron, Levin Schücking, Adolf Vögtlin 04; Desgl. v. Felix Stillfried, M. Düsterbrock, Helene Voigt-Diederichs 05; Ferd. Freiligraths sämtl. Werke 07; Grimmelshausens Simplizissimus, f. d. Jugend 09; Krieg u. Frieden 16.

Schröder, Max, BB., RV., Politik, Polit. Red. d. „Frankf. Generalanzeiger". Frankfurt a. M., Neuhaußstr. 24. (Libbenichen, Kr. Lebus $^{6}/_{8}$ 75.)

Schroeder, Otto, Ψ, Dr. phil., Prof., GStudR. Charlottenburg-Westend, Eichenallee 22. ($^{14}/_{7}$ 51.) **B**: Fachschr.; B. papiern. Stil 89, 9. A. 19; Heilig ist mir die Sonne 00; Montagsansprachen 00, 2. A. 24; s. G.-K.

Schröder, Peter, s. Schröder, Wilh.

Schröder, Peter H., Epik, Ψ, Lehrer i. R. Kiel, Schl.-Holst., Goethestr. 29. (Achterhörn $^{23}/_{3}$ 62.) **B**: D. Karfunkelturm, E. 96, 2. A. 99.

Schröder, Rud. Alex., Ψ, **Ue**: E. Bremen, Hohenzollernstr. 98. (Bremen $^{26}/_{3}$ 78.) **B**: Unmut, e. Buch Gesänge 99; Sprüche in Reimen 00; Lieder an eine Geliebte 00; Empedokles 01; An Belinde 02; Sonette an eine Verstorbene 04; Elysium 05; Hama, G. u. Erzn. 08; Deutsche Oden 14; Heilig Vaterland, KriegsG. 14. **H**: Hesperus, Jahrb. I 08. **Ue**: Homers Odyssee; Vergils Georgika; M. Tullius Cicero, Cato d. Ältere üb. d. Greisenalter. ()

Schröder, Wilh. (Peter Schröder), O, Ψ, Nov. Diessen a. Ammersee, Oberbayern. (Gaarden $^{18}/_{7}$ 90.) **B**: Kl. Kaleidoskop, G. 18; D. Sprung i. d. Sonnenkringel, Erz. 20; Guten Abend, Marie! Erz. 20. ()

Schröder, Wilhelm, Ψ, O, Kunstkritik, /, Red. Elberfeld, Sophienstr. 14. (Kiel $^{18}/_{7}$ 90.) **H**: Sonnenleuchten, e. Künstlergabe an d. Berg. Land (m. C. Rob. Schmidt) 16. ()

Schröder-Plön, s. Schröder, August.

Schröer, Gustav, STS., Roman, Schriftst. Erfurt. (Wüstegiersdorf $^{18}/_{3}$ 76.) **B**: Der Freibauer, R. 13, 3. T.; Drei Tage gesessen, Vst. 14; Kriegsfreiwillige 15; Ich hatt' einen Kameraden, R. 16; Ein Barbarenstückchen 16; Die Kriegsanleihe der Jungen von Erlesbach 16; Flucht v. d. Murmanbahn, 9. T. 17; Scherben am Wege 17; Stille Geschichten, 6.—10. T. 17; Peter Lorenz 17, 4. T.; Heiland vom Binsenhofe, R., 10. T. 18; Wirtshaus zur Kapelle, R., 5. T. 19; Das Stärkere 20; Die Leute aus d. Dreisatale, R., 8. T. 20; Der Schulze von Wolfenhagen, R., 13. T. 21; Die Bauern v. Stedel, R., 7. T.; Deutsche Legenden, e. Buch d. Hoffng., 4. T.

Schröer, Rud., bild. ⌂, △, ●, /, Bildhauer, Hptm. a. D. Wien XIII/6, St.-Veit-Gasse 67. (ebda $^{1}/_{9}$ 64.)

Schrönghamer, Franz (Ps. Heimdal). Erzählungen, Oberleutnant d. L. a. D., Architekt und Landwirt. Iggensbach i. Bayr. Wald, Niederbayern. (Marbach i. Bayr. Wald $^{18}/_{7}$ 81.) **B**: Fern u. leise, G. 04; Wo die blaue Blume blüht, G. 11; Ein deutsches Lied, G. 13; Kriegssaat u. Friedensernte, Skn. 15; Helden der Heimat 15; Kund'n u. Kampl'n, Hum. 15; Mein Dörfl im Krieg, E. 16; Weißblau u. Feldgrau, E. 17; Vom Antichrist 17, 2. A. 18; Vom Ende der Zeiten 17, 2. A. 18; Das kommende Reich 18; Die Sommerfrische, R. 18, 2. A. 22; Waldsegen, E. 18; Wie's daheim war, E. 19; Das große Glück, E. 19; Der Stein der Dummen, Spr. 20; Bei uns im Wald, E. 21; Das ewige Märchen, M. 21; Ursula Kranawitter, R. 22; Das Herz d. Heimat, E. 24; Das Weltgeheimnis, Ess. 24.

Schröter, Eva, s. Cartellieri, Eva.

Schröter, Karl, s. Sartori, Karl.

Schroeter-Marheine, s. Marheine, Wilhelmine.

Schrott, Frl. Henriette, jetzt: Pelzel, Edle v. Staffalo.

Schrott-Fiechtl, Hans, /, sp. Milchwirtschaft, Tiroler Dialekt-Erz. Berlin-Friedenau, Taunusstr. 26. (Kundl i. Tirol $^{18}/_{7}$ 67.) **B**: Stat. üb. die deutsche Milchw.; Gesch. d. Ostholstein. Meiereiverbandes; Über die Margarinefrage 97; D. wahrscheinl. Fehler der Schnellfettbestimmungsmethoden 98; D. österr. Lebensmittelgesetz im Licht d. heimischen Milchwirtschaft 02; Zwischen Joch und Ach'n, Erz. 05; Moderne Berghauern, Erz. 07; Ich zwings, R. 07; Aus'm Tiroler Landl, Erz. 07; Ein Spatz am Joch, R. 10; Der Bauernprofessor, R. 10; Hellauf Tirolerisch! Erz. 11; Die Herzensflickerin, R., 100. T. 11; Der Herrgottsklupfer, R. 12; Das Federl am Hut, R. 15; Der Bauer auf der Stang', R. 15; D. deutsche Bruder u. Österr., Brosch.; Tiroler Geblüet, Erz.; Wettertannen, R.; Sonnseitige Menschen, R.; Hinter Pflug u. Dengelstock, Erz.; Die Moßeggerin, R.; Die Magd d. Enkelin, R.; Der Bauernsegen, R.; Al fresco, Erz.; Der Bauer als

Wurzel d. Volkskraft, Brosch.; D. Bäuerin auf der Vogeltenn, R. 20; D. Buch mein bester Kamerad 21, 60. T.; Bergblüh, Erz. 21; Das heimliche Hochwetter, Erz. 24.

Schrott-Pelzel, Frau Henriette, ſ. Pelzel, Edle v. Staffalo.

Schruf, Toni, Tagesblätter, Monatsſchriften, ✓, Reiſebeſchreibungen u. landſchaftl. Schilderungen, Gedichte, Obmann der „Roſeggergeſellſchaft", Hotelbeſitzer. Mürzzuſchlag, Steierm. (ebda $^{26}/_{6}$ 63.)

Schrutz, Demetrius, ✓, ○, Krit., Dram., Rezit. Auf Reiſen. per Adr.: Otto Feigenſpan, Köln a. Rh., Weißenburgſtr. 46. (Wien $^{18}/_{7}$ 56.) B: Ach, Oskar! Lſp. 81; Emil u. Emilie, Lſp. 83, 97; D. Mann m. d. eiſernen Maske, Sch. 84; D. Lumpenſammler v. Paris, Bſt. 85; D. Gebieterin von St. Tropez, Sch. 86; Das Glas Waſſer, Lſp. 87; Perlen für d. Vortrag u. d. Lektüre, Anth. 88; D. eingebildete Kranke, Lſp. 89; D. Lieder d. Beranger, G. 90; D. polniſche Jude, Dr. 90; Die Rantzau, Sch. 92; Freund Fritz, Lſp. 95; Romanliteschen, Lſp. 96; Die Lindenwirtin, Sp. in Verſen 97; Der Märchenprinz, Lſp. 97; Dir wie mir, Lſp. 97; Die ſchnarchende Ordonnanz, Schw. 97; Der Löwentöter, Lſp. 97; Das neue Jahr, allegor. Feſtſp. 97; Deklamationsbuch f. Damen, Anth. 97; Das Theater im Salon, 97 u. 98 X; Ein bekehrter Othello, Lſp. 98; Genoveva, Bſt. 98, 24; Eine Nacht in der Windmühle, Lſp. 98; Der Engel der Mitternacht, Phantaſt. Dr. 98; Katechismus f. Liebhaberbühnen u. Anfänger i. d. Darſtellungskunſt, 98; Wetterfahne, Lſp. 98; Die Regimentstochter, Sgſp. 99; Wenn Frauen weinen, Lſp. 00; Eine Taſſe Tee, Lſp. 00; Ich lade den Major ein, Lſp. 00; Klinginsland, G. 01; Wenn man ſ. Hut vergißt, Lſp. 01; D. Überbrettl-Deklamator, Anth. 01; Humoriſtikon, Anth. 01; D. beid. Raubmörder, B. 02; Muttersegen, Bſt. 02; Die beiden Waiſen, Dr. 03; Damenhumor, Anth. 03; Dorfgretel, Sgſp. 03; Der Erſte — der Zweite, Pl. 06; Ballzauber, Lſp. 06; Das Weihnachtsgeſchenk, Lſp. 06; Tartarin v. Tarascon, Ue. 06; Deklamatorium für Haus u. Welt, Anth. 08; Im Sommer d. Lebens, G. 08; Goldene Dichterklänge, Balladenanth. 09; Allgemeines Volksliederbuch 09; Poccis Kaſperlikomödien 10, XXXXV; Dorfſpatzen, ſüdd. G. 10; Mütterchens Ehrenbuch, Anth. 10; Schwarzgelb und Weißblau, Anth. 10; Zwei Spitzbuben, Lſp. 12; Zweig an Zweig, G. 12; Die romantiſche Frau, Lſp. 12; Ein unſolider Ehemann, Schw. 12; Vortragsbibliothek 13 XII; Der Mann m. d. 3 Frauen, Schw. 13; Im Dunkel der Nacht, Lſp. 14; Ein fatales Handſchuhpaar, Lſp. 14; Tartarin in d. Alpen, Ue. 14; D. Geſchenk der Fee Roſa-Flora, Zbrſp. 19; Geiſterkönig Audifax, Zbrſp. 19; D. Kunſt d. Sprechens u. Vortrags 20; Das Kreuz in d. Klamm, Bſt. 21; Der Student v. Ulm, Dr. 21; O dieſe Schauſpieler! 22; O dieſe Theaterdirektoren! 22; Adam u. Eva, Bſt. 23; Die naſchhaften Prinzeſſinnen, Zbr. 23; Rotkäppchens Abenteuer, Zbr. 24.

Schubart, Anth., Schriftſt. u. RA. München, Thereſienſtr. 4. (Landshut i. Bay. $^{4}/_{8}$ 76.) B: Erinnerungen aus meiner Heimat 03; Aus St. Hubertus Reich 04; Neues aus meiner Heimat 05; Hochlandskämpfe 06; Die Forelle 07, 2. A.; Wildwaſſer, R. 10, 2. A.; Auf Eichjagd in Norwegen 12, 2. A.; Kimmerlingers Kavaliere 12, 2. A.; Bunte Beute, Skn. 13; Bergfrühling, R. 14, 2. A.; Tiere und Menſchen 16, 3. A.; Kuckuck, Menſchen u. Tiere; Radierungen (4 Gloſſen, Fabelbücher); Schattenſchnitte, R. 16, 2. A.; Waſſerweib, R. 17, 2. A.; Hubertusbilder 18; Signe, R.; In nord. Wildnis, R. 19; Grüne Geſchichten, R.; Auf Grüngrund, R.; Rauchbilder, St. 20|21; Die Schwedendirn, Nov. a. d. 30jähr. Krieg; Frl. Potiphar, R.; Hüttengeſchichten, R.; Herrenrecht, hiſt. R. 22; Neue Hubertusbilder 22; Immergrün, luſtige Geſchichten 22; Hundegeſchichten 22; Kädi, Tiere als Menſchenſchickſal, R. 23; Ein Silberſtift, Novellenbuch 23; Frauenbrevier 24; Einer Mutter-Buch, Geſch. v. Tieren und Menſchen 24; Anglerbeute, Geſch. von Fiſchern u. Frauen 24; Aus der Vogelſchau, Geſ. Gloſſen 24.

Schubert, Harold, RB., ✓ üb. ♌ u. Lit., Nov., Red. an Wolffs Telegr.-Bur. Berlin-Friedenau, Laubacherſtr. 8 III. (Bremen $^{28}/_{6}$ 84.) B: Die Weltpreſſe als Wertmeſſer der Weltgeltung 21; Aus Traum und Alltag 24.

Schubert, Walter, Drama, Schauſpiel, Roman, Nov., Lehr. u. Kantor. Wernersdorf, Poſt Merzdorf, Krs. Bolkenhain, Schleſ. (Görlitz $^{6}/_{8}$ 89.) *

Schubin, Oſſip (Pſ. für Aloiſia Kirſchner), Roman, Erz., Nov., ✓. Schloß Bonrepos b. Liſſa a.E., Böhm. (Prag $^{17}/_{4}$ 54.) B: Mal occhio u. a. Nov. 84; Ehre, R. 84, 10. A. 92; Frühlingstraum 86; Erlachhof 87, 3. A. 91; Asbein, 4. A. 01; Unheiml. Geſch. 89, 2. A. 95; Geſch. e. Genies, Erz., 2. A. 91; Boris Lenčy, R. 89 III, 3. A. 97; O du mein Öſterreich 90, 3. A. 90; Heil dir im Siegerkranz, Erz. 91; Ein müdes Herz 91, 4. A. 99; Gräfin Erikas Lehr- u. Wanderjahre, 1. u. 2. A. 92 III; Gloria victis, R., 4. A. 02; Torſchlußpanik, Erz. 92, 4. A. 95; Unter uns, R., 5. A. 92; Es fiel ein Reif in d. Frühlingsnacht, Nn., 4. A. 01; Toter Frühling, R. II, 2. A. 93; Finis Poloniae, R. 93; Bravo rechts! E. luſt. Sommergeſch., 4. A. 02;

Gesch. e. alt. Österreichers, Erz.; Etiquette, Erz.; Bludicka, Erz.; Gebroch. Flügel, R. 94, 4. A. 08; Woher tönt dieser Mißklang durch d. Welt? R., 3. A.; Con fiocchi, R., 4. A. 95; Maximum, R. 96, 2. A. 99; Heimkehr, R.; Wenn's nur schon Winter wär! R.; Vollmondzauber, R. 99; Im gewohnten Geleis, R. 01 II; Marska, Erz. 02; Peterl, eine Hundegesch. 02; Refugium peccatorum, R. 03; D. Gnadenschuß 05; Der arme Nicki, Erz. 06 II; Primavera, R. 08; Miserere nobis, d. Tragodie e. Idealisten 10; D. Flucht nach Amerika, R. 14; u. a.

Schuch, Marg., s. Schuch-Mankiewicz.

Schuch-Mankiewicz, Frau Margarethe, SDS., DOSchG., Historische und moderne Belletristik, Musik-, Theater- und Kunstkritik. Wien IV, Argentinierstr. 36. (ebda $^{20}/_{4}$ 81.) **B:** Mein Skizzenb., G. 08; Miniaturen 10; Platz d. Jugend 11; Carneval 12; Glück auf d. Welt 16; Alte Weihnacht 21. **Ue:** Maffei: Labyrinth d. Wollust 20; Ruggi: Herz und Welt 21.

Schuchardt, Max, VJ. & S., Naturw., O, ✝, Privatgelehrter. Darmstadt, Dieburgerstr. 144. (Dreieichenhain, Hess. $^{24}/_{6}$ 61.) **B:** D. menschl. Staat als Glied der Naturentwicklung 03; Amyntas, dramat. Dchtg. 04; Aus alten u. neuen Tagen, G. 06; Sinnen u. Minnen, G. 12.

Schuchardt, Ottomar, Verein Dresden. Presse, Politik, Foderalismus, Dr. phil., Leiter d. Archivs f. deutsche Politik u. Kultur. Dresden-Gorbitz. (Großzöbern $^{12}/_{3}$ 56.) **B:** Deutsche Warte 84/87; Zu den Waffen! 93; Constantin Frantz 96, 2. A. 24; D. deutsche Politik d. Zukunft 00/02 III; Umrisse ein. Staatsverfassung f. d. mittl. Europa 05, 2. A. 20; Zur Charakteristik d. mod. Frauenbewegung 08; D. orientalische Frage das ist die deutsche Frage 09; Marokko, Tripolis u. d. deutsche Zukunft 11; Bismarck, e. geschichtl. Ergänzg. d. geplanten Bismarck-Nationaldenkmals 12; Die ersten Kammern u. d. mod. Staat 12; D. mitteleurop. Bund 13; Moderne Hunnenwirtschaft 14; Deutschland u. d. kommende Krieg 14; Mitteleuropa u. die Politik der Zukunft 16; Gen Osten 19; Die Schuldigen d. Weltkrieges 20.

Schüching, Frau Ruth v. (Pf. Ruth Goetz), SDS., Film- u. Modeschriftstell., Redakteurin d. „Modenspiegel". Berlin W 30, Barbarossastr. 26. (Festenberg, Schles. $^{5}/_{11}$ 80.) **B:** Das ewige Fräulein, R. 09; Der Meister, R. 11; Das erste Ehejahr, R. 13; Die verleugneten Jahre, R. 20; Ihr letztes Abenteuer, R. 20; Der Verrat, Dr. 21.

Schuchter, Frau Johanna, Übersetzung. Salzburg, Siegmund-Haffnerg. 16/II. (Zell am See b. Salzburg $^{1}/_{4}$ 84.) **Ue:** Alessandro Manzoni, Die Verlobten, R. 23.

Schücking, Levin L., ✝, Ψ, Dr. phil., o. UP. Breslau 18, Eichendorffstr. 49. (Burgsteinfurt i. W. $^{29}/_{9}$ 78.) **B:** Lieder u. Balladen 09; Die vertauschten Schafer, Versp. 09; Gesehrte Werke s. G.-K.

Schücking, Lothar Engelbert, Politik, Verwaltungsrecht u. westfäl. W, Dr. jur., RA. Dortmund, Ostenhellweg 46, u. Sassenberg in Westf. (Wollin i. Pom. $^{30}/_{4}$ 73.)

Schuder, Kurt, Lit.W. Jena, Steiger 6. (Keula, Thür. $^{30}/_{6}$ 84.) **B:** Fr. Hebbel, Denker, Dichter, Mensch 08, 2. A. 10.

Schuh, Pankraz (Pf. Maximilian Stürmer), DOSchG., O, Erz., /, Postamtsdir. Mödling b. Wien. (Großnitz $^{12}/_{6}$ 77.) **B:** Stille Pfade, G. 02; Erika, Bst. 02; Thomas Rotts Traum, R. 06; Christian Hellmann, Sch. 07; Das elfte Gebot, Sch. 07; Geheimnisvolle Mächte, R. 07; D. König b. Panduren, R. 08 II; Kaiser Josefs Jugendliebe, R. 08; Die Verschworer v. Wien, R. 09; Aus entschwundener Zeit, Erzn. 11; Ferd. Raimunds letzte Liebe, R. 12; Im Kampfe der Völker, R. 17; Der Weg nach Mayerling, R. 19, 27. A. 21; Wiener Walzer, R. 20; Hollenbrunn, R. 21; Der Schullehrer von Marienfee, R. 22; Die Söhne der Frau Harland, Erz. 22; Adalbert Stifters Liebestraum, Nov. 23; Die Stadt an der Donau, R. 24; Die letzten Wiener, R. 24.

Schuldes, Jul. (Pf. Hettauer), ✝, /, ⚓, RegRat, Hoftelegraphenvorst. a. D. Baden b. Wien. (Hettau $^{4}/_{3}$ 49.) **B:** Böhm. Schweiz 78; Nordböhm. Volkssagen 79; Iduna, G. 83; Bardenlied, E. 02; Z. Verfall d. Literatur 04; Hagens Traum, Dr. 08; D. Zeitgespenst 09; Umwertungen 10.

Schulenburg, Werner v. der, SDS., Belletristik, Dr. jur. et phil. Ascona, Tessin, Schweiz, Haus Roccolo. Adr.: Einhorn-Verlag, Dachau b. München. (Finneberg i. H. $^{9}/_{11}$ 81.) **B:** E. Winterfahrt durch d. Provence, Dichtg. 10; Stechinelli, R. eines Kavaliers 11; Sansjouci, Lsp. 11; Eulenspiegel, Dchtg. 11; Judas, Dchtg. 12; Romanreihe Hamburg: I. Don Juan im Frack 12, 2. A., II. Antiquitäten 13, 3. A., III. Thomas Dingstäde 16, 3. A.; Die katholischen Novellen 13; Deutsche Flamme, G. 15; Meine Kadetten-Erinnerungen 20; Dante u. Deutschland, ein Versuch 21; Doctor Boetius, der Europäer, R. 21; Malatesta, R. 23. **Ue:** D. Gastronomie d. Joseph Einhorn-Verlag, Dachau bei München. Berchoux, Dichtg. 19; Briefe vom Roccolo 24.

Schüler, Gustav, ✝, O, /, Red. Freienwalde a. d. O., Berliner Str. 10.

(Königlich Reetz $^{27}/_{2}$ 68.) **B:** Meine grüne Erde, G. 04; Auf den Strömen der Welt zu den Meeren Gottes, G. 09; Gottsucherlieder, G. 09; Balladen 09; Mitten in der Brandung, G. 11; Von Stundenleid u. Ewigkeit, G. 14; Balladen u. Bilder 14; Wider die Welt ins Feld, KriegsLr. 14; Gottes Sturmflut, relig. G. 14; In Waffen u. Wahrheit, KriegsG. 14; Unerschütterlich bereit, desgl. 15. **H:** Vergessene Lieder 08; Spiegelscherben vom Ewigen, G. 24.

Schüler, Karl, DB., BF., Roman, Nov., ⊙. Bad Schandau, Villa Schüler. (Fritzlar i. Hess. $^{18}/_{10}$ 67.) **B:** Staatsanwalt Alexander, Sch., 5. A.; Im Café Noblesse, Kom.; Oliveiras Millionen, R.; Der Brasilianer, R.; So lange wir irren, Sch.; Von kleinen und großen Spitzbuben, KrimErzn., 9. A.; Der Doppelgänger des Emil Schnepfe, hum. R. ( )

Schüler, Paul (Pf. Paul Anders), Novelle, Roman, Humoreske, ⊙, Dr. jur., Just.ObSekr. Berlin-Steglitz, Alsenstr. 11. (ebda $^{4}/_{11}$ 69.) ( )

Schulhoff-Hilzeimer, Else, DB., Lit. Berlin, Dörnbergstr. 7. (Braunschweig $^{21}/_{12}$ 63.) **Ue:** Ariadne in Mantua, Dr. 06. **Bühnenbearb:** Die Erweckung des Calimachus (Roswitha v. Gandersheim) 21.

Schulken, Fräulein Kaethe, Wanderschrift., ♀, Lehrerin. Gatersleben, Reg.-Bez. Magdeburg. (ebda $^{19}/_{7}$ 91.) **B:** Frohes Wandern 20, 2. A. 21; Gabst mir die herrliche Natur zum Königreich 21, 2. A. 24; Mein heiliges Land 22; Mein Weserbuch 23.

Schullern, Heinr. v. (auch Pf. Paul Ebenberg), Rom., Nov., ♀, ⊙, Dr. med., Landw.-Oberstabsarzt i. R. Innsbruck, Speckbacherstr. 18. (ebda $^{17}/_{4}$ 65.) **B:** Helldunkel, Bilder u. Lieder 92; Vampyre, N. 99; Im Vormärz der Liebe, R. 00; D. Trichine, Schw. 00; Neues Skizzenbuch 01; Ärzte, R. 02, 9. u. 10. T. 11 (tschech. 04, ital. 07); Katholiken, R. 04, 2. A. 04; Genußmenschen, Zyklus einakt. Dramen 06; Streiflichter, Erzn. 08; Jungösterreich, R. e. Burschenschafters 10, 2. A. 11; Gedichte 12; Vom Blühen u. Verderben, Tragödie e. Schülers, R. 12, 3. A. 13; Berggenossen u. a. Erzn. 14, 85. T. 19; Vom Garten d. Glaubens, kl. Erz. a. Tirol 19, 5. T. 20; Possen d. Schicksals, Nn. 20; In der Bergheimat, Neue G. 24. **H:** Jungtirol, mod. Musen-Almanach a. d. Tiroler Bergen (m. Hugo Greinz) 99.

Schult van Bülow, ASB., ♀, Prosa, Chefschriftleiter i. Fa. Wolf Heyer Verlag. Ückermünde, Postfach. ($^{24}/_{4}$ 93.) **H:** Heimat und Volk, neuere Bücherreihe. **Red:** Weggefährten zum Guten Buch.

Schulte, Frau Marie v., geb. v. d. Kall, Geheimratswitwe. Meran-Obermais, Südtirol. (Hostenbach a. d. Saar $^{30}/_{4}$ 52.) **B:** Friedr. v. Schultes Lebensabend, 2. A. 17. ( )

Schulte, Rob. Werner, ASB., ⚗, Psychologie, Pädagogik, Medizin, Literatur, ℔, Kritik, Stimmbildung, Dr. phil., prakt. Psychologe, Dozent a. d. Humboldt-Akademie u. d. Dtsch. Hochschule f. Leibesübungen, Leit. mehrerer psychotechnischer Prüfstellen in Berlin. Spandau, Schönwalder Allee 62. ($^{21}/_{3}$ 97.) **B:** (bes. wiss. Arbeiten, aus oben gen. Gebieten Filme üb. Psychotechnik u. Ästhetik der Körperbildung), ferner: Über des ringenden Lebens rauschendem Reihn, G. u. Sk. 19; Herzeliebez frouwelin! Lr. 19; Schleiermachers Monologen i. ihr. Verhältn. zu Kants Ethik 20; Daidalos, Flieger-R. 21; Der heiml. Abend, G.; Abschied, Sc.; Hans Trutzing, Epik. 21; Das Studium der Liebe, Lsp.; Sakhi, von Liebe, Gott u. Tod, R. 23; Blühendes Blut! R. aus den Wirren der Nachkriegszeit 24.

Schulte, Wilhelm, SDS., Dtsch. Lit. u. ♑, ⁄, ⊙, Dr., StudR. Ahlen i. Westf., Karlstr. 7. (Iserlohn $^{14}/_{1}$ 91.) **B:** Christian Dietr. Grabbes Hohenstaufendramen (Neue Beiträge zur Grabbe-Forschg.) 18; Hans Roselieb 24. **H:** „Heimat", Monatsblatt f. d. Gesch. u. Heimatkunde d. märk. u. köln. Sauerlandes.

Schulte-Strathaus, Ernst, Lit♑, Bibliogr. Irschenhausen, P. Ebenhausen b. München. (Bövinghausen, Westf. $^{8}/_{1}$ 81.) **B:** Die trunkene Mette (mit Karl Wolfskehl) 09; Die Bildnisse Goethes 10; Bibliogr. d. Orig.-Ausg. deutscher Dichtungen I 1 13. **H:** Histori von Tristrant u. Isalden 10; Der Nibelunge Not und Kudrun (Monum.-Ausg.) 10 f.; Hoelderlin Hyperion 11; Gassenhawerlin u. Reutterliedlin (1535) 11; B. v. d. Aelste Liederbuch (1602) 12; Wickram Rollwagenbüchlin 13; Chrn. Reuter Schelmuffsky 13; Fischart Geschichtklitterung 14; Zeitschr. „Der Winkelhaken" 13; „Die Büchersstube" 20/23.

Schülter, Joseph, ℔, Politik, Lehrer. Bonn a. Rh., Brückenstr. 17. (Hilderath, Kr. Rheinbach $^{30}/_{11}$ 71.) **B:** Die Erziehung zur Rechtsfriedensgesinnung durch die Volksschule 21.

Schultz, Albert (Beryt Shou), Geisteswissenschaften, Esoterik, Religions-Philosophie, Okkultismus, Vorsitz. d. „Gesellschaft f. psychol. Forschung E. V." und d. „Esoterischen Gesellschaft". Charlottenburg, Kaiser-Friedrich-Str. 42. ($^{22}/_{4}$ 73.) **B:** Verkehr m. Wesen höh. Welten 13; Heilkräfte d. Logos 13; Yoga-Praxis 19; Geheimlehre d. Totenbuchs 20; Kwanonsch, Weltreligion des Neu-Buddhismus 21; Jnri, Esoterik d. Urchristentums 22; Esoterik der Edda 22; M-Wellen 22: Magie des Willens 22; Kette d. großen Wollens 23; Medusa 23; Deutsch-

lands Zukunft im Gesetz kosmologischer Entwicklung 23; Yoga als Weg zur ewigen Jugend 24.

Schulz, Aug. Heinr., s. Schulz, Jul. A. H.

Schulz, Franz, Deutsche Ψ, bes. neuere, Dr. phil., o. UP. Frankfurt a. M., Feldbergstr. 7. (Culm $^{4}/_{12}$ 77.) **B:** s. G.-K.

Schulz, Julius Aug. Heinr. (Pf. C. G. Bruno), ☉, ♃, Dr. phil. Berlin NO, Prenzlauer Berg 11. (Göttingen $^{10}/_{6}$ 62.) **B:** Königssohn u. Rebell, Dr. 87; Pinsel u. Kutte, Dr. 90; Du sollst nicht töten, Dr. 92; Deutsche Lyrik v. 1891 (m. Montanus u. Serwaes) 92; Altgriech. Lyrik in deutschem Reim (m. J. Geffken) 95; Psychol. der Axiome 99; Das Lied vom Zorn Achills 01; Periander u. sein Sohn, Dr. 03; Die Bilder v. d. Materie 05; D. drei Welten der Erkenntnistheorie 07; D. Maschinentheorie d. Lebens 09; Die Grundfiktionen der Biologie 20; Die Philosophie am Scheidewege 22; Leib u. Seele 23.

Schulz, Wolfgang, Ψ, ℳ, ♃, Dr. phil., Red. Görlitz, Jochmannstr. 2/3 u. Wien XIX/5, Sieveringerstr. 149. (ebda $^{28}/_{6}$ 81.) **B:** s. G.-K.

Schultze, Paul, s. Langer, Alfons.

Schultze, Walther, ☙, ⊞, Alpinistik, Dr. phil., Prof., Staatsbibl.-Dir. Berlin W, Konstanzer Str. 58. (Kolberg $^{9}/_{6}$ 62.) **B:** Dent, Hochtouren 93.

Schultze-Münchow, Walther (Pf. f. Belletristik: Leberecht Sittsam), ☙, Humor, Dr. phil., GenKonsul a. D. Baden-Baden, Quettigstr. 24. (Berlin $^{24}/_{6}$ 70.)

Schulz, Adalbert Maria, Kunst☙, ObStudR. München, Sendlingertorplatz 3 III. (ebda $^{8}/_{6}$ 68.) **B:** St. Michaels-Hofkirche 97.

Schulz, Carl, s. Nentwich, Max.

Schulz, Erich, Ltt.☙, Kritik, Bibl.-Wesen, Dr. phil., BiblDir. Dortmund, Freiligrathstr. 11. (Löcknitz $^{10}/_{7}$ 74.) **B:** Meine Wälder rauschen..., G. 06; In memoriam Hoffmann v. Fallersleben 20. **H:** Karl-Brümer-Festgabe 21; u. a.

Schulz, Friedrich Ernst, VJ. & S., Roman, Dram., Dchtg. Hamburg 23, Börnestr. 71. (Willkallen, Ostpr. $^{21}/_{8}$ 82.) **B:** D. Befreier, Monist. Sch. 12; Frau Dithas Liebesschuld, R. 20, 6.—15. T. 21; Das Gruselbuch, Nn. (m. and.) 35. T. 21.

Schulz, Fritz Traugott, Kunst- u. Kulturw, Dr. phil., Prof., Hauptkonservator d. kunst- u. kulturgesch. Sammlgn. d. German. Mus. u. Dir. d. Städt. Galerie. Nürnberg, Friedrichstr. 52 II. (Dahlhausen a. d. Ruhr $^{4}/_{6}$ 75.) **B:** Beschreibg. d. städt. Kunstsammlg. in Nürnberg 10, Nachtrag 11; Festschr. z. Einweihung d. Künstlerhauses in Nürnberg 10; Nürnberg, e. Rundgang in Bildern 12; Kataloge d. Ausstellgn. d. A. Dürer-Vereins i. d. Kunsthalle a. Marientor. ()

Schulz, Gotthold (Pf. Schulz-Labischin), ☤, /, Nov., ☉, Krit., Bibliothekar z. Disp. Berlin-Schöneberg, Belziger Str. 46, Eing. 3. (Gollantsch $^{27}/_{10}$ 72.) **B:** Die Polenlucy, N. 00; Heimkehr, Dr. 06; Orientfahrt 08; Die Gräber draußen..., Dtchg. 17. **Red. Bearb:** v. Lipperheides Spruchwörterbuch 99—04.

Schulz, Heinr. (Pf. E. Almsloh), BA., UB., SDS., Schulpolitik, ☤, Volksbildung, /, Staatssekr., M. d. R. Berlin-Steglitz, Viktoriastr. 5. (Bremen $^{12}/_{6}$ 72.)

Schulz, Frau Sofia verw., geb. Euler (Schulz-Euler), ☤, Nov., Roman. Stuttgart i. Württ., Torstr. 1 III. (Frankfurt a. M.) **B:** Buntes, Rätselsammlg. 99; Cum tempore, Frankfurter Familien- u. Zeitgesch. 01; Die schöne Gritt, Nn. 03; Leben, G. 04; Am Pfaffengarten, R. 04, 2. A. 05; Leonhard Euler, e. Lebensbild 07; — anonym: Ungelesen zu verbrennen 06, 15. A. 16; Zum Verwundern 07, 10. A. 16; Die Durlachers 13, 3. A. 16.

Schulz, Walter E., RP., ⊞. Chefred. d. Industriebibl. „Deutschlands Großbetriebe", Inh. d. Verlags „Börse u. Handel". Berlin-Neukölln, Donaustr. 39. (Neustrelitz $^{10}/_{6}$ 94.) **H:** Serie industrieller Monographien, bisher 8 Bde. *

Schulz-Besser, Ernst, Lit.☙, Kunst☙, Verlagsbuchh. u. Kunstantiquar. Leipzig, Fockestr. 53. (Berlin $^{2}/_{6}$ 73.) **B:** Die deutsche Literatur ohne d. Buchstaben R. 10; Die Karikatur im Weltkriege 15; Tiersymbolik im Weltkriege 16.

Schulz-Euler, Carl Fr. (Pf. Hanns Wolfgang Rath), SDS., ☉, Lit.☙, ☤, Vors. d. Ges. d. Mörike-Freunde. Ludwigsburg i. Württbg. (Essen a. d. Ruhr $^{24}/_{6}$ 80.) **B:** Üb. d. moderne Exlibris; Meine eigenen Exlibris 07; Zur Exlibris-Ausstellung in Offenbach a. M. 07; Moderne Exlibriskünstler 08; Dir, Madonna 08, 2. A. 12; Lyra sacra 09; Willi Geiger 09; Von Schuft u. Lump, Dichtung 09, 2. A. 13; In memoriam Detlev v. Liliencron 10; D. bunte Falter 10; Lacerta 11; Pierrots sonderbare Ehe u. Absterben, R. 13, 2. A. 13, neue ill. A. 24; Im Nachen des Traums 13; Das Lebenstheater 13; Von innerm Gold ein Widerschein (Unveröffentlichtes von Mörike) 13; Seelen, die ein Klang umipinnt 16; Siebenschleier, R. 18; Mörike u. Waiblinger 21; Ein Bild v. Hölderlins Jugendland 22; Ed. Mörike sein einzig Neffe, sein einzig Onkel 23; Ed. Mörike u. d. grüne Eisel, eine tragikom. Begebenheit 24. **H:** Sammlung moderner Exlibris-Künstler: I. Max Bucherer 06, II. Otto Ubbelohde 06, III. Hubert Wilm 07, IV. Alfred Soder 07; Herm. Conradi, Friedr.

Hebbel in s. Tagebüchern 07; Autographen-Publikationen I—X 07; Im Spiegel d. Handschrift 08; Willi Geiger, Briefköpfe u. Initialen 10; Mörike-Schwind, Briefwechsel 19, 2. A. 20; Storm-Mörike-Bfw. 20; „Luise", Bfe. d. Liebe, a. s. Braut Luise Rau geschr. von Ed. Mörike 21, 5. A. 24; Gretchen, e. Dichters Schicksal, e. Chronik vom Erdenleid Ed. Mörikes 22, 3. A. 23; Luise Walther, Aus Mörikes Kreis u. Stuttg. Zeit, 150 Charakterköpfe (Silhouetten) 23.

Schulz-Euler, Sofia, s. Schulz, Sofia.

Schulz-Lavischin, s. Schulz, Gotthold.

Schulze, Berthold, Germanistik, Dr. phil., Prof., StudR. Berlin-Lichterfelde, Theklastr. 11. (Berlin $^{27}/_{1}$ 68.) **B:** Neue Studien üb. Heinrich v. Kleist 04; Kleists „Penthesilea" od. von d. lebendig. Form d. Dichtg. 12; Aus d. Seelenleben dreier jungen Helden 17; Marksteine der Entwicklung neudeutscher Dichtung I 22. **H:** Hebbels Agnes Bernauer 08 3. A. 24.

Schulze, Eduard, Heil-Erziehungsekd., Schulleiter. Stettin i. Pom., Ederbergstr. 1. (Quedlinburg $^{22}/_{3}$ 72.) **B:** Marholds Jugendbücher 13/24 VII; s. auch G.-K.

Schulze, F. W., s. Gurlitt, Cornelius.

Schulze, Friedrich, SDS., Geistesw., Dr. phil., Dir. am Stadtgesch. Mus. Leipzig, Grassistr. 26. (Weimar $^{20}/_{4}$ 81.) **B** bzw. **H:** s. G.-K.

Schulze, Hans, Rom., ☉, Dr. med., Oberarzt an d. Landes-Irrenanst. Sorau in N.L. (ebda $^{17}/_{8}$ 79.) **B:** Die Kette 09; Der 16. Geburtstag, Dr. 10; Die Jagd nach d. Glück, R. 10; Die Siegerin, R. 12; Das Bild des Dorian Gray, Sch. (nach O. Wilde) 13; Gesch. d. Landes-Irrenanstalt Sorau 13; Jugend, R. 14; Die Stärkere, R. 15; Der langsame Tod, R. 15; Das Feuer, R. 16; Vor dem Sturm, R. 17; Mondscheinsonate, Sch.; Das Spiel mit dem Tode, R. 24; Maximum, R. 24.

Schulze, Otto (Pf. Schulze Köln, Karl Heinrich Otto), ☉ und ☿gewerbe, Ethik, Prof., Dir. d. Handwerker- u. Kunstgewerbesch., Doz. d. Volkshochschule. Elberfeld, Herzogstr. 39. (Magdeburg $^{23}/_{8}$ 63.) **B:** Feige Väter — herzlose Mütter 02; D. Harmonie d. Gegensätze 02; Eine neue Schreibschule 24.

Schulze, Paul (Pf. Schulze-Bergbof), SDS., **B**, Novelle, Roman, ☉, Kritik. München, Pienburgstr. 4. (Landsberg a. d. W. $^{16}/_{4}$ 73.) **B:** Schiller und die Kunsterzieher 05; Die Kulturmission unserer Dichtkunst, Essays 08; D. Nationalbühne 11; Die Königskerze, Friderix, R. 12, 12. A. 24; Edelinge, Nn. 12, 3. A. 20; Reise Jugend, Lsp. 12; Fürst Barbarus od. Die Komödie d. Kultur, Lsp. 12; D. schöne Sabine, Friderix, R. 16, 19. A. 24; Der Königssohn, R. 16, 9. A. 24; Neuland d. Kunst u. Kultur, Essays 16; Dämonen in uns, Nn. 17; Am Urdsquell, Dchtg. 17; Zeitgedanken z. Ibsens Peer Gynt 18; Hochwildfeuer, R. 19; Der grüne Beutel, Sch. 19; Ibsens Kaiser u. Galiläer als Zeitsinnbild 23; Wetterfeinmachte, eine Weltenschau, R. 24; Kattes letzte Stunden, Erz. 24.

Schulze, Theodor, Kult.w, Volkskde., Dr. phil., StudR., Stadtarchivar. Zerbst (Anhalt), Friedrichsholzallee 62. (Schlabendorf, N.-Lauf. $^{10}/_{1}$ 78.) **B:** Die kursächsische Politik und der böhmische Aufstand 1619/20 04; Ratmann Bendix Seese der Ältere, Rat u. Bürgerschaft in Zerbst vor dem 30jähr. Kriege 17; Alt-Schlabendorf, Bilder aus dem Niederlausitzer Dorfleben 20; Heimatklänge, Bilder aus dem Niederlausitzer Dorfleben 24. **H u. B:** Zerbst im 30jähr. Kriege, Heft 1: Dr. Nathan Voigt, Stadtmedikus in Zerbst 20; Heft 2: Fürst Rudolfs Tod 21; Heft 3: Gefährliche Machthaber 24.

Schulze-Bergbof, s. Schulze, Paul.

Schulze-Etzel, Theodor (Pf. u. Adresse Theodor Etzel), SDS., **B**, Rom., Lit.w, Lit. Beirat d. Vlgs. Walter Seifert, Heilbronn. Ottobeuren i. Bayern, Villa Frieden. (Gelnhausen $^{9}/_{1}$ 73.) **B:** Ein Fabelbuch (mit Ewers) 01, 3. A. 02; Tage des Lebens, Dchtg. 04; Der Rohrspatz, Fbln. 07; Von Löwen u. Lausbuben 09; Reineke Fuchs u. a. Jugendschriften; Das Urwaldkind, M.-R. 20, 7. T. 24; Das nächste Leben, R. 22; Fabeln, Ges. Ausg. 23; Kreise der Liebe, G. 24. **H:** Fabeln u. Parabeln d. Weltliteratur 07; Welthumor (m. Roda Roda) 10—11 V; Die Lese, Wochenschr. 10—15; Der Wunderkelch, Legenden (mit Lerbs) 20. **H u. Ue:** Ges. Ausg. E. A. Poe 21, 6. T. 23 VI; Jean de Lafontaine 22, 9. T. 23 II; mehr. bibliophe Werke.

Schulze-Köln, s. Schulze, Otto, Elberfeld.

Schumacher, Frau Dorothea (Mimosa Orientalis), ASB., Skizze, Studie, populär. wiss. Erz., Volkskunde. Gräfrath b. München. (Breslau $^{4}/_{10}$ 80.) **B:** Eine türkische Ehe in Briefen 13, n. A. 14; Die Kinder des hl. Waldes 18, neue A.; Perwine, ein türk. Frauenleben 18; Ehe u. Liebe im Islam 22; etwa 700 volkskundl. u. a. Stn.

Schumacher, Fritz, Kunstw., △, Prof., Dr. Ing. h. c., Oberbaudirektor. Hamburg, An der Alster 39. (Bremen $^{4}/_{11}$ 69.) **B:** Vom Baume der Erkenntnis; Moderne Märchen 20; u. a. s. G.-K.

Schumacher, Leopold, philosoph. Essay. Leipzig, Mittelstr. 21 III. (Elberfeld $^{12}/_{6}$ 67.) **B:** Gedanken z. Regeneration im deutsch. Volksleben 08; Das Wesen der

Persönlichkeit 08; Fahnenweihe, N. 09; u. a. ()

Schumacher, Richard, Musik, Obermusiklehrer am Dorotheen-Lyzeum in Berlin. Hermsdorf b. Berlin, Friedrichstr. 3. ($^{6}/_{4}$ 60.) **B:** Germania, Klänge a. d. deutsch. Lehrerwelt 94; Deutsche Heimatklänge 96; Zionsharfe 97, 2. A. 19; Liederbuch für Mädchenschulen 11, 3. A. 21; Methodik d. Gesangunterr. 14; Froh u. frei!, Lr. f. Wandervögel 15.

Schumann, Harry, Literatur, Weltanschauung, ♃, ♀. Dresden-A., Schaufußstr. 25. ($^{22}/_{5}$ 94.) **B:** Ernst Hardt u. die Neuromantik 13; Walter Heymann 14; Deutscher Geist 15; Unser Majuren in Forschung u. Dichtung 15, 7. A. 21; Die Seele u. d. Leib 18; Die Hochzeitsreise der Königin 18, 34.—39. A. 23; Vom Sinn d. Eros 20, 3. A. 21; Karl Liebknecht, ein unpolitisches Stück Weltanschauung 19, 10. A. 21.

Schumann, Hermann (Herms Eschu), ASV., Deutsche Dichter-Gilde, Schriftstellerver. Mannheim-Ludwigshafen, Gewerkschaft deutsch. Geistesarbeit., Lyrik, Novelle, ♀, /, Heimatschriftstellerei, Skizzen, Schriftstell. Hilsenhain, Amt Heidelberg (Baden), Post Heiligkreuzsteinach. (Staffort, Amt Karlsruhe $^{6}/_{5}$ 92.) **B:** Draußen u. daheim, G. 18; Mitarbeiter an Zeitungen u. Zeitschriften, auch in neueren Anthologien vertreten.

Schumann, Max, RV., Lit.♑, ♃, Sanskrit, Dr. phil., Geschäftsf. d. dtschn. Musf.-Verlegervereins. Gautzsch b. Leipzig, Weberstr. 18. (Dresden $^{1}/_{12}$ 82.) **B** bzw. **H:** s. G.-K.

Schumann, Paul Th., PA., RV., Kunst♑, △, Ψ, Dr. phil., Prof. Dresden-Blasewitz, Wachwitzer Str 3. (Großenhain $^{23}/_{5}$ 55.) **B** bzw. **H:** s. G.-K.

Schumann, Wolfg., Herausgeb. des „Kunstwart" (seit 1922) u. Schriftführer des Dürerbundes. Dresden-A. 16, Trinitatisstraße 33 II. (ebda $^{23}/_{5}$ 87.) **B:** Wolf Castells Gast, R. 09; Der Krieg u. d. deutsche Dichtung 15; Lebensordnung u. geist. Kultur 19; Parteiwesen u. Parteiprogramme 21; Die Wissenschaft u. ihre Sendung 23; Von Bruegel zu Rousseau, Einf. in d. Kunst d. Zeit 23 (mit K. Hanusch). **H:** des Literarischen Ratgebers des Dürerbundes, 5. A. 19, u. des Lit. Jahresberichts des Dürerb. von 08—23 jährlich; Gildensozialismus (von Cole) 21; Komödie des Verbrechens (von Maartens) 22; Ges. Novellen von Maartens 23; Ges. Werke von Maartens seit 22; Kunstwart-Büchereі seit 23.

Schumm, Oskar, Oberlehrer a. D. Eisenach, Hainweg 28. (Naumburg a. d. S. $^{20}/_{12}$ 62.) **B:** Bühnenstücke: Nal u. Damajanti 89, 2. A. 14; Ein seltsames Weihnachtsfest 99; Ein Waldgeheimnis 99; Frau Holle 00, 2. A. 11; Der Waldnymphe Zauberblume 01; Robinson, Sgsp. 01, 2. A. 06; Die drei Hausemännchen, WeihnM. 03; Die Gänsehirtin am Brunnen, MSp. 03; Rübezahl u. d. Holzhauer, WeihnM. 05, 2. A. 22; Klaus v. Tilleda u. d. Christfest im Kyffhäuser, WeihnM. 06; Der Weihnachtsengel, desgl. 07; Schneeweißchen u. Rosenrot desgl. 08; Rosella, desgl. 09; König Drosselbart, M. 10; Die heilige Odilia, rel. Sgsp. 10; Aladdin u. d. Wunderlampe, ZbrMsp. 11; Aschenputtel, M. 14; Prinz Achmed u. d. Fee Pari Banu, ZbrM. 15; Die Reise ins Schlaraffenland, MSp. 22. Erin.: Eine Sommerreise nach Palästina 02; Ein Ausflug n. d Wunderinsel Ceylon 12; Das Geheimnis des Bungalows 22.

Schund, Peter, erzählende ¶, Hauptlehrer. Cleve. (Aachen $^{15}/_{4}$ 64.) **B:** Don Kichote, e. drolliges Heldenged. 95.

Schupp, August, Verband ausw. Presse München, Friedensfrage, ✉, /, Reise, Touristik. München, Herrnstr. 22. (Gent $^{24}/_{12}$ 63.) **B:** Garmisch-Partenkirchen u. die Mittenwaldbahn 14; Schlierſee 20; München u. die Königsschlösser 21; Oberammergau 22. **Red:** Der Bergkamerad.

Schupp, Frau Luise, Münch. Schriftstellerinnen-Ver., /, Erz., Nov., Plaud. München, Herrnstr. 22. (ebda $^{6}/_{7}$ 66.)

Schurek, Paul, SDS., Gewerbeschullehrer. Hamburg, Breitenfelder Str. 22. (ebda $^{3}/_{1}$ 90.) **B:** Düwel u. Dichter, Sk. 20; Knesel, P. 20; De rode Heben, Erz. 21; Stratenmusik, Kom. 21; Snakſche Geschichten, Erz. 22; Der Hamburger Brand, historische Erz. 22; Vorjohrstorm, Sch. 23; Droom u. d. Großstadt, R. 24.

Schurig, Arthur, Dr. phil., Major a. D. Dresden-A., Kaitzer Str. 42. (Dresden $^{24}/_{4}$ 70.) **B:** W. A. Mozart, Biogr. 13 II, 2. A. 23, französische Ausgabe (Paris, Delagrave) 24; D. junge Heinse 10, 2. A. 12; Seltsame Liebesleute, R. 13, 40. T. 21; Das Leben eines Sonderlings (Biogr. Stendhals) 21, 5.—9. T. 24; Tristan und Isolde, in der Bretonischen Urgestalt 23, franz. Ausg. 25; Stendhal, psych. Porträt 24; Beethoven, d. Mensch 25; Bibliographia Schurigiana 24. **Ue:** Stendhal-Beyle: Von der Liebe; Kartause von Parma; Rot u. Schwarz; Ausgew. Briefe; Amiele; Römerinnen; Herzog St. Simon: Der Hof Ludwigs XIV.; Flaubert: Frau Bovarn; Salambo; Versuchung d. heilig. Antonius, Komödien; Julie de Lespinasse, Liebesbriefe; Theophil Gautier, Mdlle. de Maupin 13, 2. A. 21; Barbey d'Aurevilly, Teufelskinder 21; Merimée, Ges. Werke 24f. **H:** Leuthold, Ged. 10; Leopold Mozart, Reiseaufzeichnungen 20; Stendhal, De l'Amour,

Bibl. Mundt 21, 6.—10. T. 24; Konstanze Mozart Briefe, Aufzeichnungen, Dokumente 23.

Schurz, Frl. Mathilde (Pf. f. Devantier), DB., DOSchG., /, Nov., Libretto, Privatiere. Wien XVIII, Gersthof, Scheiblstr. 13. (Prag $^{11}/_{6}$ 68.) B: 's Seeröserl 96; Schlaraffenland, Libr. (nach Fulda) 04; Goldene Märchenwelt, Msp. 10; Narciß Rameau, Libr. 10; Die drei Freier, Libr. 19; „§ 88", Optenbuch. ()

Schusien, Wilhelm (Pf. für Wilh. Frich). Stuttgart, Seestr. 102. (Schussenried $^{13}/_{6}$ 74.) B: Vinzenz Faulhaber, R. 7.—9. A.; Meine Steinauer, R., 4.—7. A.; Joh. Jak. Schäufeles philos. Kuckuckseier, 4.—5. A.; Medard Rombold, R., 4. A.; Der verliebte Emerit, R., 4. A.; Haus Mollenkopf, Erz., 4.—7. A.; Höschele der Finkler, Erz.. 4.—7. A.; Der Rote Berg, R. 1.—5. A.; Erste Liebe, R., 1.—4. A.; Heimwärts, G.; Leutnant Vollmar erzählt, Erz.; Im großen Jahr, Erz. 1.—3. A.; Der geadelte Steinschleifer, Erz., 4.—6. A.; Das war mein Gang, G.; Gildegarn, R. 2. T.; Freund Huchler schreibt, Erz. 5. T.; Die schöne Witwe, Erz. 4. T.; Ein guter Stolperer, R.; Der Roman vom Doktor Firlefanz, 1.—5. T.; Zwischen Donau u. Bodensee, Ess. mit Federzeichnungen.

Schuster, August, ✠, Volks- u. Jugendschr. Zürich 7, Moussonstr. 22. (Freiburg i. B. $^{16}/_{4}$ 60.)

Schuster, Bernhard, Kapellmeist., Komponist. Berlin-Wilmersdorf, Prinzregentenstr. 9. (Berlin $^{26}/_{3}$ 70.) H: Die Musik, Monatsschr. 01—24. B der Opern: Der Jungbrunnen; Der Dieb des Glücks.

Schütky, Frau Helene, geb. v. Gersdorff, Roman, Nov., ✠, Erzählgn, ◯, Ue: REFl. Stuttgart, Kernerstr. 30 III.

Schütte, Willy, ✠, Essay, Nov. Berlin-Groß-Lichterfelde, Roonstr. 27 II. (Steglitz b. Berlin $^{7}/_{8}$ 78.)

Schütz, Julius Franz, ✠, /, ◯, Nov., Dr. jur., Landes-Bibl. Graz, Brunng. 10. (Mureck $^{10}/_{11}$ 87.) B: Erbe, Eigen u. Liebe, G. 13; Die goldene Westfahrt, G. 16; Vaterunser b. Schaffenden, G. 17; Die tote Frau, Sz. (m. B. Ertler) 17; Die Legende v. d. Königin Wundersam u. v. Dichter Medardus 17: Der tolle Federball, Sk. 18; Frauen (m. Bartsch u. Ginzkey), N. 18; Die Kreise v. ewigen Leben, G. 19; Kreise u. d. Welt, G. 20; Das Buch v. Ruhen i. Gott, N. 20; Briefe a. d. Prinzessin Wu, G. 21. H: † Ernst Goll, Im bitteren Menschenland, G. ()

Schütz, Ludw. Harald. ∴, ∩, ⊙, Ψ, /, ✠, Ue: ChLIndArabSlav, Dr. phil., Doz. a. Frankf. Ver. f. oriental. Sprachen. Frankfurt a. M., Elsheimer Str. 4. (Traunstein i. OB. $^{10}/_{1}$ 73.) B: Der Eisenhammer, techn. Ged. d. 16. Jahrh. 95; D. Lehre v. d. Leidenschaften bei Hobbes u. Descartes 01; D. neuesten Fortschritte in d. Messung hoher Temperaturen 04; D. Fortschritte der Techn. Physik in Deutschl. seit d. Regierungsantritt Kaiser Wilhelms II. 04; D. hohe Lehre d. Confucius oder d. Kunst, weise zu regieren 09; D. Hauptsprachen unserer Zeit 10, 2. A. 16; D. deutsch. Kolonialsprachen 12; D. Entstehung d. Sprachen 14, 2. A.; D. Entstehung d. Sprachen u. a. Vorträge, 3. A. 15; Frankfurter Märchen I 15, II 17. H: Jahresberichte d. Frankfurter Ver. f. orient. Sprachen, Hilliger-Album 13; Heyne, Geschichten u. Schwänke aus d. Orient 14; Sunusatarungo, Vereinigte Ged. v. Vater u. Sohn 14; Kriegslieder von Vater u. Sohn 15; Wie schreibt man Türkisch? (Mit Daud Sagan Eib) 17; Drei Fabeln Lokmans 23; Verschiedene Lustspiele: Rotkäppchen, Der Lügner, Fritzchens Rache usf.; s. auch G.-K.

Schütz, Fräulein Maria v., Roman. Leerodt b. Geilenkirchen, Rheinpr. (Paderborn $^{16}/_{3}$ 75.) B: Höhensteiger, R. 23.

Schütze, Alfred, BP., ✉, Red. b. Dtsch. Allg. Ztg. Berlin SW 11, Königgrätzer Str. 98. (ebda $^{17}/_{3}$ 52.) B: Saling I: Börse u. Börsengeschäfte 03, 18. A. 23.

Schützinger, Hermann, Weltkrieg-Kritik, Belletr., Polizeioberst, Dr. Dresden, Krenkelstr. 28. ($^{12}/_{1}$ 88.) B: Das Lied vom jungen Sterben, R. 18; Das Wirtschaftsproblem d. Völkerbundes u. der Sozialismus; Der Kulturkampf um die Republik 23; Bürgerkrieg 24; Zusammenbruch 24; Auferstehung 24; ferner Schriften zu militärisch. u. polizeil. Fachfragen.

Schwab, Josef, RP., Politik, ✉, Red. am „Berl. Tagebl." Berlin SW 47, Dreibundstr. 1. (Uffenheim, Bay. $^{22}/_{6}$ 65.)

Schwab-Plüß, Frau Margarethe, S-ES., Belletristik, Dr. phil. Sissach, Baselland, Schweiz. (Mülhausen i. Elsaß $^{22}/_{6}$ 81.) B: Luschtigs u. Truurigs, alemannische G. 08; Bei den Kleinen 18; Aus einem Welschlandtagebuch 20; Jugendland 21; Zum Baselstab, eine Gesch. a. d. alten Basel 23, 2. A. 24.

Schwabach, Erik-Ernst (früh. Pf. Ernst Sylvester), Prosa, Drama, ∴, Begr. d. „Weißen Blätter". Märzdorf, Schles. (Kronstadt, Siebenbg. $^{24}/_{1}$ 91.) B: Zaubertheater, Einakter 14; Peter van Vier, der Prophet 15, 3.—6. T. 16; Nur eine Liebe, Sch. 17; Puppenspiel d. Liebe, 2 Einakter 17; Die Stiftsdame, R. 18; Vier Novellen v. d. armen Kreatur 22; Über d. Nervosität i. deutschen Charakter. H u. Ue: Gauguin, Vorher und Nachher 20; Baudelaire, Kleine Verse in Prosa 23.

Schwabacher-Bleichröder, Frau Anna, DB., Oper, Optte., wiss. Arbeit. Berlin-Grunewald, Ilmenauer Str. 11b. B:

Schatzhauser i. grünen Tannenwald, O. 20; Der zerbrochne Krug, kom. O. 21; Verschied. Märchendramen.

Schwabe, Friedrich, Vogelschutz, Leiter d. Vogelschutzstelle des Union-Clubs. **Mansbach**, Kr. Hünfeld. (Eisenach $^{8}/_{8}$ 62). **B**: Wo Vogelsang, d. Ernteseegen 16, neueste A. 24; Jahresberichte 7—11 d. Versuchsstation f. Vogelschutz zu Seebach (Kreis Langensalza). **B**: Jahrgänge 2—6, 12—15 der gleichen Berichte. •

Schwabe, Hellmut, ✝, Dr. phil., Schriftst. **Leipzig**, Leplastr. 4 III. (**Wurzen** $^{29}/_{1}$ 98.) **B**: Liedges lyrische Dichtung, ein Beitrag zur Literatur- und Geistesgesch. d. Wende des 18. u. 19. Jahrhunderts 22; Traumland, frühe G. u. Prosa 23. •

Schwabe, Frl. Tont, SDS., Rom., Nov., ✝, Hrsgin u. Verl. d. Monatsschr. „Das Landhaus". **Jena**, Villengang 1. (**Blankenburg** $^{21}/_{8}$ 77.) **B**: Ein Liebeslied 00; Hochzeit d. Esther Franzenius, R. 02, 2. A. 12; Die Stadt mit lichten Türmen, R. 03; Bleib jung, meine Seele, R. 06, 4. u. 5. A. 08; Verse 07; Tristan u. Isolde, R. 08; Komm kühle Nacht, G. 09; Ulrike, ein Rom. v. Goethes letzter Liebe, R. 24. **Ue**: J. P. Jacobsens Novellen 12. **H**: Deutsche Kriegerbibliothek 15; Das Gespensterschiff, e. Jahrb. für unheiml. Gesch. 20; Die alte Landhausbücherei 20; Die neue Landhausbücherei 18, 19, 20.

Schwadron, Abraham, Kulturkritik und jüdische Renaissancebewegung, Dr. **Zloczow**, Polen. (**Bieniow** $^{10}/_{1}$ 78.) **B**: Maulschelpredigt eines Fanatikers 15; Nach dem Pogrom (d. i. eine Übersetzung von Gedichten Ch. N. Bialiks aus dem Hebräischen) 19; Von der Schande eurer Namen 19.

Schwaiger, Johann Friedrich Adolf, Theaterkritik, Gründer d. „Freien Bühne" **Berlin-Steglitz**, Red. d. „Allgem. Künstler-Ztg." **Berlin-Steglitz**, Zimmermannstr. 6. (Berlin $^{12}/_{1}$ 75.)

Schwamborn, Heinrich (Pf. Richard Born), ⊙, Dchtg., /, Dr. phil. **Birk-Inger**, Siegkreis, Rhld. (**Inger** $^{16}/_{8}$ 94.) **B**: Um eine Seele! G. 20.

Schwan, Willy (Pf. Vely Romar), Psycho-⊙, poet. Studien, Konrektor, Graphologe, Maler. **Eichwalde**, Kr. Teltow, **Kronprinzenstr.** (**Eberswalde** $^{8}/_{11}$ 66.) **B. u. H**: Runen aus Preußens Gesch. 01; Erinnerungsblatt zum Jubiläum Sr. Maj. 13.

Schwandt, Erich, ASV., Jugendbewegung, Lebenserneuerung, Dichtung, Kritik. **Woltersdorfer Schleuse** bei **Berlin**. (**Berlin** $^{20}/_{3}$ 03.) **B**: Mein Sonnenlied, Frohe Briefe f. junge Menschen 21, 3. A. 23; Anni, R. 22; Die neue Jugend, Tagebuchblätter 22; Sonnwendfeier 22, 2. A. 23; Der heilige Geist, Sp. 23; Runenzeichen 23, 4. A. 24; Wandern—Heimat—Jugend, Ges. Aufsätze 28. **H**: „Volkswart" (seit 19); Deutsche Wertarbeit (seit 24); Jahrbuch deutscher Wertarbeit (seit 24).

Schwaner, Wilhelm (Pf. Wilm Hardt, Christian Bach), Religion, Sozial✱, Politik, Kosmologie, Mystik, Verl. u. Hrsg. d. „Volkserzieher", d. „Upland" u. d. „Germanenbibel". **Berlin-Schlachtensee**, Haus Waldeck. (**Corbach** $^{10}/_{11}$ 63.) **B**: Es werde Licht 93, 2. A. 94; Moderne Opfer 97; Schulmeisterbuch 2. A. 03; Germanenbibel 05, 2. A. 06; Wander- u. Lagerlieder d. Volkserzieher 07, 3. A. 08; Vom Gottsuchen der Volker 08; Unterm Hakenkreuz, Bundesbuch d. Volkserzieher 13; 200 Marsch- u. Lagerlieder deutscher Soldaten 15; Todtrotzend kämpfen 16; Weltscheidung 17; Lichtsucherbuch unterm Hakenkreuz 19; Vollband 1 d. Germanenbibel, 5. A. 20, 23. A. 21, Vollband 2 21; Junggermanenbibel 20; Großes Wanderbuch d. Volkserzieher 21; Licht-Nächte (Traumbuch) 23; Licht-Tage (Traumb.) 23.

Schwangart, Friedrich (Pf. f. anekdotische u. satirische Proja: Tamerlan), ✝, ✝, Essays, Erzählung, Dr. phil., o. Prof. i. R. d. Forstakad. **Dresden-A.**, Terrassenufer 23 I. (**München** $^{12}/_{1}$ 74.) **B**: Signale, Dchtgn. 19; Die Klage, Dchtgn. 21; s. auch G.-K.

Schwann, Mathieu, BB., ✝, ✝, /, ∴, Dr. phil., Wirtschaftsarchivar a. D., Bibliothekar der Papierfabrik J. W. Zanders. **Bergisch-Gladbach**, Rich.-Zanders-Str. 51. (**Godesberg** a. Rh. $^{22}/_{8}$ 59.) **B**: Ill. Gesch. v. Ban. 90, 92 III; Janssen u. d. deutsche Reform. 92|93; Heinr. Emanuel, R. 95; Elsaß-Lothr. 96; Die Rheinlande v. Mainz bis Koblenz 99; Sophia, Sprossen zu e. Philos. d. Lebens 00; Liebe 01; Gesch. d. Kölner Handelskammer I 06; Lud. Camphausen als Wirtschaftspolitiker I—III 15; England wider England 15; Der Sinn d. deutschen Geschichte 16; Vom Staate 18; Firmengeschichten u. a. **H**: Der erste allg. Wirtschaftsarchivtag 14. **Ue**: Brieux, Die Schiffbrüchigen, Dr. 02.

Schwantje, Magnus, Vorf. d. Bundes f. radikale Ethik, e. V. **Berlin W 15**, Düsseldorfer Str. 23. (**Oldenburg** i. Gr. $^{3}/_{8}$ 77.) **B**: Zahlreiche Schriften über Tierschutz, Vegetarismus, Pazifismus u. a. Fragen d. Ethik. **H**: Ethische Rundschau (Monatsschrift) 12—15.

Schwappacher, Fritz, PA., VF. & S., DCSchG., Kritik, /, ⊙, Dramaturg., Musikw., ✝, ●, Reisen, Sport, Alpinismus, Städt. Kurkommissar. **Marienbad** i. Böhm., Villa „Erica". (**Bamberg** $^{8}/_{1}$ 85.) **B**: Marienbad 16; Die Technik des Skilaufes 20; Das Recht auf Vergangenheit, Kom. 20; Trieb, Sch. 21;

Goethes letzte Liebe, Festspiel 21. **H:** Zeitschrift für Selbstverwaltung.

Schwär, Oskar, Erz., Nov., Roman, /, O. Dresden-A., Töplerstr. 8. (Dürrhennersdorf i. Sa. $^{11}/_{1}$ 90.) **B:** Die Mummelswalder, Erzn. 17; Die Heimatdichtg. der Oberlausitz 19; Die Höllmühle u. a. Erz. 19; Der Vater, Nn. 20; Die Ahnengalerie, Gesch. 21, 2. A. 23; Bergstunden, Dchtg. 21; Die selige Magd, R. 22, 2. A. 23; Die große Sünderin, R. 23; Alwine, Sch. 24.

Schwartz, Otto, Bühnenschriftsteller, Dr. phil. Frankfurt a. M., Leerbachstr. 16. **B:** Familie Hannemann, Schw. (mit Max Reimann) 18; Willis Frau, Schw. (mit dems.) 20; Börsenfieber, Schw. (mit dems.); Der blaue Heinrich, Schw. (mit Georg Lengbach) 21; Der Meisterboxer, Schw. (mit Carl Mathern) 22; Der Sprung in die Ehe, Schw. (mit Max Reimann) 24; Rundfunk, Schw. (m. Max Reimann).

Schwartz, Rud., Lit.W., Besitz. der Schulzeschen Hofbuchdruckerei u. Verlagsbuchhdlg. Oldenburg i. Gr., Roggemannstr 3. (ebda $^{6}/_{11}$ 65.) **B:** Esther im deutsch. u. neulat. Drama d. Reformationszeitalt. 94, 2. A. m. Nachtr. 98

Schwartzkopff, Frau Maja (Maja Schwartzkopff-Winter), Schriftstellerinnen-Verein München, Übersetzg., cand. phil. München, Rheinstr. 24 IV. ($^{12}/_{6}$ 76.) **Mitte:** Vertraul. Briefe des Präsid. de Brosses 18 II; Reise Karls d. Gr. nach Jerusalem 22; Sagen u. Gesch. aus d. Altfranz. 24.

Schwartzkopff, Werner, ♆, (Charon), Dr. phil. München, Rheinstr. 24 IV. **Ue:** Vertraul. Briefe des Präsid. de Brosses 18 II; Reise Karls d. Gr. nach Jerusalem 22; Sagen u. Gesch. aus dem Altfranz. 24. *

Schwartzkopff-Winter, s. Schwartzkopff, Maja.

Schwarz, Arthur Zacharias, hebräische Lit., Dr. phil., Rabbiner. Wien IX, Wasagasse 31. (Karlsruhe, Bad. $^{4}/_{8}$ 80.)

Schwarz, Hanns, ASV., /, W, Übersetzer v. engl. Werken. Abensberg, N.-Bay., Aventinuspl. 24. (ebda $^{8}/_{4}$ 91.)

Schwarz, Hans, ⊟, Red. Wien II, Nordbahnstr. 14. (ebda $^{7}/_{7}$ 02.) **B:** Richtig kalkulieren! 24. **R:** ABC des Kaufmanns.

Schwarz, Heino, /, Kritik, Lit.W., Dr. phil., Assessor. Düsseldorf, Brehmstr. 31. (ebda $^{3}/_{4}$ 87.) **B:** Der Kamisarden-Aufstand i. d. deutschen Lit d. 19. Jhrh 11.

Schwarz, Heinrich, VF., ⊟, Red. Wien II/1, Nordbahnstr. 14. (Groß-Szuany $^{7}/_{12}$ 74.) **B:** Turchs mod. Leben, Nn. 95; In Zahlungsnoten R. 07; Heran ans Leben! 10; D. Erfolg im Leben 15; Wie führe ich ein Detailgeschäft? 22; Wie dekoriere ich Schaufenster? 24; Knappe Winke 24; Schwarz' Handbücher I—V 24. **H:** ABC des Kaufmanns; Papier- und Schreibwaren-Anzeiger; Der Photo-Markt.

Schwarz, Hugo Engelbert, SDS., /, Theater, ⊟, Dr., Industrieller. Wien VII, Kaiserstr. 91. (Baden b. Wien $^{10}/_{6}$ 80.) **B:** Ein wahrhaft glücklicher Mensch 18; Schottische Volkslieder 21. ( )

Schwarz, Karl, SDS., Kunstwiss., Dr. phil. Aachen, Heinrichsallee 50. (München $^{22}/_{4}$ 85.) **B:** Augustin Hirschvogel 17; Das graphische Werk von Lovis Corinth 17, 2. A. 21.

Schwarz, Dr. Ludwig, s. Kessel, Wilh.

Schwarz, Paul, PA., Dr., Konsul, Reg.-R. Berlin W 62, Kurfürstendamm 4. (M.-Ostrau $^{12}/_{4}$ 82.) **B:** Volkswirtschaftl. u. politische Schriften.

Schwarz, Wolfgang, Ausw. Politik, Polit. Sekr. d. Dtsch. Liga f. Völkerbund. Berlin NW 7, Unter den Linden 78. (Berlin-Lankwitz $^{12}/_{8}$ 94.)

Schwarzbach, Paul, SDS., ♆, Spiele, O, Theosophie, Stud.-Rat. Leipzig, Weststr. 58. (Löbau i. Sa. $^{22}/_{1}$ 85.) **B:** Drei Spiele für die Jugendb. 18; Das Buch Sehnsucht, G. 20, 4. A. 21; Im Sturm u. Stille, G. 21.

Schwarzer, Franz, s. Brand, Adolf.

Schwarzkopf, Nikolaus, Roman, Lehrer in Ockenheim b. Bingen a. Rh. (Urberach bei Darmstadt $^{27}/_{8}$ 84.) **B:** Greta Kunkel, R. 13, 2. A. 14; Maria vom Rheine, Leg. 14; Riesele, Erz. 20; Das Walzerdörfchen, Erz. 20; Mathias Grünewald, ein Büchlein f. Kinder Gottes 20; Die Häfner aus dem Erbseneck, Erz. 23; Mein erstes Geschichtenbuch 24.

Schwarzschild, Leopold, ⊟, Politik, Chefredakteur u. Hrsg. d. „Montag-Morgen", d. „Tagebuch" u. „Wirtschaft u. Geschäft". Berlin-Wilmersdorf, Ludwigkirchstr. 10a. (Frankfurt a. M. $^{8}/_{12}$ 91.) **B:** Sumpf, Dr. 20.

Schwebsch, Erich, Musikgeschichte, Dr., Lehrer an der Freien Waldorfschule. Stuttgart, Alexanderstr. 26b. (Frankfurt a. d. O. $^{8}/_{1}$ 89.) **B:** Schottische Volkslyrik in J. Johnsons The Scotts Musical Museum 20; Anton Bruckner 21, 2. wesentl. vermehrte A. 23. **Mith:** (mit Dr. Kurt Piper) Monatsschr. „Die Drei".

Schweder, Paul, PA., VBJ., RB., Kriegsslt., Red. Rudolstadt, Thür., Schillerstr. 41. ($^{8}/_{4}$ 75.) **B:** Im Kaiserl. Hauptquartier 15, 2. A. 16; Von d. Donau z. Maas, Von d. Vogesen zur Nordsee, Von der Yser z. Isonzo 15 f.; Im Türk. Hauptquartier 16; D. München. Geiselmordprozeß; D. Erzberger-Mordprozeß.

Schweiger, Paul Ludwig, SDS., DB., O, E., Roman, Nov. München, Adel-

heidstr. 9. (Schwabach $^{21}/_{8}$ 84.) **B**: Michael, Dr. 16, 2. A.; Das Signal, 17, 3. A.; Der Pakt mit dem Leben, N. 19; Die Fackel, Dr. 20; Der Weg, Dr. 21. ( )

Schweikhardt, Frau Bertha, geb. Michael (Pf. H. Trotha), Skizze, Nov., Märchen, Libretto f. Frauenchorwerke, Verlagsbuchh.-Gattin. Stuttgart, Alexanderstr. 107. (Schwerin i. M. $^{27}/_{7}$ 75.)

Schweitzer, Albert (Pf. Melitta Falkenstein, Li Hu King, Alitzer), ASB., ⁄, ●, ♛, Kultur♛, Ethnographie, ♫, Chefredakteur, Hrsg. d. Berliner Revue und Kulturgeschichtlichen Korrespondenz. Berlin-Neukölln, Jägerstr. 59. (Mülhausen i. E. $^{14}/_{11}$ 93.) **B**: Geschichtle üs dr Heimat, Nov. 13; Agnes Stein und andere Novellen 19; Die Fahrt ins Glück, R. 20; An heiligen Wassern und in Märchentempeln 22.

Schweitzer, Albert, ✝, Musikw., D. theol., Dr. med., Dr. phil., Prof. Günsbach b. Münster, Elsaß, z. Zt. in Aequatorialafrika. (Kayserberg, Els. $^{14}/_{1}$ 75.) **B**: s. G.-K.

Schweizer, Viktor, WB., Ästhetik, Okkultismus, Lit.♛, Dr. phil., Verlagsbuchh. i. Fa. Joh. Baum Verlag. Pfullingen, Württbg., Untere Bahnhofstr. 5. (Lomersheim $^{9}/_{12}$ 72.) **B**: L. Wienbarg als jungdeutsch. Ästhetiker u. Kunstkritiker 96; Beiträge zu e. jung-deutschen Ästhetik 98. **H**: Goethe, Hoffmann, O. Ludwig u. Platen; Otto Ludwig, Heiterethei 99; Kulturträger 07; Kulturdokumente 08; Klassiker d. Auslands 10; Dokumente d. Okkultismus 20; Die Weiße Fahne, vereinigt mit „Die Burg", „Der 6. Sinn" und „Die Okkulte Welt" 23; Bücher der „Weißen Fahne" 23. ( )

Schwengberg-Eggersdorf, s. Eggersdorf, Mar.

Schwenger, Frau Lily, geb. Cords (L. Schwenger-Cords, früher Pseud. L. C. Funke), Novelle, Dramatik, Lyrik. Freiburg i. Br., Thurnseestr. 62. (Köln a. Rh., $^{26}/_{8}$ 90.) **B**: Wanderbeute, G. 11; Neue Wanderbeute, G. 13; Der Steinbruch, G. 22; Der dritte Reiter, N. 22; Die Narrenklippe, drei Erz. 22; Vom Leben und Sterben des Giorgione, N. 23.

Schwenger-Cords, s. Schwenger, Lily.

Schwerdfeger, Josef Adolf, ♛, ⚘, Dr. phil., GP. u. Doz. i. R. Wien I, Freyung 6, Schottenhof. (S. Pölten, N.-Österr. $^{10}/_{12}$ 67.) **B**: s. G.-K.

Schwerin, Otto (Pf. Guido Haller), SDS., ASB., Roman, ✝, Red. b. d. Filmfachpresse, ⁄, ♛. Frankfurt a. M., Bäckerweg 5 II. (ebda $^{22}/_{8}$ 90.) **B**: Der Kurier d. Präsidenten, R. 19; Die Juwelenmarder, R. 20; Die rote Wanda, R. 20; Die Lampe mit dem roten Schirm, R. 20; Die Dame im weißen Fuchspelz 21; Das Formnitpulver 22; Venus Vulgivaga 23; Der Feldkornett 23; Rittmeister Orghidan, der Diplomat, R. 24.

Schweriner, Oscar L., VBJ., RP., SDS., Rom., Novellette, Red. am „Berl. Lokalanzeiger". Berlin W 30, Luitpoldstr. 5. (Czarnikau $^{30}/_{8}$ 73.) **B**: D. gefundene Handschrift, R. 05; Die russische Spionin, R. 05; Um jeden Preis, R. 06; D. geraubte Bild, R. 07; E. gefahrvolle Verschwörung, R. 08; Polize X 24, R. 09; Im Berlin-Palermo-Expreß, R. 09; Mit versiegelten Orders, R. 10; Hohkönigsburg, R. 11; Arbeit, R. 11; Opium, R. 11; Ums blaue Band d. Ozeans, R. 12; Der Wohltäter, R. 12; Anno dazumal, R. 12; Kabine Nr. 11, R. 13; Die Macht des Hasses, R. 13.

Schwering, Jul., ⚘, ♛, Lit.♛, Dr. phil., o. UP. Münster i. W., Erphostr. 29. (Ibbenbüren $^{24}/_{8}$ 63.) **B** bzw. **H**: s. G.-K.

Schwertfeger, Bernhard, Politik, ⚔, ♛ u. Kriegs♛, Oberst a. D. Bad Pyrmont. (Aurich $^{8}/_{10}$ 68.) **B**: s. G.-K.

Schweter, Walter, Erz., Märchen, ⁄. Darmstadt, Frankensteinstr. 56. (Oberlahnstein a. Rh. $^{8}/_{7}$ 79.) **B**: Waldgeschichten 20; Jakobchens wundersame Waldfahrt. M. 21; Sieben Jahre bei den Zwergen, M. 22; Matthias Distelkamps Abenteuer 24.

Schwener, Joseph, ⚓, Schriftsteller. Grünwald, Ob.-Bay. (Ottmaring, Ob.-Bay. $^{29}/_{8}$ 93.) **B**: Das Weib; D. Weiberspiegel. •

Schwennert, Fritz, jetzt: Scher, Peter.

Schwidetzki, Georg (Georg Härder), Bibliothekswesen, bes. Amtsdrucksachenkunde, Forschungen auf dem Grenzgebiet zwischen Tier u. Mensch: Menschwerdung, Ursprache, Urdenken, Tiersprachen, früher Lyrik, Kunstkritik, Kommunalwissenschaft, Bibliothekar a. d. Deutschen Bücherei, Stadtrat i. R. Leipzig-Oetzsch, Mittelstr. 4. (Berlin $^{7}/_{8}$ 75.)

Schwiefert, Fritz, DB., ⊙, Dr. phil. Charlottenburg, Bismarckstr. 106. (Berlin $^{4}/_{12}$ 90.) **B**: Rainer Maria Rilke 13; Hans von Huttens Buße, Tr. 19; Bakchos Dionysos, mythische Kom. 21.

Schwilling, Hanns (Dr. Hanns Hannsen), Literatur, ⚓, Kultur⚓, Kritik, Dramaturgie, Theater, Dr. phil. Halle a. S. Geiststr. 59/60. (Mainz $^{2}/_{8}$ 79.) **B**: Aus heimlichen Lebensbronnen, Gedichte; Herbstblätter, Stud.; Der Freund, Dr.; Beiträge zur Technik der Bühnenregiekunst 08; Festschrift zur Einweihung des Goethetheaters in Lauchstedt 08. **H**: „D. Kampf".

Schwindrazheim, Oskar, volkstüml. u. Bauern⊙, Prof. Altona a. d. E., Bahnhofstr. 2. (Hamburg $^{16}/_{4}$ 65.) **B**: Beitr. z. e. Volkskunst 91/93; Lübeck 95; Studien aus Deutschhausen 02; Dtsche Bauernkunst 04; Hamburg 05; Unterfranken 07; Kunst. Wanderbücher 08 V; Wie einer d. Schön.

heit d. Kleinstadt fand 07; D. Dorfkunst u. d. Gebildeten auf d. Lande 07; Jugendwanderungen 09; Heimatkunst in Hessen-Nassau I 13; Künstlerisches Sehen in d. Natur 22.

Schwinge, Paul, O. Berlin NW 21, Dortmunder Str. 13. (Schöneberg b. Berlin $^{7}/_{11}$ 72.) **B**: Leid u. Freud, G. 15, 2. A. 19; 11 Lieder m. Gesang 19; Kunst und Leben, Lsp. 20; Schwestern II, Dr. 14, 2. A. 22; Almansor, Dr. 13, 3. A. 23; Meeresglück, Sgsp. 23; Politik und Religion, zwei Reden 23.

Schwitters, Kurt (Pf. Merz), Mitgl. d. Hannov. Sezession u. d. J. V. d. Expressionisten, Kubisten u. Futuristen, ▼, Abstrakte Dichtg., Grotesken. Hannover, Waldhausenstr. 5 II. (ebda $^{20}/_{6}$ 87.) **B**: Anna Blume u. Kathedrale 19, XIII. A. 21; Sturmbilderbuch IV, G. 20; Die Blume Anna 22; Auguste Bolte 22; Blei, E. 22. **H** u. **R**: Zeitschrift Merz, Kunst, Jahrgang I u. II, 23 u. 24.

Schwock, Otto, ASV., ▼, Skizze, Kunstfessan, Vers.-Insp. Tapiau, Ostpr., Villa Maria. (ebda $^{22}/_{1}$ 98.) **B**: Bruder Mensch ich hab dich lieb, G. 20; Singende Stille, G. 21; Im Atem der Erde, St. 21.

Schworm, Karl, Vaterländische, phantastische Abenteuerromane, Kaufmann. Odernheim, Rheinpf., Schloßchen. (ebda $^{16}/_{4}$ 89.) **B**: Durch Meere u. Wüsten, Hist.-romant. Erz. 22; Der Schmied vom Rhein, R. aus deutscher Gegenwart und Zukunft 23.

Scotta, Marie, s. Hutten, Marie v.

Screeth, s. Stecher, Richard.

Sczodrok, Karl, Heimatkunde, Ostmarkenfragen, Rektor. Colonnowska, Kreis Groß-Strehlitz. (Neiße $^{8}/_{1}$ 90.) **H**: „Der Schwarze Adler", Kampfzsch. $^{10}/_{11}$; „Oberschlesier", Monatsschr. *

Sebaldt, Otto F. W. (Pf. O. S. Baldus, Dr. Hannott), ▼, Ω-Kritik, ☻, ♫, /, ✠. Dresden, Bernhardtstr. 116 I. (Nancy $^{26}/_{4}$ 73.) **H**: Dresd. Galerieführer; Dresdner Kalender 10.

Sebrecht, Friedrich, DB., Drama u. Dramaturgie, Dr. phil., Spielleiter am Deutschen Nationaltheater Weimar. (Leipzig $^{3}/_{9}$ 88.) **B**: David, Dr. 18; Sünderin, Dr. 18; Götzendienst, Dr. 18; Saul, Dr. 19; Don Juan und Maria, Dr. 19; Kleist, Dr. 20.

Sedding, Erwin, ASV., Novelle, ▼, /, Ω, Essay, Kritik, Schriftsteller u. literar. Korresp. i. Gong-Verlag. Kötzschenbroda, Sa., Blücherstr. 3. (Hasenpoth i. Kurl. $^{26}/_{6}$ 00.) **B**: Aus dem Tagebuch eines Wanderers, G. 21; Die Allee, Skn. 22; Axel Haupt, Sch. 23; Liane Caresi, Lr.-Zykl. (mit Lothar Bär) 24; Julinacht (m. Lothar Bär)24. **H**: D. Zinnen, Mn. 24. *

Sedelmayr, Georg (B. J. Olau), ▼, Jugend- und Volksschrift. Wemding, Schwaben. (Violau $^{8}/_{1}$ 54.) **B**: Feierabendstunden, Lehrererz. 93; Waldgeschichten, M. u. Lr. 03, 2. A. 07; Geschichten u. Sagen aus Lothringen 12, 2. A. 14; An stillen Ufern, Schwabenl. Dorfgesch. 22.

Sedlak, Karl, DÖSchG., Ständiger Mitarbeiter a. d. „München-Augeburger Abendztg." u. „Neue Zeit", Chicago, Schriftleiter der „Deutsch-österr. Tageszeitung" Wien VII, Bandg. 32. (Krumau i. Böhm. $^{20}/_{6}$ 62.)

Sedlmaier, Richard, Dr. phil., Konservator am Kunstgeschichtlichen Museum und Privatdoz. an d. Univ. Würzburg, Huttenstr. 43. (ebda $^{10}/_{6}$ 90.) **B**: s. G.-K.

Seebach, Hans, s. Demel, Hans.

Seelhorst, Maria, s. Hamburger, Maria.

Seelig, Carl, Leit. d. „Zwölf Bücher". Kastanienbaum b. Luzern. (Zürich $^{11}/_{1}$ 94.) **B**: Erlösung, G. 22; Im Märchenwald (illustr. von Eggimann), M. 22; Erlebnisse, N. 23; Die Jagd nach dem Glück (illustriert v. Szafranski), R. 23; Nachtgeschichten, Erz. 24; Himmel und Erde, G. 24. **H**: Deutsche, jüdische, russische, slawische Volksliedersammlungen 20 bis 21; Musikal. Grotesken 21; Neuausg. v. Math. Claudius, Jean Paul u. Heinr. Leutbold (m. Hermann Hesse) 21—23; Das Neue Wunderhorn 24; Die Jahreszeiten 24. **Ue**: Mussorgsky 21; Neue Menschen (Knut Rasmussen) 23; Gullivers sämtliche Reisen (Swift), R. 24.

Seeliger, Ewald Gerhard, SDS., DB., Ballade, Roman, Nov., Drama. Walchensee, ObBay., Haus Avalun. (Rathau b. Brieg $^{11}/_{10}$ 77.) **B**: An der Riviera 01; Leute vom Lande 01; Aus der Schule geplaudert 03; Der Stürmer, R. 04; Chinesen, 4 Spiele 05, 2. A. 07; Üb. den Watten, R. 05; Nordnordwest, R. 05, 13. A. 13; Hamburg, e. Buch Balladen 05, Volksausg. 07; Auf Tod u. Leben, Nov. 06; Der Schrecken d. Völker, e. WeltR. 08, 5. A. 09, Volksausg.: England Feind 10; Zwischen d. Wäldern, R. 08; Mandus Frixens erste Reise, R. 09, 12. A. 13; Zurück zur Scholle, R. 09, 2. A. 10; Top, Seegeschichten 10; Riffe d. Liebe, R. 10; Meerfahrt, Verse 10; 17 schlesi Schwänke 11, 2. A. 13; Schlesien, e. Buch Balladen 11; Zwischen Polen u. Boheimb, 20 Historien 11, 2. A. 13; D. Weiber v. Löwenberg, Spektakulum 11; Frau Lenens Scheidung, R. 12; Buntes Blut, R. 12, 3. A. 13; Peter Voß, der Millionendieb, R. 13; Das Paradies der Verbrecher, R. 13; Mein Vortragsbuch, Balladen 13; D. sterbende Dorf, R. 14; Der gelbe Seedieb, R. 15; Das deutsche Dekameron, 100 N.: I. Das Meer 15, II. Die Macht 19; Max Doberwitz, der Tantenmörder, R. 15; Das amerikanische Duell, R. 15; Die Aben-

teuer d. vielgeliebten Falsette, R. 18; Junker Schlörks tolle Liebesfahrt, R. 19; Feind im Land, Tr. 20; Die Zerstörung der Liebe, R. 20; D. Diva u. d. Diamant, R. 22; Handb. d. Schwindels 22; D. Entjungferung d. Welt 23; D. Weltgewissen 23. H: Die 5 Komödien d. Marquardt v. Bryndt 13.

Seelmann, Theo, WJ. & S., ✓, O, ♆, Red. Stuttgart, Reinsburgstr. 218. (Wittenberg $^{28}/_{3}$ 64.) B: D. höchste Gut, Sch. 99; Jak. Fugger, Biogr. 09; Herdfeuer, Sch. 10; D. Madonnentaler, R. 20. ()

Seelmann, Wilh., deutsche Ψ, Dr. phil., Prof., Red. des „Niederd. Jahrb.". Berlin-Wilmersdorf, Mainzer Str. 19. (Oschersleben $^{20}/_{11}$ 49.) B bzw. H: s. G.-K.

Seemann, Arthur (Pf. Nautilus), Krit., Verlagsbuchh. Leipzig, Hofmitalstr. 11a. (ebda $^{20}/_{12}$ 61.) B: Schaum, G. 88; Billige Weisheit 89, 6. A. 90; Adreßbuch deutscher Kunstgewerbezeichner 93; D. Hunger nach Kunst 01; Bildende Kunst i. d. Schule 04; Suum cuique 21. ()

Seestern, s. Grautoff, Ferd.

Segmüller, P. Fridolin (Pf. Wilh. v. Rooſen), Nov., ☙, OSB., Prof. Collegio Ascona, Tessin, Schweiz. (Altstätten, Kt. St. Gallen $^{17}/_{8}$ 59.) B: Landammann Baumgartner 94; Bilder aus der Kirchengeschichte der Schweiz im 19. Jahrh. 95/97; Landammann Segmüller 96; Amerikanertoni 97; Vetter Pauli 97; Leben u. Stiftg. d. hl. Gerold 01, 2. A. 06; Regula S. Benedicti, Ed. 5 08; Regel des hl. Benedikt, 6. A. 15; Einf. Pilgerbüchlein 02, 12. A. 21; St. Gallusbüchlein 12, 2. A. 14; S. Carolus Borr. vindicatus 24. Ue: s. G.-K.

Seibert, Frau Liesbeth, s. Dill, Liesbeth.

Seibebert, R. v., s. Eberdt, Anna.

Seidel, H. Wolfgang, Lit. ✍, Erz. Pfarrer. Berlin W 8, Kronenstr. 70. (ebda $^{28}/_{3}$ 76.) B: Erinnerungen an Heinrich Seidel 12, 2. T. 18; D. Vogel Tolidan, N. 13, 3. T. 23; D. Königs Fahnen gehn hervor! Andachten 14; Wege z. Sieg, Andachten 15; Ameisenberg, N. 15; Die Barnholzer, R. 18, 6.—8. T. 20; Das vergitterte Fenster, R. 19; Das deutsche Jahr, Bild. u. Erz. 19; George Palmerstone, R. 21; D. Erwachen, R. 22; D. Mann im Mang, N. 24. H: Nachlaß H. Seidels: R. Flemmings Abenteuer II u. III 06; Ludolf Marzipanis 07; Naturbilder 09. H: Th. Storms Briefe an Frdr. Eggers 10.

Seidel, Frau Ina, geb. Seidel, SDS., ♆, Erz. Berlin W 8, Kronenstr. 70 II. ($^{12}/_{1}$ 86.) B: Gedichte 14; Neben der Trommel her, G. 15; Das Haus zum Monde, R. 16; Weltinnigkeit, G. 18; Hochwasser, R. 20; Das Labyrinth, R. 21; Sterne der Heimkehr, R. 23.

Seidel, Paul, Kunstw, Dr. jur., Prof., GRegR., Dirig. d. Kunstsamml. i. d. K. Schlössern u. Dir. d. Hohenz.-Mus., Mitgl. d. Senates d. Kgl. Akad. d. Künste z. Berlin, Berlin N 24, Oranienburger Str. 79. (Schwerin i. M. $^{14}/_{4}$ 58.) B: Gemälde alter Meister im Besitze Sr. Majestät des Kaisers u. Königs 06; Der Kaiser u. d. Kunst 07; Friedrich d. Gr. u. die bildende Kunst 12, 21. ()

Seidel, Robert, Sozialpädagogik, Sozialwiss., ✍, ♆, ThSchB., Schriftsteller, Red. d. „Grütli-Kalenders". Zürich 6, Vogelsangstr. 5. B: Fachschriften s. G.-K.; Aus Kampfgewühl und Einsamkeit, G. 95, 5. A. 02; Lichtglaube, G. 08.

Seidel, Willy, Dr. phil. München, Elisabethstr. 30 IV. (Braunschweig $^{18}/_{1}$ 87.) B: Der schöne Tag, G. u. Versdramen 07; Der purpurne Fächer, Ntten. 08; Absalom, Legende 11; Der Garten des Schuchan, Nn. 12; Der Sang der Sakije, R. 14; Yali und sein weißes Weib, Nn. 14; Der Buschhahn, R. 21; Der Neue Daniel, R. 21; D. älteste Ding d. Welt, N. 23; Der Käfig, R. 24; Vom orangefarbenen Herzogtum, Nn. 24.

Seidenfaden, Theodor, ♆, Erzähl., Drama, ✓, Lehrer. Bessenich, Bez. Köln. (ebda $^{14}/_{1}$ 86.) B: Die Teufelsschlucht, Rhein. Gesch. 21; Im Wunderkahn, Leg. 22; Zu himmlischen Ufern, G. 23; Das Spiel von St. Christophorus 24; Das Haupt des Laurentius, Legendenspiel 24; Das rheinische Narrenschiff, Erz. 24. H: Fastnachtsspiele von Hans Sachs 20.

Seidl, Arthur, VDMK., VA., Musik, ✓Kritik, ∴, Dr. phil., Prof., Doz. am Leipziger Konservat. Dessau, Kaiserplatz 17. (München $^{8}/_{6}$ 63.) B: Vom Musikal.-Erhab. 87, 2. A. 07; Z. Gesch. d. Erhabenh.-Begr. s. Kant 89; Hat R. Wagner e. Schule hinterl.? 92; R. Strauß (mit W. Klatte) 96; Was ist modern? 00; Mod. Geist. i. d. deutsch. Tonk. 00 u. 21; Wagneriana 01; Kunst u. Kultur 02; Festschr. z. 50jähr. Best. d. „Allg. D. Mus.-Ver." 11; Hellerauer Schulfeste 12; Ascania 13; Straußiana 13; Neue Wagneriana 14; R. Wagners Parsifal 14; H. Pfitzner 21. H: Fr. Nietzsches Schriften u. Briefe 99/00; Die Musik (begr. v. Rich. Strauß), ab Nr. 35; L. Ramanns, Liſztiana 17. ()

Seidmann-Freud, Frau Tom, Bilderbücher. Berlin-Charlottenburg, Witzlebenplatz 3. (Wien $^{17}/_{11}$ 92.) B: David the Dreamer 22; Buch der Dinge 22; Die Fischreise 23; Buch der Hasengeschichten 23.

Seifensieder, Jakob, Institutsvorstand. Nürnberg, Obere Turnstr. 1. (Bad

Neuhaus $^{6}/_{11}$ 66.) **B**: Wehrli, ein Jünger Pestalozzis 96; Gabriel Rießer, e. deutsch. Mann jüd. Glaub. 20. **H**: Das Mutterherz, Der deutsch. Dichtg schönste Mutterlieder 98.

Seifert, Josef Leo, slawische Literaturw, Dr. phil., Ministerialkonzipist im Bundeskanzleramt. Wien XVIII, Vincenzg. 30. (ebda $^{21}/_{4}$ 90.) **B**: Literaturgeschichte d. Tschechoslowaken, Südslaven u. Bulgaren 23.

Seifert, Frau Meta, geb. Lemberg, /, ♀, Arztes-Gattin. Hamburg, Hallerstr. 70. (Nürnberg $^{28}/_{10}$ 81.)

Seiffert, Max, Musik, Dr. phil., Prof., Senator d. Akad. d. Künste, Lehrer a. d. Hochschule f. Mus. u. a. Institut f. Kirchenmusik. Berlin W, Göbenstr. 28. (Beeskow $^{9}/_{3}$ 68.)

Seiffhart, Arthur, Übersetzungen. München, Flemingstr. 27. (Halle a. d. S. $^{12}/_{1}$ 80.) **Ue**: Marcel Schwob, Der Kinderkreuzzug 13; Gustave Le Bon, Psychologische Grundgesetze in der Völkerentwicklung 22; Anatole France, Die Blütezeit des Lebens 23.

Seiler, Franz Josef Adolf, Nahrungsmittelchemie, Dr., stellv. Dir. d. Nahrungsmitteluntersuchungsamtes. Trier, Rhl., Nordallee 41. (Münster i. W. $^{19}/_{3}$ 80.) **B**: Der Wein, sein Werdegang von der Traube bis zur Flasche 24.

Seiler, Friedr., deutsche Ψ, Reiseschildergn., /, Dr. phil., Prof., GStudR., Gymn.-Dir. a. D. Wernigerode, Harburgstr. 1. (Polkritz $^{27}/_{7}$ 51.) **B** resp. **H**: Ruodlieb, d. ältest. Rom. d. Mittelalt. 82; D. schwarze Erdteil u. s. Erforscher 87, 5. A. 90; D. lat. Primaneraufsatz u. d. Lehrpläne v. 1882 90; Heimat d. Indogerman. 94; D. Entwicklg. d. deutsch. Kultur im Spiegel d. deutsch. Lehnworts 95—12 IV, I 3. A. 13, II 3. A. 21, III 2. A. 93; Tacitus' Germania u. Agricola 95; Schillers Demetrius 97; G. Freytag 98; Allerlei Fahrten 99; Auf alt. Kriegspfad. vor Paris 01; D. Gegenwartswert d. Hamb. Dramaturgie 01, 2. A. 12; D. Oberlehrer 02; Griech. Fahrten u. Wandergn. 04; Gesch. d. deutsch. Unterr.-Wesens 05 II; Das deutsche Sprichwort 18; Deutsche Sprichwörterkunde 21. **Ue**: Tacitus, Germ. 97; Das deutsche Lehnsprichwort I—IV, 21—23. ()

Seiler, Johs., Ψ, Dr. phil., Prof., StudR. Bielefeld, Mozartstr. 6. (Halle a. d. S. $^{26}/_{6}$ 61.) **B**: Meier Helmbrecht, übersetzt 01, 09; Heliand, übers. 03, 4. A. 20; Die Anschauungen Goethes von der deutschen Sprache 09.

Seipp, H., ⚒, ♀, ⚙, Baustoffkde., Baugewerkschul-Unterr., Dr. phil., Ing., Prof. u. Baugewsch.-Dir. a. D., Gewerbeschul-Rat. Erfurt, Schlüterstr. 1. (Frankfurt a. M. $^{8}/_{6}$ 54.) **B**: Zahlreiche bautechn. Schriften s. G.-K.; ferner: Vom Baume des Lebens 99; Berggesänge 16; Vom Naumburger Dom 20; Ges. Gedichte 24.

Seitz, Josef Michael, Körperkultur, Lebenserneuerung, Vernatürlichungsbestrebungen, Versandbuchhändler. München, Ludwigstr. 14. (Landsberg a. Lech $^{14}/_{6}$ 96.) **B**: Die Nacktkulturbewegung 23; Back to nature 23; Das K. B. Fußartillerie-Bataillon Nr. 21, 23.

Seitzinger, Adelb. Emil, Nov., /, ♀, Bankdir. a. D. Erfurt, Walkmühlstr. 10 II. (Suhl $^{18}/_{10}$ 66.) **B**: Höhen u. Tiefen d. Lebens, novell. Skn. 87; Erfurt u. die Musen 92; Aus dumpfer Zeit, Erz. (u. d. Pf. A. Jungjohn) 14; Michel Thoring, e. deutsche Mär, Erz. 17.

Selchow, Bogislav Frhr. v., ♀, ⚒, ⚓, Fregattenk. a. D., Dr. phil. Berlin W 10, Corneliusstr. 4. (Köslin $^{6}/_{1}$ 77.) **B**: Weltkrieg u. Flotte 18, 165. T.; Von Trotz u. Treue, G. 21, 46. A.; Der Ruf des Tages, G. 22, 21. A.; Der Kampf um das Posener Erzbistum 23.

Selden-Goth, Frau Gisella, SDS., Musik. Berlin-Halensee, Eisenzahnstr. 65. (Budapest $^{6}/_{8}$ 84.) Ferruccio Busoni 22.

Seler-Sachs, Frau Cäcilie, Reisen, Völkerkunde. Berlin-Steglitz, Kaiser-Wilhelm-Str. 3. (Berlin $^{1}/_{4}$ 55.) **B**: Auf alt. Wegen in Mexiko u. Guatemala 00, 2. A. 24; D. Sammlerinnen auf d. Ausstellung 12; Familie u. Frauenstimmrecht 14; Die Huaxteca-Sammlung im Kgl. Museum f. Völkerkunde zu Berlin 15; Die Turtla-Sammlung ebda 19; Frauenleben im Reiche der Azteken 19; Altes u. Neues aus Mexiko 24.

Selige, Kurt (Kurt Selige u. Kurt Werner), VDB, Bühnenstücke, Romane, Schriftsteller. Leipzig, Rochlitzstr. 11. (Bünde, Westfalen, $^{4}/_{8}$ 88.) **B**: Arme Sünder!, Volkstragödie 19; Der Höllbart, Pst. 19; Die Macht des Gewissens, Sch. 19; Der neue Weltdiktator, R. 21; Die Rassekokotte, Optten-P. 21.

Selke, Georg, Lit.w, Mus. Kritik, Dr. phil., StudR. Liegnitz, Schles., Grenadierstr. 14. (Breslau $^{26}/_{12}$ 86.) **B**: Der Anteil d. „Schles. Provinzialblätter" a. d. Literatur Schlesiens mit bes. Berücksichtigung niederschles. Dichtung 22.

Sell, Frl. Sophie Charlotte v., Rom., Nov., ♀, ♀. Berlin W 50, Schaperstr. 33. (Schwerin i. M. $^{25}/_{12}$ 64.) **B**: Fannys Tagebuch, Erz. f. junge Mädch. 94; D. Glocke vom Helfenstein, Weihnachtsm. 00; D. helle Nacht, R. 09; Erfolg, R. 09; Weggenossen, R. 11, 12. A. 21; Unterirdische Wasser, R. 12, 5. A. 21; Bismarcks Frau 13, 10. A. 20; D. heilige Feuer, R. 14; Germanische Gestalten, Balladen 14; Rosenhaus, R.

17; **Brähme**, R. 17; Die Sonne leuchtet, R. 19; Nike, R. 23.

Selle, Friedrich, ☙, ✝, ⚔, D. theol., Dr. phil., Pfr. Bad Kussee, Steiermark. (Promoisel a. Rüg. $^{11}/_{6}$ 60.) **B**: Bergfahrten z. Glauben, Predigtsammlg. 02; Berghl. Höhenandachten f. Alpenfreunde 09; Bonifatiusverein u. Protestantismus 08; Botan. Tröstungen 18; u. a. f. G.-K.

Sellke, Herbert. Danzig, Kohlenmarkt 14/16 I. **B**: Der Kuß der Judith Simon, Dr. 07; Das Idol der Königin 08; Die Geisterstunde v. Wittenberg, Dchtg. 17; Danziger Nachtgesichte, ein Sagenbuch 18; Das goldene Tor, G. 19; Maria am Gestade, R. 20; Hohberslied 24.

Selten, Fritz, DB., SDS., Drama, RA. Charlottenburg, Bleibtreustr. 33. ($^{6}/_{1}$ 75.) **B**: Sündige Liebe, Sch. 99; Fiedlerbauer, Sch. 02; Taumel, Dr. 06; Der Liebelose, Sch. 07; Luxuskabine, R. 09; Objekt, Groteske 11; König Istrau, Dr. 18. ()

Selten, Kurt, Lit. ✍, Dr. phil. Berlin-Schöneberg, Rosenheimer Str. 21. (Schweidnitz $^{8}/_{11}$ 75.) **B**: Die Revolution in der Literatur, 3. A. 94; Scylla u. Charibdis, Dr. 95; Deutschland, Frankreich u. Kaiser Wilhelm II., eine Völkerstudie 12.

Selisam, Ernst, s. Bohm, Willibald.

Semeran, Alfred, SDS., DB., WF., ⌂, Roman, Nov., Dr. phil. Berlin-Schöneberg, Grunewaldstr. 87. (Bromberg $^{16}/_{6}$ 79.) **B**: Die Dynastie Kom. 07; Die Condottieri 09; Die Burg d. Glücks, N. 13; Die Kurtisanen der Renaissance 14; Der Untergang von Pompeji, Schw. 14; Unter Sense und Sichel, N. 16; Der Millionär, R. 18; Prinz Louis Ferdinand, R. 19; Die Heimkehr des Toten, R. 20; Flammende Herzen, R. 21; Die Abenteurerin, R. 23. **H**: Michelangelo 16; u. v. a.

Semmig, Frl. Jeanne Berta, Nov., ♀, Biographie, Oberlehrerin. Dresden-A., Reinhardstr. 9 II. (Orléans $^{16}/_{6}$ 67.) **B**: Geb. 97; Enzio 01; Die Stadt der Erinnerung 04; Silhouetten 06; Stark wie der Tod 08; Aber ging es leuchtend nieder —, G. 10; Wir hatten gebauet, Erz. 16; Isolde Weißhand 19; Reinhard Galanders Heimkehr 21; Die Wege eines Deutschen 21; Renate im roten Hause, Erz. 23; Das Fest im Dunkel, R. 24.

Semper, Carl Georg, Plattd., SDS., ♀, Dichterkomponist, Wollmakler. Blankenese i. Holst., Caprivistr. 28. (Altona $^{28}/_{6}$ 80.) **B**: Semperlieder, 4 Bde. (2 hochdeutsch, 2 plattdeutsch); De Kwesel, Wenn in Holsteen de Wind wait, Semperlieder f. Klavier, D. u. Lr.; De Scheerenslieper, Sp.; De Quesel (Übertragungen aus dem Vlämischen, neue niederld. Dichtungen u. Kompositionen).

Semper, Max, ⌂, Dr. phil., Prof., Doz. a. d. TH. Sch. Aachen, Bachstr. 34. (Altona a. d. E. $^{22}/_{6}$ 70.) **B**: Achilleo 03; Das Ewige, I. D. Opfer 06; D. geolog. Studien Goethes 14; Wissenschaftl. u. sittl. Ziele d. künftigen Deutschtums 20. ()

Sempf, Adolf, Mitgl. d. „Leipziger Türmerschaft", Buchhandel, Literatur, ⁄, ♀, Nov., Rom., Verlagsbuchhandler u. Journalist. Leipzig-Oetzsch, Südstr. 1. (Hildesheim $^{23}/_{5}$ 96.) **B**: Der Tod am Kemmel, Skn. 20, 2. A. 24; Die Nachtbeichte, R. 24. **H**: Führ. d. d. Hygiene-Messe (m. H. Alberti) 20. **Mitarb**: „Sächsisches Sichlerbuch" 24.

Senz-Flöl, Frau Maria, SDS., ⁄, Schriftl. d. Thüring. Frauen-Ztg. „Frauenfragen, Politik, Sprachwissenschaft, Mode. Weimar, Moltkestr. 9 ptr. (ebda $^{11}/_{1}$ 94.)

Sepp, H., s. Hiemesch, Sepp.

Serenus, Dr., s. Stefel, Wilh.

Sergel, Albert, ♀, ⁄, ⌂, Lit. ✍, Dr. phil. Berlin-Karlshorst, Waterbergstr. 28. (Peine $^{4}/_{11}$ 76.) **B**: Sehnen u. Suchen, G. 04, 8. T. 21; Jenseits d. Straße, G. 05, 5. T. 21; Marienburg, O. 06; Oeblenschläger 07; Ringelreihen, Kindergeb. 07, 10. T. 22; Im Heimathafen, G. der Liebe 09, 4. T. 22; Eiserne Saat, KriegsG. 14, 10. T 15; Sommersegen, ausgew. G. 19, 3. T. 21; Unterm Holderbusch, Neue Kindergeb. 22; Bilderbücher: Strampelchen, Dideldumbei, Bunte Welt, Rattenfänger, Husche-Pusche, O du Heimatflur! u. a.; Anthologien: Tausendschön, Frühlingsgarten, Du mein Vaterland, Flammenzeichen, Saat und Ernte.

Sermes, Frl. Carla, ⌂. Hildesheim, Neue Str. 6. (Linden $^{13}/_{5}$ 51.) **B**: Muttersegen 90, 2. A. 03; Notburga, ref. Sch. 93; Geburtstagsscherz 93; Excelsior, Festsp. 94, 2. A. 01; Dorothea, Dr. 96, 2. A.; Frieden, Dr. 96; Die Silberkrönchen, Kinder Msp.

Servaes, Franz, CP., Kunst ✍, ⁄, ⌂, Dr. phil. Berlin-Steglitz, Grunewaldstr. 6a. (Köln a. Rh. $^{17}/_{6}$ 62.) **B**: Th. Fontane 00, 4. A. 21; Kleist, Biogr. 02; D. Karraborrier, N. 03; Max Klinger 03; D. neue Tag, Dr. 03; Dürer 04; Jungfrau Ambrosia, Dr. 05; Giovanni Segantini, Biogr. m. 63 Kunstdrucktaf. 02, Volksausg. 07, 4. A. 20; Shakespeare 06; Wien, Briefe an e. Freundin in Berlin 08; Michael De Ruyters Witwerjahre, R. 09, 2. A. 10; Anders Zorn 10; Wenn d. Traum zerrinnt, N. 11; Im Knospendrang, R. 12; Goethes Lili 16, 2. A. 20; Heinrich v. Kleists tragischer Untergang. ()

Sewett, Arth., s. Brausewetter, Artur.

Serau, Richard, SDS., Roman, Nov., ⌂, Essay, Lit. ✍, Dr. phil. Schloß Aschholding a. d. Isar, ObBay. (Karlsruhe i. B. $^{11}/_{1}$ 82.) **B**: D. Tod im dtsch.

Drama d. 17. u. 18. Jahrhdts. 06; **Märztrieb**, R. 11, n. A. 20; **Ein Vermächtnis**, R. 12, 2. A. 16; **Die ewig dürsten**, R. 11, 3.—6. A. 20; **Blut u. Eisen**, Kriegsnov. 14, 7. A. 15; **Sieg oder Tod**, desgl. 15, 4. A.; **D. alte Weise**, Erz. 16, 4. A.; **Brigitta**, Erz. 17, 4. A. 20.

Seydlitz, Reinhart Freiherr v., PA., Bf. & S., Roman, /, ●. München, Leopoldstr. 108. (Berlin $^{20}/_{10}$ 50.) **B:** Rosa-Kongreß. R. 91; Goldfliege 91; Orientfahrt d. Ritter A. v. Harff 90; Kastl vom Hollerbräu 93, 2. A. 95; In Licht u. Sonne 97; Pierres Ehe 00; Wintergrün, R. 05; Deutsche Schützenchronik (m. F. Poths-Wegner) 06; D. Schloß der Palldulscha, R. 12; Auf Klosterwörth, R. 21. **H:** Frz. Liszts Briefe; R. Wagners Briefe.

Seyfarth, Heinr. Otto Walther, ✝, ⚓, Dr. phil., Pastor. Hamburg. (Zella St.-Bl. $^{26}/_{10}$ 63.) **B:** Aus d. Leben u. d. Werken d. Prinzen Emil von Schönaich-Carolath 08; Schatten, R. (u. d. Pf. Heinz vom Berge) 09; Gezeichnete Stirnen, R. (desgl.) 12; Aus d. Welt d. Gefangenen 13.

Seyfert, Rich., ✠, Politik, Dr. phil., Landt.-Abg., Kultusmin. a. D., Red. Dresden, Teplitzer Str. 16. (ebda $^{20}/_{4}$ 62.) **B:** s. G.-K.

Seyffarth, Jost Adrian, s. Hildebrandt, Karl Erich.

Seyth, Adyr, s. Thies, Ida.

Seyther, Wilhelm (Pf. Reh Thes). Stuttgart, Schickhardtstr. 47. (Waiblingen $^{6}/_{8}$ 62.) **B:** Das Weinfaß; Launige Geschichten aus Schwaben; Das dunkle Tor 24; Theaterstücke; Humoresken; Märchen; Legenden.

Sherwood, Clarence, **Ue:** E. Dr. phil. Berlin W, Fasanenstr. 40. (Dresden $^{4}/_{7}$ 63.) **B:** Bearbeitungen d. Erz. Boccaccios v. Ghismonda u. Guiscardo 92; Kurzer Abriß d. Gesch. d. Musik u. Oper 03. **Ue:** John Ford, Das gebrochene Herz u. Annabellau (m. Franz Evers) 14.

Sibberns, Henry, s. Nachtr.

Shou, Perpt, s. Schultz, Alb.

Sibbers, Frl. Annemare, ♀. Florenz, Via Pietra Piana 18. (Horst, Schlesw.-Holst. $^{10}/_{4}$ 93.) **B:** Vom tiefsten Brunnen, G. 21.

Siber, Carl, SDS., AEV., Roman, O. Stuttgart, Mörikestr. 34. (Stuttgart-Cannstatt $^{8}/_{8}$ 90.) **B:** Balduin Lechleitner, R. 19; D. Verehrer d. Beate Zollheim, R. 19; Eva, R. 20; Weg zum Laster, R. 20; Marion Valeska, R. 20; Kapital u. Arbeit, Sch. 20; Dem Tag entgegen! Sch. 20; Lukas Hochfarth, R. 21; Familie Kulicke, Schw. 20; Der Jagerfranzl v. Ammergau, Sgsp. 21; Der Streikbrecher, Schw. 21; u. a. Rom., Dr., Sch., Sgsp., Opten. u. Schw.

Siber, Jul., Dr. Würzburg, Leubestr. 7. (Dettelbach i. Bay. $^{20}/_{10}$ 72.) **B:** Novellen, die ein Spielmann schrieb 08; Hexentanz (für Violine Solo) 09; Paganini, R. 20; D. Antichrist 21; Satan Triumphator, R. 22; Incubus, R. 23; Große energetische Violinschule 23.

Sickel, Paul, ⚓, Lit.♛, Prof., Realgymn.-Oberlehrer a. D. Aachen, Borgraben 118. (Essen/Ruhr $^{12}/_{7}$ 74.) **B:** Fr. Hebbels Welt- u. Lebensanschauung 12. ( )

Sickenberger, Therese, s. Tesdorpf, Th.

Sibdy, s. Pal, Sibdy.

Sidow, Max, SDS., ♀, ⚆, /, ♎, Dr. phil. Zeitz, Prov. Sa., Roßmarkt 13a. (Calbe a. d. S. $^{21}/_{8}$ 97.) **B:** Der Tageskreis, G. 19; Die Stadt, Dr. 20; Hermaphrodit, D. 20; Die goldnen Kammern, G. 21; Beiträge zum Werk des Piero della Francesca 23. **H:** Frührot, Jahrb. d. Neudeutsch. Künstlergilden 21.

Siebe, Frl. Josephine, PA., Roman, Jugendschrift., /. Leipzig, Weststr. 16. (ebda $^{10}/_{11}$ 70.) **B:** Stille Kämpfer, R. 01; Wie Lenchen eine Heimat fand, Jugdschr. 04, 2. A.; Deutsche Jugend in schwerer Zeit, Jugdschr. 04, 2. A.; Ludwig-Richter-Buch, Jugendschr. 04, 2. A. 07; Otti, Jugendschr. 05, 2. A.; Bärbelis Wunderbett, desgl. 06; Durchgerungen, R., 1. u. 2. A. 07; D. Edelweißbub, Jugdschr. 07, 2. A.; Oberheudorfer Buben- und Mädelgeschichten, Jgdschr. 08 III; Im Paradiesgärtlein, R. 10; Lustige Fahrten ins Blaue hinein, Jugendschr. 10; Heimatsucher, Jgdschr. 11; Joli, desgl. 12; D. Ruhmesbüchlein, R. 13; Deutsches Herz im fremden Kleid, R. 15; Meister Schnupphase, Jugdschr. 15; D. Helden v. Spatzenbühl, R. 19; Herrn de Charreards deutsche Kinder, Volkserz. **H:** Flemming, Jahrbücher. ( )

Siebel, Johanna, s. Zürcher, J.

Sieber, Rudolf, Dr., Roman, ♀, Dr., Prof. Bihać, Bosnien. (Imst, Tirol $^{21}/_{12}$ 96.) **B:** Sieber-Siegl, gesproch. Lieder 17 II; Gedichte 18; Atrapa, Tr. 20; Die Erlösung, R. 21; Der Kerker, R. 22; Die Brüder, Tr. 22; Lise Berger, Tr. 24; D. brennende Dornbusch, Tr. 24.

Sieber, Siegfr. (Pf. Ludwig Bär), Volkskunde, Lit.- u. Kultur♛, Dr. phil., StudR. Aue i. Erzgeb. (Oschatz $^{27}/_{8}$ 85.) **B:** Ahasver, e. Tagebuch 10; Volksbelustigungen bei deutschen Kaiserkrönungen 11; Bei den deutschen Gebirgstruppen 16; Die Massenseele 18; Das deutsche Handwerk 19; Serb. Konvers.-Gramm. 21; Goethes Großoheim J. M. v. Loen 21. **H:** Festschrift zur 750-Jahr-Feier von Aue 23.

Siebert, Herm., deutsche ♛ u. Kult.-♛, Sagenkunde, Dr. phil. Bernburg i. Anh., Franzstr. 14. (ebda $^{13}/_{8}$ 65.) **Bearb:** Anhalter Sagenbuch 24 (mit Dr. Richard Siebert). **B:** D. Tanzwunder zu Kölbigk u. d. Bernburger Heil'ge Christ 02.

Siebert, Karl, Kunst- u. Kulturw, Dr. med. et phil. Freiburg i. B., Oberau 67 IV. (Windecken $^{28}/_{6}$ 58.) **B:** Georg Cornicelius, s. Leben u. s. Werke 05; 300 berühmte Deutsche 12; Verzeichnis d. Werke d. Malers Georg Cornicelius 14; Hanauer Biograph. aus drei Jahrh., Festschr. 19.

Siebert, Margarete, jetzt: Kurlbaum-Siebert.

Siebert, Rudolf, M. Soz.-Pol., Krit., Kult.- u. Sittenw, Volkskunde, Statistiker. Auerbach i. Hess., Martinstraße 5. (Soborten i. Böhm. $^{16}/_{6}$ 70.)

Sieberth, Paul, AV., VB., Dir. d. „Verlag Jos. Kösel u. Friedrich Pustet". München, Nibelungenstraße 84. (Roisdorf b. Bonn $^{21}/_{6}$ 77.) **B:** Geschichtl. Führer 99, 2. A. 00; Polit.-soz. Abc-Buch 00; Brotwucher? 01; Ringende Mächte, Dr. 01; Los v. Rom im Lichte d. Gesch. 02; Wer stört den konfessionellen Frieden? 03; Waffen zum Schulkampf 06; Albanien u. d. Albanesen 10, 2. A. 10; Karl Fürst zu Löwenstein, ein Lebensbild 24; Deutschland zur Zeit s. größten Schmach 23, 3. A. 23.

Sieburg, Erich, ¥, O, Roman, Kritik, Dr. phil. Herne, Westf. (Duisburg $^{26}/_{1}$ 78.) **B:** Leben u. Sterben, G. 05; Verlorene Spiele, 3 Einakt. 06; Wahn u. Schuld, 2 Nn. 08; Volk u. Drama, Essf. 10; Baumeister Falk, R. 10; D. Modernisten, Dr. 12; Alte u. neue Romantik, Essf. 14; Die Blätter fallen, Einakt. 16; Gewitterwind, Kom. 18; Stimmen aus der Nacht, Sch. 19; Peregrina, Märcheneinakt. 21.

Siecke, Ernst, ♂, Dr. phil., Prof. am Lessing-Gymn. a. D. Berlin NW 21, Rathenower Str. 75. (Spandau $^{18}/_{1}$ 46.) **B:** Die Liebesgeschichte d. Himmels 92; Mythol. Briefe 01; Götterattribute 09; Indogermanische Mythologie 21. ()

Siedel, Otto, Lit.w, Vortragsredner, 1. Vorsteher d. Leipziger Goethe-Gesellsch. Leipzig-Mockau, Kieler Str. 16 II. (Leipzig $^{26}/_{6}$ 75.) **B:** Heinrich v. Treitschke 15; Goethe als Förderer der Begabten 16; Friedrich Lienhard als Idealist 17; Luther u. d. deutsche Sprache 18; Beethoven u. d. deutsche Geist 20; Die Philosophie des Lachens 24; Die Psychologie des Witzes 24; Die Definition d. Humors 24; Energie u. Gemüt 24; Die Sprache des Tanzes 24.

Siefkes, Frl. Wilhelmine, Erz., Märch., plattd. ¥, Lehrerin. Leer, Ostfriesl., Bremer Str. 11. (ebda $^{4}/_{1}$ 90.) **B:** Uda van der Möien 20; Hör eenzig Eegen 22; Dor was ins mal 23.

Sieg, Arthur (Pf. Theobald a Kempis), Mittelschulrektor. Schneidemühl. (Krojanke $^{3}/_{1}$ 65.) **B:** Der Zöllner, R. 04; Der deutsche Michel, R. 05; Schlichte Weisen, G. 08; Aus flammender Zeit, Kriegsg. 15; Neuland, R. 16; Zwischen zwei Welten, Tr. 17; Sünder, Tr. 21; Festspiele; Lieder eines Heimatlosen, Gedichte 23.

Siegert, Hans, ¥ u. Erz. in erzgeb. Mundart, Schuldir. Leipzig-Reudnitz, Holsteinstr. 28. (Hammerunterwiesenthal $^{17}/_{3}$ 68.) **B:** A bieser Traam, Schw. 97, 5. A. 22; De neie Stroß, Schw. 04, 4. A. 22; Geschn. a. d. ob. Erzgeb. I 04, II 09; Ta-Zappen 07, 3. A. 22; Schwarzbeer 08, 2. A. 22; Erzgebirg.- u. Vogtlandssagen 11; Lausitzer Sag. 12; Staapilzle 12, 2. A. 23; Sag. d. Sachsenlandes 14; Aus Heimat und Kindheit 14; Preißelbeer 14, 2. A. 22; Waldluft 21; Fichtenzweigle 21; Zwei Wege, R. 22; A Ugelücks-tog, Schw. 23.

Siegfried, s. Loewn, Siegfr.

Siegfried, Frl. Eva (E. Siegfried), Musikpädag. Verb. Goslar, angeschl. an Zentral-Verb., Berlin, Musikwissenschaftliches, Musikalisches, Musiklehrerin, Schriftstellerin. Goslar, Gartenstr. 6a. (Schulpforta b. Naumburg a. d. Saale $^{22}/_{4}$ 75.) **B:** Studie über Strauß' Tod u. Verklärung 11; Studie über Strauß' Macbeth 12.

Siegfried, Paul, SES., Dchtg., Roman, Dr. jur., Schriftst. Basel, Schützenmattstr. 42. (ebda $^{9}/_{11}$ 78.) **B:** Wetterleuchten, Schweiz. R. 18; Das brennende Herz, R. 21; Die Schweiz im Weltkrieg 21; Basels Straßennamen 21.

Siegfried, Walther, Roman. Partenkirchen i. Bay. (Zofingen, Schweiz $^{20}/_{6}$ 58.) **B:** Tino Moralt, KünstlerR. 90, n. A. 11; Fermont 93, n. A. 11; Um der Heimat willen, N. 97; Adolf Staebli als Persönlichkeit 02; Gritli, E. Wohltäter, Nn. 04; Die Fremde, N. 04; Tag- und Nachtstücke 21; Wanderschaft, Aufzeichnungen aus Leben und Kunst 21; Der berühmte Bruder, N. 22; Eine Schwester vom Roten Kreuz 22.

Siegfrieda, Dr., s. Weinberg, Siegfried.

Sieghardt, August, ASV., w, Lit.w, /, ¥, Kritik, Redakteur. Nürnberg, Marientorgraben 9 (ebda $^{18}/_{6}$ 87.) **B:** Der Wendelstein u. s. Bergbahn, Monogr. 19, 21; Am feurigen Tafelwurm, Monogr. 21; Im Bannkreis der Wiesent 24.

Sieglerschmidt, Hermann, ●, w, ¥, Dr. phil., Prof. a. D. Binz auf Rügen. (Wald b. Solingen $^{12}/_{6}$ 49.) **B** (s. auch G.-K.): Aus Licht u. Leben, G. 99.

Siegmund, Frau Maria, geb. Zeillinger, Roman, Nov., /, O. Wien I, Franziskanerpl. 5. (Wald, Steiermark $^{9}/_{8}$ 64.) **B:** Judith Simon, R. 07; Spuck, Bst. 13; Das Testament, Lsp. 13; Der tote Gast, Lsp. 14; E. Juninacht 14; Verschlossene Türen, R. 15. ()

Siegmund-Schultze, Friedrich Wilhelm, Sozialpolitische Fragen, Dr., Lic., Pastor, Dir. Berlin O 17, Fruchtstr. 64. ($14/6$ 85.) **W**: Schleiermachers Psychologie i. ihrer Bedeutung f. d. Glaubenslehre 13; Städt. Jugendämter 17; Ver sacrum. Was die im Kriege gefallenen Mitarb. d. Sozialen Arbeitsgemeinschaft d. deutschen Volke zu sagen haben 19; Sozialismus und Christentum 19; D. Wirkungen d. engl. Hungerblockade auf d. deutschen Kinder 19; D. soziale Botschaft d. Christentums 21, 2. A. 21; D. deutsche Jugend u. der Sozialismus 22; D. evang. Kirchen d. Niederlande 22. **Ue**: Bernard Lucas, Gespräche Christi 10. **H**: „Die Eiche"; „Akademisch-Soziale Monatsschrift".

Siegroth, Martha, Baronin v., geb. Rumbauer, DSch., VB., ✝, ⁄. **Ue**: I. Berlin W62, Courbièrestr. 9. (ebda $30/10$ 62.) **W**: Von d. Ufern d. Ganges, Lsp. 81; Röm. Mosaik 83, 4. A. 91; Fünf Jahre in Ostafrika 87; Unt. d. Nordlicht, N. 88, 3. A. 91; In d. Sternenbannerrepublik 00; Balkanbilder 09; Italienischer Sprach- u. Reiseführer 22.

Siehr, Frl. Linda (Pf. Hans Reis), Roman, Skizze, ⊙. Berlin W 30, Lindauer Str. 12. (Stettin $8/10$ 72.) **W**: Ehescheu, Lsp. (m. M. Neal) 09; Ein Kuß, Lsp. 10; Eva, R. 11; Herzenskrisen, R. 12; Der Prinzgemahl, R. 13; Seine zweite Frau, R. 13; E. Brautfahrt, R. 14; Lieben u. Leiden, R. 21.

Siemers, Kurt (Tyll, Kurt Sjöström, Rosander), RP., SDS., ✝, ⁄, Kulturw, Schriftsteller. Hamburg 22, Schleidenplatz 3. (Bad Walsrode, Prov. Hann. $30/4$ 94.) **W**: Durch Traum u. Welt, G. 18; Viel Blumen rot und blaue, Lr. 20; Venusgärtlein, Lr. 21; Rosanders Studentengärtlein, lyr. Porträt 24.

Siemsen, Hans. Jena, Moltkestr. 6. (Mark b. Hamm i. Westf. $27/3$ 91.) **W**: Auch ich, auch Du 19; Wo hast Du Dich denn herumgetrieben? 20; Alexander d. Gütige 21; D. Gesch. m. Bruders 22; Der Gerechte 22; Das Tigerschiff 23; Charlie Chaplin 24.

Sieyen, Bernhard, ✝, Novelle, freier Schriftsteller. Fürth-Dambach 162 (Bayern). (Köln a. Rh. $3/11$ 85.) **W**: Gott im Tod, G. 23; Das Flammenpaar, Nn. 24. *

Sievert-Brausewetter, Frau Gertrud, Rom., Nov., Kritiken, Abhandlungen. Stralsund, Vorpommern, Marienstr. 19. (Stettin, Pommern $8/7$ 72.) **W**: Zwischen zwei Welten, R. 20; Das unsichtbare Königreich, R. 21; Vom Karneval des Lebens, Nn. 22; Eva-Maria 23; Die Entwicklungsgeschichte eines jungen Mädchens in Abhandlungen und Tagebuchblättern; Maria Magdalena; Artur Brausewetter 24.

Siewert, Frl. Elisabeth, Lyzeum-Klub, Roman. Berlin-Wilmersdorf, Durlacher Str. 14. (Budda, Westpr. $20/11$ 67.) **W**: Bajowo; Die schönen Herbsttage; Kinder u. Leute; Unvergessene Menschen 12; Lipskis Sohn 13; Die Mistel 21; Der Garten Eden 21; Das Gesinde 23.

Sigerus, Emil, Ethnographie, ⊙, ⁄, ●, w. Hermannstadt i. Siebenb., Großer Ring 11. (ebda $19/3$ 54.) **W**: Reisehandb. v. Siebenbürgen 85, 3. A. 03; Siebenb. Burgen u. Kirchenkastelle 00, 5. A. 23; Aus alt. Zeit, siebenb. Städtebilder 03; Mineralquellen u. Heilbäder Siebenbürgens 03; Durch Siebenbürgen 04, 2. A. 08; Siebenbürg.-Sächs. Leinenstickereien I 06, 2. A. 23, II 14, 2. A. 23, III 22; Hermannstädter Kriegschronik 1.—3. A. 17; Aus der Romänenzeit 1.—3. A. 17; Kaiser Wilhelm II in Siebenbürgen 18; Vor einem Jahr 17; Vom alten Hermannstadt I 21, II 22.

Siking, Franz (Pf. f. Frau Henriette Strauß-Siking), ASV., ⊙, hist. Rom. Berlin N 4, Kesselstr. 19. (Bühl $31/12$ 45.) **W**: D. Rose v. Urach, R. 82, 3. A. 08; Des Nordlands Königstochter, E. 84, 3. A. 91; E. Kampf m. d. Gartenlaube 87; Albertus Magnus u. Gerhard v. Riehl, Erz. 90, neueste A. 22; Kais. Friedrich I., Sch. 93; Beatrice, Tr. 94; Wolfram v. Eschenbach, R. 07; D. Bajadere, R. 12; D. Weissagung d. Brahmanen 15; Deutsche Lieder 23; Die Tochter des Imâms von Bagdad 23; Reinmar der Fiedler 23; Albertus Magnus u. Gerhard von Riehl, neueste A. 22. ()

Siladoši, s. Hach, Otto.

Silberer, G., jetzt: Sil-Bara, G.

Silberer, Frl. Rose, SDS., ⁄, Bildhauerin u. Schriftst. Wien I, Stallburgg. 2. (ebda $4/1$ 93.) **W**: Dchtg. zur Oper „Der türkisenblaue Garten" (Aladas Szendrei) 20; Stimmen i. d. Wüste 20; An einen Pagen — Briefe aus Rom 21; Ged. e. Bildhauerin 21. **H**: Andersens Gedichte 17.

Silbergleit, Arthur, ✝, Nov., Kritik. Berlin-Zehlendorf-Mitte, Spandauer Str. 75. (Gleiwitz, ObSchles. $28/5$ 86.) **W**: Flandern, G. 15; Das Füllhorn Gottes, Pastelle 19; Die Magd, Leg. 19; Der verlorene Sohn, Dchtg. 20; Alte Stadt, Lyr. 21; Die Balalaika, Lyr. 21; D. Farbenfest, Prosadchtg. 22.

Silbermann, Peter, SDS., Volksbildung, Politik, Prof., Dr. phil., Generalsekretär. Berlin W 30, Landshuter Str. 28. (Görlitz $8/12$ 78.) **W**: Die Sprachverderbnis im deutschen Handelsstand 05; Der General der Republik 20; Die deutsch-nationale Republik 22; Boccaccio für alle 21. **H**: Uhland 05: Ibsen 09. **R**: Herold des Volkskraft-Bundes.

Silberschmidt-Uhlenhorst, Walther (Pf. E. Walther Uhlenhorst), ⁄, ▤, Bücherei-

wesen, ✱, Kritik, Bildungspflege, Ing., Leiter d. Bücher- u. Lesestube im Jugendheim Cöpenick. Cöpenick-Uhlenhorst, Eichenstr. 3. (Schöneberg $^{8}/_{11}$ 99.) **B:** Einrichtung u. Verwaltung von U-l.-C-Bibliotheken 18, 2. A.; Einrichtung u. Verwaltung kleiner Büchereien 20; Die Entwicklung d. deutschen volkstümlichen Büchereiwesens 21; Demokratische Kulturideale 22; Arbeiter-Jugend, Jungsozialisten u. S.P.D. 22; Warum müssen wir Jugendpflege treiben? 22; Eine Cöpenicker Büchereizentrale? 23; Bildung, Buch u. Bücherei 24; Die Volkstümliche Bücherei 24; Die Bücher- u. Lesestube im Jugendheim Cöpenick 24; Erinnerungen des Oberbonzen an die Entstehung des Cöpenicker Jugendheims, hum. Pl. 24; u. a. **R:** Streifzüge in die Welt der Bücher.

Silberstein, Leo (Pf. Leo Gilbert), **BB.,** ⊛, ♫, ∩, Physiologie, Psychologie, wiss. /, Ing. Wien III, Jacquing. 45. **B:** S. Erz. der Automat, satir.-phantast. R. 07.

Sill, Friedr. T., s. List, Friedr.

Silling, Frl. Marie Elise, Erzähl., Kritik, /. Dresden, Strehlener Str. 55. (Stettin $^{21}/_{12}$ 45.) **B:** Familie Schrötter 89, 2. A. 99; Lotte 92; Sie lebt, Erz. 95, 2. A. 96; Heimgekommen, Kom. 99; Wandlgn., Erz. 01; Welche Schriften geben wir Kindern? 07, 10. T. 11; Lebensgang v. Annette Droste v. Hülshoff 17, 2. A. 22; Jugenderinnerungen einer Stettiner Kaufmannstochter 22.

Sil-Vara, G. A., CC., CP., DB., DO-SchG., Nov. ✿, /. Wien I, Stallburgg. 2. **B:** Babys Liebesgeschichte 01; Pierrots Drama, 3 Einakter 05; Blick vom Kahlenberg, Wiener Erzn. 07; Goldene Jugend, Sch. 07; Tripie 11; D. Frau v. 40 Jahren 18; Londoner Spaziergänge 14; Ein Tag, Lsp. 14; Vom Wiener Landsturmmann, aus Galizien 15; Engl. Staatsmänner 16; Gitana, Dr. 16; Es geht weiter, Dr. 18; Mit der Liebe spielen, Kom. 20; Brand im Schloß, Dr. 23. **Ue:** Der Held des Westerlands (a. d. Irischen), Dr. 12.

Silvester, Bruder, s. Scherer, Wilh.

Silvester, Ewald (Pf. f. Heide, Hans Karl), SDS., DB., PA., ✱, ⊙, Nov., Rom., Lit. ✍, Kritik, /, Chur, Schweiz, Postfach. (Dresden $^{21}/_{6}$ 78.) **B:** Triumphatrix, R. 02; Mein Lied, G. 03; Das Verhältnis, 3. A. 05; Nora Gyllensee, R., 2. A. 06; D. kom. Prinz, Kom. 08; Die Dichtelei, Kom. 09; D. Laboristen, Kom. 10; Unter der Wolke, Sch. 12; Die Liebesleiter, R. 14; D. 13 Sonette 18; Der flammende Kranz, G. 18; Morgenrot, Sch. 22; Flucht, Sch. 22; Ballplatz, Sch. 24; Erbgift, R. 25. **H:** Th. G. v. Hippel, Über die Ehe 11; J. Koller, Aphorismen f. Schauspieler 02; Bogumil Golz, D. Deutschen 23.

Simchowitz, Sascha, Literat.- u. Kunst-Kritik, Dr. med., Dramaturg der Ver. Stadttheater, UDoz. Köln a. Rh., Boisserésstr. 3. (Königsberg i. Pr. $^{20}/_{8}$ 68.) **B:** Graf Hochberg als Erzieher (anonym) 91; Richard Dehmel 02; Maxim Gorki 07; Die russische Literatur in der 1. Hälfte d. 19. Jhrh. 09; D. südisch-deutsche Literatur 10; Die russ. Literatur seit 1850 11; Gustave Flauberts historische Dichtungen 13.

Simon, Heinr. (Pf. Osmin), ♿, Musik, BibliWesen, /, Dr. phil., Prof., ObBibl. d. ThSch. i. R. Berlin-Grunewald, Kaspar-Theyß-Str. 13. (Berlin $^{6}/_{9}$ 58.) **B:** Die harmon. Reihe 86; Kl. Musiker, vom Kalauer 92, 6. A. 23; Musik u. Musiker im Lichte d. Humors u. d. Satire 99. **H:** R. Schumann, Ges. Schriften 88, 89; M. Simon, Geometrie, 6. A. 08; Techn. Studien, seit 13. **Ue:** Mark Twain, Sk. 84; Friedrich d. Gr., Üb. d. deutsche Lit. 86; Labiche, Ein reizbarer Herr 87; C. F. Gauß, Unters. üb. d. unendliche Reihe 88.

Simon, Heinrich, Politik und geistige Strömungen, Dr. phil., Vorsitzender der Redaktionskonferenz der „Frankfurter Zeitung". Frankfurt a. M., Untermainkai 3. ($^{21}/_{7}$ 80.) **B:** Fragmente von Novalis 05; Der magische Idealismus (Studien z. Philosophie d. Novalis) 06.

Simon, Max, Dchtg., ✉, Rektor, Mtgl. d. Pr. Ldtgs. Neusalz a. Oder, Berliner Str. 1. (Schönbankwitz $^{1}/_{11}$ 84.) **B:** Freie Geister, R. 08; Pionier Sommer vor Alsen, Erz. 14; Mutter- u. Vaterland, Sch. 16; Frohe, freie Lieder, G. 19; D. Kronenhof, R. 21; Trariro, Fibel 24; Kuno Reimer, R. 24.

Simon, Frau Wilma, s. Schmidt, Wilma.

Simons, Ernst M. (Pf. Drems), Reiseschr., ✱, /, Dr. med., SanR. Bad Reichenhall. (Neuß, Rh. $^{30}/_{6}$ 69.) **B:** E. Südamerikafahrt 03; Von Draußen u. Daheim, G. 10; Hochzeitreise u. a. Nn. 12; Drei Monate Regimentsarzt im Ostheere 15.

Simson, Hein, s. Simram, Heinr.

Singer, Arthur, ✍, Chefkorrespondent d. „Berl. Tageblatt". Budapest I, Tárogató-ut 12. (ebda 70.) **B:** Mahnworte 03; Automobilfahrten durch die Máramaros 07; Laßt die Kroaten reiten 09; Bismarck in der Literatur 09/12 II; Gesch. des Dreibundes 13; Von Bismarck bis Hindenburg 15; Franz Joseph 18; Histoire de la Triple-Entente 19; Roms Kampf geg. d. Freimaurerei 22.

Singer, Erich, SDS., ✱, Parodien, Herausgeberarbeiten, Kritik, Dr. jur., Rechtsanwaltsanwärter. Wien XVIII, Klostergasse 16. (Czernowitz, Bukowina $^{10}/_{6}$ 96.) **B:** Heiterkeit, G. 20. **H:** Bänkel-

buch, Chansons 20, letzte A. 22; Dichtermärchen 21; Die rote Laterne, R. 22.; La garçonne, Parodie nach Victor Margueritte 24.

Singer, Hans Wolfg. (Pf. L. Tyson), Kunstw, Dr. phil., Prof., Kustos a. Kupferstichkabinett. Dresden-Wachwitz, Bergstr. 16. (Neuyork $^{16}/_{6}$ 67.) B bzw. H: s. G.-K.

Singer, Kurt, Verb. deutsch. Musik-Kritiker u. Berl. Theater-Kritiker, Musik-Kritiker d. „Vorwärts", Dr. med., Nervenarzt, Doz. a. d. staatl. Hochschule für Musik. Berlin W, Rankestr. 15. (Berent, Westpr. $^{12}/_{10}$ 85.) B: Ibsen-Studie 06; Rich. Wagner 13; Schreck-Neurosen 18; Neurologische Diagnostik 21; Vom Wesen der Musik 23; Bruckners Chormusik 23.

Singer, Otto, PA., Journalistik (Politik-/), Übers. aus romanisch. Sprachen, freier Journalist u. Schriftst. Wegscheid, Niederbayern. ($^{31}/_{10}$ 73.) H: Italienische Novellen I 03. •

Singsang, s. Wagner, Karl.

Sinn, Werner, BP., RP., F, Politik, ZB, /, Pariser Korrespondent d. „Dtsch. Allgem. Ztg." Berlin-Wilmersdorf, Nassauische Str. 48. (Hagen i. W. $^{27}/_{1}$ 87.) B: Die Kriegsziele unserer Feinde 17; Die deutsche Frau — der deutsche Sieg 17; Des Vaters Vermächtnis, R. 21; Filme.

Sinram, Heinr. (Pf. Hein Simson), AGB., Nov., Humor., Skizze. Hamburg 5, Brennerstr. 7. (Wismar i. M. $^{12}/_{6}$ 62.) B: Wilde Rosen 13; Der Dachdecker von Hamburg 15.

Sinsheimer, Hermann, Dr., Theaterkritiker d. „Münch. N. Nachr." München, Habsburgerpl. 2. (Freinsheim, Rheinpf. $^{6}/_{8}$ 84.) B: Das neue Pathos auf der Bühne; Alte u. neue Bühne; Heinrich Manns Werk; Die drei Kinder, R.; Peter Wildangers Sohn, R.; (m. and.) An den Wassern Babylons. ()

Sinwel, Rudolf (Rolf Kurz), W, Tirol. Volkskunde, F, Erzählung, mundartl. Dichtung, Handelsakademieprofessor i. R. Mühlau b. Innsbruck. (Zell b. Kufstein $^{8}/_{4}$ 65.) B: Die Belagerung Kufsteins 1504 89; Dr. theol. Matth. Hoerforter 00; Hans v. Pienzenau 05; Sinwel-Eichler, Lehrbuch d. Gesch. f. Handelsakademien seit 01, I. Bd. 5. A. 23, II. Bd. 4. A. 21, III. Bd. 3. A. 23, IV. Bd. 2. A. 20; Stat. Übersichten z. Verkehrs- u. Wirtschaftsgeogr. 13; Sepp Zangenfeind, ein Unterinntaler Heimatdichter 19; u. a. H: Carla Friedl, Heimatlos u. a. 14; Seit 20: „Feierabend" (Unterhaltungsbeilage des „Tir. Grenzboten"); „Heimatblätter", Monatsschrift f. Geschichte, Natur- u. Volkskunde des Unterinntals.

Sjöström, Kurt, s. Siemers, Kurt.

Sirius, s. Böhm, Willibald.

Sittenberger, Hans, Dramaturgie, Dr. phil. Wien XIII, Einwangg. 19. (Klagenfurt $^{22}/_{6}$ 63.) B: Dramaturgie d. Gegenwart I (Das dramatische Schaffen in Österr.) 98; Scholastica Bergamin, R. 99; Franz Grillparzer, biogr. Stud. 04; Einführg. in d. Gesch. d. deutsch. Lit. 09, Der geheilte Titus, R. 10; D. Wallfahrt nach Kythera, R. 12. ()

Sittsam, Leberecht, s. Schultze-Münchow.

Skalitzky, Sepp, F, Volkskundliche Arbeiten, Lehrer. Markt Eisenstein, Böhm. (Rothenbaum $^{30}/_{1}$ 01.) B: An deine Seele, Meisterson. 22; Von Heimat und Minne, Erz. u. G. 23; Waldheimat. ¶

Sloda, Herma v., s. Lauer, Herma.

Slowronnek, Fritz (Pf. Fritz Bernhard, Hans Windeck), BJ. & SB., Publizist., /, O, Dr. phil. Berlin-Friedenau, Kaiserallee 135. (Schulken b. Goldap $^{30}/_{6}$ 58.) B: Masurenblut 04; D. Kampf um d. Scholle, R.; D. dumme Magd, R. 04; Heimatlos, Nov.; D. Jagd, illustr. Lehrb.; Lustiges Waidwerk, Hum.; Jagdgeschichten; D. Ethik d. Waidwerks; D. Musterknabe, R.; u. a.

Slowronnek, Rich., BB., O, Roman. Rittergut Hoeckenberg, Kr. Regenwalde, Pom. (Schulken b. Goldap $^{12}/_{6}$ 62.) B: D. schwarze Schäflein, Sch. 01; D. Frau Leutnant, R. 01; Ihr Junge, R. 02; Hans, d. Sieger, R. 03; D. Bruchhof, R., 3. A. 08; D. rote Haus, R. 03 II; Waterkant, Sch. 04; Sommerliebe, N. 04; Husarenfieber, Lsp. (m. G. Kadelburg) 06; Schweigen im Walde, R. 08; Das Verlobungsschiff, hum. R. 09; Hohe Politik, Lsp. 10; Bruder Leichtfuß, R. 11; Die Generalsecke, Lsp. 12; Das Bataillon Sporck, R. 12; Das Bißchen Erde, R. 13; Die gute Auskunft, Lsp. 14; Sturmzeichen, R. 14, 500. T. 18; Das große Feuer, R. 15, 500. T. 18; D. schwere Not, R. 16, 500. T. 18; Morgenrot, R. 16, 100. T. 18; Der weiße Adler, R. 18, 100. T. 20; Liebschaften d. Käte Keller 17; u. a.

Skrepek, Viktor Adalbert (Herrmann), DÖSchG., RP., /, O, Schriftleiter. Breslau, Kaiser-Wilhelm-Straße 8. (Wien $^{6}/_{10}$ 79.) B: Runenblätter, G. mit Weltbrand, Dr. 17; Herr Iz und seine Geschöpfe, phant. R. 20.

Sleumer, Albert, Hugoforschg., Kritik, Biogr., Moral †, Ue: EFIPort., Dr. theol. et phil., Prof., StudDir. Bochum i. W., Augustastr. 6. (Osnabrück $^{8}/_{4}$ 76.) B: s. G.-K.

Slinn, s. Schlesinger, Paul.

Sloboda, Karl, DB., Drama. Gmunden, Österr., Esplanade 27. (Preßburg $^{22}/_{10}$ 75.) B: D. ewige Krieg, Sch. 01; Pharisäer, Sch. 08; D. kleine Herrgott,

Kom. 10; Am Teetisch, Kom. 14, 4. A. 22; Sonate, Lsp. 20; D. Schlange, dram. G. 22; Die Wette, Lsp. 24.

Smekal, Richard, SDS., Lit.ₓ, Theaterₓ, Belletristik, Dramaturg. Wien III, Hohlweggasse 25. (Ala i. Südtirol $^{12}/_{6}$ 88.) B resp. H: Gesamtregister zu Grillparzers Werken (m. Stefan Hock) 14; Das alte Burgtheater 16; Altwiener Theaterlieder 20; Grillparzer und Raimund 20; Theater u. Kultur (m. Herm. Bahr u. Hugo v. Hofmannsthal) 20; Ferd. Raimunds Lebenslauf (m. H. v. Hofmannsthal); Mozartanekdoten 20; Verklungenes Rokoko 21; Eine romantische Dramaturgie; Neues von Cl. Brentano 21.

Smithanders, Ernst, siehe Schmidt, (Hanns) Ernst.

Snaga, Joseph, DB., Komponist. Berlin-Halensee, Joh.-Sigismund-Str 19. (Branitz OS.) B (Kompon.): Das Bild der Favoritin, O.; Rodelzigeuner, Ledige Ehefrau, Lumpenprinz, Hanuschka, Kleines Mädel, Bärbel, Optten.; Der Hutmacher Sr. Durchlaucht, Der Leibkutscher des Friedericus Rex, Sgsp.

Sochaczewer, Hans, SDS., Roman, Novelle, Literaturkritik, Schriftsteller. Berlin-Schlachtensee, Waldemarstr. 68. (Berlin $^{10}/_{6}$ 92.) B: Die Grenze, R. 22; Der Leisetreter, R. 24.

Soffé, frl. Elisabeth, ⁄, Fachlehrerin. Brünn, Neugasse 20. (ebda $^{12}/_{3}$ 88.) B: Eine Ferienreise 07; Auf deutscher Erde 10.

Söhle, Karl, ♌, ♆, Prof. Dresden, Helmholtzstr. 3b. (Ülzen $^{1}/_{3}$ 61.) B: Musikantengeschichten 97; Musikanten u. Sonderlinge, Nn. 00; Sebast. Bach in Arnstadt 02; Schummerstunde, Bilder u. Gestalten a. d. Lüneburger Heide 04; Mozart, Dr. 07; Der heilige Gral, Dchtg. 11; Der verdorbene Musikant 18; Die letzte Perfektionierung 24.

Söhngen, Aug. Ernst, DB., Rom, ♀ Elberfeld, Kieler Str. 8. B: Mod. Arbeiter, R. 07; Nach Jena, Dr. 08, n. A. u. d. T.: Heldentod 13; Kasernenluft, Sch. 10; § 95, Dr. 13; Sünden von gestern, Sch. 19; Die Seidenbandweber von Kurzenberg, Bsk. 21. ()

Sohnrey, Heinr., Dorfgeschicht., Vkle., Volkskunde, Jgdschr., Dr., Dr. h. c., Prof. Berlin-Steglitz, Beymestr. 9. (Jühnde $^{10}/_{6}$ 59.) B: Deutsch. Sagenschatz (m. Kasselbeer) 85; Die Leute a. d. Lindenhütte 86 I (Friedelinchens Lebenslauf), 86. T. 24, II (Hütte u. Schloß), 63. T. 24; Philipp Dubenkropps Heimkehr 88, 25 T. 20; Die hinter den Bergen 94, 25. T. 20; Der Bruderhof 97, 35. T. 23; Der kleine Heinrich 01; D. Dorfmusikanten, Bst. 01, 7. A. 14; Im grünen Klee, im weißen Schnee 03, 12. A. 19; Kunst auf dem Lande 05; Feste u. Spiele des deutschen Landvolks (m. Ed. Kück) 09, 3. A. 24; Düwels, Bauern-Dr. 09, 5. A. 24; Grete Lenz 09, 12. A. 19; Die Lebendigen u. die Toten, R., 5. A. 23; Die Sollinger, Volkskundl. 23; Wenn die Sonne aufgeht 10, 3. A. 11; Draußen im Grünen 12; Der Hirschreiter 15; Fürs Herzbluten, 20. T. 20; Herzen der Heimat 20, 10. T. H: versch. Ztschr.; Deutsche Dorfgeschichten (Anzengruber, Auerbach, Schaumberger, Menr u. a.).

Söhns, Franz, Germanistik, ♀, Dr. phil., ObLehr. Hannover, Hildesheimer Str. 197. (Aberstedt $^{6}/_{1}$ 54.) B: Das Handschriftenverhältnis in Rudolf von Ems' Barlaam u. Josaphat 78; Die Parias der Sprache 88; Unsere Pflanzen, Namenserklärg., Stellung in Mythologie u. Volksaberglauben 97, 6. A. 20; Barbarossas Erwachen, patriot. Festsp. 97, 2. A. 02; Entgegengesetzte Pole, Lsp. 98; Die Gründung des Klosters Brunshausen 00; Die Gandersheimer Familiennamen 01; Bilder aus Alt-Gandersheim 02; Volksetymologische Plaudereien 02; Schwänke nach Hans Sachsschen Ideen 04; Ihr letzter Streich, Lsp. 06; Wort u. Sinn, Begriffswandlgn. in d. Sprache 11; Andresen, Sprachgebrauch u. Sprachrichtigkeit, 11. A. 21; Hannoversche Sprachecken, Monatsschrift.

Söker, Wilm, s. Goßmann, Wilh.

Solf, Ferdinand Eugen, RV., Unterhaltungsliteratur u. Journalistik, Major a. D., Schriftleiter d. Sulzbacher Kalend. Herrsching, Ob.-B., Seefelder Str. 8. (Straßburg, Els. $^{14}/_{1}$ 76.) B: Zwei Kriegsjahre einer 42 cm-Batterie, 5. T. 20; 1934 Deutschlands Auferstehung 21, 5. A. 20.—25. T. 22. H: Vollständiger Geschäftskalender, Statistisches Handbuch für Wirtschaft u. Politik; Gemeinnütziger Hauskalender; Kalender für Bürger und Landmann u. Taschenkalender ab 22.

Soll, Karl, Ue: F, ₩, Dr. phil., Leit. d. Buchverl. Aug. Scherl. Berlin-Schöneberg, Cranachstr. 5 II. (Eutin $^{26}/_{1}$ 81.) B: Die Geschichte des Stiftsdorfes Westerau 15. H: Der Wiener Kongreß 16; Der junge Schiller 21; Scherls Jungdeutschlandbuch Bd. 9 22, Bd. 10 23, Bd. 11 24. Ue: Der tanzende Kongreß (Tagebuch Jean Gabriel Eynards) 23.

Solleder, Fridolin, ₩, Essay, Dr. phil., StaatsArch., Red. München, Hohenzollernstr. 116. (Straubing $^{22}/_{1}$ 86.)

Söllner, Frl. Ottilie (Pf. C. Vollbrecht), Nov., Roman, ⁄. Großpriesen a. Elbe. (Nonneburg $^{10}/_{3}$ 41.) B: Dissonanzen, Nn. 87; D. kateg. Imperativ, R. 89; Wolfseck, R. 92; In Fesseln, R. 94, 2. A.; Ein Schatten, R. 96; Schicksal, R. 98; Nach d. Sturme, Der Suppleut, Nn.

01; Comteß Hanna, R. 13; Hohenbühl, R. 13; Siebenhufen, R. 13.

Solms-Laubach, Bernhard Graf zu, DB., ♀, ⁄. Laubach (Oberhessen). (Arnsburg b. Lich, Oberhess. $^{6}/_{8}$ 00.) **B:** Meine Lieder, G. 19; Lichtweg, G. 20; Mahnruf, G. 21; Ritter Kunigrat, Dchtg. 21; Ansprache 22; Vor der Zeit, Tr. 23.

Somborn, Carl, Musik-♁, ♀, Prof. München, Barerstr. 71. (Barmen $^{10}/_{11}$ 51.) **B:** Das venezian. Volkslied: d. Villotta 01; Philenor, O. 03; D. Flammen, Musik-Dr. 08.

Sommer, Fedor, Roman, ♎, Schulrat. Volkenhain, Schlesien. (Hohenfriedeberg $^{21}/_{8}$ 64.) **B:** Auf der Wanderschaft, G. 90; Friede am Berge, E. 90; Gielana, Tr. 91; Pestalozzi in Stanz, Dr. 94, 9. A. 96; Im Nebel, Schw. 95; In der Waldmühle, R. 02, 4. A. 16; Ernst Reiland, R. 04, 5. A. 20; Am Abend, R. 06, 2. A. 07; Hans Ulrich u. der Narr zum Briege, Nn. 08; Hussitenjahre, Erz. 08, 2. A. 24; Gesch. Schlesiens 08; D. Fremden, R. 10, 2. A. 19; Die Schwenckfelder, R. 11, 4 A. 22; Bei den Lützowern u. an der Katzbach, Erz. 12, 40. T. 14; D. Rokokopult u. a. Erzn. 13; Ein wunderliches Eiland, R. 14, 2. A. 24; Das Waldgeschrei, R. 15, 2. A. 15; Der Sparfranze, Erz., 4 T. 18; Luise Eberhardt, R. 19; Unter dem Selbstherrscher, R. 23.

Sommer, Lina, geb. Müller, Humor u. Dialekt. Karlsruhe, Baden, Sophienstr. 42. (Speyer a. Rhein $^{8}/_{7}$ 62.) **B:** Schtillvergnugt 04; E Palzer Blummeschtreißl 06; E klän Präsent 07, 2. A. 24; Palzer Humor 08, 2. A. 24; Von Allem ebbes 10, 2. A. 24; Wisseblume 12, 2. A. 24; Aus Briefen einer einsamen Königin, 8. A. 22; Für Dich (Hochdtsch) 16.

Sommer, Reinhold, ſ. Fiedler, Franz.

Sommer, Rob., Psychiatrie, Dr. med. et phil., o. UP., GMedR. Gießen, Psychiatr. Klinik. (Grottkau $^{19}/_{8}$ 64.) **B:** Die Goldmacher, e. Kom. 21; Fachschr. f. G.-K.

Sommerfeld, Adolf, SDS., Politik, ✎, Belletrist, Dramaturg., **Ue:** IFS. Berlin-Friedenau. (Schroda $^{12}/_{1}$ 70.) **B:** Nieder m. d. bildenden Kunst! (u. d. Pf. Adolf Borchardt) 96; D. Geheimnis d. Camorra 11, 2. A. 12; D. ital.-türk. Krieg u. ſ. Folgen 11 (auch ital.), 2. A. 12; Frankreichs Ende im Jahre 19?? 12, 7. A. 12; Auf sonniger Erde, italien. Erzählungen 12; Kisslar Agassi, Aus d. Tagebuch d. Obereunuchen 13, 3. A. 16, 4. A. 18, 5. A. 21; Der Fall Zabern 14; Italien? . . . und der Krieg (nach Dr. Gino Bertolini) 15; Der Russenspiegel 16; Deutsche u. brit. Kultur 18; Nicolaus II. 19; Schekerpara, Kisslar Agassi, 2 Haremsgesch. 20; Der Antisemitismus eine Rassenlüge 20; Aus dem dunkelsten Berlin, 10 Kriminalgeschichten 21, 2. A. 22; Das Fräulein vom Spittelmarkt, R. 22; Grete Hagen, R. 22; Dilgüscha Kisslar Agassi III. (Der türkische Dekameron) 22; L. v. Coburg, Um Krone u. Stand, Liebes-R. einer Königstochter 24.

Sommerfeld, Martin, SDS., Lit.-♔, ✍, Dr. phil. Priv.-Doz. a. d. Univ. Frankfurt a. M., Schumannstr. 39. (Angerburg $^{1}/_{8}$ 94.) **B:** ſ. G.-K.

Sommerlad, Theo, Wirtschafts-♔, ♀, Dr. phil., o. HonUP., Hrsg. d. „Thüring.-Sächs. Zeitschr. f. Gesch. u. Kunst". Halle a. d. S., Reichardtstr. 13. (Frankfurt a. M. $^{7}/_{8}$ 69.) **B:** Im Donner d. Weltkampfes, G. 14 f. III; u. a. ſ. G.-K.

Sommerstorff, Otto, ♁, Kgl. Hofschausp. a. D. Spital am Semmering, Steiermark. (Krieglach $^{30}/_{8}$ 59.) **B:** Scherzgedichte 99, 8. A. 19; Aus meinem Reimstübl 08, 4. A. 20; Ins Wunderland der Neuen Welt 14.

Sommert, Ernst Herm., DOSchG., ♀, ♁, ⁄, Lit.-♔, ✍, Nov., Krit. Berlin-Grunewald, Hubertus-Allee 28. (Wien $^{10}/_{4}$ 87.) **B:** Die deutsch allerwegel, G. 12; Siegvolk, Festsp. 14; Des Kaisers Ziel, Sonettenkranz 15; Der alten Volkscharakter 19. **Ue:** Proben alter Dichtkunst 19.

Sonderburg, Hans, Prof., Musikkrit. u. -schriftstell., Red. d. akadem. Monatsschr. „Organum". Kiel, Hohenbergstr. 7. (Schleswig $^{10}/_{8}$ 71.)

Sonka, ſ. Sonnenschein, Hugo.

Sonnemann, Kurt, RB., ♀, Roman, Kritik, Theater- und Musik-Referent des Stadt-Anzeig. Mannheim, Heinr.-Lanz-Str. 34. (München $^{27}/_{8}$ 81.) **B:** Ringen. Träume u. Leben, G. 09; Reise Lese, G.

Sonnenfels, Falk von, ſ. Hildebrand, Maximilian.

Sonnenschein, Hugo (Sonka), SDS., ♀, Politik, Journalist. Wien VIII, Daung. 1. (Kujov $^{28}/_{8}$ 90.) **B:** Jchgott, G. Dr. 10; Slovakische Heimat, G. Sk. 10, 3. A. 20; Geuse Einsam von Unterwegs 12; Mein Becher wider die Schwere der Welt 14; Erde auf Erden, G. 15, 2. A. 20; Die Legende vom weltvorkommenen Sonka, Dchtg. 20; War ein Anarchist 21; Tagebuch meiner Kuttenberger Haft, R. 21; Revolutionäre Auswahl, G. 21; Dem Bürger ins Gesicht, G. 24; Der politische Dichter, Sk. 24; Auswahl in IV Bdchen 25.

Sonnlechner, Oskar, Jagdliteratur, Ingenieur. Wien. Adr. durch Verlagsbuchhandlg. Rösl & Co., München, Kanalstr. 29. **B:** Hochwaldrauschen.

Sonnleitner, A. Th., ſ. Tluchoř, M.

Sonntag, Frau Erika, geb. Borbusch, RB., ⁄, ♁, Roman. Berlin-Steglitz, Hohenzollernstr. 6. (Danzig $^{24}/_{1}$ 81.) **B:**

Sensation, Bsp. 10; Wintermärchen aus d. Bergen, R. 12; D. Rom. König Eduards, R. 13; Auf Deutschlands Edelsitzen 13.

Sonntag, Josef, RP., BBJ., pol. Publizist, Hrsg. d. vertraul. „pol.-wirtschaftl. Briefe" u. der „Tägl. Sonderinf.", Zeit.-Korr. Sonntag. Berlin-Steglitz, Hohenzollernstr. 6. (Thröm $^{6}/_{8}$ 70.) B: Im Fluge durch d. Schweiz 98; Modesalon, R. 04; Deo juvante, Satiren 08; Stürmer v. Flottbach, R. 12; Hoch hinaus, R. 12; Deutschland vor d. Katastrophe 13; Clotilde v. Savoyen, R. 13; Isabella, R. 14; Der wahre Held, Bsp. 17; D. Verhängnis, R. 18.

Soré, s. Rose, Fritz.

Sorge, Frl. Marie, DB., RP., ASB., ✝, März., Skizzen, ○, Nov. Plauen, Vgtl., Reichsstr. 58. (Treuen, Vgtl. $^{10}/_{4}$ 77.) B: Wellen u. Wogen, ep. u. lyr. Dichtg. 06; Und sing mir einen Sonnenstrahl, lyr. u. ep. Dichtg. 09; Briefe aus d. Süden 10; Frauenlieder, G. 14; Die sieben Raben, M.-Sp. 19; Brüderlein u. Schwesterlein, M.-Sp. 20; Klinge, mein Herz!, G. 24.

Soergel, Albert, neuere Lit.-W, Kritik, Dr. phil., Prof. a. d. staatl. Gewerbe-Akademie. Chemnitz, Helenenstr. 11. (ebda $^{12}/_{4}$ 80.) B bzw. H: s. G.-K.

Sorgenfrei, Paul, ✉, F, ✝, ○, ⁄, Kritik, Red. Dresden-A., Blasewitzer Str. 48. (Leipzig $^{6}/_{8}$ 70.)

Sosnosky, Theod. v., ⚔, W, Politik, Roman. Wien XIX/1, Obkircherg. 31. (Budapest $^{6}/_{4}$ 66.) B: Sprachsünden 90; Dichter-Steckenpferd 90; Sprachwart 94; Ridicula 94; Aus der Drei-Viertelwelt, Nn. 95; Pierres de Strass 99; Shoking! Nn. 99; Schule u. Leben (anon. v. e. Österr. 00; D. deutsche Lyrik d. 19. Jahrh. 01; England's Danger 01; D. „Militarismus" in Österr.-Ung. (anon. v. e. Österr.) 02; Militär u. Zivil (anon. v. e. Österr.) 03; D. sechste Gebot, R. 05; An der Lebensbörse, R. 09; Der Minnesöldner, R. 10; D. Politik im Habsburgerreich I 12, II 13; Exotische Falterpracht 13; D. Balkan-Politik Österreich-Ungarns I 13, II 14; Irredenta-Politik 15; Österreich-Ungarn u. d. Balkan 15; D. Balkan-Politik Italiens 15; D. Traum vom Dreibund 16; Wiener Luft, R. 20; Abwärts, R. 20; Mucki, R. 24.

Soso, s. Kaiser, Oscar.

Soukup, Friedrich, DB., Red. d. künstl. Monatsschrift „Elite". Brünn in Mähren, Schulgasse 3. (ebda $^{12}/_{3}$ 99.) B: Dichtungen 18; Rom, Dr.; Der Untergang, Tr.; Der Narrentanz, Nn. 23; Extase des Erwachens 23; Der Schrei, Dr. 23; Die Weltlüge, R. 24; Die Sonette um Genia, Zykl. 24; Die Weltlüge, Tr.

Sowanz, Frida, s. Schanz, Frida.

Soyka, Otto, Rom., ○. Wien VII, Neustftg. 31. (ebda $^{6}/_{8}$ 82.) B: Herr im Spiel, R. 10, 11. T. 12; Käufer d. Ehre 11, 11. T. 22; D. Söhne d. Macht, R. 12, 42. T.; Revanche, Kom. 12; Geldzauber, Kom. 13; D. Glück d. Edith Hilge, R. 13, 28. T. 22; D. Liebesfalle, Nn. 16, 10. T.; Der entfesselte Mensch, R. 19, 30. T.; Im Joch der Zeit, R. 20, 6. T.; Der Seelenschmied, R. 21, 5. T.; Die Traumpeitsche, R. 21, 10. T.; Der Geldfeind, R. 23, 25. T.; Eva Morsini, Rom. 23, 20. T.; Das Experiment, R., 20. T. 24; Das heißere Leben, R., 10. T. 24.

Spael, Wilhelm, RP., Kunst- und Theaterkritik, Feuilletonredakteur der Germania. Berlin-Wilmersdorf, Bernhardstr. 7. (Köln $^{8}/_{4}$ 94.) B: Reinhard Johannes Sorge, Eine erste Einführung in seine Werke 21.

Spandow, Philipp, Nov., ○, ⁄, ●. Leipzig, An der alten Elster 16. (Berlin $^{20}/_{12}$ 74.) B: Von Ihr u. mir, R., 1. u. 2. A. 96; Tyrann Ich, R. 03; Die Weltausstellung in St. Louis 04.

Spangenberg, Frau Irmgard, ASB., SDS., Roman. Schwerin in Meckl., Steinstr. 27. (ebda $^{2}/_{8}$ 89.) B: Der hölzerne Konrad, R. 21; Der Weg durch die Wiese, R. 23; Peter Quiddes Weg zum Licht, R. 23; Jubilate, R. 24.

Spanier, Max, WSB., ○. Köln, Am Duffesbach 23. (Frankfurt a. M. $^{6}/_{2}$ 99.) B: Agnus Dei, Dr. 21.

Spanier, Meier, Germanistik, ✉. ⁄, Dr. phil., Rektor der Mädchen-Mittelschule. Berlin C 25, Kaiserstr. 29/30. (Wunstorf $^{1}/_{11}$ 64.) B: Üb. Murners Narrenbeschwörung u. Schelmenzunft 93; Künstler. Bilderschmuck f. Schulen 97, 3. A. 02; Vom alten u. modernen Sturm u. Drang 97; Falke als Lyriker 00, 5. A. 07; D. prakt. Ergebnisse d. kunstpäd. Bewegung 02; Hans Thoma u. seine Kunst fürs Volk 03; Zur Kunst 05; Nemt frouwe etc., 15 Ged. Walthers 11; Leutnant Sender 15, 3. A. 16; Psalmen, Eine Einführung 22. H: Murner, Narrenbeschwörung 94; Schelmenzunft 12.

Spann-Rheinsch, Frau Erika, geb. Rheinsch (früher Pf. Erika Rheinsch), ✝. Wien XIX 1, Blaasstr. 3. (Trennfeld, Bay. $^{6}/_{10}$ 80.) B: D. Motive aus dem „Ring" Rich. Wagners in lyr. Nachdichtg. (m. Othmar Rheinsch) 06; Tragödien u. Festgesänge d. Blumen u. Bäume 07; Schöne Welt!, Ged. 07; Andachten, Ged. 08; Das Kindlein, Erz. 11, 2. A. 17; Die Laute, Lr. u. G. 13; Trutznachtigall, G. 19, 2. A. 20; Parazelsus, u. s. Jünger, G. 21; Buch der Einkehr, G. 23; Frohe Wanderschaft, G. 23; Attische Grabmäler, G. 24. H: Goethes Ged. f. Kinder 10; Ged. von Schiller, Claudius, Mörike, Hebbel, Droste-Hülshoff, Uhland.

Ue: Sprüche des Confuzius, Laotse, Taoteking 24.

Spannuth-Bodenstedt, Ludwig (Bs. Paul Herfeld), DB., ♀, ☉, Kritik, Theaterdir., Winter: Dir. des Stadttheaters Würzburg, Sommer: Hanau a. M., Bruchköbeler Landstr. 15. (Kalk $^{7}/_{4}$ 80.) **B** (seit 00): Goethe-Festspiel 00; Heines letzter Traum, Festsp. 00; Frau Eva, Lsp. 01; Draußen i. Leben, Sch. 02; Doktor Mayer, P. 04; Der Löwe d. Tages Schw. 04; D. träumende Land, Sch. 05; Jambus Brautschau, Schw. 07; D. Glücksschmied, Bst. 09; Gold-Elschens Reise ins Glück, Märchenspiel 09; Die süße Rache, Schw. 10; Im wunderschönen Monat Mai, Lsp. 12; Burschen heraus!, Skn. 14; Im Krug zum grünen Kranze, Bst. 16; Die Teufelsmühle, Dr. 21; Die Frühlingsfee, Sglp. 23.

Spättgen, Doris Freiin v., s. Scheliha, Doris v.

Specht, Rich., CC., BB., ♀, ☉, /, ♋ (Musik). Wien XIX, Kreindlgasse 8. (ebda $^{7}/_{19}$ 70.) **B** (seit 00): Kritisches Skizzenbuch 00; Gustav Mahler 05; Gustav Mahlers VI. Symphonie, themat. Analyse 06; Johann Strauß 09, 2. A. 22; Richard-Strauß-Katalog 10; Gustav Mahlers VIII. Symphonie, themat. Analyse 12; Gust. Mahler 13, 18. A. 24; Jul. Bittners „Abenteurer", analyt. Studie 13; Rich. Strauß u. s. Werk 17, 3. A. 21; Erich Wolfgang Korngolds Einakter 18; Franz Schrekers „D. Gezeichneten", Themat. Einführung 18; „Der Schatzgräber", desgl. 19; Rich. Strauß, „D. Frau ohne Schatten", desgl. 19; D. Wiener Operntheater 19, 4. A. 20; Jul. Bittner, 3. A. 21; Wilhelm Furtwängler 21; Arthur Schnitzler 22, 3. A. 23; E. N. von Reznicek 22, 2. A. 23. **H:** Hebbels Werke (Cottas Weltliteratur) 04 VI; Widmungen zu Ferd. v. Saars 70. Geburtstage, Anthol. 03. **Ue:** Verdis „Troubadour", neue Textbearbeitung.

Speck, Georg, Roman u. Nov., Essay. Zürich, Küchbergstr. 61. (Schaffhausen $^{25}/_{4}$ 79.) **B:** Snob 03; Am Rheinfall 06; George 06; Zwei Menschen 07; Ruth 10; Der Garten 13; Eynars Töchter 20.

Speck, Wilh., Roman, D., Pfr. Kassel-Wilhelmshöhe, Landgraf-Karl-Str. 27. (Großalmerode $^{7}/_{7}$ 61.) **B:** Arbeit an d. Gefangenen 92; D. Flüchtlinge, Erz. 94, 7.—11. T. 21; Zwei Seelen, R. 04, 39. b. 43. T. 23; Joggeli 07, 60.—69. T. 24; E. Quartettfinale 08, 11.—30. T. 19; Ursula, N. 14, 16.—20. T. 22.

Speckmann, Diedrich, Erz. Fischerhude bei Bremen. (Hermannsburg $^{19}/_{8}$ 72.) **B:** Heidjers Heimkehr 04; Heidehof Lohe 06; D. goldene Tor 07; Herzensheilige 09; Geschwister Rosenbrock 11; Erich Heydenreichs Dorf 13; D. Anerbe 14; D. Heidklause 19; Neu-Lohe 20; Gesamtausgabe 21; Im Murken 22; Die Insel im Grünen 23; Wolken und Sonne, Erzn. 24.

Spectator, s. Collin, Ernst.

Spectator, s. Willhain, Jul.

Speich, Robert, ♀, Kaufm. Zürich 7, Hedwigstr. 20. (Sestri Ponente $^{10}/_{11}$ 73.) **B:** Vom Zürichsee, G. 94.

Speidel, Felix, Roman, Nov., Essay. Wien XVIII., Türkenschanzplatz 1. (Stuttgart $^{3}/_{1}$ 75.) **B:** Um des Weibes willen, N. 08; Lebensprobe, R.; Hindurch mit Freuden, Nn. 13; Des Herzogs Amme, N. 17; Der goldene Dolch, Nn. 24.

Speier, Max, /, Kritik, Kaufmann. Frankfurt a. M., Ostendstr. 28. (Eschwege $^{6}/_{8}$ 78.) **B:** Daheim u. Draußen, Gesch. 10 II.

Speil, Gerhard, ASB., Naturschildr., Roman, Politik, Schriftst. Breslau, Paulstr. 25. (Ruda, Oberschles. $^{21}/_{6}$ 90.) **B:** Streifzüge i. d. Beskiden 18, n. A. 21; Zigeunerlieder, Ged. 19; Wem soll Oberschlesien gehören? 20; Von Bergen, Menschen u. Tieren 21; D. hamsternde Berggeist u. a. Erz. 21; Waldsturm, R. 21. ()

Speiser, Wilhelm, Komponist, Musikdir. Köln, Eigelstein 118. (Aachen $^{6}/_{6}$ 73.) **B:** Chöre, Lieder u. Operetten.

Spemann, Franz, Christentum u. ☉. Dresden-Blasewitz, Deutsche-Kaiser-Allee 1. (Stuttgart $^{28}/_{3}$ 77.) **B:** D. unsichtbare Welt.

Spengemann, Christof, s. Nachtr.

Spengler, Oswald, Dr. phil., Privatgelehrter in München. (Blankenburg a. Harz $^{29}/_{5}$ 80.) **B:** s. G.-K.

Spengler, Otto, Dir. d. „Argus Presseclipping Bureau" s. Zeitungsausschnitte, Red. d. „Nachrichten d. Verbands deutscher Schriftsteller in Amerika". New York, 352 Third Avenue. (Strasburg, Westpr. $^{10}/_{4}$ 73.) **B:** Das deutsche Element der Stadt New York 13; Jacques Urlus, e. Künstler-Monogr. 17; Gesch. d. Weltkrieges (in ca. 400 Ztgs.-Ausschnitten) 21. **H:** Deutschamerik. Lit.-Kalender 11. ()

Sperl, August, Roman, Dr. phil., Archivdir. Würzburg. (Fürth $^{6}/_{6}$ 62.) **B:** Fahrt nach d. alt. Urkunde 93, 30. T.; D. Söhne d. Hrn. Budiwoj, R. 96, 34. T.; F. Ransen, Sang 98, 2. A.; Portner, R. 01, 24. A.; So war's!, N. 02, 6. A.; Herzkrank, N. 03, 5. A.; Kinder ihrer Zeit, N. 06, 7. T.; Richiza, R. 09, 10. A.; D. Ratsschreiber v. Landshut, R. 10, 8. T.; Burschen heraus! R. 13, 24. T.; Konradin, Kindererz. 16, 10. T.; Der Archivar, R. 21, 10. T.; Ahnenbilder u. Jugenderinnerungen 23.

Speyer, Friedr., Germanistik u. neu. Spr., Kritik, ♀, ☉, Gymn.-Prof. Berlin-Zehlendorf, Heidestr. 1. (Darm-

stadt $^{20}/_{4}$ 61.) **B:** Ged. 02; Lieder u. Balladen 05; Schiller, Festsp. 05; Der treue Eckart, Sch. 06.

Speyer, Willy, DB., SDS., Roman, ⌂, Feldafing, Starnberger See. (Berlin $^{21}/_{3}$ 87.) **B:** Oedipus, R. 07, 2. A.; Wie wir einst so glücklich waren, R. 09, 7. A. 23; Gnade, Sch. (nach P. Bussons) 11; Der Herzog, Erz. 12; D. fürstl. Haus Herfurth, R. 14; Der Revolutionär, Dr. 18; Karl V., Dr. 19; Er kann nicht befehlen!, Lsp. 19; Mynheer van Heldens große Reise, R. 21, 5. A. 23; Rugby, Lsp. 21; Schwermut der Jahreszeiten, Erz. 22, 10. A. 23; Südsee, Dr. 23; Frau von Hanka 24.

Spiegler, Hugo, Politik, Theaterkritik, Sport, Journalistik, Dr. phil., freier Schriftsteller. Wien III, Dißlerg. 4. (ebda $^{23}/_{6}$ 87.)

Spiegler, Josef, Aphorismen. Wien XIX, Sieveringerstr. 32a. (Csakaturn $^{17}/_{7}$ 62.)

Spielmann, L. H., s. Hamann, Ludwig.

Spielmeyer, Werner, DB., ⌂, /, Dr. phil., Nov. Dessau, Markt Str. 11. (ebda $^{16}/_{6}$ 99.) **B:** Du deutsches Volk, Sp. 21.

Spiero, Heinrich, Lit.♛, ♆, Nov., Kritik, Dr. jur. Berlin SW 61, Wartenburgstr. 17. (Königsberg i. Pr. $^{24}/_{8}$ 76.) **B:** Ged. d. Wanderers 02; Kranz und Krähen, G. 03; Fontane-Brevier 05, 2. A. 06; Deutsche Lyrik seit Claudius 08, 2. A. 15; Rudolf Lindau 09; Deutsche Geister, Essays 10; Paul Heyse 10; Dichtungen 11; Verschworene d. Zukunft, R. 11; Lebensmächte, Nn. 11; Das poet. Berlin (Alt-Berlin) 11, (Neu-Berlin) 12; Hamburger Märchen 12; G. Hauptmann 12, 3. A. 24; Gesch. d. dtsch. Frauendichtg. f. 1800 13; Berlin 13; D. Werk Wilh. Raabes 13; Adalbert Kalweit, D. Manuskript, Erz. 13; Detlev v. Liliencron, s. Leben u. s. Werke, 1. u. 2. A. 13; Deutschlands Schicksal und Schuld 20; Julius Rodenberg 21; Raabe 24. **H:** Novellenb. neuer dtsch. Meister 11; Neue Kunde von Liliencron 11; Th. Körners Werke 12 II; Deutsche Lyrik seit 1850 12; Chr. Fr. Scherenbergs ausg. Dichtungen 15; Georg Reicke, Aufs. u. Briefe 23; Liliencron, Adjutantenritte 24.

Spierro, Ella, Lit.♛, Kritik, Dr. phil., StudR. Berlin. (Königsberg i. Pr. $^{12}/_{1}$ 84.) **B:** Florians Fabeln 12; Jakob Julius David 20.

Spieß, Reinh., s. Schmidt, Hans-Walter.

Spires, F., s. Preiß, Herb. Adolf.

Spiro, Mario, SDS., ♆, **Ue:** FS., Leiter der dramaturg. Abt. der Universum Film A.-G. Berlin W., Kaiserallee 21. (ebda $^{28}/_{1}$ 83.) **B:** Schatten 07. **Ue:** Balzac, Murger, Mérimé, Musset, Ch. Louis-Philippe, Fernando Cortez, M. Cossio, Pio Baroja, Perez Ayala u. a. **H:** Emerson, Versuche; Franz. Meisternovellen; Span. Meisternovellen; Daumier, Robert Macaire u. Die Portierfrau.

†**Spitteler,** Carl (Pl. Felix Tandem), ♆, Dr. phil. h. c. Luzern, Gsegnetmattstr. 12. (Liestal $^{24}/_{4}$ 15.) **B:** Prometheus u. Epimetheus, E. 81, 20. T.; Extramundana, D.; Schmetterlinge, G.; Friedli der Kolderi, Erzn.; Gustav, Erz. 92; Literar. Gleichnisse 92; Balladen 96; Conrad d. Leutn., Darst., 9. T.; Lachende Wahrheiten, Ess.; Olympischer Frühling, E. 30. T. II: Glockenlieder 06; Imago, R. 20. T.; D. Mädchenfeinde, Erz.; M. frühesten Erlebn. 14, 9. T.; Rede über Gottfr. Keller 19; Prometheus d. Dulder, E., 10. T. 24. ()

Spitzenpfeil, Lorenz Reinhard, ⌂, Ästhetik, Schriftw. Kulmbach. (Michelau, Obfr. $^{3}/_{1}$ 74.) **B:** Zum Bauprojekt des Petriturms in Kulmbach 08; D. Behandlg. der Schrift in Kunst u. Gewerbe 11; Die Grundformen neuzeitl. Druckschriften 12; D. Schriftkünstler I 12, II 13; Deutsche Antiqua u. Weltfraktur 13; Denkmal u. Schrift 21. **MitH:** Der Mainbote v. Oberfranken, Kal.

Spitzer, Leo, Roman. Ψ, Dr., PrivDoz. Bonn, Weberstr. 9. ($^{7}/_{1}$ 87.) **B:** Studien zu Henri Barbusse; s. auch G.-K.

Spiethöfer, Willi, VB., Lit.♛, Dr. phil., Prof., Studienrat. Berlin-Wilmersdorf, Schweidnitzer Str. 7. (Berlin $^{12}/_{3}$ 75.) **B:** Der heimkehrende Gatte u. sein Weib in der Weltliter. 98; Maxim Gorki, Studie üb. d. Ursachen seiner Popularität 04; Der Grundgedanke in Goethes „Faust" 11. **H:** Molière, L'Avare, f. d. Schulgebr. 07, 2. A. 17. **Ue:** Vittorio Alfieri, Oreste 07.

Spohr, Oswald, Familiengeschichte, Verlagsbuchhändler, Mitarb. an Zeitschriften f. Familiengesch. Leipzig, Göschenstr. 15. (Leipzig-Plagwitz $^{10}/_{4}$ 88.) **B:** Spohr-Archiv, Bd. I 19, II 20, III 21, IV 22; Familienkartei u. Familienarchiv 22; Wie beginnt man familiengeschichtl. Forschungen? 24; Verwandtschafts- u. Sippschaftstafeln 24; Liniaturen u. Formulare zur Familienkartei 24. **H:** Praktikum für Familienforscher 24.

Spohr, Wilhelm, ⌂, Lit. Friedrichshagen b. Berlin, Seestr. 47. (Hamburg $^{31}/_{3}$ 68.) **B:** Die Justizgreuel von Barcelona 97; Endlich künstler. Bilderbücher f. uns. Jugend! 00; D. Kunst im Leben des Kindes (m. a.) 02; Fidus 02; Berliner Heimatbüchl. 13; Wann glücken Volkskunstabende? 24. **H:** ca. 40 Jugendschriften, Storm- u. R.-Wagner-Ausgaben. **B u. Ue:** Multatuli, 11 Bde.

Sprengel, Joh. Georg, deutsche Lit. u. Unterricht, Kulturpolitik, Dr. phil., StudR., beauftr. Lehrkr. a. d. Univ.

Frankfurt a. M., Falkensteiner Str. 17. (Kassel $^{1}/_{11}$ 63.) B: s. G.-K.

Springer, Brunold, ₹, Dr. jur., RA. u. Notar. Berlin W 9, Linkstr. 6. (Ostrowo $^{4}/_{5}$ 73.) B: Sein u. Sehnsucht, G. 05; König Davids letzte Liebe, G. 24; Landschaften in Versen, G. 24; Frauen, G. 24; Spuren d. Lebens, G. 24; Schwarze Liebe, R. in Sonetten 24. *

Springer, Hermann, Dr. phil., Prof., Oberbibl. a. d. Preuß. Staatsbibl., Musikref. d. „Deutsch. Tageszig." Berlin-Schöneberg, Innsbrucker Str. 21. (Döbeln $^{8}/_{5}$ 72.) H: Musikgeschichtl. Quellennachweise 11; Miscellanea musicae bio-bibliographica 12ff.; Canzonette da battello 16. ()

Springer, Frl. Rosa (Pf. Käthe Dorn). Dresden-Bühlau, König-Albert-Allee 3 II. (Großschönau i. Sa. $^{12}/_{6}$ 66.) B: Das weiße Kleid 10; Die schönsten Hände 11; Der höchste Adel 12; Leuchtendes Glück 13; Pelagia, Erz. 19; Alle meine Quellen, Erz. 20; Platz a. d. Sonne 22; Erst diesen Weg 22; Musik d. Seelen 23; Flammen u. Fluten 23; u. andere christl. Erzählungen.

Springer, Rudolf, s. Renner, Karl.

Spunda, Franz, SDS., ₹, Drama, Roman, Essay, Dr. phil. Wien VII, Kaiserstr. 26. (Olmütz, Mähren $^{1}/_{3}$ 90.) B: Hymnen 19: Astralis, Dithyramben u. Gesänge 20; Die Befreiung, Ein Akt 21; Devachan, R. 21; Der magische Dichter, Essays 23; Der gelbe und der weiße Papst, R. 23; Das ägyptische Totenbuch, R. 24; Gottesfeuer, G. 24. H: Petrarca, Sonette 20; Paracelsus, Magische Unterweisungen 23. Ue: Petrarca, Sonette 13; Aretino, Gespräche 21; Leopardi, Ged. 23; Ossians sämtl. Werke 24 II.

Stamank, Paul, Hochschulkdo., mod. Lit.₩, Dr. phil., Prof., StudR. Göttingen, Theaterstr. 25. (Dresden $^{28}/_{6}$ 74.) B bzw H: s. G.-K.

Staark, Elsa, s. Oelkers, Elsa.

Stach, Ilse v., s. Wackernagel, Ilse.

Stade, Reinhold, Kriminalistik, Superint. a. D. Weimar, Kais.-Aug.-Str. 52. (Oberwillingen b. Arnstadt $^{4}/_{8}$ 48.) B: Aus d. Gefängnisseelsorge 01; Gefängnisbilder 02; Frauentypen aus d. Gefängnisleben 03; Durch eigene u. fremde Schuld 04; B. E. Schulzin, ein Arnstädter Hexenprozeß a. d. J. 1669 04; Der polit. Verbrecher u. seine Gefangenschaft. 05; Werdet neue Menschen, Erbauungsbuch f. Gefängnisse u. Rettungsanstalt. 08 II; Das Problem unsr. Fürsorgeerziehung, ihre Erfolge u. Mißerfolge 13.

Stadelmann, Heinrich (Pf. bei Satiren „Xaver"), DB., PA., Drama, Roman, Psychologie, Naturwiss., ♀, ₩, Dr. med., Nervenarzt. Dresden-A., Nürnberger Str. 55. (Memmingen, Bay. $^{25}/_{1}$ 65.) B: Psychopathologie u. Kunst 08; Ärztlich-pädagogische Vorschule 09; Unsere Zeit u. ihre neue Kunst 16; Im Lande Nein 18; Peter Joel will Hochzeit halten, R. 20; Wer war Balthasar?, R. 20; Freie Bahn dem Tüchtigen, Kom. 21; Gabriele, Dr. 22; Messalina, ein Bild des Lebens aus Roms Imperatorenzeit 24.

Stadtler, Eduard, BP., RB., Außenpolit., nation. Selbstschutzbeweg., Sozialpolitik, Dr. phil., Hrsg. d. polit. Wochenschrift „Gewissen". Berlin W 35, Potsdamer Privatstr. 121i. (Hagenau i. Els. $^{17}/_{1}$ 86.) B: Franz. Revolutionsideal u. neudeutsche Staatsidee 17; Weltkriegsrevolution 20; Diktatur b. sozialen Revolution 20; Die Revolutionsgefahr 21; Der Reichsverband der deutsch. Industrie u. die Industr.-Vereinigung 24; D. Unternehmer als Führerpersönlichkeit 24.

Stahl, Edgar, DB., O, Skizzen, Satiren, Essays, Kritik, Red. Würzburg, Huttenstr. 1 pt. ($^{24}/_{11}$ 94.) B: Zwei Welten, Dr. 16; Das letzte Rennen, Dr. 18; Die Kurtisane, Dr. 18; Das ewige Karussel, Kom. 20; Die Ballade b. Königin Marguerite 21.

Stahl, Ernst Konrad, Kunst₩, christl. Ikonographie, Heimatkunde, Dr. phil., Dir., Kunstref. d. Verl. Koesel-Pustet, K.-G., München. München-Bogenhausen, Ismaningerstr. 102 I. ($^{26}/_{6}$ 86.) H: Bibliotheca Bavaria 10—12 VII; Bücherrundschau seit 20. B: Graph. Darstellung von Licht- u. Lufterscheinungen. in Dürers Apokalypse 16; Die Legende v. hl. Riesen Christophorus in d. Graphik d. 15. u. 16. Jahrh. 20 II.

Stahl, Ernst Leopold, RP., SDS., Dramaturgie, Theater₩, Dr. phil., literarisch-artistischer Beirat d. Bay. Staatstheater, erster Dramaturg u. stellv. Intendant der Bayrischen Landesbühne, GenSekr. d. Theaterkulturverbands, Doz. a. d. Deutschen Filmschule, Red. des „Welttheaters", „Wegweisers", „Prismas" u. d. „Blätter der Württemberg. Volksbühne", dramaturgischer Referent des Shakespeare-Jahrb. München, Prinz-Ludwig-Str. 14 pt. r. (Mannheim $^{10}/_{4}$ 82.) B: Das altdeutsche Osterspiel 10; J. v. Auffenberg u. d. Schauspiel d. Schillerepigonen 10; Der Heidelberger Hebbelverein 11; Das erste deutsche Lektorat in England 11; Parsifal (szen. Dramaturgie) 13; D. engl. Theater im 19. Jahrh. 14; Gemma Boic, dem Gedächtnis e. Künstlerin 15; Büchners Leonce und Lena 18. H: Engl. Theater in deutsch. Übertragg. 11ff.; Sammlg. älterer Schauspiele f. d. Naturbühne 11ff.; Dramaturgische Berichte 17ff.; Sammlung Dichter u. Bühne 21f.; Rheinische Thalia 21ff. Ue: Yeats, Das Land der Sehnsucht (m. Frieda Weetley) 11; Gals-

worthy, Das liebe Ich (m. verf.) 13; Friedrich d. Gr., Der Modeaffe 13.

Stahl, Fritz, (Pf. f. Siegfr. Lilienthal), BB., ♀- u. Kult.♛, /, Nov., Red. u. Kunstkrit. d. „Berl. Tagebl." Berlin-Wilmersdorf, Prinzregentenstr. 89. (Rosenberg, Westpr. $^{10}/_{12}$ 64.) B: Max Kruse 24. ()

Stahl, Irma, f. Lubowski, Käte.

Stahl, Marie, f. Dieckmann, Marie.

Stahl, Wilhelm, ♛, Dr. phil., Privatgelehrter. Ortenburg, Niederbayern. (ebda $^{23}/_{6}$ 81.) H: Schultheß' Europ. Geschichtskalender, Jg. 17 ff. B: Die diplomat. Verhandlungen v. Ausbruch des Weltkrieges auf Grund d. Farbbücher 17, 2. A. 18.

Stählin, Wilhelm, Bund deutscher Jugendvereine (B. d. J.), Religionspsychologie, prakt. †, Jugendbewegung, Dr. phil., Pfr. Nürnberg, Lorenzerplatz 10. (Gunzenhausen $^{24}/_{6}$ 83.) B: Der neue Lebensstil 18, 3. A. 23; Unsr. Zukunft u. unsr. Kinder 19; Jesus u. d. Jugend 22, 2. A. 24; Unsere geistige Lage u. d. Aufgabe der Führer 22; Fieber u. Heil in der Jugendbewegung 22, 4. A. 24; Advent 22; Das Kreuz Christi 22; Vom Sinn u. Segen des Dienens 23, 2. A. 24; Die völkische Bewegung und unsere Verantwortung 24. H: Archiv für Religionspsychologie I 14, II/III 21; „Gottesjahr" IV. Jahrg. 24, V. Jahrg. 25.

Stahn, Hannah, DB., ♀, Dramatik. Hannover, Geibelstr. 68. (Oldenburg $^{26}/_{6}$ 86.) B: Faustus redivivus, Mysterium 21, 2. A. 22; Feuerflammen, G. 22. *

Stahr, s. Haese, Karl.

Stammler, Georg. Mühlhausen i. Thür. ($^{28}/_{6}$ 72.) B: Worte an eine Schar 14, 3. A. 25; Zwanzig Gedichte 14; Haus Bühlerberg 15; Du und Es 16, 4. A. 25; Wertgemeinden! Ein Ruf ins deutsche Volk 20; Komm, Feuer! Ged. u. Sprüche 21; Heut ist der Tag, Sp. 22; deutsche Sonnenwende 22; Bäume, Flaggen, Richtmale, Neue Lieder und Sprüche 23. H: Die junge Volksgemeinde.

Stamper, Arthur, /, Nov., Rom., Ue, ✉, Red., Fachschriftst. Berlin-Charlottenburg, Clausewitzstr. 3. (Stettin $^{22}/_{4}$ 74.)

Stamper, Georg, BP., PA., RP., ⊕, ♛, ✉, Anthropologie, Journalist. Berlin-Charlottenburg 4, Waitzstr. 23 II. ($^{3}/_{6}$ 62.)

Standke, Karl, ♀, Nov., /, Ⴍ, Gymnasiallehr. Berlin S 59. Hasenheide 75. (Wohlau $^{30}/_{4}$ 72.) B: Dem Vaterlande, G. 96: Vaterl. Kinderlied., G. 03, 3. A. 05.

Stanz, Carl, SDS., Ⴍ, /, Ⴍ, Oberregisseur der Oper des Badischen Landestheaters. Karlsruhe, Amalienstr. 25a. (Düsseldorf $^{23}/_{6}$ 81.) B: Max Stolz, ein neudeutsch. Holzschnitzmeister 16; D. blaue Blume, M. 18; Signor Formica, O. 23.

Stange, Erich, Jugendbewegg., Neutest. Wiss., Missionskde., Lic. theol. Leipzig-Gohlis, Köthener Str. 52. (Schweinitz $^{22}/_{6}$ 88.) R: Pastoralblätter f. Predigt, Seelsorge usw., 67. Jahrg.; Der Ruf; Leipziger Kirchenblatt. H: Luth. Weltmissionsjahrbuch. B: Die Eigenart der johanneischen Produktion 14; Paulinische Reisepläne 18; Gottesbegegnungen im Großen Kriege 15 II; Übermorgen, Beitr. zu dem Problem Jugend, 2. A. 22; Weg u. Sendung d. ev. Bewegung innerhalb d. Jugend 24; Vom Bruder Mensch, 5. A. 24.

Stanger, Hermann, Lit.♛, /, ♚, Ψ, ♀, Dr. phil., Realsch.-Prof., Hrsg. d. Vierteljahrsschr. „Der Tabakgegner". Trautenau i. Böhm., Brunhildenstr. 10. (Wien $^{24}/_{6}$ 75.) B: D. Einfluß Ben Jonsons auf Ludwig Tieck I 01, II 02; Gemeinsame Motive in Ben Jonsons u. Molières Lustspielen 03; Sexuelles in u. außerhalb der Schule; Die Persönlichkeit Schillers in ihrer Wirkung auf seine Zeitgenossen und die Folgezeit 05; Zur Sagengeschichte der Kraniche des Ibykus 05; Gräser u. Halme, G. 10; Tabak u. Kultur 12, 2. A. 22; Der arme Spielmann 21; Religion, Sittlichkeit u. Tabakgenuß, 2. A. 22; D. französische Sprache 24.

Stapel, Wilhelm, deutsches Volkstum, Volkserziehung, Dr. phil., Red. Altona-Bahrenfeld, Sandkamp 5. (Calbe/Altmark $^{31}/_{12}$ 82. H: Deutsches Volkstum (Monatsschr.); Aus alten Bücherschränken (Texte); Unser Volkstum (Abhandlgn.). B: Avenarius-Buch 16; Volksbürgerliche Erziehung 17, 2. A. 20; Kants Kritik der reinen Vernunft ins Gemeindeutsche übersetzt I 19, II 22; An m. Sohn 20; D. Büchlein Thaumasia 24.

Stark, Armin, s. Polzer, Aurelius.

Stark, Erich, s. Leuschner, Oskar.

Stark, Josef (Pf. Eckfried), /, ✉, ⌂, Dr. jur., RA. Prag II, Nekazanka 8. (Tuschkau, Böhm. $^{8}/_{12}$ 81.) B: Ein Jahr deutsche Schutzarbeit 09; Über die Leerheit 09, 2. A. 10; Deutschböhmische Ansiedlungen 10; Wandrers Wunderfahrten 10; Phrase im Nationalismus 10, 2. A. 11; Freie Schule, Freie deutsche Schule 11; Deutschtumkarte der Bukowina 11; Die Hebung der Rentenkurse 12; Rechtsbeziehungen des Deutschen Reiches zur Tschechoslovakei 24.

Starnfeld, T. G., s. Gerstner, Tonina.

Staub, Franz, ♛, Kunst♛, Hofr., Archivdir. u. Bibliothekleiter i. Unterrichtsminist. Wien I, Minoritenplatz 5. (Wr. Neustadt $^{10}/_{6}$ 60.) B: s. G.-K.

Staudhamer, Sebastian, bildende Ⴍ, päpstl. Geh. Kämmerer, Geistlicher Rat, Stiftsdekan, Red. von „Die christl. Kunst" u. „Der Pionier". München,

Promenadepl. 8. (Burgkirchen v. W. $^{16}/_{12}$ 57.)

Staudte, Fritz, DB., O. Berlin-Steglitz, Allhofstr. 12. (Stpirol, Sumatra $^{19}/_{4}$ 83.) B: Hans, mein Chauffeur, Schw. 15; Drei Wege zur Frau, Schw. 18; Ephraim Gott, Sch. 20; Dynamitbombe, Sc. 20; Marie, Sch. 21; Lügner! Kom. 21. ( )

Stauf von der March, Ottokar, (Volker zu Alzey), VB., Epik, ♆, O, Kulturw, ⁄, Krit., Ue: TschechFIR8. Wien VIII/1, Schlösselgasse 8 III. (Olmütz $^{29}/_{8}$ 68.) B: Romanzero u. Lieder e. Werdenden 93; Erlebtes u. Erzähltes, N. 96; Guilfordshouse, hist. Lsp. 97, n. A. unt. d. T.: D. tolle Stuart, 4. A. 09; Frau Holde, Dichtgn. 98, n. A. 05; Heldenlieder, E. 98; D. öffentl. Meinung v. Wien (v. Severus Berax) 99, 2. A. 00; Germanen und Griechen 00, 5. A. 09; Die Todesstrafe 00; Historien, Ball. und R. 03, n. A. 14; Lit. Studien und Schattenrisse (lit. Esf.) 03; Zensur, Theater und Kritik 04; D. Deutschtum in Böhmen 07; D. Waffen hoch! Aus der Zeit und für d. Zeit, G. 07; Caravaggio, R. 08; Aus den heimatlichen Bergen, Erz. 08; Armin 09; Marbod 09; Victor Hugo 11; Wir Deutschösterreicher 13; Fiat justitia! 13; Walther v. d. Vogelweide 14; Der Tag des Deutschen, E. 15; Karl Bleibtreu 20; Thule 20; Das Elfenkrönlein 20; Aus der Zeit der langen Kerls 21; Zum Kampf um Erhaltung d. Deutschtt. i. Öst. 21; Zwei Deutsche in Deutschl. furchtb. Zeit 21; Felix Dahn 21; Der Wolkensteiner 23; Zwei deutsche Edelfürsten 24; Monarchie u. Republik 24; Der Hegendechant, R. 24. H: Neue Bahnen 01—06; Josef Schmid-Braunfels, Ausg. Schriften 12; Die Juden im Urteil d. Zeiten 21; Ottokar Kernstock 21; Der Scherer 10—14. Ue: Legenden v. G. A. Becquer 95.

Stauff, Philipp, Deutschvölkisches, Germanistik, Vors. d. Guido-v.-List-Gesellsch. Berlin-Lichterfelde W, Moltkestr. 46a. (Bayr. Franken 76.)

Stauffen, Otto Maria, s. Stoffregen, O.

Stauffer, C. F., s. Schlichtegroll, C. F. v.

Stave, Ludwig, ⁄, O, Nov., ♆, Roman. Dornburg a. S. (Hamburg $^{6}/_{5}$ 59.) B: Ein heiteres Maskenspiel, R. 16; Sekundanerin, R. 19; Ehrentrunk, Hum. 19; Not um Brot, R. 20; Labyrinth der Brust, R. 21; Niemand hat größere Liebe, R. 21. ( )

Stecher, G., Lit.w, Dr. phil. Berlin-Halensee, Johann-Georg-Str. 25 IV. ($^{17}/_{1}$ 87.) B: Jung Stilling als Schriftsteller 12. H: Justus Moser, Werke 22; Cäsar Flaischlen, Kunst u. Leben 24. *

Stecher, Richard (Pf. Rud. Echters u. Screeth), ⁄, ♆, w, Schuldir. Dresden-N. 6, Luisenstr. 42. (Grubnitz b. Oschatz $^{17}/_{8}$ 66.) B: Aus d. Leben, N. 95; L'âme mourante, N. 95; D. sieben Worte, Nn. u. G. 96; Auf d. Felde d. Ehre, Dchtg. 08; Königskindes Weihnachtstraum, Dr. (m. Ther. Wallner-Thurm) 09; Fröhl. Weihnacht, Dr. 10; Südslav. Dorfbilder 11; An d. Wolga 12; Mazeppa 14; Auf der Puszta 16; Erläutergn. zu den Klassikern (30 Bde.). H: Es war einmal, Märchen aus aller Welt, 120 Bde.; Fremdländische Volksweisen (m. Prof. Hugo Jüngst).

Steck, Johann (Pf. seit 02: Hans Elschwin), histor. Erz., ♆, Pfr. Grissian i. Südtir. (Tschengels $^{29}/_{8}$ 59.) B: St. Valentin, Wanderbischof v. Rätien, Erz. 96; D. Tharerwirt, ein Tiroler Held v. J. 1809, Erz. 93; Hochzeitpan, seiner Grafen Trutz u. Sturz, Erz. 97; Säben, E. 02; Harte Wahl, 2 Erz. a. Südtirol 09; Studais Achtundvierziger, Erz. 09; Hochwiesen, G. 09.

Stefan, Paul (auch Stefan-Gruenfeldt), SDS., Dr. jur. Redakteur d. „Musikblätter des Anbruch". Wien VIII, Hamerlingpl. 7. (Brünn $^{23}/_{11}$ 79.) B: Stimmgn., G. 00; Der Heimsuchter 03; Umbrien, e. Wanderbuch (m. E. Diez) 07; Gustav Mahlers Erbe 09; G. Mahler 10, 7. A. 21 (auch engl.); Oskar Fried 11; Das Grab in Wien 18; D. ungehörte Ruf 14; D. Feindschaft gegen Wagner 18; D. Neue Haus (Wiener Oper 1869—1919) 19; Neue Musik u. Wien 21; Mahler für jedermann 22; Max Reinhardt 23. H: G. Mahler, e. Bild der Persönlichkeit in Widmgn. 10; Oskar Kokoschka, Dramen u. Bilder 13; R. Wagner, Kleine Aufsätze 14; E. T. A. Hoffmann, Mus. Novellen u. Kritiken 14; „Die Wiedergabe", Sammlg. v. Wiener Monographien (seit 21). Ue: Daudet, Tartarin von Tarascon 13; Tacitus, Germania 13.

Stefan-Gruenfeldt, jetzt: Stefan, Paul.

Steffen, Albert, Roman. Dornach, Goetheanum, Schweiz. (Murgenthal $^{29}/_{12}$ 84.) B: Ott, Alois u. Berelsche 07; D. Bestimmg. d. Robeit 12; Die Erneuerung d. Bundes 14; Der Auszug aus Agypten, Die Manichäer, 2 Dr. 16; D. rechte Liebhaber d. Schicksals, R. 17; Bauz, 2 Erzn. 17; Sibylla Marianna, R. 17; D. Heilige m. d. Fische, 7 Nov. 19; Die Krisis im Leben des Künstlers, Esf. 22; Kleine Mythen 22; Das Biergetier, Dr. 24; Pilgerfahrt zum Lebensbaum 24; Wegzehrung, G., n. verm. A. 24.

Steffen, Hans, s. Röper, Hans.

Steffens, Wilh., w, Lit.w, ♆, Pol., Dr. phil., GymDir., M. d. L. Marienburg, Westpr. ($^{11}/_{8}$ 83.) B: Hardenberg u. d. ständige Opposition 1810/11 07; D. Gr. Kurfürst 11; Lebensbild E. M. Arndts 13; D. dtsch. Volkspartei u. d. Deutschnatio-

nalen, Z. Entwicklungsgesch. liberal. u. konserv. Weltanschaug. 20. H: E. M. Arndt, Ausgew. Werke II (Gold. Klass.-Bibl.); D. Krieg v. 1870 (Quellenhefte).

Stegemann, Herm., Roman, ⚔, Kritik, Ψ, ☙, Hon.Prof. f. neuere Geschichte d. Univ. München, Dr. jur. pol. h. c. Luzern, Gärtnerstr. 4. (Koblenz $^{80}/_{8}$ 70.) B: Mein Elsaß, R. 91, 2. A. 96; Dorfdämmerg., R. 92, 2. A. 00; Lieder zweier Freunde (m. Bict. Hardung) 93; Des Horatius schönste Lieder 93, 2. A. 95; Ernte-Novell. 94; Herzog Bernhard, Tr. 94, 2. A. 95; Südsturm, Dr. 95; Fest der Jugend, dramat. Idyll 95, 3. A. 96; Daphnis, Dichtg. nach Theokrit 98; Stille Wasser, R. 99; Nikolaus v. Flüe, Dr. 01, 3. A. 13; Der Gebieter, R. 03; Söhne d. Reichslandes, R. 03; Daniel Junt, R., 1. u. 2. A. 05; D. Befreiten, R. 06; Die als Opfer fallen, R. 07, 9. A.; Vita somnium breve, G. 07; Kreisende Becher, R. 10; Theresle, d. Wirtin v. Heiligenbronn, R. 10, 9. A., Thomas Ringwald, R. 12, 8. A.; Die Himmelspacher, R. 12, 4. A.; Ewig still, R. 13, 3. A.; Der Schäfer v. Sulz, R. 13; Die Krafft v. Illzach, R. 13, 29. A.; Der gefesselte Strom, R. 14, 16. A.; Überwinder, R. 16, 15. A.; Die Bantiger, R. 24; Ausg. Werke 21 VI; Kriegsgeschichtl. Werke s. G.-K.

Steglich, Aug., Frohschammersche Z. u. ihre Beziehgn. zur ℙ, Dr. phil., ObLehr. Dresden-N., Königsbrücker Straße 24. (Reinhardsdorf b. Schandau $^{10}/_{3}$ 63.)

Steguweit, Heinz, WSB., ASB., ♪, Epik, Skizzen. Köln-Klettenberg, Petersbergstr. 82. (Köln $^{19}/_{8}$ 97.) B: Komm in meinen Garten 19; Aus junger Seele 20; Ich liebe Dich 21; Du — die Sonne kommt 22; Im Rauschen der Wälder 23; Glüh auf, deutsche Seele 23; Jüngerschaft, Dr. 24; D. Laternchen d. Unschuld 24.

Stehr, Hermann, Roman. Bad Warmbrunn im Riesengeb. (Habelschwerdt $^{16}/_{3}$ 64.) B: Auf Leben u. Tod, Erz. 98, n. A. 00; Der Schindelmacher, R. 99; Leonore Griebel, R. 00, 34. A.; Das letzte Kind, N. 03, 5. A.; Der begrabene Gott, R. 05, 7. A.; Meta Konegen, Dr. 05; Drei Nächte, R. 09, 7. A.; Geschichten aus d. Mandelhause, R. 13, 4. A.; Abendrot, R., 2. A. 15; Der Heiligenhof, R., 14. A. 17 II; Das Lebensbuch, G., 2. A. 20; Wendelin Heinelt, M. 23, 2. A.; Peter Brindeisener, R., 1.—10. A. 24.

Steier, Heinr. v., s. Wastian, Heinr.

Steiger, Hans, ♪, RP., ⁄, Nov., Kritik. Berlin W 35, Am Karlsbad 5. (Graz $^{30}/_{11}$ 89.) B: Draußen steht alles in Herrlichkeit 13; Der anmutige Tag 14; Waffenhandwerk 15; Geharnischte Zeit 15; Doktor Heiland 15; Gewaffnete des Kaisers 16; Das sterbende Görz 16; Job der Feigling 18; Der fröhliche Tote 19; Zauberbrille 20; Bräutigam der Welt 20; Peter Jason u. seine Widersacher 20; König Augenblick 20; Das Blumenhaus 21. B: Edmund Höfer, Der Alte v. Menkendorf (urspr. der Junker), R. 24. H: Mürzzuschlager Kriegsbuch 17.

Steiger, Willy, Volksschullehrer. Hellerau b. Dresden, Am grünen Zipfel 94. (Leipzig-Dö. $^{6}/_{10}$ 94.) B: Fahrende Schule 24. *

Stein, Arthur, Z., Dr. phil., Gym.-Lehr. u. Priv.-Doz. Burgdorf, Schweiz, Östliche Alpenstr. 15. (Zürich $^{25}/_{1}$ 88.) B: Der Begriff des Geistes bei Dilthey 13; Gottfried Kellers Leben 19; Nietzsche u. die Wissenschaft 21. ( )

Stein, Berthold, s. Haupt, Hans.

Stein, Fr. Emilie, Ue: Nord. Wien IX, Koling. 11. Ue: Werke von Berner von Heidenstam, Georg Brandes, Otto Rung, Emil Rasmussen, Nils Kjaer, Barbra Ring, Waldemar Swahn u. a.

Stein, Erich, Skizze, Novelle, Dr. phil., landw. Beamter. Breslau, Auenstr. 5. (Stralsund $^{28}/_{10}$ 96.) B: Singendes Blut, Sk. 21.

Stein, Friedrich vom, s. Wrede, Friedr.

Stein, G., s. Fürth, Henriette.

Stein, Gabriel v., s. Reitterer, F. Z.

Stein, Gerhard, s. Rubiner, Wilhelm.

Stein, Hans Wilh., s. Stein-Saaleck.

Stein, Jacobus Conrad (Ps. Franz Feld), Nov. Graz-Ruckerlberg, Ruckerlbergg. 43. (Franzfeld $^{27}/_{7}$ 78.) B: Die schöne Magelone, E. 04; Banater Dorfgeschichten 07; Helge, Dchtg. 11; Joggls Liebessorgen, Erz. 13; Bauernehre, R. 13; 25 Jahre deutschen Schrifttums im Banate 15; Schatten, Nn. 15; Stephan Milow 16; Die Bauernkomteß, R. 25.

Stein, L., s. Lichtenstein, Edmund.

Stein, Leo Walther, DB., ρ. Dresden-A., Lothringer Str. 4. ($^{10}/_{3}$ 60.) B (seit 00): Das Leutnantsmündel; Die Scheidungsreise; Landtagswahl; D. Hoflieferantin; Biedermeier; Ihr Papa; m. Oscar Walther: Frl. Doktor; D. Opferlamm; D. Luftspielfirma; Die Herren Söhne; m. L. Heller: Soldaten; Die von Hochsattel; Die Ahnengalerie; Majolika; m. Rud. Presber: Die selige Exzellenz; Liselott v. d. Pfalz; Die Ballerina des Königs; Kreuzfeuer; m. Gilbert: Die Dose Sr. Majestät; Der Gauklerkönig; m. Bretschneider: D. beiden Nachtigallen; Das Wunderkind; D. Gletscherfee; m. Carrilius: Die schöne Milli; m. O. Straus: Die schöne Unbekannte.

Stein, Frau Lola, SDS., Roman. Hamburg, Jfestr. 77. (ebda $^{12}/_{3}$ 85.) B: Die Millionen des Hauses Korf, R. 17, 3. A. 22; Der Triumph des Lebens, R. 17,

2. A. 20; Der gute Kamerad, R. 17, 2. A. 23; Das vierte Gebot, R. 16, 4. A. 18; Seine Braut, R. 18, 3. A. 20; Für dein Glück, R. 18, 3. A. 22; Arsinoë, Erz. 19; Es ist eine alte Geschichte, R. 19, 3. A. 22; Die Geißel der Menschheit, R. 19, 3. A. 22; Das Spiel mit dem Tode, R. 19, 2. A. 21; Weiße Rosen, 2 Erz. 19, 4. A. 22; Sünden, R. 19, 3. A. 24; Richard Sengers Schuld, R. 19; Das Gewissen Amerikas, R. 19; Die Marquise von Trouvilliers, R. 19; Die Fürstin Tscherbatoff, R. 19; Des Meisters Gefährtin, R. 20; Die Bestalin, R. 20; Lotti, R. 21; Frühlingssonate, R. 21, 2. A. 22; Die Sünde der Gedanken, R. 21; Gebr. Westenwald, R. 22; Die schwarze Kugel, R. 23; Und hätte der Liebe nicht, R. 23; Rottrauts Gelöbnis, R. 23; Andreas Herbrechts Ehen, R. 23, 2. A. 24; Die dunkle Stunde, R. 24; Die Stimme des Herzens, R. 24; Der Film zerriß ..., R. 24.

Stein, Ludwig (Pf. Ed. Vollmer), BB., SDS., BB., ☙, Dr. phil., o. UB. a. D., Red. im Ullstein-Verlag. Berlin W, Lützowufer 5a. (Benne $^{11}/_{11}$ 59.)

Stein, Margarete Baronin v., ○, ♀, ♂. Berlin W, Regensburger Str. 15. (Ershausen $^{11}/_{8}$ 71.) B: Attila, Sch. 11; Mohammed, Sch. 12; Ohne Gegner, Sch. 12; Der Puppendoktor, Sch. 13; Paradies u. Sumpfvögel, G. 13; Tempelsteine, G. 15.

Stein, Maximilian, Lit. ✍, Essays, ⊞, Alkoholfrage, ⚒, ObInsp. d. österr. Bundesbahnen i. R. Wien II, Am Tabor 22, T. 56. (Trieſch $^{20}/_{8}$ 55.) B: Gedichte; Japanische Märchen u. Sagen, japan.-chinesische Nachdichtungen; u. a.

Stein, Otto Theodor (Pf. Reimar Harpeck), SDS., ⊞, Sozialpolitik, Schles. Lit., Erz. Greiz-Dölau. (Hirschberg i. Schl. $^{3}/_{4}$ 74.) B: Der Dichter der Totenkränze 11; Das Isergebirge 21.

Stein, Paul, Lehrer u. Organist. Dinker, Kr. Soest. (Krefeld $^{21}/_{8}$ 72.) H: Jahrbuch f. d. evangel. deutsche Jugend 03, 04, 05, 06, 07; C. Ludw. Stein, Erinnergn. e. alten Offiziers 16. B: Der Sänger von „Wandersmann u. Lerche" Superintendent D. Wilhelm Hey 04; Der Astenberg u. sein Gebiet 08.

Stein, Richard H. (Pf. Lapini, Piedra, Stone), ASV., ☙, ♫, Musik, Skizzen, ♀, Dr. phil. Berlin-Steglitz, Paulsenstr. 55. (Halle a. S. $^{30}/_{8}$ 82.) B: Die psycholog. Grundlagen d. Ethik 11; Die moderne Musik 18 (auch span.); Edvard Grieg, Biogr. 21, 4. A. 22; Peter Ritsch Tschaikowski, Biogr. 24; außerdem zahlr. Klavierstücke, 60 Lieder, Kammermusik. Orchesterwerke.

Stein, Walter Johannes, Philosophie, Pädagogik, Anthroposophie, Dr. phil., Lehrer an der freien Waldorfschule. Stuttgart, Kanonenweg 44. ($^{6}/_{8}$ 21.) B: Die moderne naturwissenschaftliche Vorstellungsart und die Weltanschauung Goethes, wie sie Rudolf Steiner vertritt, Diss. 19, 2. A. 21; Rudolf Steiner als Philosoph und Theosoph 20, 2. A. 21.

Stein, Walther, ASB., ♀, ♂, Kritik, ○, Nov., Rektor. Saarbrücken III, Lortzingstr. 16. (Krefeld $^{30}/_{4}$ 80.) B: Auf des Lebens Wogen, Erz. 02; Frische Zweige, n. Ged. 02; Kreuz u. Krone, n. G. 04; Rembrandt, H. van Rijn, 3 Skn. 06; Iduna u. a. Erzn. 08; Kunstbiss. Aufs. u. Vortr. 14; Gl. u. Sittenl. 14; Um Vaterland u. Freiheit 14f. IV, 2. A.; Bismarck 14, 2. A. 15; Unsere Führer gegen d. Feind 15; Österreich-Ungarn im Weltkrieg 15; Im Reiche d. weißen Adlers 16; Parzival nach Eschenbach 21: Römischer Frühling 22; Kunst der Griechen 24; u. a. H: Im Strom der Zeit, Jahrb.; Vinetaglocken; Montanusbücher; Comeniusbücher, Bilder deutscher Vergangenheit: Deutsches Kulturlesebuch (Hofer-Bücher) m. Fr. J. Niemann (bis jetzt 34 Bde.); Welt u. Zeit mit Hans Bongard (bis jetzt 12 Bde.); Saar-Sänger-Bund, Monatsschr. m. Hans Bongard (seit 22).

Stein, Wilhelm, deutsche Lit., Sem.-ObLehrer. Habelschwerdt. (Grünberg $^{6}/_{8}$ 72.) B: Bilder aus d. Gesch. d. deutsch. Dichtg. 08; Erläuterg. d. Nibelungenliedes 04, 3. A. 16; Erläuterg. d. Gudrunliedes 04, 2. A. 12; Erläuterg. neuerer Dramatiker: I. Fr. Hebbel 06, II. O. Ludwig 06; D. Ilias in ihrer Beziehg. z. deutsch Dichtg. 08; Erläutergn. z. Parzival usw. 09.

Stein, Wolfg. C. Ludwig, ⊞, Politik, ✍, ♀, ○, Vertreter d. „Deutschen Tageszig." u. Red. d. röm. „Giornale Economico". Rom, via XX Settembre 89. (Krefeld $^{22}/_{8}$ 68.) B: Graf Otto v. Teckenburg, E. 84, 3. A. 86; Gedichte, 2. A. 86; Kassia, Tr. 86; Gordons Tod, Tr. 90; Ein Jahr, G. 13; Verlangen u. Entsagen, G. 14; Italien.-deutsche Wirtschaftsfragen 20; Hesperischer Liebessommer, G. 20; I rapporti econ. e polit. fra l'Italia e la Germania 22; La tradiz. polit. d. Francia ecc. 23; La Germania e le future coalizz. polit. a base econ. 24, 2. u. 3. A. 24. Üe: Giolitti, Denkwürdigkeiten 23.

Stein-Landesmann, Frau Alice (geb. Stein), DB., Roman, Novellen, ○, Berlin W, Lutherstr. 47. (Dresden $^{7}/_{1}$ 82.) B: Im Bahnwärterhaus, Sch. 17; Mutter Martini, Dr. 20; Das treibende Boot, R. 20; Die Flucht vor der Wahrheit, R. 21; Der Flug ins Weite, R. 22.

Stein-Saaleck, Hans Wilhelm, DB., Drama, Dr. jur., fr. Schriftst. Burg Saaleck, Saale. (Magdeburg $^{25}/_{10}$ 75.) B: Ahasver, Dr. 20; Tiberius, Dr. 21. H: „Berg, Burg und Wald", Monatsschrift.

Stein-Schneider, ſ. Schneider, Lena.

Steinart, Armin, ſ. Looſs, Friedr.

Steinbach, Walter, ✝, /, Hilfsregiſſeur. Leipzig, Wettiner Str. 20. (ebda $^{20}/_{9}$ 02.) **B:** Proletariſche Gedichte 24; Die roten Straßen 24. *

Steinberg, Salomon D., ⊖D⊖., ⊖E⊖., ✝, ✍, Kulturw, Kritik, Dr. phil. Zürich, Effeharbſtr. 17. (Luzern $^{28}/_{6}$ 89.) **B:** Die blaue Stunde, G. 13; D. Proſelyten d. Kantons Zürich 14; Die Erinnerungen der Regula Engel 14; Untergang, G. 15; David, G. 18; Der kleine Spiegel, Proſaſtücke 19: Ferdinand Hodler, Eſſay 19. **H:** Lyriſches Bekenntnis (Anthologie) 17; Ausſaat (Almanach) 18; Das Pazifiſtiſche Leſebuch „So war der Krieg" 19. **Ue:** R. Rolland, „Michelangelo" 19; „Tragödien d. Glaubens", Dr. 19.

Steinberger, Alphons, Lit.✍, ✝, Jugendſchriften, Dr. phil., ObStudR., GRekt. Günzburg a. D. (Regensburg $^{16}/_{8}$ 52.) **B:** Bayr. Sagenkranz, Erzn. 97, 19 II; Florian Geyers Untergang, Erz. 01; Wolfg. Roritzer, d. Dombaumeiſter v. Regensburg, Erz. 10; Schwere Tage, Erz. 11; Kaiſerin Theophano, Erz. 11; Hans Dollinger u. Krako, ep. Dchtg. 11; Frauenbilder aus Bayerns Vergangenh., Erz. 13; Bayernlieder 15; Herbſtzeitloſen, Erz. 20.

Steinberger, Julius, Lit.✍, Dr. phil., Univ.-Bibliothekar. Göttingen, Feuerſchanzengraben 15. (Frankfurt a. M. $^{16}/_{8}$ 78.) **B** bzw. **H:** ſ. G.-R.

Steinborn, Eliſ. v., ſ. Unterweger, Roſe.

Steindorff, Ulrich, DB., BB., ○, ✝, Überſetz. Adreſſe: Potsdam, Verlag Guſtav Kiepenheuer. ($^{10}/_{8}$ 88.) **B:** Panthea, Tr. 11; Frau Cardinal, Kom. 13; Freiheit, die ich meine!, Feſtſp. 13; Wundrams Auferſtehung, Sch. 19; Die Irren, Sch. 19; Fahrt aus der Nacht, G. 19; Das philoſophiſche Ehezuchtbüchlein 20. **Ue:** Hewlett, Ital. Novellen 12; Kipling, Schlichte Geſchichten 14; Maupaſſant, Geſamte Novellen 19—21; Mark Twain, Geſ. Werke 21; Okakura Kakuzo, Das Buch vom Tee. ( )

Steined, Herbert, ſ. Weigel, Philipp.

Steinender, Hans, ſ. Riſi, Jean.

Steiner, Carl (Pſ. J. Sternei, Stanislaus Thurén), /, ✝, Kulturw, Lehrer u. Amtsvorſteher. Gr.-Schakummen b. Tollmingkehmen, Oſtpreußen. (Schilluyönen $^{8}/_{8}$ 66.) **B:** Preuß.-deutſche Geſch. f. Volksſchul. 91; Die Tierwelt u. ihre Stellg. in Mythologie, Volksglaub., Sitte uſw. 91; Das Mineralreich ebenſo 94. **H:** Heimatblätter für Stallupönen und Umgegend (mit Hiſtigrath-Endtkuhnen).

Steiner, Guſtav, ✍, Lit.✍, Dr. phil., Gymnaſiallehr. Bottmingen b. Baſel, Schweiz. (Baſel $^{8}/_{10}$ 78.) **B:** Gottfried Keller. Sechs Vorträge 18, 2. A.; Napoleons I. Politik und Diplomatie in der Schweiz 07 I. ( )

Steiner, Leopold, DÖSchG., ⊖B⊖., DG. Wien XVI/1, Payergaſſe 7. (ebda $^{28}/_{10}$ 86.) **B:** Nach Feierabend, Erz. 10; Aus d. Leben e. Fabrikarbeiters, Erz. 12: Landflucht, Erz. 15; Im Kampf um Glück u. Sonne, R. 19; Mann über Bord, R. 20, 2. A. 24; Arme Menſchen u. a., Erz. 22; Unter ruſſ. Knute, Erz. 23; Echo, G. 23, 2. A. 24; Abſeits der Straße, R. 24; Blind, Dr. 25. **Mith:** „Der Fährmann".

Steiner, Olga, ſ. Schleſinger, Olga.

Steiner, Paul Nikolaus (Pſ. Paul Nikolaus, Peter Natron), DB., ⊖D⊖., ○, ✝, Proſa, z. Zt. am Theater „Die Gondel", Berlin W, Bellevueſtr. 4. ($^{20}/_{8}$ 94.) **B:** Tänzerinnen; Wirtſchaft Horatio! Sc. 19; Kataſtrophe; Bürgerliches Zimmer, G.; Der lachende Sarg, Hum.; Sieger, Dchtg. 20; Dörrgemüſe, Kom. 22; Jüd. Miniaturen, Anekd. 24.

Steiner, Rudolf, ♫, Äſthetik, /, Kritik, Naturw., Dr. phil. Berlin W 30, Motzſtr. 17. (Kraljevic $^{27}/_{3}$ 61.) **B** bezw. **H:** ſ. G.-R.

Steiner-Often, Wilhelm, Versdrama. Berlin SO, Wiener Str. 10. (Poſen.) **B:** Ganthos u. die Menſchin 04; Hagar 06; Die Toteninſel 07; Gudrun 16.

Steiner-Wiſchenbart, Joſef, Korr. d. öſterr. Staatsdenkmalamtes. Graz, Rankeng. 15. (Oberzeiring, Steierm. $^{10}/_{8}$ 76.) **B:** 's Judenburger G'läut', Nn. u. G. 13; Eiſenerz, das eiſerne Herz der Mittelmächte 18; ſowie ſteir. Bauerngeſchichten, Reiſe-(Heimat-)Schriften, hiſt. u. volkskundl. Schriften. ( )

Steinhardt, Julius, ⊖E⊖., volkstüml. Afrikaforſchg. u. -jagd, Hauptm. a. D. Grünow, Mecklenb.-Strelitz, Gut Rabenhof. (Naumburg a. S. $^{24}/_{11}$ 80.) **B:** Vom wehrhaften Rieſen u. ſ. Reiche 20, 4. A. 24; Khombo 22, 2. A. 23; Steppenvolk, Tiergeſch. 23, 6. T. 24; Fahrendes Volk, Tiergeſch. 24; Der Hornijſen-Bock u. a. Jagderinnerungen 24. *

Steinhauer, Walter, RP., WF., ✝, Leipziger Redakteur des „Film-Kurier". Leipzig-Lindenau, Hahnemannſtr. 2a. (Wurzen $^{26}/_{3}$ 01.) **B:** Filme: Der Spion v. Le Peux, Dr. 21; Der Friede der Welt, Sch. 21; Es kommt oft anders . . ., Lſp. 21.

Steinhauſen, Georg, Kult.✍, Dr. phil., Prof., Dir. d. Stadtbibliothek. Kaſſel, Kaiſerpl. 14. (Brandenburg $^{2}/_{6}$ 66.) **B:** ſ. G.-R.

Steinitz, Frau Clara verw., geb. Klausner, ⊖E⊖., Roman, Nov., Drama, /, **Ue:** EFI. Berlin-Wilmersdorf, Meierottoſtr. 7. (Kobylin $^{16}/_{4}$ 44.) **B:** Des Volkes Tochter, Erz. 78 II; Die Häßliche, R. 84 III; Ihr Beruf, Erz. 86; Im Prieſterhauſe, Erz. 90; Ring des Nibe-

lungen 98; Irrlicht, R. 95; Thamar, Tr. 06, 2. A. 09; Der Allerletzte, dramat. Humoreske 12; Uriel, dr. G. 22.

Steinitzer, Alfred, SDS., /, Sport, ♛, ⌀, Oberstltn. a. D. München, Römerstr. 6. (Innsbruck $^{15}/_{8}$ 62.) B: Aus d. unbekannten Italien I 11, II 13, III 21; Bajuwarische Bilderbogen 21; Und dennoch, geschichtl. Szenen 1806—1815 22; Das Land Tirol, geschichtl., kultur- u. kunstgeschichtl. Wanderungen 22; Shakespeares Königsdramen, geschichtl. Erläuterungen 22; Einführung in die italienische Kunst 23; Der Alpinismus in Bildern, 2. A. 24; Die vergessene Insel, Monographie üb. Sardinien 24. H: Alpine Sieger 17; Gobineau, Renaissance, übers. m. Erläuterungen 21.

Steinitzer, Heinrich, SDS., Roman, Psychologie. München, Clemensstr. 34 I. ($^{8}/_{1}$ 69.) B: Märchen des 19. Jahrh. 94; Honos, R. 95; Perspektiven, R. 97; Wie wir lieben, St. 01; Sport u. Kultur 10; Menschenkenntnis, Essays 11; Der Monistenbund, hum. N. 12; D. Tragödie des Ich, R. 12; Via Santa, R. 13; Gesegnete u. Verfluchte, N. 16; Der Mann, der geliebt sein wollte, Erz. 18, 2. A. 19; Der buckl. Theodor, N. 20; Die fünf Don Juans, N. 22.

Steinitzer, Max, Musik, Dr. phil., Musikreferent der „Leipziger Neuest. Nachr." Leipzig, Simsonstr. 8 III. (Innsbruck $^{26}/_{1}$ 64.) B: Musikal. Strafpredigten 03, 6. A. 20; Musikgeschichtl. Atlas 08; Merkbüchl. f. Mitgl. v. Männerchören 08; Straußiana 10; Rich. Strauß 11, 16. A. 22; Rich. Strauß in s. Zeit 14, 2. A. 22; Eine Stunde Philosophie 22; Trost im Leid 15; Zur Entwicklungsgesch. d. Melodrams 19; Meister d. Gesangs 20; Ein musikal. Büchmann (v. „Kurt Frölich") 20; Einführung i. d. Konzertsaal 23; Das Leipziger Gewandhaus u. Karl Reinecke 24.

Steinkopf, Wilhelm, Dr.-Ing., ao. ThSchP. Dresden-N. 6, Schillerstr. 7. (Staßfurt $^{28}/_{6}$ 79.) B: Berglieder, G. 21. *

Steinlein, Adalbert (Pf. German Rothenfels), Erz., Plaud., Nov., ⌀, Rätsel. Nürnberg, Martin-Richter-Str. 8. (Hersbruck $^{1}/_{11}$ 70.) B: 3300 Rätsel.

Steinlein, Stephan, Kulturw., ✗. Stuttgart, Zeller Str. 26. (Nürnberg $^{13}/_{4}$ 69.) B: Astrologie u. Heilkunde, zur Kenntnis der „Entstehung" d. Syphilis vor d. Entdeckung Amerikas 12; Scheinwerte der Erkenntnis, e. Versuch üb. ihre Herkunft u. der Theorien über die Sexualkrankheiten 14 II; Üb. d. Herkunft der Sage u. Prophezeiung von d. letzten Weltschlacht am Birkenbaum in Westfalen 15.

Steinmann, August, SES., Lit., Theater, △, ♛, ✗, ✗, Nov., Erz., Feuilleton-Red. d. „St. Galler Tagblattes". St. Gallen, Schweiz. (Genf $^{14}/_{10}$ 83.)

Steinmann, Ernst, ⌀, Dr. phil., Prof., Dir. d. Biblioteca Hertziana. Rom, 28 via Gregoriana. (Jördensdorf $^{6}/_{5}$ 66.) B: s. G.-K.

Steinmüller, Paul, Roman, Nov., ♀, ⌀, ♛. Rittergut Holthof b. Grimmen. (Berlin $^{3}/_{10}$ 70.) B: Gesch. d. märk. Reform 03; Rhapsodien v. d. Freude 17; Rhapsodien d. Lebens 18; Heiland 19; Von Zeit u. Ewigkeit 19; Trosteinsamkeit 20; Zehnjungfrauenspiel 20; Novellenkranz 20; Lieder des Kommenden 20; Verlorenes Königreich 21; Sendschreiben 21; Die sieben Legenden v. d. Einkehr 21; Spielmannslieder 21; Alltägliches im Licht 22; Untrübborn 22; Gottesnähe 23; Richter der innersten Kammer, R. 23; Feuerrufe 24; In Allmutters Garten 24.

Stekel, Wilhelm, Dr. med., Nervenarzt. Wien XVIII/4, Lindenhof. (Boian i. Bukowina $^{18}/_{8}$ 68.) B: Was im Grunde der Seele ruht 09, 46. A. 24; Angstzustände 09, 4. A. 24; Dichtg. u. Neurose 09; D. Sprache d. Traumes 11, 2. A. 22; Äskulap als Harlekin 11; D. Träume d. Dichter 12; D. liebe Ich 13, 2. A. 22; Onanie u. Homosexualität 15, 3. A. 23; D. Wille zum Leben 16; Masken d. Sexualität 16, 2. A. 23; D. Wille zum Schlaf 16; Die Geschlechtskälte d. Frau 17, 2. A. 18; D. Impotenz d. Mannes 18, 2. A. 23; Psychosexueller Infantilismus 20; Impulshandlungen 22; Fetischismus 23; Sadismus u. Masochismus 24; u. a.

Stella Maris, s. Fandel, Franziska.

Stelljes, Wilh., Rom., Kunstw, /, Nov., Hum., Thür. Museumsdirektor. Eisenach, Am Ofenstein 14. (Geestemünde $^{6}/_{10}$ 67.) B: Das Rendezvous u. a. Humoresken 04; Abenteuerliche Geschichten, Nn. 04; Um sein Erbe, R. 05; Al Fresco, Nn. 06; Am heim. Herd, Nn. 06; Die hübsche kl. Häßliche, Nn. 07; Ohne Schuld, R. 08.

Stelzner, Edgar, Jugendbewegung, Hochschulpolitik, völk. Bewegung, Außenpolitik, bes. Grenz- u. Auslandsdeutschtum, ♀, Referendar, Hrsg. d. Burschenschaftl. Blätter, Mitgl. d. Bayer. Landtags. Erlangen, Bubenreutherhaus. ($^{13}/_{8}$ 92.) B: Vom Tod u. vom Leben, G. 18.

Stemmann, Ernst, ♀, März., Nov., Studien-Dir. Zeulenroda, Thür., Bergstr. 12. (Hannover $^{8}/_{12}$ 78.) B: Der König ohne Schlaf 13, 6.—10. T. 20; Elfenmärchen 14, 11.—13. T. 22; Mit sonnenhellen Augen, Ein Buch von Weisheit und Freude 22, 15. T. 24.

Stempel, Max, ⌀, ♀, Epos, Kritik, Essay, Nov., Skizze. Berlin-Lankwitz, Mühlenstr. 34. (Breslau $^{26}/_{11}$ 57.) B: Der Weltkrieg, G. 14; Max u. Moritz im

Felde, hum. Kriegsepos. H: Deutsche Monatsblätter; Die Literatur, Monatsschrift; Jahrbuch deutscher Dichtung, Anthologie. ()

Stempel, Rich. Chr., ✝ (auch plattd.), ✉, /. Bremen, Treseburger Str. 35. (ebda $^{30}/_{3}$ 70.) B: Ut min Rimelschapp, Läuschen 10. H: Deutsches Baumwoll-Handbuch, seit 14.

Stempflinger, Eduard, Ψ, Dr. phil., ObStudDir., Red. Rosenheim. (Plattling $^{6}/_{2}$ 70.) B: Horaz i. d. Lederhos'n 05, 2. A. 12; D. Ewigkeit d. Antike, ges. Aufsätze 24; Oberbayr. Märchen I; u. a. s. G.-K.

Stenglin, Felix Frhr. v., Rom., ⚲, ✝, Berlin-Friedenau, Odenwaldstr. 27. (Schwerin i. M. $^{16}/_{11}$ 60.) B (seit 00): Mutter, erzählen! 4. A. 07; Allerlei Gesch. f. kleine Leser, 3. A. 10; Leidenschaft, R. 2. A. 14; D. Landpomeranze, R. 2. A. 07; E. Dichterling, R. 01; D. Wartburglied, Dcht. 02; 's Rement, R. 02; Eine reiche Partie, Erz. 02; Das Höchste, R. 02; Der Tugendweg, zweikleine Stücke 03; Drei Hofgeschichten 03; Der Synodale 03; Die Anderen, R. 04; Die Erbprinzessin, R. 04, 2. A. 10; Frauchen, R. 05; Im Wunderland der Liebe, G. 05; Aus dem Buche des Lebens 05; Die Korrekten, R. 06; Kampf, R. 08; Über die letzten Dinge 08; Schneewittchen, Winter- u. FrühlingsM., Bühnensp. f. d. Jugend 08; Aus den Erinnerungen d. Majors 10; Die letzte Ernte, Erz. 10; Im Krug z. Hölle, Erz. 12; Arme Sünder, R. 12; Märkisches Rokoko, Erz. 12; Luise v. Lavallière, R. 13; Aristokraten, R. 14; Weihnachts-Sp.: Der Tannenbaum, das Wunder der hl. Nacht; Die fröhliche Familie, Erz. 20.

Stepanek, Maria, s. Ptáček, M.

Stern, Bernh., jetzt: Szana, Bernh.

Stern, Frau Berta, ✝, /. Baden-Baden, Scheibenstr. 15. (Offenburg $^{1}/_{6}$ 78.) B: Tautropfen 98; Leben 05.

Stern, Herm., Geschäftsf. d. Frankf. Societäts-Druckerei, Red. a. d. „Frankf. Ztg." Frankfurt a. M., Böhmerstr. 6. (Seesen $^{30}/_{6}$ 56.)

Stern, Julius, Ψ, Dtsch. Literaturforschung, GymP. Baden-Baden, Scheibenstr. 15. (Wollenberg $^{23}/_{10}$ 65.) B: Homerstudien des Stoiker 93; Leben, Ged. 05.

Stern, Lola, s. Stein, Lola.

Stern, Maurice Reinhold v., DOSchG., BB., ♙, ✝, ✉, ⚲, /. Höflein Nr. 17, Post Ottensheim a. D., Ob.-Österr. (Reval $^{1}/_{4}$ 60.) B: Typen u. Gestalten mod. Belletristik u. Philosophie 02; Sonnenwolken, G. 03; Die Selbsterziehg. als Grundlage d. sozialen Reform 04; Indiskretionen 04; Der Seiltänzer u. a. Erzn. 05; Lieder a. d. Zauberthal 05; Donner u. Lerche, n. G. 07; Wilh. Jordan 10; Wildfeuer, n. G. 11; Weltanschauung 21; Das Welt-Vakuum 23.

Stern, Victor (Pf. Joh. Esterle), PA., Fremdenverkehr, Red., Fachzeitungshrsg. Wien XIII/7, Firmiang. 34 u. München, Türkenstr. 26. (Wien $^{16}/_{4}$ 76.)

Stern-Kohlhund, s. Kohlhund, Ella-Luise.

Stern-Rubarth, Edgar, BP., RP., Politik, Wirtschaftspolitik, Lit.☙, /, Essay, Dr. phil., ChefRed. Verlag Ullstein. Berlin-Zehlendorf, Gertraudstr. 16. (Frankfurt a. M. $^{16}/_{6}$ 83.) B: Das Lied der Natur 16; Die Duchesse de Duras 16; Die Propaganda als politisches Instrument 21, 2. A. 23; Der Friedensvertrag in Stichworten 22; Der Gutachterplan, der Pakt von London u. ihre Folgen 24.

Sternau, Hans, s. Jacobs, Fritz.

Sternaux, Ludwig, BP., /, Feuill.-Red. u. Theaterkrit. d. „Berl. Lok.-Anzeiger", Herausg. des „Styl", Chefred. von „Das Sammlerkabinett". Berlin-Schöneberg, Hewaldstr. 9. (Berlin $^{17}/_{1}$ 85.) B: Sommer im Harz 17; Herbstfahrt a. d. Ostsee 18; Über d. Sammeln moderner Bücher 18; Goethe in Dornburg 19; Bücher, die man kennen sollte 20; Schattenspiel um Goethe 21; Der numerierte Goethe 21; Potsdam, Ein Buch d. Erinnerung 23; Der früh verstummte Mund 23. H: Der Herbst der Dichter, G. 21; Zwölf Altersgedichte Theodor Fontanes 22.

Sternbach, Hermann, ✝, Nov., Kritik, GP. Sambor, Galizien, Polen. (Drohobycz $^{30}/_{3}$ 80.) B: Dunkle Stunden, G. 04; Üb. d. Wesen d. antiken Trilogie 06; Ein Erntelied d. Liebe u. des Lebens 06; Wenn die Schakale feiern, Skn. 17; Das neue Lied (Sammelausg. m. P. Friedrich, E. Kraus, Koppin u. a.) 17; Sommerfeier, G. 18. H: Sappho (Schulausg. f. poln. Gymn.) 13. Ue: Die Elegien des Properz (Nachdichtg.) 20; Tibull, Elegien (Nachdichtg.) 20; Die Epigramme Martials (Nachdichtung) 24.

Sternberg, Gertrud, geb. Isolani (Pf. Ger Trud, Gertrud Isolani), Kritik, Skizze, Nov., Ue. Berlin-Steglitz, Uhlandstr. 8. (Dresden $^{8}/_{8}$ 99.) B: Malererbe; Studie zum Lebenswerk Christian Morgensterns 19; Der tanzende Eros, Nn. 20; D. Gesch. d. „Melderbaum" (v. Chr. Morgenstern), Essay. H: Chr. Morgensterns „Melderbaum".

Sternberg, Julian, Dr. jur., Red. a. d. „Neuen Freien Presse", Korresp. ausw. Blätter, ger. beeid. Sachverst. f. Ztgs.-Wesen. Wien III, Lagergasse 1.

Sternberg, Leo, SDS., WSB., DB., ✝, /, ⚲, Amtsgerichtsrat, Rüdesheim a. Rh. (Limburg a. Lahn $^{7}/_{10}$ 76.) B: Leyer, Wanderstab u. Sterne,

G. 00; Küsten, G. 04; Fahnen, G. 07; Bündnisse, Skn. 07; Neue Ged. 08; Limburg als Kunststätte 10, 3. A. 11; Kleine Balladen 11; Nass. Lit.-Gesch. 12; Ausgewählte Gedichte 13; Im Weltgesang, G. 14; Heldenring, Ball. 14; Gott hämmert am Volk, G. 16, 6. A.; Du schöner Lärm d. Lebens, Auswahlbd. 16; D. Venusberg, Nn., 3. A. 16; Von Freude Frauen sind genannt, N. 20; O, seiet Menschen, Sen. u. Dchtgn. 21; Saphna, Dr. 22, 2. A.; Die Junggräfin, Dr. 23; Rheinwunder, Erz. 23. H: Der Westerwald 11, 2. A.; Kriegslieder 15; Der ewige Strom, Nn. 22.

Sternecker, Hans, Romanschriftsteller. Gloggnitz am Semmering, Nied.-Östr. (Eggendorf $^{7}/_{8}$ 89.) B: Der Bauernstudent, R. 21, 4. A., 14.—18. T. 22; Der Sonnenbruder, R. 22, 2. A., 6.—10. T. 22; Der Wunderapostel, R., 1.—10. T. 24.

Sternei, J., s. Steiner, Carl.

Sternfels, Wilhelm, s. Nachtr.

Sternheim, Carl, DB., SES., O. Uttwil, Thurgau. (Leipzig $^{1}/_{8}$ 78.) B: Ulrich u. Brigitte, dramat. G. 09; Don Juan, Tr. 10; Die Hose, Kom. 11; Die Kassette, Kom. 12; Bürger Schippel, Kom. 12; Der Snob, Kom. 13; D. Kandidat, Kom. 13; 1913, Kom. 13; Busekow, Erz. 14; D. leidende Weib, Tr. 15; Napoleon (Sch. e. Kochs) 15; D. Scharmante, Kom. 15; Schuhlin, Erz. 15; D. drei Erzählungen (Busekow, Napoleon, Schuhlin) 16; Tabula rasa, Sch. 16; Meta, Erz. 16; Marquise v. Arcis 19; Chronik 17; Europa, R. 20: Berlin oder Juste milieu 20; D. entfesselte Zeitgenosse 21; Das Fossil, Sch. 22; Der Nebbich, Lsp. 22; Fairfax, Erz.; Löbussa, Erz. 22; Legende von Vincent und Paul 23; Oscar Wilde, Sch. 24.

Sternheim, Ludwig, Dr. Hannover, Waldersseestr. 8. (ebda $^{24}/_{11}$ 72.) B: Gereimtes u. Ungereimtes, Pl. 19; D. Ärzte u. ihre Patienten, Pl. 21

Stettenheim, Ludwig, SDS., BB., PA., RB., Hochschulwes., O, Journalist., Lit.-, ♪, Theater, ♿, Dr. phil., Lpzg. Red. d. „Berl. Tagebl." Leipzig, Haydnstr. 1. (Hamburg $^{27}/_{10}$ 66.) B: Schillers Fragment „Die Polizey" 93; Die Kriegstreiber in Wall Street (Dtsche. Ausgabe 17). ( )

Stettiner, Richard, Kunst-, Dr. phil., Prof., Denkmalpfl. d. Hmbg. Staats, Hrsg. d. „Museum". Hamburg, Karlstr. 15. (Berlin $^{12}/_{8}$ 65.) B: D. Illustr. Prudentiushandschr. 95 u. (Tafelbd.) 05; D. Ausstellung von Kunstw. d. MA. u. der Renaissance (mit W. Bode) 99; D. Webebild in d. Manesschr. u. seine angebliche Vorlage 11; Justus Brinckmann u. d. hamb. Denkmälerinventarisation 14; D. Kleinodienbuch des Jacob Mores 16.

Stettinger, Gottfried, Exegese N. B., Askese, Dr. theol., Privatdozent a. d. Universität Wien. Wien XXI, Amtsstr. 25. (Graz $^{30}/_{8}$ 87.) B: Mein täglich Brot 09; Thomasbüchlein 11; Jesus, König der Liebe 13; Einzel- und Massenseelsorge im Neuen Testament 16; Textfolge der johanneischen Abschiedsreden 18; Geschichtlichkeit der johanneischen Abschiedsreden 19; Der Held der Berge 20; D. Paraklet 22; Venite adoremus 22.

Sthenus, s. Böhm, Otto.

Stickelberger, Emanuel, SES., Geschichtl. Romane u. Nov., Schriftst. Basel, Rheinfelder Str. 21. (ebda $^{30}/_{8}$ 84.) B: Hans Waldmanns letzte Tage, N. 15, 3. A. 21; Konrad Widerhold, R. 17, 2. A. 19; Der Stein der Weisen, R. 19, 2. A. 21; Das glückhafte Nieten, N. 21; Des Kranichs Ende, N. 21; Der Kampf mit dem Toten, N. 23.

Stieber, Ferd., s. Bock, Theod. Ferd.

Stieglitz, Frl. Olga, Musikwiss., Ue: DNEFSchw, Dr. phil., Doz. a. Humboldt-HSch. Berlin W, Ansbacher Str. 26. (Gr.-Luckow $^{30}/_{8}$ 56.) B: Dr. H. Bischoff 90; D. sprachl. Hilfsmittel f. Verständnis u. Wiedergabe v. Tonwerken 06; Einführung i. d. Musikästhetik 12; Beitr. z. Lehre v. musikal. Gedächtnis 17.

Stiehler, Arthur, BB., PA., RB., DB., BF., Nov., Kunstkritik, Dramaturgie, O, Dr. phil. Ahlbeck a. d. Ostsee, Autorenheim, Neue Dünenstr. 1. (Oderan $^{22}/_{3}$ 64.) B: Lied als Gefühlsausdruck 91; Pfarr. Reinhardt, Tr. 95; Verwendg. d. Rührmotive u. d. Erregg. d. Rührg. dch. Aufbau d. Handlg. im Iffländisch. Rührstück 97; D. Iffland. Rührstück 98; Im Wendekreis d. Ehe, Lsp. 06; D. preuß. Bank, Lsp. 07; Frauenzauber, Lsp. 08; Das kleine Verhängnis, Lsp. 10; D. Braut d. langen Kerls, Nn. 15; Herbsttag, Lsp. 15; Goldene Berge, R. 19; Prinz Lieschen, N. 19; D. berühmte Bande, Lsp. 20. H: Deutsche Dichter ihre bedrängten Stammesgenossen an Rhein und Ruhr 23, 2. A.; Deutschlands Auferstehung an Ruhr u. Rhein 23; Gedenkblätter an eine tausendjährige Vergangenheit der Rhein-, Ruhr- u. Saarlande 24.

Stieler, Frl. Dora, T. Tegernsee. (München $^{27}/_{8}$ 75.) B: Ged. 01, 3. A. 13; Russen, Ged. in oberbayr. Mundart 08; Neue Gedichte 06; Erdhauch, Neue Gedichte 14.

Stieler-Marshall, Frau Else, Roman. Breslau, Sternstr. 116. (Weimar $^{21}/_{4}$ 76.) B: Musik, R. 13; Liebe d. drei Kirchlein, R. 15; Sonnenfinsternis, R. 17; Der Schatten, R. 19; Der steinerne Mann, R. 22.

Stielow, Marie, s. Dieckmann, Marie.

Stieve, Friedrich, SDS., ♛, T, Dr. phil. Berlin W 62, Keithstr. 6. (Mün-

chen $^{16}/_{10}$ 84.) **B**: Gedichte 06; Ezzelino v. Romano, Biogr. 09; Kampf unserm Jahrh. 09; Ein Königswerden, Dr. 09; Von erster Liebe, Nn. 11; Deutschland vor den Toren d. Welt 15; Warum u. wofür wir Krieg führen 15, 120. T.; Was es gilt 15; Die Kaiseridee im Laufe d. Jahrhunderte 15; Gedanken üb. Deutschland 20. **H**: Neue nord. Novellen 14; Unsere Feinde — wie sie die Deutschen hassen 15. **Ue**: Gedichte Werner v. Heidenstams 11. ()

Stilgebauer, Edward, Roman, Nov., Drama, Lit.-W, /, Dr. phil. Baden-Baden, Fremersbergstr. 35. (Frankfurt a. M. $^{10}/_{9}$ 68.) **B** (seit 00): D. tolle Rittmeister, Dr. 01; Saulus v. Tarsus, Tr. 01; Barna, Dr. 02; Götz Krafft, d. Gesch. e. Jugend 04/05 IV, 200. A.; Neidhart, Ritterschsp. 06; D. Börsenkönig 06; D. Liebesnest 07; Bildner der Jugend 08; D. moral. Teeabend, P. 09; D. blaue Blume, R. 09; D. Eroberer 09; D. neue Stadt 11; Purpur 12; D. rote Gold 13; Pf. Schröder 13; Inferno, e. Rom. a. d. Weltkrieg 15/16 (auch holl., franz., engl., ital., russ., dän., schwed.); Wally; Frühlingsopfer; Fasching im Süden; Harry (Heinr. Heine), R.; D. Felsen v. Monaco; D. verlorene Paradies; D. Schiff d. Todes, R.; D. brennende Stadt, R.; D. Stunde d. Entscheidung, Geb.; Nord u. Süd, Nn. u. Bilder; u. a. ()

Stilke (Stilcke), Friedr. W., ASB., Städt. Handels- u. GewerbeschulDir.a. D. Hannover, Alte Döhr. Str. 86. (Celle $^{26}/_{12}$ 65.) **B**: Festsp. 91; Festsp. 92; Rinold u. Tuiskomar, Erz. 96, 2. A. 97; Lehrbücher f. d. gewerbl. u. kaufm. Unterr. 98/07; D. Alchimist, Sp. 08; Inkognito, Lsp. 08; D. Drache v. Pataliputra, Sch. 08; Dtsche. Märchen 11; Trutzbüchlein 12, 2. A. 13, 3. A. 23; Ein Wohltäter der Menschheit, Lsp. 13; Tante Gugelhupf, Lsp. 13; Frau Gertrud u. ich 14, 2. A. 23; Mehrere Einakter.

Stillcke, s. Stilke, Friedr W.

Stiller, Hubert D., s. Gronen, Damian.

Stiller, Rich., RP., Essays, O, Lit., Maler, Kunstschriftsteller. Dresden-Niederlößnitz, Körnerweg 10. (Kohlfurt b. Görlitz $^{12}/_{10}$ 71.) **B**: Ad. Stern u. s. dichterischen Werke 01; „Der Horagreis", „Der Julienstein", zwei Weinbergsgeschichten 19.

Stillfried, s. Domanig, Maria.

Stinde, Frl. Conradine, BB., Nov., Jugendschr., Hauswirtschaft. Berlin-Tempelhof, Hohenzollernkorso 68. (Lenzahn, Holst. $^{26}/_{12}$ 56.) **B**: Glücksklee, Erzn. 97; D. Stütze der Hausfrau, Handbuch 00.

Stirner, Karl, Kunstmaler. Ellwangen a. J., Württ., Rosenberg O/a. (ebda $^{4}/_{11}$ 82.) **B**: Auf Wanderschaft („Deutsche Maler" I) 22; Von Mir u. Dir I 24.

Stobbe, Horst, Lit.-W. München, Ludwigstr. 17a. (Elbing $^{20}/_{9}$ 84.) **H**: Almanach der Bücherstube 19/21; Bibliographie d. Erstausgaben Frank Wedekinds 20.

Stöber, Fritz, F, Nov. Berlin, Teltower Str. 9. (Siedlinghausen i. W. $^{4}/_{11}$ 74.) **B**: Dämmerstrahlen, G. 00; Mein Heideland, G. 10; Am Abgrund, Nn. 04.

Stöber, Otto. Roman. Linz a. D., Honauer Str. 4, Verlag „Schönheit". **B**: Jesus, der Ketzer, R., 2. A. 24; Jesuo, la herezulo, R. in Esperanto; Markus Stittkus, R.; Nach 10000000 Jahren, R.; Von jedem Baume darfst du essen, nur . . .! G.; Sato, der Methodist, R., 2. A.; Gott Eros, R.; Ballett-Duo; Ich — Wir, Film; 3 × 1 = 1, G. **H**: Aumayr, vollst. Lehrgang der internat. neutralen Völkerhilfssprache Esperanto, 2. A. 21.

Stobitzer, Heinrich, DB., O. München, Neustätter Str. 2. (Waldsassen $^{20}/_{12}$ 56.) **B**: Liselott; Die Babaren; Die Dragoner; Mamsell Tourbillau; Reiterattacke; An der Quelle saß der Knabe; Feigenblatt; Regimentspapa, Optte.; Günstling der Zarin, Optte.; Gletscherfürst, Optte.; Der deutsche Bär. ()

Stoeckel, Alfred, F, Fabrikant. Berlin S 61, Blücherstr. 30 I. (ebda $^{6}/_{1}$ 85.) **B**: Liebe, G. 16.

Stöcker, Helene, RP., SDS., Romantik, Frauenfrage, Mutterschutz u. Sexualreform, Pazifismus, Dr. phil., Hrsgin d. Zeitschr. „Die Neue Generation" (Mutterschutz, Sexualreform u. Völkerverständigg.). Berlin-Nikolassee, Münchowstr. 1. (Elberfeld $^{13}/_{11}$ 69.) **B**: Zur Kunstanschauung d. 18. Jahrh. 02, 2. A. 23; Die Liebe und die Frauen 06, 2. A. 09; D. Liebe d. Zukunft 21; Liebe, R. 22. **H**: Briefe d. Karoline Michaelis 12. ()

Stockert-Meynert, Frau Dora v., CC., DB., SDS., VF., Präsidentin d. Vereines d. Schriftstellerinnen u. Künstlerinnen in Wien, Roman, Nov., /. Wien VI, Mariahilfer Str. 5. (ebda $^{5}/_{9}$ 70.) **B**: Grenzen der Kraft, Erz. 03; Sabine, R. 05; Vom Baum der Erkenntnis u. a. Nov. 08; Die Blinde, Dr. 08; Jour bei Marafpin, Einakter 10; Herr Palejuk, R. 11; Und sie gingen in ihr Königreich, R. 12.

Stockhausen, Juliana v., Hist. Romane. Wien ob. Schloß Eberstadt i. bad. Odenwald. (Lahr i. Baden $^{21}/_{12}$ 99.) **B**: Das große Leuchten 18; D. brennende Land 20; D. Lichterstadt 22; D. Soldaten d. Kaiserin 24. *

Stoecklin, Francisca, s. Betz-Stoecklin, F.

Stockmann, Dr., s. Wolfradt, Heinz.

Stockmann, Alois, Lit.-W, Kritik, Belletristik, SJ. München, Veterinärstr. 9. (Sarnen, Schweiz $^{8}/_{9}$ 72.) **B**: Thomas Moore, der irische Freiheits-

sänger 10; Zum Goethe-Problem 20; Die deutsche Romantik, ihre Wesenszüge u. ihre ersten Vertreter 21; Die jüngere Romantik 23. **Neubearb:** A. Baumgartner, Goethe, 3. A. 11/13 II, 4. A. 23. **H:** Alban Stolz u. d. Schwestern Ringseis (Briefwechsel) 12, 7. A. 23.

Stockmeyer, Karl Hayo v., deutsche Lit., Mus., Prof., Vorst. d. chem. Kgl. Hofbibliothek. Stuttgart, Akademie. (ebda $^{27}/_{3}$ 71.) **B:** s. G.-K.

Stodte, Hermann, ○, ✝, Nov., Dr. phil., Dir. d. Realgymn. Johanneum zu Lübeck. (Gittelde am Harz $^{28}/_{1}$ 71.) **B:** Harzlieder 93; Königsglaube, bibl. Dr. 06; F. Hebbels Drama, aus der Weltanschauung u. d. Hinweisen d. Dichters erläutert I 08; E. M. Arndts Vermächtnis 20.

Stoffregen, Goetz Otto, Novelle, Roman, ✝, ⁄, ChefRed. d. Königsberger Anzeigers. Königsberg i. Pr., Luisenallee 28. (Wunstorf, Hann. $^{21}/_{3}$ 96.) **B:** Vaterland, R.; Labyrinth, R. •

Stoffregen, Otto, SDS., Erzählungen, ⁄, ✝, ○, Roman. Nowawes-Potsdam, Reuterstr. 21. (Berlin $^{22}/_{8}$ 83.) **B:** Aus meinem Garten, G. 06; Eine Liebe, Dchtgn. 07; Halfdan, e. romant. Spiel 11; Mater dolorosa, Tr. 13; Erlebnis u. Bekenntnis, G. 22.

Stoklaska, Ottok. Hans (Pf. Stoklasser), Mk., Ed., ○, LyzealDir. i. R. Wien VIII, Josefstädter Str. 80. (Gaya $^{25}/_{6}$ 52.) **B:** Wenn man sich nicht kennt, Lsp. 78; Fest zu Iglau, Festsp. 81; Hist. Ged. 84; Im Ruhestande, Schw. 93; Heinzelmännchen, Lsp. 96: D. silberne Schlange, Erz. 03; D. Mormone, Schw. 10. **H:** Deutsch. Dichterbuch a. Mähren (m. Kirsch) 92; Schiller, Don Carlos, Schulausg. 94.

Stoll, Adolf, ♛, Prof., Dr. phil. h. c., GymnOblehr. a. D. Kassel, Bismarckstr. 11. (Habamar $^{10}/_{6}$ 50.) **B:** D. Maler F. A. Tischbein u. s. Familie, e. Lebensbild nach d. Aufzeichngn. s. Tochter Caroline; u. a. s. G.-K.

Stolle-Unterweger, s. Unterweger, Rose.

Stollreiter, Josef, ASB., Novelle, Roman, Drama, ✝, ⁄, Skizze. Stettin, Augustastr. 58 II. (München $^{8}/_{3}$ 85.) **B:** Die kommenden Weltkatastrophen 23; Scherben, Nn. 23; Peter Jens, der Apostel der Deutschen.

Stolterfoth, Georg, s. Bonus, Arthur.

Stoltze, Adolf, ○, Dialekt ✝. Frankfurt a. M., Miquelstr. 1. (ebda $^{10}/_{6}$ 42.) **B:** Alt-Frankfurt, Vst. (mundartl.) 87, 3. A. 02; Schönkläschen, dramat. M. (hochd.) 88, 3. A. 07; Neu-Frankfurt, Vst. (mundartl.) 89, 3. A. 02; Erelfior, dramat. Dichtgn. 91, 30. A. 07; Schuld der Schuldlosen, Dr. 98, 3. A. 07; Humoresken (mundartl.) 15. A. 21 IV; Gedichte (ma.) 5. A.; Frankfurter Theater (ma.) 11. A. 21; Humor u. Ernst (hchd. u. ma.) 5. A. 21. ( )

Stolz, Heinz, Dr. phil., Studienrat. Düsseldorf, Lennestr. 20. (Saarbrücken $^{11}/_{10}$ 88.) **B:** D. Theater Westfalens 09; Düsseldorf (Stätten d. Kultur XXXII) 14; Der Niederrhein in der Dichtung 23. ( )

Stolz, Josef F., Mitgl. d. Autoren-Ringes. Graz, Oberseegasse 27. ($^{12}/_{6}$ 56.) **B:** Aus Herzens Tiefen, G. 87; Geschichten aus dem Leben I 87, II 89, III 91; 's Katherl u. a. Erz. 02; Heitere Geschichte 06; Sonnenaufgang, N. 08: Die barmherzige Schwester, Sch. 22; Mutterschaft, Lebensbilder 23.

Stolzenberg, Georg, ✝. Berlin W 50, Passauer Str. 36. (ebda $^{21}/_{7}$ 57.) **B:** Neues Leben I 98, II 99, III 03.

Stolzenburg, M., PA., RB., Red. von Wolffs Telegr.-Bureau. Stettin, Beutlerstr. 7/8. (Bannow $^{26}/_{3}$ 68.)

Stolzenburg, Wilhelm, Essay, Kritik, ✝, Nov., Red. des New York German Herold, jetzt Buchhändler in Essen. (Wetter a. d. Ruhr $^{24}/_{12}$ 79.) **B:** Caviar fürs Volk, Sat. 07; Gedichte 07; Ernte 09; François Villon 18: Östlicher Diwan 24.

Stona, Maria, s. Scholz, Marie.

Stone, s. Stein, Rich. H.

Storch, Heinrich, Buchbinder u. Schriftsteller, ✝, M., Sk. Berlin N 58, Gleimstr. 36 III l. v. G. (Bremen $^{18}/_{4}$ 69.) **B:** Der Weihnachtsmann im Jahre 20; Ostermorgen am Muttergrab 21; Abschied von Schwerin 22; Lieb Mütterlein mein! 23; Das arme Kind 23; Sie sollen nicht haben den schönen Rhein! 24; Vogelsang 24; Unterm Lindenbaum 24; Der Stern 24; Abendstille 24; Mein Eigen 24; In der Nacht 24.

Storfer, Ad. Jos., SDS., Kritik, ⁄, Psychoanalyse, Direktor des Internationalen Psychoanalytischen Verlages. Wien VII., Andreasgasse 3. (Botoschani $^{11}/_{1}$ 88.) **B:** Sonderstellung des Vatermordes 11; Marias jungfräuliche Mutterschaft 14. **H:** Sigm. Freud, Ges. Schriften 23 f.

Storm, Frau Margarete-Theodora (Pf. M. Th. Conrad), SDS., Übers., ✝, verw. Frau Dr. Berlin u. Siena, z. Zt. München, Bruderstr. 6. (Berlin $^{24}/_{9}$ 76.) **Ue:** Stevenson, Thackeray, Sue, ital. Dramen, plattd. Dichtgn. **B:** Filmdramen.

Stöffinger, Felix, SDS., Politik, ○, Kultur, Inhaber von Felix Stöffinger Verlag und Antiquariat, Berlin-Schöneberg, Wartburgstr. 18, Korrespondent des „Sozialdemokrat", Prag. Berlin W 30, Heilbronner Str. 8. (Prag $^{24}/_{8}$ 89.) **B:** Das System Noske 20. **H:** Die Revolution 20.

Stoessl, Otto, BB., ⁄, Kritik, Roman, ⊙, Dr. jur. Wien XIII/7, Mattasg. 20. (ebda $^{3}/_{6}$ 75.) B: Waare, Dr. (mit Rob. Scheu) 97; Tote Götter, Dr. (mit demſ.) 98; Leile, N. 98; Kinderfrühling, N. 04; Gottfried Keller, Eſſ. 04; Conrad Ferd. Meyer, Eſſ. 06; In den Mauern, R. 07; Sonjas letzter Name, R. 08; Negerkönigs Tochter, R. 09; Egon u. Danitza, R. 10; Allerleirauh, R. 11; Morgenroth, R. 12; Was nützen mir die ſchönen Schuhe, R. 13; Unterwelt, R. 15; Lebensform u. Dichtungsform, Eſſ. 17; Das Haus Erath, R. 20; Sonnenmelodie, R. 23; Opfer, R. 23; Johannes Freudenſprung, R. 23; Der Hirt als Gott, Dr. 23.

Stötzner, Walther, Reiſeſchriftſt., Ob-Ltnt. d. R., Hammergutsbeſ. Hammergut Oelſengrund, Poſt Gottleuba (Sachſen). (Gera $^{12}/_{4}$ 82.) B: Mit Kulis durch Tibet, N. 24. *

Strähler, Georg, AGV., DB., ⊙, Dr. phil., Realgymn-Prof. Oſterode a. H. ($^{20}/_{12}$ 64.) B: Das Licht von Eſom 09; Der Altenteller 11, 2. A.; D. Sklaven 12; Der Ausrufer 13; Siſyphos 20; Das Urbild der Aphrodite 21; Die letzten Menſchen 22; Die Maulwürfe 23.

Strahlmann, Fritz, ♛, ⁄, Dr. phil. Oldenburg i. O., Meinardusſtr. 12. (Wildeshauſen $^{19}/_{10}$ 87.) B: D. reſtaur. Alexanderkirche in Wildeshauſen 11; Erbentage, Erz. 11; Der Krieg 1870/71 u. unſer Wildeshauſen 15; Im Heidekranz, G. 16: Großes Erleben, G. 16: Heinz Heintzens Jugendtage, Erz. 19; Wildeshauſen z. Zt. des Dreißigjährigen Krieges 22; Wangerooge, e. Badealbum 24. H: Führer durch Wildeshauſen, 2. A. 22; Kriegsgedenkblätter 1914—18 für das Amt Wildeshauſen 19—22 V; Marineluftſchiffhafen Ahlhorn 24.

Straka-Wimmer, Frau Emilie (Pſ. Emilie Wimmer), AGV., VA., ♆, Erz., ⁄, Verwalterswitwe. Hammerſtein, Poſt Machendorf bei Reichenberg. (Warnsdorf $^{4}/_{6}$ 54.)

Straſoſch, Frau Irma, geb. Czerwinſka, ⊙. Hamburg, Grindelallee 62 I. (Prag $^{12}/_{5}$ 60.) B: D. Journaliſtin; Alt-Wien. ( )

Stramm, Elſe verw., geb. Krafft (Elſe Krafft), DB., DSch., Skizze, Nov., Roman, ♆. Berlin-Südende, Mittelſtr. 18. (Breslau $^{12}/_{4}$ 77.) B: Kling, klang, gloria 11; Frauenlieder. ( )

Stranik, Erwin, AGV., DÖSchG., B. öſt. Journ., VB., Kleiſtgeſellſchaft, Roman, Novelle, Eſſay, Drama, Kritik, ♆, Dr. phil., freier Schriftſteller. Wien V/2, Margaretengürtel 114 II. (ebda $^{3}/_{7}$ 98.) B: Worte im All, G. 19; Der blonde Frühling, G. 20; D. Lied um den Tanz, G. 20; Sturm, ein Akt 21; Der innere Schrei, G. 21; Blick in den Tag, Ne. 23; Briefe an eine tote Frau, R. 23; Die Mutter, R. 24.

Straßburger, Egon H., DB. Berlin-Schöneberg, Schwäbiſche Str. 21. (Mannheim $^{3}/_{7}$ 77.) B: Mit auf die Lebensreiſe, Aphorismen; Fritz u. Franz, 6. A.; Guck in die Welt, 5. A.; Kaſperle als Freiersmann, M.; Firlefanz, M.-O.; Unruhige Nacht, Schw.; Liebesgabe, Schw.; Teddybär, M. H: Sang u. Klang fürs Kinderherz (m. Prof. Humperdinck), 200. T., 2. Bde.; Fidele Kommode, 3 A.; Aktienbaron, Bſt.; Unter dem Halbſchuh; Höcker-Rößlein; Kinder von heute.

Straßer, Charlot, ♆, Märchen, Nov., Dr. med., Arzt. Zürich, Mythenſtr. 23. (Bern $^{11}/_{6}$ 84.) B: E. Sehnen 05; E. Hochzeitsſpiel 06; Gedichte v. e. Weltreiſe u. a. Lr. 08; Prinzeſſin Lüge 08; Üb. chineſ. u. japan. Lyrik 09; Reiſenovellen aus Rußland u. Japan 10; D. Kumulativverbrechen 12; In Völker zerriſſen 16; Wer hilft?, 2 ſoz. Nn. 18; Das Peſtſchiff 18; Erotiſche Erz. 21.

Straſſer, Karl Theodor, ⊙, ⁄, ♛, ⌂, ⚭, ♆, Studienrat, Dr. phil., Leiter der Flensb. Kammerleſeabende. Flensburg, Schleswig-Holſtein, Burgfried 3 III. (Lüneburg $^{4}/_{6}$ 88.) B: Der junge Czepko 12; Björnſtjerne Björnſon 22.

Straſſer, Theod. (Pſ. Th. Amilius) Ernſt Willich), ♆, ⊙, Senior miniſterii Paſtor prim. Lüneburg, B. d. St.-Johannis-Kirche 4. (Achim i. Hann. $^{20}/_{5}$ 58.) B: Himmelsſchlüſſel 95: Wilde Ranken 01; Neſthäkchens Chronika 03; Wenn es tagt, e. Hoffnungsſang aus den Nachtgeſichten des Sacharja 08: Balladen, Bilder u. Stimmungen 11; Deutſchlands Freiheitskampf, Feſtdichtg. 12; Vergeßt die treuen Toten nicht, Feſtſp. f. d. Freilichtbühne 12.

Sträßle, Friedr., PA., CC., Dr. jur., HofR., ChefRed. d. amtl. „Wiener Ztg." i. R. Wien II/1, Böcklinſtr. 57. (ebda $^{30}/_{11}$ 63.)

Strat, Rud., Rom., ⊙. Gut Lambelhof, Poſt Bernau, Oberbay. (Heidelberg $^{6}/_{10}$ 64.) B (ſeit 00): Arme Thea, R. 4. A. 05; D. weiße Tod, R., 60. A. 22; Die ewige Burg, R. 00, 9. A. 23; Samum, R. 00; Das weiße Lamm, humor. Erz. 01; Alt-Heidelberg, du feine . . ., R. 02, 55. A. 23; Es war ein Traum, Berl. Nn. 03, 6. A. 15; Der Stern v. Angora, R. 03; Vorbei . . ., R. 04; Gib mir d. Hand, R. 04, 24. A. 23; Ich harr' des Glücks, 9. A. 24; Du u. ich, R. 05; D. Hand d. Fatme, R. 05; Du biſt d. Ruh', R. 05, 27. A. 23; Der du von d. Himmel biſt, R. 06, 17. A. 23; Wundes Wild, Nn. 07; Herzblut, R. 09, 51. A. 23; Für dich, R. 09, 58. A. 23; Die zwölfte Stunde, Nn. 09, 10. A. 22; D.

armen Reichen, R. 09; D. Liebestrank, R. 11, 41. A. 23; Lieb Vaterland 11, n. A. 15; Du Schwert an meiner Linken, R. 12, 68. A. 24; Seine engl. Frau, R. 13, 95. A. 24; Stark wie d. Mark, R. 13, 40. A. 24; König u. Kärrner, R. 14, 65. A. 22; D. deutsche Wunder, R. 16, 100. A.; Der Eiserne Mann, R. 17, 90. A.; Das freie Meer, R. 18, 100. A.; Das Licht v. Osten, 19, 30. A.; Der Väter Traum, R. 20, 35. A.; Das Schiff ohne Steuer, R. 21, 40. A. 23; Der Platz an der Sonne, R. 22, 20. A. 23; Und wenn die Welt voll Teufel wär', 20. A. 23; Kinder der Zeit 24, 20. A. 24.

Straub, Karl Willy, /, Essay, Kritik. Saarbrücken, Bahnhofstr. 73/75. (Karlsruhe $^{12}/_{6}$ 80.) **B:** Spiel u. Kampf, G. 07; Vollblutfrauen, N. 08; Zwischen Tag u. Abend, G. 16; Sonette 20.

Strauch, Hugo, Erzählungen, /, ObZollInsp. Köln, Rheinauhalbinsel. (Köln $^{9}/_{8}$ 86.) **B:** Valentins Magnificat, R. 24. *

Strauß, Emil, Erz., ℌ, Dr. h. c. Schliersbahn, Post Stockach, Bad. (Pforzheim $^{21}/_{1}$ 66.) **B:** Menschenwege, Erz. 98, 5. A. 23; Don Pedro, Tr. 99, n. A. 14; D. Engelwirt, Erz. 00, 63. A. 23; Freund Hein, R. 02, 31. A. 22; Kreuzgn., R. 04, 57. A. 22; Hochzeit, Dr. 08; Hans und Grete, Nn. 09, 5. A. 19; D. Nackte Mann, R. 12, 14. A. 19; Spiegel, Erz. 19, 8. A. 19; Vaterland, Dr. 23. **H:** Poet. Werke von J. P. Hebel; Hölderlins Gedichte, Pantheonausg.; Briefe Jak. Burckhardts an F. v. Preen 22.

Strauß, Henriette, s. Siking, Franz.

Strauß, Ludwig, Dchtg. Berlin-Schlachtensee, Waldemarstraße 68. (Aachen $^{18}/_{11}$ 92.) **B:** Der Mittler, 10 Nn. 16; Wandlung u. Verkündung, G. 18; Die Flut, Das Jahr, Der Weg, G. 21; Das Ufer, G. 22; Tiberius, Tr. 23. **Ue:** Ostjüdische Liebeslieder 20; Ch. N. Bialik, Ged. 21.

Strauß, Vogel, s. Metterhausen, Otto.

Strauß-Siking, Henriette, s. Siking, Franz.

Strauß u. Torney, Frl. Lulu v., jetzt: Diederichs, Frau L.

Strecker, Karl, BB., PA., RB., SDS., DB., ℌ, Epos, Roman, Kritik, /, Dramaturg a. d. Reinhardtbühnen, Buchkrit. d. „Velhagen u. Klasingschen Monatshefte". Berlin W 30, Motzstr. 86. (Dumadel $^{8}/_{4}$ 62.) **B:** Fam. Knuppe 90; Hobelspäne 91; Sang v. Mönchgut, 3. A. 98; O. v. Bismarck 95; Frühtau, Ess. 98; Sterbend. Frühling, Dr. 98; Totentanz, N. 01; Letzte Stunden, Dr. 03; Vater Rickmann, Dr. 05; D. Niedergang Berlins als Theaterstadt 11; Lebensstudenten, R. 11; H. v. Kleist 12; Goethes Faust 12, n. A. 21; Friedr. Hebbel 13; Der Pfeifenkönig, R. 17, 3. A. 20; Humorstudien 20; Nietzsche u. Strindberg 21; Aug. Strindberg 21; Kränze, N. 21; Das Krokodil, Kom. 22; Typhke, Lsp. 22; Der Erbsohn, Lsp. 23; Die Komödien des Königs, Lsp.

Strecker, Reinhard, ♫, ♀, ○, Dr. phil., Präs. d. Landesamtes f. d. Bildgs.-Wesen. Darmstadt, Schießhausstr. 116. (Berlin $^{23}/_{1}$ 76.) **B:** D. ästhetische Genuß 01; Maifrost, G. 02; Gedichte 06; Sonntagsgedanken eines Politikers 07; Die moralische Phrase im Liberalismus 07; Religion u. Politik bei Goethe 07; Gott u. d. Kirche 08; Sonntagsbetrachtungen über Schillers Geb. 08; Kants Ethik 08; Die dritte Lehrkraft, Einakt. 09; Die Amerikaner, Lsp. 09; Erziehung z. Gemeinschaft 09; D. kath. Schulkatechismus in pädag. Beleuchtung 10; Die Humboldtianer, Festsp. 13; Die Anfänge v. Fichtes Staatsphilosophie 16; Das Erbe des deutschen Idealismus 19; Deutschlands Zusammenbruch u. Weltberuf 20; Amerika als Erzieher 23. **H:** Fichte, Zurückforderung der deutschen Freiheit, Beiträge z. Beurteilung d. franz. Revolution, Politisches Testament 21/24.

Streese, Max (Pf. Maximilian), RP., WJ. & S., ℌ, /, Red. d. „Darmstädter Tageblatt". Darmstadt, Mornewegplatz 3. (Landsberg a. W. $^{9}/_{4}$ 79.) **B:** Darmstadt 1908 08; Der deutsch. Flotte Zufluchts- u. Rüstungsstätte 09; Im Sonnenreich der Kunst 10; Karneval in Darmstadt 11; Dokumente Neudeutscher Baukunst I 21.

Strehlen, Oswald, s. Schoeppl, Mizzi.

Streibel, Karl, ♫, Epos, ○, Roman, GJustR., LGR. Breslau, Schweidnitzer Stadtgraben 20. (Jassen i. OberSchl. $^{16}/_{6}$ 53.) **B:** Julia Alpinula, Sch. 88, 2. A. 10; Dichtgn. u. Reimereien 90; Balladen u. Briefe 90; Kassius u. Julia, Sch. 90; Getrennt u. geeint, Sch. 90; Lucius Papirius Kursor, Sch. 91; H. Finke, Dchtg. 93; D. Griechen, Dchtg. 97; Ball. u. Romanzen 98; Mächte d. Lebens, R. 12 II; Nena Harder, Dchtg. 11; D. Fest in Roßwaldau, Dchtg. 11; Der Krönungsfechter, Dchtg. 13; Balladen 14.

Streicher, Oskar, deutsche Sprache, Dr. phil., Prof., GymnDir., Hrsg. der „Zeitschrift des Allgem. Deutschen Sprachvereins". Berlin-Lichterfelde, Wilhelmstr. 33. (Schmölln i. S.-A. $^{26}/_{8}$ 60.) **B:** s. G.-R.

Streit, Hans, s. Schneidt, Karl.

Streitenberger, Gustav Adolf Julius, Dramaturg u. Schriftsteller. Frankfurt a. M., Burgstr. 13a. (Neu-Isenburg $^{3}/_{6}$ 94.) **B:** Kloster u. Welt, lyr. G. 13; Ich u. Gott 13; Nulla dies sine linea 13; Liebe 14; Renatum, Sch. 14; Der Erleuchtete, Sch. 14; Untergang, Dr. 17.

Strelisker, Georg, BB., Nov., Skizze, ℣, Schriftst. Berlin W 15, Uhlandstr. 155. (Foscani, Rum. $^{8}/_{13}$ 91.) **B:** Das ewige Hoffen 14; Evangelium des Nirva.

Strelzik, s. Strzelczyk, Franz.

Stresemann, Gustav, Dr. phil., Reichsminister d. Auswärtigen, M. d. R. Berlin, Tauenzienstr. 12a. (ebda $^{10}/_{8}$ 78.) **B:** Wirtschaftspolitische Zeitfragen, 2. A. 11; Michel, horch, der Seewind pfeift 16, 37. T.; Macht u. Freiheit 18; Von der Revolution bis zum Frieden von Versailles 20. **H:** Deutsche Stimmen, Halbmonatsschr.

Streß-Karlweis, Frau Martha, s. Karlweis, Martha.

Strich, Fritz, Literaturwiss., Dr. phil., ao. UP. München, Widenmayerstr. 12 IV. (Königsberg i. Pr. $^{12}/_{13}$ 82.) **B:** s. G.-K.

Strich, Walter, ⚓, Dr. phil. München, Werneckstr. 8. (Königsberg i. P. $^{10}/_{4}$ 85.) **B:** Prinzipien d. psychologischen Erkenntnis 14. **H:** (in Gemeinschaft mit Dr. Fritz Strich) v. Schillers Kl. Schriften u. Gedichten; Dioskuren.

Stricker, Nithart, s. Huffnagl-Paumgartten.

Strobl, Karl Hans, SDS., ℣, Rom., Novelle, Essay, Dr. jur., Finanzkommissär i. P. Perchtoldsdorf b. Wien, Franz-Josef-Str. 25. (Iglau $^{10}/_{7}$ 77.) **B:** Aus Gründen u. Abgründen, Skn. 01; Und sieh, so erwarte ich dich, Skn. 01; Die Weltanschauung in der Moderne, Essay 02; Der Buddhismus und die neue Kunst, Essay 02; Die Waclavbude, N. 02, 16. A. 24; Arno Holz u. die jüngstdeutsche Bewegung, Essay 02; Die Starken, Sch. 03; Der Fenriswolf, R. 03; Die Eingebungen des Arphaxat, N. 04; Die gefährlichen Strahlen, R. 06; Bettina v. Arnim 06; Alfred Mombert, Essay 06: Bedenksame Historien, n. Nn. 07; D. Nibelungen an der Donau, Festsp. 07; D. Schipkapaß, R. 08; Mährische Wanderungen, Skn. 09; Romant. Reise im Orient, Reise-Skn. 10; Eleagabal Kuperus, R. 10 II; Der brennende Berg, R. 10; D. knöcherne Hand, N. 11; D. Frauenhaus v. Brescia, N. 11; D. Streiche der schlimmen Paulette, R. 12; D. Wirtshaus zum König Przemysl, N. 13; D. vier Ehen des Matthias Merenus, R. 13, 25. A. 23; Die drei Gesellen, R. 14; Bismarck, R. 15—19 III, 60.—70. T. 23; Ein gute Wehr und Waffen, KriegsG. 15; Zwischen Weichsel u. Karpathen 15; Madame Blaubart, R. 15; Die Kristallkugel, R. 16; Der Krieg im Alpenrot 16; Lemuria, R. 17; Seide Borowitz, R. 18; D. Attentäter, R. 20; Verlorene Heimat, Erzn. 20; Umsturz im Jenseits, R. 20; Gespenster im Sumpf, R. 20; Die alten Türme, R. 21; Der dunkle Strom, R. 22; Der Zauberkäfer, R. 23; Mit Dolch und Regenschirm, N. 23; Der verrückte Schwerpunkt, N. 23; Wir hatten gebauet, R. 23; Beelzebubs Meerschaumkopf, N. 23; Der betrogene Tod, N. 23; Das große Abenteuer, N. 24; Rex, Geschichte eines Hundes, R. 24; Die Wunderlaube, N. 24; Holzschnitte, G. 24; Das Geheimnis der blauen Schwerter, Erz. 24. **H:** Geschichten d. Bettina v. Arnim (m. K. W. Fritsch) 07; Poe Brevier 08; Ludwig Anzengruber 21, III; Geschichten um Mitternacht, Phant. Erz. 24 VI.

Strobel, Hans, ℣, Lit.℀, Kritik, Dr. phil. Berlin W 30, Goltzstr. 31. (Lüdenscheid $^{10}/_{4}$ 95.) **B:** Heinr. v. Kleist, Monogr. s. Briefwerks 23. **Red:** Kürschners Deutscher Lit.-Kal. seit 24; Gelehrten-Kal. 25.

Stroh, Heinz, SDS., Buchkritik, Mitarbeiter an der „Berl. Börsen-Zeitung". Berlin S 59, Freiligrathstr. 1. (ebda $^{31}/_{8}$ 99.) **H:** Die Einsamen 20. **B:** Die Stillen, Ess. 24.

Ströhmfeld, Gustav (Pf. Jul. Kronfeld), ObRechnungsR. a. D. Stuttgart, Reinsburgstr. 195. (Oberwälden $^{12}/_{4}$ 62.) **B:** Reise-, volkswirtschaftl., sozialpolitische u. a. Schriften. **H:** Verkehrs- u. Bäder-Zeitung 24; Jahrbücher des Vereins für Fremdenverkehr Stuttgart E. V., Bd. I: Kunst u. Kultur in Schwaben 24; Schwabenland in Farbenphotographie, 2. A. 24; Schauen und Wandern, e. Heimatbuch 24; Das Donautal vom Donauquell bis Ulm, 2. A. 24; Kurzer Wegweiser durch Stuttgart, 5. A. 24; u. a.

Strohschneider, Richard, /, Novellen. Innsbruck, Viadukte. 12. (Aussig $^{8}/_{4}$ 73.) **B:** Irin u. Elsa, N. 04; D. Tal der Gnade R. 14; Der Teufelsgriff, N.; Tiroler Novellen der Gegenwart 20.

Stromberg, Karl, Roman, ⚆, Übersetzg. Berlin W 57, Kurfürstenstr. 9. (Riga $^{8}/_{4}$ 81.)

Stromer von Reichenbach, Frhr. Friedrich, Geschichts⚓, Leiter d. Wissenschaftl. Instituts für Historionomie. Grünsberg, Haus 14/III, Post Winkelhaid bei Nürnberg. (Nürnberg $^{4}/_{8}$ 67.) **B:** Deutsche, verzaget nicht! Eine geschichtsphilosoph. Prophezeiung zum Weltkriege 14, 2. A. 24; Was wird? Vorausberechnung der deutschen Revolutions-Entwicklung 19; Was ist Weltgeschichte? Zukunftsgedanken 19; In höchster Not Deutschlands Ret'ung 22: Berechnung der Zukunft des indisch-britischen Weltreiches 22: Der Krieg im Stillen Ozean u. d. große Farbigen-Aufstand 24; Deutschlands nächste politische Zukunft, berechnet auf Grund der Historionomie 24.

Ströter, Maximilian Maria, ℣, Epik, /, Kunstpsycholog. Düsseldorf 93,

Arndtstr. 5. (Wülfrath b. Elberfeld $^{30}/_{11}$ 93.) **B**: Das Menschbruderbuch, Prosadichtungen 23. **H**: Wie eine Quelle, Volksl. des vierten Standes mit ihren Singw. 23 (mit Seifert).

Ströver, Frau Ida C., Erz., Ethik, Kunstmalerei u. Schriftst. Bremen, Ostertorssteinweg 98 I. (Gut Wedigenstein, Porta Westfalika $^{16}/_{8}$ 72.) **B**: Taugeschmückte Ged. 10; Die goldene Pforte 10. T.; Amazonen, Dchtg. 22. ()

Strübe, Herm., s. Burte, Herm.

Strube, Marie Luise, s. Nachtrag.

Struck, Hermann, Dr. Haifa, Palästina, P.O.B. 136. (Berlin $^{6}/_{8}$ 76.) **B**: Die Kunst d. Radierens 08, 5. A. 23; In Russisch-Polen, e. Kriegstagebuch 15; Skizzen aus Rußland (m. Herbert Eulenberg) 16; Kriegsgefangene (mit F. v. Luschan) 16; Das ostjüdische Antlitz (m. Arnold Zweig) 20, 2. A. 22; Venedig (m. Robert Hamerling) 20; Amerika (m. Arthur Holitscher) 22; Gesang an Palästina (m. Arthur Holitscher) 22; Italien (m. Hermann Hesse) 23; Das neue Canaan (m. Arnold Zweig) 25.

Strunz, Karl, Musikw., r_1, Dr. jur., RegR., KanzleiDir. d. HSch. f. Bodenkultur. Wien XVIII, Hochschulstr. 17. (Prag $^{6}/_{7}$ 75.) **B**: Beiträge z. c. Lebensgesch. d. Tonkünstlers J. W. Kalliwoda 09; J. W. Kalliwoda 10. **H**: Kalliwodas Werke I, II, III 09. ()

Strzelczyk, Franz (Pf. Strelzik), **F**, /, StudR. Rudolstadt. (Königshütte in Ob.-Schl. $^{3}/_{12}$ 80.) **B**: Knospen, Ihr. G. 05; Fuchs Stopfel 06; Stoßt an! Jena soll leben! G. 09; Sturmblätter, Sonette 14; Goldene Kinderzeit, M. 20.

Stubenberg, Mathilde verw. Gräfin, geb. Freiin v. Tinti, **F**, O. Schloß Laubegg b. Lebring i. Steiermark. (Schallaburg $^{29}/_{10}$ 63.) **B**: Gedichte 01; Gabriel v. Herrenburg, E. 02; Eisblumen, neue Ged. 03; D. arme Wenzl, Dr. 04; Myrthen, ein Brautkranz, G. 04; D. alte Mädchen, G. 08; Huldigungsfestspiel d. Steiermark 08; An d. Sehnsucht ew'gem Wanderstab, G. 12; Heimaterde, R. 16; D. eherne Wacht, G. 17; Licht, R. 20 II. ()

Studen, Eduard, O, **F**, H. Berlin W 62, Burggrafenstr. 2A. (Moskau $^{18}/_{8}$ 65.) **B**: Astralmythen I 96, II 97, III 99, IV 02, V 07; Prsa, Dr. 97; Balladen 98, 2. A. 20; Gawan, Dr. 02, 8. A. 20; Lanval, Dr. 03, 5. A. 20; Myrrha, Dr. 08; Die Gesellschaft des Abbe Châteauneuf, Dr. 08; Lanzelot, Dr. 09, 4. A. 22; Astrid, Dr. 10; Romanzen u. Elegien 11, 2. A. 22; Opferung d. Gefangenen, TanzSch. 13; D. Ursprung d. Alphabets 13; Merlins Geburt, Dr. 13, 2. A. 16; D. Hochzeit Adrian Brouwers, Dr. 14; Tristram u. Ysolt, Dr. 16, 2. A. 17; D. Buch d. Träume, G. 16, 3. A. 21; D. weißen Götter, R. 18, 9. A. 23; Das verlorene Ich, Dr. 22; Vortigern, Dr. 23; Zauberer Merlin, Dr. 24.

Stücklen, Wilhelm Carl, DB., Drama. Gut Kaltenbrunn, Tegernsee. (Zürich $^{1}/_{8}$ 87.) **B**: Die Straße nach Steinach, Kom.; Purpus, Sch.; Einöds Tochter, Dr.; Der Papierreifen, 4 Grotesken; Es gibt so viele Arten Liebe, als es Menschen gibt, Kom.

Studer, Claire, s. Goll, Claire.

Studer, Heinrich, Belletristik, Dr. jur., Inh. d. Amalthea-Verlages (Zürich-Leipzig-Wien). Zollikon-Zürich, Villa Erba u. Wien IV, Wiedener Hauptstr. 1. (Olten, Schweiz $^{1}/_{8}$ 89.) **B**: Waldmann, Tr.; Geburt d. Venus, E.

Stuhlmann, Adolf, plattd. **F**, Dr. phil., Prof., SchulR. a. D. Hamburg 13, Alsterchaussee 3 II. (ebda $^{1}/_{8}$ 38.) **B**: Rymels (u. d. Pf. S. T. Uhlmann) 98; To'r nedderdütschen Rechtschrivung (unt. der Chiffre S. T. U.) 01; Lederbook (unt. d. Pf. S. T. Uhlmann) 03; Hasselvoggen, Rimels un Vertelln in holsteensch Mundaart 06, 2. A. 19: Sünte Jürgen, de heemliche Ridderorden von Lohusen, Erz. 08, 2. A. 19: Gesammelte Dichtungen 14 IV; Lehrbuch der Reliefperspektive 14; Ultimo, etwas vom Hecht im Karpfenteich, Erz. 15; Ernst Meliboker, die Jugendgeschichte ein. alt. Hamburgers, Erz. 19; Ultimo, Erzähl 19; Mathilde Porthun, Erz. 19; Lotosblumen aus Siebensinns Irrgarten, R. 23.

Stuhrmann, Heinrich, Weltanschauungsfragen, nat. u. soz. Ethik, Religion u. Kirche, Erster Dir. d. Deutschen Evangelischen Volksbundes für öffentliche Mission des Christentums, Mitglied des Preußischen Landtages, Pastor. Godesberg a. Rh., Lessingstr. 9/13. (Wehlau, Ostpr. $^{31}/_{8}$ 69.) **B**: Schwert u. Kelch 03 III; Rankende Rosen, relig. Gedichte 06; Vorwärts! Aufwärts! Heimwärts! Weckrufe f. d. junge Mannesvolk, 2. A. 18; Moderne Weltanschauung u. junge Männernveit 07; Hunger nach Leben, 12. A. 23; Der deutsche Tag der Weltgeschichte 16; Und Luther sprach, Aussprüche und Bekenntnisse des deutschen Propheten 17; Das große Rätsel 20. **H**: Das neue Zeitalter 15/22; Sturm und Stille 18/24; Schauen und Schaffen 19/23.

Stücken, Julius Cäsar (Pf. Peter Werth), O in niederd. Mundart, Schiffbau-Ingen. Hochkamp b. Hamburg. (Hamburg $^{6}/_{4}$ 67.) **B**: Kleine Leute (Lütte Lüd), 3 Einakter 05; D. Sühne, Hamburger Dr. 06; Sankt Elmsfeuer, Sch. 08; Es ist eine alte Gesch., Sch. 11; Mudder Gräun, niederdtsch. Pst. 13; Überfällig, Sch. 14; Die Hanseatin Anna Lühring, Pst. 15; Osterfüer (Moorbrand), niederd.

Sch. 20; Duwenhewen, niederd. Sch. 22; De Spelmann, niederd. Sch. 23.

Stümke, Bruno, VP., RP., Politik, ✍, Theaterkrit., Red. a. „Berl. Tagebl." (Redaktionsvertreter f. Südwestdeutschl.). Frankfurt a. M., Waidmannstr. 45. (Berlin $^{30}/_{10}$ 81.) **B:** Die Entstehung der deutschen Republik 23, 1.—3. T.; Frankfurt a. M. in Vergangenheit u. Gegenwart, in Abrissen dargestellt 24.

Stünkel, Heinrich (Pf. Heinrich Römer), DB., ⊙, Dramaturg der Volksbühne Berlin-Bülowplatz. Berlin W 62, Wichmannstr. 23. (Neustadt am Rübenberge $^{10}/_{6}$ 78.) **B:** Schneewitchen; Dornroschen 22; Das tapfere Schneiderlein, Mst. 23; Till Eulenspiegel; Der Rattenfänger von Hameln 24.

Stuppöck, Franz, DÖSchG., nation. Politik, Dir. d. „Deutsch-akadem. Verl." G. m. b. H. Wien VII, Siebensterng. 58. († Inzersdorf, N.-Ö. $^{8}/_{6}$ 84.)

Sturm, Bruno, s. Breitner, Burghard.

Sturm, Hans, DB., Ob.Regiss. Charlottenburg, Witzlebenstr. 12. ($^{21}/_{1}$ 74.) **B:** Der ungetreue Eckehart, Schw. 13; Lehmanns Kinder, Schw. 15; Große Kinder, 3 Einakter 16; Das Extemporale, Lsp. 17; Wie feßle ich meinen Mann? Lsp. 17; Eheringe, Lsp. 20; Das Recht auf Liebe, Lsp. 20; Die Mausefalle, Schw. 21; Liebe u. Trompetenblasen, Lsp. 21; Das Baby, Schw. 22; Zwischen neun und neun, Tragikom. 23.

Sturm, Hans (Pf. Sturm-Gundal), RP., SDS., Rom., Nov., Kritik, ✒, ⊙, ✠, ⁄, Lit.✍, ⌂, ∴, ♂, Ψ. Charlottenburg, Schlüterstr. 81 II. (Köln $^{10}/_{6}$ 89.) **Ue:** DEFGHILN PortSSchw Vläm. **B:** Aus Gassen u. Gärten, Fab. u. Erz. 21. **H:** Dürener Kriegszeitg. 16; Unf. Hoffm. v. Fallersleben 18; E. M. Arndts Märchen 22; Neue deutsche Märchen 22; Märkische Sagen 22. **H:** D. ewige Schrein (Bücherreihe); Dreibarken-Bücher (mit Marc. Rom. Breynn.)

Sturm, Horst, s. Horlemann, Erwin.

Sturm, Josef, Kultur✍, Dr. München, Hildegardstr. 6. (ebda $^{8}/_{4}$ 83.) **B:** s. G.-K.

Sturm, Karl Fritz, ✠, ∴, Lit.✍, Bez.-Schulrat. Dippoldiswalde i. S. (Berlin $^{12}/_{6}$ 80.) **B:** Robert Reinick 07; Maximilian Harden 08; Die nationale Einheitsschule 13; Die Wiedergeburt des deutschen Geistes u. d. Schule 24.

Sturm, Frau Ria (Pf. Ria Weiß), ✒, ⁄, Nov., Roman. Charlottenburg, Schlüterstr. 81 II. (Koblenz $^{12}/_{6}$ 00.)

Sturm-Gundal, s. Sturm, Hans, Charlottenburg, Schlüterstr.

Sturmann, Manfred, SDS., ✒, Novelle. München, Baumstr. 21 III. ($^{6}/_{6}$ 03.) **B:** Althebräische Lyrik, ein Buch Nachdichtungen (eingeleitet von Arnold Zweig) 23.

Stürmer, Maximilian, s. Schuf, P.

Sturmfels, Elmar von, s. Sturm, Hans.

Sturmfels, Käthe, s. Becker, Käthe.

Sturmfels, Wilhelm, s. Nachtr.

Stursberg, Carl (Pf. Karl v. Heukeshowen), ✒, auch in berg. Mundart, Schlosser. Barmen, Ottostr. 62. (Hückeswagen $^{2}/_{6}$ 80.) **B:** Hammer u. Harfe, Berg. G. 11; „Hüüü Käswagen!" Berg. SagenDchtg. 11; Arbeitslust u. Feierabendfreude 13; Om Freiheit on Recht, Ged. 20.

Sturtevant, Erich, Kultur- u. Heimat✍, Maler u. Schriftst. Berlin-Friedenau, Stubenrauchstr. 60. (Frankfurt a. O. $^{18}/_{10}$ 69.) **B:** Der gute Ton im Wandel der Jahrhunderte 17. ( )

Sturzenegger, Catharine, Journalistin. Zürich 1, Limmatquai 76. (Trogen, Appenzell $^{5}/_{12}$ 54.) **B:** Oßmund, oder Friede auf Erden; Dunkle Tage 16. **Red:** d. Illustr. Zeitschr. „Heimat u. Fremde" 21; u. a.

Stürzer, Rudolf, Humor, Novelle, Skizze. Wien II, Schüttelstr. 71. (Udine $^{19}/_{6}$ 65.) **B:** Alles für die Katz 17; Die Lampiongasse 21; Auf stolzen Rossen u. a. lust. Gesch. 22; Der tote Hund u. a. lust. Gesch. 23.

Succo, Friedrich, Japan. Holzschnitt, Pf. Berlin-Lichtenberg, Frankfurter Allee 229. (Berlin $^{16}/_{3}$ 68.) **B:** Rhythmischer Choral, Altarweisen u. griech. Rhythmen 06; Utagawa Toyokuni u. seine Zeit 13/14 II; Katsukawa Shunshō (Harnaki) 23. *

Suchier, Wolfram, Gelehrten- u. Lit.✍, Dr. jur., Bibl.-Dir. Erfurt, Anger 18 II. (Halle a. S. $^{26}/_{1}$ 83.) **B** bzw. **H:** s. G.-K.

Suchland, Otto, ✒, ⊙, ⁄, Dramaturg u. Schauspieler. Breslau IX, Gertrudenstr. 15 III. (ebda $^{29}/_{4}$ 83.) **B:** Widerspiel, G. 08; Pierrot, Sp. 14.

Südekum, Albert, VL., UW., ✉, Dr. phil., Staatsminister a. D., Red. Berlin-Zehlendorf, Prinz-Handjery-Str. 39. (Wolfenbüttel $^{15}/_{1}$ 71.) **B:** s. G.-K.

Sudermann, Hermann, VP., SDS., Rom., Nov., ⊙. Winter: Berlin-Grunewald, Bettinastr. 3; Sommer: Schloß Blankensee b. Trebbin, Kr. Teltow. (Matzicken, Ostpr. $^{30}/_{11}$ 57.) **B** (seit 00): Im Zwielicht, Nn. 42.—46. T. 21; Frau Sorge, R. 251.—270. T. 23; Geschwister, Nn. 41.—45. T. 21; Der Katzensteg, R. 181.—190. T. 24; D. Ehre, Dr. 57.—61. T. 22; Sodoms Ende, Dr. 29.—31. T. 20; Iolanthes Hochzeit, Erz. 37.—41. T. 21; Heimat, Sch. 52.—57. T. 21; Rosen, Einakter, 2.—10. T. 07; Es war, R. 13.—15. T. 20; D. Schmetterlingsschlacht, Kom. 99.—103. T. 23; Morituri, Sch. 21. u. 22. T. 12; D. Glück im

Winkel, Sch. 23.—25. T. 20; **Johannes**, Trag. 31. T. 99; D. drei Reiherfedern, Msp. 14. T. 00; Johannisfeuer, Sch. 39. bis 41. T. 24; Es lebe das Leben, Dr. 26. u. 27. T. 19; D. Sturmgeselle Sokrates, **Kom.** 15. T. 03; Stein unter Steinen, Sch. 15.—17. T. 20; D. Blumenboot, Sch. 12. T. 05; D. Hohe Lied, R. 101. bis 105. T. 24; Strandkinder, Sch. 6.—10. T. 10; D. indische Lilie, Nn. 34.—40. T. 23; D. Bettler v. Syrakus, Trag. 6.—10. T. 11; D. gute Ruf, Dr. 6.—10. T. 13; D. Lobgesänge d. Claudian, 6.—10. T. 14; D. entgötterte Welt; D. Freundin, **Sch., Die gutgeschnittene Ecke, Tragikom.; Das höhere Leben**, Lsp. 15, 8.—10. T. 20; Regine, Sch. (nach dem „Katzensteg") 16; Litauische Geschichten, Nn. 17, 61.—70. T. 22; **Romane u. Novellen** 19 VI, 26.—30. T. 24; **Die Raschhoffs**, Sch. 20, 6.—8. T.; Der Hüter der Schwelle, Lsw. 21; Das deutsche Schicksal: Heilige Zeit, Sch., Opfer, Sch., Notruf, Dr., 1.—6. T. 21; D. Bilderbuch m. Jugend, 40. T. 22; D. Denkmalsweihe, Sch. 23, 1.—5. T.; Dramat. Werke, Gesamtausg. VI 23; Wie die Träumenden, Sch. 1.—6. T. 23; Jons u. Erdme, Erz.

Suljo serhatlija, s. Krauß, Friedr. S.

Sunkel, Wilh., ✓, Pfr. a. D. Marburg i. H., Frankfurter Str. 55. (ebda $^{2}|_{6}$ 57.) **B**: Stille Lieder 74; Weg zum Glück 90, 2. A. 95; Unter d. Menschen 96; Blumen am Wege 96.

Supper, Frau Auguste verw., VJ. & S., Epos, Roman. Ludwigsburg, Württ., Rotebergstr. 1. (Pforzheim $^{22}|_{1}$ 67.) **B**: Lehrzeit 09, 4. A. 13; Holunderduft, Erzn. 10; Herbstlaub, G. 12; Die Mühle im kalten Grund, R. 13; Am Wegesrand, Nn. 13; D. Mann im Zug, Nn. 14, 4. A.; Vom jungen Krieg, Erz. 16; Gottfried Fabers Weg, Erz. u. Versuche 16; Der Herrensohn, R. 16; Der Weg nach Dingsda, Erz. 19; Das hölzerne Schifflein, R. 23; Der schwarze Doktor, Erz; Der Mönch von Hirsau, E.; Käuze, Nn.; Das Glockenspiel, G.; Hermann Lohr, Erz.

Surén, Hans, Ehrenmitgl. d. Deutsch. Sportlehrer-Verbandes, Gymnastik, **Körperkultur**, Jugenderziehung, Major a. D. Magdeburg, Pfalzer Str. 11. (Charlottenburg $^{10}|_{6}$ 85.) **B**: Deutsche Gymnastik 20, 29. A. 24; Surén-Gymnastik im Bild 22, 12. A. 24; Atemgymnastik 23, 12. A. 24; Selbstmassage 23, 12. A. 24; D. Mensch u. die Sonne 24, 50. A. 24; Surén Gymnastik mit sportl. Gerät; Medizinball-Gymnastik, 1.—5. A. 24.

Surga, G. W., s. Georgievitz-Weitzer.

Susan, Camillo Valerian, ♆, Dr. phil., Hofrat, Leiter der Administrativen Bibliothek. Wien XIX/1, Hackenbergg. 16. (Wels i. Ob.-Öst. $^{11}|_{6}$ 61.) **B**: Friede sei mit Euch! Dchtg. 91; Mit bunten Schwingen, G. 05; **Rosen am Fenster**, Nn. 08.

Susemihl-Gildemeister, Frau Lissy. Bremen, Hagenauer Str. 17. (ebda $^{22}|_{6}$ 62.) **H**: Briefe Otto Gildemeisters 22.

Susman, Frau Margarete (Pf. f. Marg. v. Bendemann). Sädingen a. Rh. (Hamburg $^{14}|_{10}$ 74.) **B**: Mein Land, G. 01; Neue Gedichte 07; Vom Wesen d. mod. deutsch. Lyrik 10; Vom Sinn d. Liebe 12; Die Liebenden, Dchtg. 17; Lieder v. Tod u. Erlösg., G. 23.

Süßmuth, Herbert, Welthandelspolitik, Dir. d. Dtsch. Export-Industrie, Verlags-A.-G., Gründer u. Hrsg. d. „Dtsch. Export-Industrie" u. d. „Export-Herold". Berlin N 58, Kastanien-Allee 84. (ebda $^{13}|_{6}$ 85.)

Sutermeister, Eugen, SES., ♇, ♆, Red. Bern, Schw. (Küsnacht-Zürich $^{26}|_{11}$ 62.) **B**: Lieder e. Taubst. 95; D. Anstaltsleben e. Taubstummen 96; Neue Lieder e. Taubst. 97; Klänge aus stiller Welt 01; Kurze Predigten f. Taubst. 05; Neue Predigten f. Taubst. 09; Fürsorge für erwachsene Taubst. in der Schweiz 10; Sechs Jahre bernischer Taubstummenpastoration 10.

Sutter, Berthold, ♆, ✓, ⊟, ⚔, ⊙, Freimaurerei, Gen.-Dir. u. Stadtverordn. Pforzheim. (ebda $^{20}|_{7}$ 86.) **B**: Die Heidelberger Turnerschaft Ghibellinia in 20 Jahren 06; Die weiße u. d. rote Rose, Nn. 08, 2. A. 09; Nachklänge, G. 14, 2. A. 15; Der Münchener Verlagsbuchhandel auf d. Bugra 14; In letzter Stunde, Kritik d. Betriebsrätegesetzes 19; Der sterbende Krieg, R. 21, 3. A. 23. **H**: Münchener Liebhaberdrucke 1—12; Militärische Beschreibung d. Schwarzwaldes 24.

Sutter, Otto Ernst (Pf. Jodokus Bydt), SDS., Belletristik, ⊟, Verkehrswesen, Messefragen, Technik, Dipl.-Ing., Dir. im Meßamt Frankfurt a. M., Eschersheimerland Str. 8 II. (Freiburg, Bad. $^{3}|_{1}$ 84.) **B**: Der Mausmatthis, R. 15; Aus bad. Kalendern 20. **H**: Verschiedene Sammelbände aus Joh. Pet. Hebels Werken; Der Geist der Paulskirche 23 (mit Dr. Petzet).

Sütterlin, Adolf, sprach-, lit.-gesch. u. pädagog. Aufsätze, Dr. phil., Prof. u. Schuldir. a. D. Freiburg i. B., Bürgerwehrstr. 12. (Langenau $^{1}|_{11}$ 55.) **B**: Die Straßburg. Mundart in Arnolds Pfingstmontag 92; Aus vergang. Tagen, Schulgesch. 04; Lahr u. Umgegend 04, 2. A. 10; Gesch. d. Lahrer Feuerwehr 07. **H**: Colomb, Deux mères; Plan v. Paris; Hebels alem. Gedichte; **Hebels Werke** (Gold. Klass.-Bibl.) 11; Maria Stuart 21; Lugnsland Bd. 4 u. 5 (Hebelauswahl).

Suttner, Frau Margarete v., geb. v. Kelle. Berlin W 1, Nassauische Str. 3. (Prag.) **B**: Damen-Brevier 14, 20;

Darf ich? dsgl. 19; und Übersetzungen: Geheimnisse der Hand, fr. nach Desbarolles 22. ( )

Svensson, Jón Stefán, Prosadichtungen, SJ., Gymn.-Prof. Feldkirch, Vorarlberg, Gymn. Stella Matutina. (Island $^{10}/_{11}$ 57.) **B:** Zwischen Eis u. Feuer; Ein Ritt durch Island 11, 5. A. 20; Nonni, Erlebnisse e. jung. Isländers 13, 15.—20. A. 23; Sonnentage, Nonnis Jugenderlebnisse 14, 7. A. 19; Nonni u. Manni 14, 4. A. 20; Nonni, II. Teil: Die Stadt am Meer 21; Schr. in dän. Sprache u. Übers. in vielen Sprachen. ( )

Swaantje Swantenius, s. Fueß, Hanna.

Sybel-Petersen, Adelh. v., s. Petersen, Adelh.

Sydow, Anna v., geb. v. Heinz. Berlin-Tegel, Schloß. (Berlin $^{17}/_{9}$ 63.) **H: Gabriele v. Bülow,** Tochter Wilhelm v. Humboldts 92—20; Wilh. u. Caroline v. Humboldt in ihren Briefen 06—16 VII (Ausg. in 1 Bd. 20).

Sydow, Eckart v., Kunstw., ✍, Dr. phil. Hannover, Kl. Pfahlstr. 9. (Dobberpfuhl b. Rufen N/M. $^{8}/_{9}$ 85.) **B:** Figuraler Schmuck der christl. Altar-Antependia u. -Retabula 12; Cuno Amiet 13; Gedanke d. Idealreichs v. Kant bis Hegel 14; Deutsche expressionistische Kultur u. Malerei 20; Exotische Kunst 21; Kultur der Dekadenz 21. ( )

Sydow, Frau Margarethe v. (Pf. Frz. Rosen), Roman. Stolzenfelde i. Kr. Königsberg i. NM. (Berlin $^{16}/_{12}$ 69.) **B:** Erlöse uns v. d. Alltag 04; Der Sünde Sold 04; Hinrik Gehrts, R. 06; E. Kampf ums Dasein, R. 07; Die Kinder vom Köbinghof 08; Eines großen Mannes Liebe 10, 7. A. 20; Wenn reife Frauen lieben 12; Das große Labyrinth 13; Der wilde gelbe Mohn 14; Kraft 17; Ein Büchlein vom Warten 20. ( )

Sylvester, Ernst, jetzt: Schwabach, Erst-Ernst.

Sylvester, Hektor, s. Wölfert, Wilh.

Sylvester, Janus (Pf. Chalikopoulos Leonidas), ●, ✍, Metaphysik, Dr. phil., Gutsbesitzer. Schloß Wettolsheim b. Colmar i. Els. (Kairo $^{27}/_{10}$ 79.) **B:** Sitta 03; Landschafts-Kulturtypen 06; Menschliches, M. 10; Vom Wesen der Dinge 21; Türmer u. Stürmer d. Geistes 21; Aristokratie und Sozialismus 22. ( )

Sylvestris, Janus, s. Peschke, Jul.

Syratschek, Jul., DÖSchG., ♆, /, Nov., Rom., ✓, ♣, Hofrat u. Landesforstinsp. i. R. Wien XVIII/1, Gürtel 71. (Wieliczka $^{24}/_{8}$ 58.) **B:** Fährten im Schnee, N. 91; Ernestine Walter, Tr. 92; D. soz. Stellung d. österr. Forstwirte 92; Die Waldungen d. Stadtgem. Cilli 92; Kinder d. Sünde, R. 92; Üb. forstgesetzwidr. Holzschlägergn. u. d. forstpolizeil. Strafverfahren 96; Dorffriede u. Alpenwildnis, N. 97; Der Bachernjäger, E. 00; Mutterherzen, N. 02; Leitf. z. zweckmäß. Bewirtsch. d. bäuerl. u. d. Gemeinde- (Gemeinschafts-) Waldes in NÖsterr. 02; D. Studienreise d. „Kommerziellen Kursus" an der Hochschule f. Bodenkultur in Wien i. J. 1908 10; Aus still. Winkeln, N. 10; Abg'hauste Leut', N. 10; Der Bauernwald 22; Die Holzverwertung 24.

Szana, Alexander, ⊟, Dr. phil., jur. et pol. Wien XIII, St. Veitg. 65. (ebda $^{8}/_{9}$ 92.) **B:** D. Internationalisierung der Donau 20; D. bolschewistische Wirtschaftspolitik in Ungarn 20; Die neuen Wirtschaftsprobleme der Donau 21; Italienische Stenographie für Deutsche 21; Gabelsberger Redeschrift 21; Wörterbuch der englischen Abkürzungen 22; Länder u. Völkerkunde Jugoslaviens 22; Ungarn, Länder- u. Völkerkunde 22; Ungarische Stenographie für Deutsche 24; Ungarischer Sprachführer 24.

Szana, Bernh. (früher Stern, Bernh.), CV., /, Nov., ♆, Kulturw., Krit., Politik, Red. des „Neuen Wiener Tagblatt". Wien IX, Alserstr. 26. (Riga $^{12}/_{8}$ 67.) **B:** Jungtürken u. Verschwörer, 2. A. 01; Der kranke Mann 02; Medizin, Aberglaube u. Geschlechtsleben in d. Türkei 03; Der Sultan u. seine Politik 06; Gesch. d. öffentl. Sittlichkeit in Rußland I 07, II 08; Gesch. d. erot. Literatur 08; Die moderne Türkei 08; Bibliotheca curiosa et erotica 21; Im Reiche des Kalifen 24.

Szegeda, Wilhelm, Eichendorffbund, Roman, Bürgerschullehrer. Pohrlitz b. Brünn, Mähren. (Brünn $^{10}/_{10}$ 86.) **B:** Nationalhaß, R. 07; Sturm- u. Herzensglocken, G. 13; Freiheit u. Minne, G. 21, 2. A. 24; Um die Heimat, R. 23, 4. A. 24; Südmährisches Schrifttum, Essf. 24. •

Szittya, Emil, Essay, Prosa. Berlin, Schlüterstr. 28 III. (79.) **B:** Über die Literatur der Neuen 08; Grausame Geschichten 09; Ecce Homo ulkt 11; Gedichte 13; Die Haschischfülle d. Höllners Henri Rousseau u. Tatjana Jonkoff mischt die Karten 15; Wilhelm Dreßler, Essf. 19; Spaziergang mit manchmal Unnützem 20; Die Gebete über die Tragik Gottes 22; Das Kuriositätenkabinett 23; Klaps, R. 24; Malerschicksale 24. •

Szvitter, Frau Helene, geb. Stein, SDS., Gedichte, Kinderlieder, Märchen, Redaktrice. Hamburg, Ackermannstr. 16 pt. (Danzig $^{21}/_{10}$ 72.)

T.

Tabarelli, Hans von, Roman, Nov., /. Innsbruck, Kolingasse 4/I. ($^{6}/_{7}$ 93.) ( )

Tafatscher, Franz, ♆, Nov., Lit.w., /, Regierungsrat, GymnDir. Kufstein.

(Telfs in Tirol $^{6}/_{11}$ 69.) B: Aloys Weissenbach 21.

Tagger, Theodor, DB., DÖSchG., SDS., ₮, Roman, Drama. Wien III, Baumgasse 26. (ebda $^{26}/_{6}$ 91.) B: Der Herr d. Nebeln, Lyr. 17; Die Vollendung eines Herzens, R. 17, 5. A. 19; Psalmen Davids 18; Der zerstörte Tasso, Ausgew. Ged. 19; Auf der Straße, R. 20; Harry, Dr. 20; Annette, Dr. 20 (beides aus dem Zyklus: „Die Komödie vom Untergang der Welt"); Kapitän Christoph, Dr. 21; Te Deum. ( )

Talhoff, Albert, DB., ⌂, Dchtg. Ludwigshöh b. Starnberg a. See. (Solothurn $^{21}/_{1}$ 88.) B: Nicht weiter — o Herr! Dr. 20; Passion, Dchtg., 21; Sintflut, Dr. 22; Der rote Ignaz, R. 22.

Talhoff-Meyer, Albert, s. Talhoff, Alb.

Tamerlan, s. Schwangart, Friedr.

Tamm, Traugott, Roman, Dr. phil., Vorstmitgl. d. Hebbelstiftg. Ratzeburg, Abrahamsberg 3. (Eddelak $^{23}/_{10}$ 60.) B: Üb. den Ursprung d. Rumänen 92; Im Lande der Jugend, R. 05, 10. A. 20; Im Lande der Leidenschaft, R., 1.—3. A. 06; Im Föhn, Erz., 1.—5. T. 07; Gül Hanum, R., 1. u. 2. A. 07; Auf Wache u. Posten, R. 09; Die Hingstberger, R. 13, 3. T.; Geert Holdts Brautschau, R. 20, 1.—5. T.; Die zwei Nationen, R. 20, 1.—5. T.; Haus Thormälen, R. 22, 1.—5. T.

Tamme, Georg, ✍, Aphorismen, Hofbuchhändler. Dresden, Nürnberger Platz 3 III. (Breslau $^{28}/_{7}$ 56.) B: Denkmünzen u. Denkzettel f. alle Tage d. Jahres 95, 4. A. 08; 365 Gedanken, Alltägliches u. Nichtägliches 09; Die Welt als Lebenszwang, Eine Daseinsbetrachtung in zwanglosen Gedanken u. Glossen 19.

Tandem, Felix, s. Spitteler, Carl.

Tandler, Max (Pſ. Kurt Tanner, Marcell Tortosa, Maxim. Schirmer). Wien III, Daponteg. 3. (ebda $^{17}/_{7}$ 74.) B: Theaterstücke u. Nov. ( )

Tannenbaum, Eugen, BP., RP., Kritik, ⁄, ₮, Dr. phil., Bühnenverlag Ahn & Simrock. Berlin W 30, Heilbronner Str. 22. (Offenbach a. M. $^{9}/_{11}$ 90.) B: Friedrich Hebbel und das Theater 14. H: Kriegsbriefe deutscher u. österreichischer Juden 15; Landsturm, Lr. v. d. Front 15.

Tanner, Ilse-Dore, s. Oelkers, Elsa.

Tanner, Kurt, s. Tandler, Max.

Tantalus, s. Heinemann, Herm. Olaf.

Tänzer, Arno, s. Tanzer, Aron.

Tänzer, Aron (Pſ. Arno Tänzer), ♙, †, ✍, ⌂, ⁄, Dr. phil., Kgl. Rabbiner, Red. d. „Jyr. Wochenschrift". Göppingen. (Preßburg $^{20}/_{1}$ 71.) B: s. G.-K.

Tanzmann, Albert Bruno. Hellerau. (Alt-Horniz, Sachsen $^{1}/_{11}$ 78.) B: Denkschrift z. Begründung e. deutschen Volkshochsch.; Jahrb. d. deutsch. V.-H.-Bewegg. Was zum Liede reifte, G.; D. Rettung d. Schopenhauerschen Philosophie; Neue Deutung des Nibelungenliedes. H: Zeitschrift „Deutsche Bauernhochschule" und des „Hakenkreuz-Jahrweisers".

Tardel, Hermann, neue dtsch. u. vergleich. Lit.✍, Volkskunde, Dr. phil., Prof., StudR. Bremen, Altmannstr. 31. (Güstrow $^{22}/_{6}$ 69.) B: s. G.-K.

Tartaruga, Ubald, Reg.-Rat, Oberpolizeirat a. D., Redakteur, Direktor des „Wiener Parapsychischen Instituts". Wien XVIII, Gentzgasse 132. (ebda $^{18}/_{9}$ 75.) B: Über 50 Bücher, darunter: Die Mönche von Czenstochau 12; Barbara Ubryk 15; Hände hoch! Skn. 16; Detektiv Frank, Erzn. 16; Der Wiener Vitaval 13; Bitt schön, Herr Wachmann! Skn. 17; Im Zwielicht des Lebens, Skn. 17; Polizei- und Kriminalgeschichten, Erz. 17; Polizeihumoresken, Erz. 18; Detektivgeschichten, Erz. 18; Alles auf den Kopf gestellt! Skn. 19; Die Tochter des Milliardärs, R. 19; Aus der Mappe eines Polizeibeamten 19; Alt-Wiener Guckkastenbilder, Skn. 19; Aus dem Reiche der Mystik u. Magie 20; Kriminaltelepathie u. Retroskopie 21; Das Medium Megalis in Schweden 22; Aus dem Reiche des Hellsehwunders 24. H: „Wiener Parapsychische Bibliothek".

Taesler, Clemens, ₮, Religs-, Lit.- u. Kulturꟷ, ♙, unitar.-freireligiöser Pfr., Dozent der Philosophie. Frankfurt a. M., Eckenheimer Landstr. 39 II. (Breslau $^{28}/_{6}$ 87.) B: Freireligiöse Lieder u. Sprüche 12, 2. A. 15; Zwischen den Toren der Ewigkeit, G. 19; Eine freireligiöse Trauerfeier 19; Freier Geist u. Glaube, G. 23, 2. A. 23; Die Freireligi-Gemeinde Frankfurt a. M. (gegr. 1845), ihr Wesen und Wollen 23, 2. A. 23; Seele, Willensfreiheit, Unsterblichkeit Gott, Sinn der Welt als philosophische Probleme 23. H: Bresl. „Akad. Blätter", W.-S. 08—09; Bresl. Akad. Musenalmanach f. 1909 08; Dahn-Festschrift 09; „D. Schwarze Brett", Leipzig, W.-S. 09 bis 10; Student. Taschenb. f. d. Univ. Leipzig, 4. A., S.-S. 10; „Der Freireligiöse", Jahrg. 1—4, 13/16.

Tau, Max, SDS., Lit.✍, Lektor i. Fr.-Lintz-Verlag, Trier. Hamburg, Schlüterstr. 74 . ($^{10}/_{1}$ 97.) B: Bruno-Arndt-Buch 20, 2. A. 24. H: Die deutsche Novelle (Bücherei zeitgenössisch. Dichtg.) 20 Bde. 23, 2. A. 24; Die Stillen, Dichtungen u. Bekenntnisse, 3. A. 23; Hermann Stehrs ges. Werke IX 24; Czepko von Reigersfeld, Mythische Schriften 25; Deutsches Prosadichtungslesebuch 25.

Taube, Max, Politik, Organisationskunde, Redekunst, ♙, Verlags-Dir., Chef-Red. Berlin-Schöneberg, Wartburgstr. 16. (Braunsberg $^{26}/_{5}$ 82.) H: Ztschr. „Lebenskunst", Organisationskunde, Rede-

kunst, Schrifttum, „Deutscher Sonntag". **B:** Handlungsgehilfen u. Sozialdemokratie 10; 600 Jahre Geschichte des Bäckergewerbes im Osten 11; Handbuch für Organisation, Agitation, Redekunst 24.

Taube, Otto, Freiherr von, Roman, Novelle, ♆, Übersetzgn., Dr. jur. et phil. **Gauting,** Oberbayern, Gartenpromenade 18. (Reval, Estland $^{21}/_{8}$ 79.) **B:** Verse, G. 07; Gedichte u. Szenen, G. 08; Neue Gedichte, G. 11; Der verborgene Herbst, R. 13, 2. A. 20; Zur Frage deutsch. Siedlung auf neuerworbenem Gebiete, 17; Russische Märchen, M. 19; Adele und der Dichter, R. 19; Die Löwenpranke, R. 21. **H:** von Freifrau Helene v. Taube: Am russ. Hof in den Jahren der deutschen Reichsgründung 20. **Ue:** Blütenkranz d. Heiligen Franziskus v. Assisi 05, 2. A. 08, 3. A. 21; William Blake: Die Ethik der Fruchtbarkeit 07; Gabriele d'Anunzio: Auf den Tod eines Vernichters, Dchtg. 06; Giov. d. Boccaccio: Leben Dantes; Luis de Camões: Ausgewählte Sonette; Don Pedro Calderon de la Barca: Der Schulze von Zalamea, Dr. 22.

Taufstein, Louis, DB., ⊙. Berlin-Friedenau, Kaiserallee 137. (Wien $^{8}/_{8}$ 70.) **B:** Kusinchen, Schw. 15; Herrschaftlicher Diener gesucht, Schw. 16; Der fidele Geiger, Optte. 18; Hazard, Optte. 19; Polizeistunde, Schw. 20; Eine gewöhnliche Frau, Schw. 21; Steuerflüchtling, P. 21. ( )

Taunus, Till vom, s. Clobes, Heinz Wilh.

Tauscher, Hermann (Bs. Herm. Karl Paul), Nov., ⊙, ✓, ♆, ✠. Altenburg, Thür., Nordstr. 12 I. (Friedrichshaide-Ronneburg $^{29}/_{8}$ 54.) **B:** D. Philosoph v. Rauda 01, 2. A. 04; D. Retterin v. Digny, Dr. 15; O du heilige Einfalt! Hum. 18. **H:** Schriften von Gerstäcker, A. v. Winterfeldt u. a.

Taylor, William, s. Jühling, Johs.

Tecklenburg, August, ♛, ♆, ✠, Rektor. Göttingen, Lotzestr. 38. (Uslari, Solling $^{24}/_{11}$ 63.) **B:** Dtsch. Gesch. (m. Weigand) 96, 17. A. 21; Bild. a. d. Gesch. uns. Heimatlande 08; Gesch. v. Göttingen u. Umg. 97; Schule u. Heimat 09, 3. A. 22; Bildender Gesch.-Unterr. 04, 2. A. 21; Methodik d. Gesch.-Unterr. 05; Gesch. d. Provinz Hannover f. Lehrer usw. (m. Dageförde) 06, 3. A. 21; Quellen-Lesebuch z. Gesch. d. Prov. Hannover 07; Hannoveraner, Braunschweiger u. Oldenburger im Kriege gegen Frankreich 1870/71 08, 2. A. 10; Aus der Siegfrieds- u. Nibelungensage 08, 5. A. 20; Göttingen in s. hist. Entwicklg. 10; Hilfsbuch f. d. Geschichtsunterr. (m. Querfurth) 12; Gesch. d. Göttinger Brauwesens 14; Der Göttinger Hainberg 21; Mariaspring und Plesse 21; Geschichten, Sagen, Denkmale des niedersächsischen Berglandes 22. **H:** Protokolle des Vereins f. d. Gesch. Göttingens 92/07: Förster Flecks Kriegsfahrt u. Gefangensch. in Rußland 1812 bis 14 07, 2. A. 11; Deutscher Sagenschatz 3. A. 19; u. a. ( )

Tegernsee, Otto von, s. Hartmann, Otto.

Teggers, Heribert, Roman, ♆, Lehrer. Goch, Rheinl., Grewersweg 8. ($^{17}/_{8}$ 93.) **B:** Sonne u. Sehnsucht, Ged. 20; Gedanken stiller, glücklicher Stunden, G. 20; Heimatstürme, eines niederrheinischen Kulturr. 24; Glaube nicht, du seist vergessen 24. •

Teich, Walther, SDS., Drama, Nov., Kritik, ✠, ♆, Dr. phil., Studien-Assessor. Hamburg-Langenhorn 2, Wördenmoorweg 103. (Hamburg $^{19}/_{8}$ 94.) **B:** Die Gefangenen, Sp. 21; Thll auf Korsika, Nn. 21; Thylbert, Dr. 24; Meister Schlich, Schw. 24.

Teichmann, Frau Hedwig, AEB., Belletrist., Dir.-Gattin. Müglitz, Mähren. (Buchbergstal, Schles. $^{20}/_{}$, 75.) **B:** Aus meinem Königreich 11; Die Perlenhändlerin 13; Die Madlmühle 16; Es war einmal ein Prinz, Waldfrieden 19; Wenn Jug. u. Liebe einsam sind 20; Mona Lisa 20; Joh. Böhns Himmelsleiter 20; Sudetenland 21. ( )

Teichmann, Wilhelm (Niklaus Bruch), Elsäß. ♛ u. Literatur, Dr. phil. Stadtbibliothekar. Karlsruhe (Baden), Adlerstr. 25. (Glogau i. Schles. $^{20}/_{8}$ 65.) **B:** Ich warte, R. 17; Ausklang, R. 21; Straßburg, Ein Städtebild, Bl. 22.

Tellmar, M., s. Pochhammer, Marg.

Telmann, Franz, s. Metelmann, Diedr. Franz.

Telschow, Frl. Margarete, DSch., ✠, Jgdschrift., Frauenfragen, Volksschullehr., Schriftl. d. Ztschr.: Treuhilde. Berlin N 58, Schönhauser Allee 29. (Chicago, N.-A., $^{28}/_{11}$ 69.)

Tempelten, Frau Martha Josephine Margarete, AEB., Novellistik, ♆. Berlin W, Spichernstr. 24. (ebda $^{13}/_{8}$ 81.) **B:** Der König mit der Seidenschnur; u. a. Nov. 21.

Tempo, Hieronimus, s. Reese, Willy.

Tempsky, Eugen v., Roman, Nov., **Ue:** E. Rittergut Baara b. Schmolz, RB. Breslau. (Maserwitz $^{4}/_{}$, 55.) **B:** Des Bruders Weib, R. 00; E. guter Rat, R. 01; D. Gastgeschenk, R. 04. **Ue:** Luida, Zwei Sünder, R. 04; Franz Norris, Der Octopus, R. 06; D. Getreidebörse, R. 09.

ten Hompel, Adolf (Wicking t. H. u. Hermann Wahrober), Rechts-, Kultur-

und Geschichts..., schöne Literatur, Drama, Dr. jur. Rechtsanwalt und Notar. Münster i. Westf., Hohastr. 18. (Recklinghausen $^{18}/_{6}$ 74.) **B:** Jndexbewegung und Kulturgesellschaft 08; Über den Ursprung 09; Das Kölner Osterdienstags-Protokoll (unter dem Pseudon. Athanasius) 09; Recht, Weltanschauung u. Praxis 10; Sturmflut, Schicksalstrag. (unter dem Pseudon. Hermann Wahrover) 23; u. a. **H:** Grenzfragen.

Teplitz, M. B. von, s. Bauer, Max, Berlin-Friedenau.

Tepp, Max, Pädagogik, Lanz. Wendehof, Holtorf, Post Hollenstedt, Kreis Harburg-Elbe. (Hamburg $^{12}/_{6}$ 91.) **B:** Bis vor Paris, Erz. 17; Die neue Schule 19, 3. A. 23; Vom Sinn des Körpers 19, 3. A.; Der Leib 19; Fidelfumfei 19, 3. A.; Das Heer der Sonne 20, 3. A.; Der Galgen 20; Meeresfahrt des Wendekreises 20; Gimpelgampel, Volkstänze 20, 2. A.; Zur Heimat, E. 20; Die Tanzbuben 21; Die Vernunft des Leibes 22; Das Hohe Lied von meiner Härte und meiner Süße 22; Bocksprünge, Burschentänze 22; Matthäus Evangelium 23; Tandaradei, Volkstänze; Nie Danzschoß, Volkstänze. **Ue:** Frühling u. Sommer-Länze; Das Tor, Lesebuch 21.

Teranus, B. E., s. Zapp, Arth.

Terentius, Lorenz, s. Lorenz, Feltz.

Terno, Emil, Kultur- u. Kunstw, ⊙, ✠, Direktor d. städt. Altertumsmuseums. Schleswig, Lange Str. 37. (Breslau $^{24}/_{12}$ 52.) **B:** Fünfundzwanzig Jahre 91; Norddeutschlands Vögel 91; Normal-Schreibschule 99; Die Nixe 10; Manstein allzeit voran 11; Der Morgen tagt 14. *

Terramare (Eisler-Terramare), Georg, DB., DÖSchG., ⊙, Rom., Nov., Drama, Dr. phil. Wien, Favoritenstr. 4. (ebda $^{2}/_{12}$ 89.) **B:** Brutus, dram. G. 06; D. Stadt der Verheißg., M. u. Gleichnisse 08; Goldafra, dr. G. 10: Die ehemals waren, Nn. 11, 2. A. 12: Die Mächtigen, Einakt. 11; Gräfin Godiva, Dr. 13; Der Liebesgral, R. 13, 2. A. 14; Des Odysseus Erbe, Tr. 14; Die stille Stunde, Kont. 14; Mutter Maria, Dr. 16: Matthias Graudeggers Erlebnis, Erz. 20; Ein Spiel von der Geburt des Herrn, den Hirten und den Königen, Sp. 20; Das Mädchen von Domremy 21 II; Die goldene Brücke, Kom. 21; Ein Spiel vom Tode, Sp. 22; Hirschkampf, Sch. 22; Die Stimmen am Wege (Ein Buch um Franz von Assisi) 23; Erfüllung, Dr. 23.

Tertius, Reimarus, s. Reimer-Ironside, Edm.

Tesdorpf, Paul Hermann, ✗, Medizinw, Lit.w, Kritik, ♆, ⊙, Politik, Dr. med., Prakt. Arzt u. Spezialarzt f. psych. u. Nervenleiden. München, Galeriestr. 22. (Rio de Janeiro $^{23}/_{8}$ 58.) **B:** vgl. G.-K.

Tesdorpf, Frau Therese geb. Sickenberger (vorm. Pf.: Th. Singolt), ♆, Skizze, Nov., Lit.w, Kritik, **Ue:** FEI, Privatlehrerin. München, Galeriestr. 22. (Weiherhammer, Oberpfalz $^{16}/_{1}$ 53.) **Ue:** Perrault, Feenmärchen 12; u. a. *

Teßmer, Erich, Völkische u. Jugendbewegung. Görlitz, Löbauer Str. 37. (Breslau $^{1}/_{1}$ 96.) **B:** Vaterland, G. 20; Deutsche Jugend, Sglp. 22; Lodert, ihr Flammen, Freiheitssänge 24; Völkischer Trotz, Geb. 25. *

Teßmer, Hans, RP., /, Kritik, Roman, Dramaturg der Sächsischen Staatsoper. Dresden-A., Wiener Straße 63. (Charlottenburg $^{28}/_{1}$ 95.) **B:** Profile u. Phantasien, Essays 20; Anton Bruckner, Monogr. 21; Der klingende Weg, R. 23; R. Schumann, Monogr. 24.

Tetzel, Karl, ASB., Jugendschr., Nov., Erz., Rezens., Zeichner. Berlin-Zehlendorf (Wannseebahn), Potsdamer Str. 30. (Berlin $^{18}/_{11}$ 57.) **B:** D. Stimme des Himmels, Erz. 99; Richtet nicht, Erz. 02; Verirrt u. heimgefunden, Erz. 03; Papst u. Kaiser, Erz. 11; Das Rätsel, Erz. 16.

Tetzlaff, Arthur, Lit.w, Dr. phil., Verlagsbuchhdlr. Zehlendorf-West b. Berlin, Herderstr. 14. (Prenzlau $^{3}/_{11}$ 71.) **B:** D. Shakespeare-Bacon-Frage in ihrer hist. Entwickelg. bis z. heut Stande 96; D. Kindergestalten bei d. engl. Dramatikern vor Shakespeare u. bei Shakespeare selbst 98. **H:** Zeitschrift für das gesamte Eisenbahnsicherungswesen.

Tetzner, Frau Lisa, Prosa, Märchenerzählerin, Rezitatorin. Jena, Katharinenstr. 9. (Zittau, Ober-Lausitz $^{10}/_{11}$ 94.) **B:** Vom Märchenerzählen im Volke 22, 3. A.; Aus Spielmanns Fahrten u. Wandertagen 22, 1. A.; Im Land der Industrie zwischen Rhein u. Ruhr 23, 1. A.

Teut, s. Plawina, Oswald.

Teutenberg, Adolf, SDS., /, Lit., ♌, ✉, ⚓. Berlin NW 40, Lehrter Str. 48. (Emmerich a. Rh. $^{26}/_{8}$ 80.) **B:** Üb. Christentum u. Sozialismus 07; Zur Psychologie d. Militarismus 08; D. Freilicht-Bühne 09 VIII; Zeitgen. Dokumentbücher: Über Annexionspolitik, Das Neue Europa, Amerika ohne Maske 17. **H:** „Die Schatzkammer" 20/21; Stimmen a. d. Goethe-Lande 21; Didaskalia, Blätt. d. Erkenntnis 21. **Ue:** Marc. Emants-Haag, Der Leute wegen, Sch.; Militärs, Sch.; Liebesbriefe, Lsp.; Die Macht der Dummheit, Sch.; Wenn das Mysterium spricht, Sch.

Teutgen-Horst, Frl. Constanze, Nov., Roman, Skizze, Erz., staatl. geprüfte Lehrerin. Landsberg a. Warthe, Böhmstr. 11. (Friedeberg-Neumark $^{27}/_{6}$ 60.) **B:** Gewagtes Spiel, R. 10.

Teutoburg, s. Brunner, Armin.

Teweles, Heinr., PA., O. Prag, Stadtpark 19. (ebda $^{12}/_{11}$ 56.) B: D. Schauspielerin, Sch. 81; Kampf um d. Sprache 84; D. Armen, R. 85; Presse u. Staat 86; Eherecht, Lsp. 86; Schule d. Frauen, Lsp. 87; Ring des Polykrates, Lsp. 88; Gesellschafterin, Lsp. 89; D. hundertste Geburtstag, Festsp. 91; Mein Papa, Schw. 93; Joh. Strauß, Festsp. 94; Demetrius (v. Hebbel) bearb. u. ergänzt 95; Volksfreund, Sz. 98; Beitrag zur Goethefeier in Prag 99; Harzreise u. and. Fahrten 04; D. Romanschiff, heitere Liebesgesch. 10; Der Roman Goethes 18; Wenn die Schwalben heimwärts ziehn, ein Gedenkblatt für Karl Herloßsohn 20; Goethes erstes Mädchen 22; Erinnerungen an Josef Willomitzer 22; Die Kette, drei Einakter 23. H: Prager Dichterbuch 93.

Tews, J., Geschäftsführer d. Gesellschaft f. Volksbildung, Hrsg. d. Volksbildung. Berlin NW., Paulstr. 20. (Heinrichsfelde $^{10}/_{6}$ 60.) B: s. G.-K.

Thalhammer, Hans, DOSchG., ASV.; Literatur- u. Musikgesellsch. Wien, Belletristik, F, O, P, /, W, ♫, ●, Fachlehrer, Schriftst. Lilienfeld, Nd.-Österr., Dörflpromenade 14. (Freiland $^{9}/_{7}$ 92.) B: Stille Blüten, G. 12; Geschichten aus der Heimat, Erz. 12; Waldesrauschen, G. 18; Nach Oberammergau, Reisebeschreibung 22; Dorle, R. 23; Das Singen meines Blutes 24. H: Verschlungene Pfade, Anthologie 20; Heimatjahrbuch 24.

Thaer, Eva, SDS., Roman, Novelle, F, Dr. phil., Oberlehrer. Hamburg 39, Sierichstr. 122. (Charlottenburg.) B: Der dunkle Grund, Nn. 23; Die blauen Augen, M. 24. *

Theele, Joseph, Dr. phil., W, Lit.W, Bibl.-Wiss., Bibliothk. a. d. Univ.- u. Stadtbibl. Köln a. Rh., Kunibertskloster 19. (Halle a. S. $^{8}/_{4}$ 89.) B: s. G.-K. Mitarb: Unsere Bücherei, Jugendschriftenkatal. 21.

Theen, Heinrich, ✓, ✉, V, ✉, W, Nov., /, Lit. Seeholz b. Holsdorf i. Schleswig. (Ruhwinkel i. Holst. $^{12}/_{2}$ 82.) B: Geschichte der Bienenzucht in Schleswig-Holstein 13.

Theile, Willi, ASV., RV., Volks- u. Weltwirtschaft, Finanzpolitik, Dr. jur., Chefred., Leit. d. Berl. Red. auswärt. Blätter. Berlin SW 68, Kochstr. 4. ($^{18}/_{12}$ 90.)

Theilhaber, Felix A., Dr., Sozialhygien., Sexualwissenschaft u. Roman, Arzt. Berlin-Wilmersdorf, Uhlandstr. 63. (Bamberg $^{8}/_{9}$ 84.) B: Der Untergang der deutschen Juden 11, 2. A. 24; Beim roten Halbmond in Tripolis 12; Das sterile Berlin 13; Preisschrift der Gesellschaft f. Rassenhygiene 14; D. Juden im Weltkrieg 15; Schlichte Kriegserlebnisse 16; Jüdische Flieger im Weltkrieg 18, 2. A. 24; Herzlworte, ein Brevier 19; Das Weib 20; Dein Reich komme, e. chiliastischer R. 23. *

Theiß, Frl. Anna, F, O, /, Nov., Kritik. Darmstadt, Riedlingerstr. 33. (Groß-Gerau $^{27}/_{4}$ 60.) B: Saitenklänge, G. 94; Höhen u. Tiefen, G. 03; Skn. u. anderes, Prosa 04; Pinche, Einakt. 08; Im Redaktionsbureau, Kom. 08.

Thelemann, Max, W, Lit.W, Legende, Dr. phil., Feuillet.-Red. d. Bayer. Volkszeitg. Berlin-Schöneberg, Hauptstr. 100 III. (Berlin $^{21}/_{10}$ 90.) B: Credo, Sp. a. d. alten Berlin 22; Legenden v. Unserer Lieben Frau 23; Maria unter den Föhren 24.

Thenan, Hans Georg, RP., SDS., F, O, Lit.W, O, ⚓, Schriftst. Leipzig, Eilenburger Str. 26 II. (Steina im Eschopautale $^{17}/_{2}$ 75.) B: Dämmernde Welten, G.; Harzeszauber, Poet. Reisebilder; Weihe des Lebens, G.; Born der Weisheit (Vierzeiler). ()

Theophil, Franz, s. Jedrzejewski.

Therese, Prinzess. v. Bayern, Kgl. H. (Vf. Th. v. Bayer*), ●, V, ✉, Dr. phil. h. c. München, Palais Odeonsplatz 4. (ebda $^{13}/_{11}$ 50.) B: Reiseeindrücke und Skizzen aus Rußland 85; Über den Polarkreis 89; Meine Reise in d. brasil. Tropen 97; Reisestudien aus dem westlich. Südamerika 08 II. H: Des Prinzen Arnulf von Bayern Jagdexpedition in den Tian-Schan 10.

Theuermeister, Robert (Vf. Karl Albert Schöllenbach), Kinderliteratur, F, Lebensreform, Volksschullehrer u. Stadtjugendpflege. Weißenfels a. S., Kugelberg 57. (Lünkewitz, Kr. Zeitz $^{24}/_{3}$ 82.) B: Unser Körperhaus 09, 5. A. 18; Wenn Ihr nicht werdet wie die Kinder 10; Von Steinbeil u. Urne 11, 3. A. 18; Im Märchenlande 12; Vom Luftballon zum Zeppelin 13; Wilm Heinrich Berthold, R. 16, 5. A. 19; Der heimliche König, R. 19, 3. A. 20; Blauäugelein 20; Frisch auf 20; Wenn ich ein Vöglein wär 22; Am Brunnen vor dem Tore 22; Spiele: Hans u. Michel, D. Arme u. d. Reiche; Frau Zukunft 23; Die Heimat in alter Zeit 24; Am Osterwasser 24. H: Kristnacht, ein Weihnachtssp. v. Dr. H. Herrig; Kinderzeitung f. geist. Austausch: „Für unsere Kinder".

Theunert, G., s. Grothe (-Mahé), Rich.

Thiede-Paris, Fr. Maria. Wernigerode a. H., Schöne Ecke 6 I. (Berlin 51.) B: Klein-Richard, M. 06; Frühlingsgötter 05; Hannas Geheimnis, R. 10; Brautschau d. Fr. Jutta Sch. 13; Der Eltern Blut, R. 17; Aria 19; Exzellenz v. Goethe u. Christiane Vulpius, Sch. 21.

Thiel, Peter, Politik, ✉, /, Diplom-Kaufmann, Reichstags-Journalist, Hrsg. d. „Grundstücksmarkt mit „Subhastations-

Anzeiger für das Deutsche Reich". Berlin-Niederschönhausen, Schloßallee 19. (Reusrath $^{12}/_{3}$ 70.) B: Opernführer 02; E. Opfer d. Liebe, Erzn. 05; Des Schicksals Tücke, R. 05; Führer für Bad Kösen 11; Praktischer Ratgeber für Grundstückskäufer u. -verk. 17; Privat- oder Staatsbetrieb? Die bureaukratische Entartung der Reichshauptbank 24.

Thiel, Walter Adolf, jetzt: Hartenau-Thiel, Gert W. A.

Thiele, Adolf, PA., ASV., Humor, Red. d. „Hanauer Zeitung". Hanau a. M. (Halle $^{14}/_{11}$ 57.) B: Flüchtlinge u. a. Hum. 90; Hobelspäne 90; Kater Mauz 03; Das verhängnisvolle Osterei u. a. Hum. 07; Biedermeier-Geschichten 07; Lustige Geschichten 08; Exzellenz auf Reisen u. a. Hum. 11; Ein boshafter Spaßvogel u. a. Hum. 12; Ein geheimnisvolles Verbrechen 20. ()

Thiele, Adf. Eberh., /, Ö, ✗, O, Dr. med., Stadtschularzt. Chemnitz, Barbarossastraße 14. (Halberstadt $^{11}/_{11}$ 67.)

Thiele, Heinrich (Pf. Walter Treu), Epos, Kulturskizze, Nov., ♆, Bauinsp. a. D. Dresden-A., Zöllnerstr. 35. (Sonnenburg, Brandenb. $^{29}/_{7}$ 49.) B: Blumensträuße, G. 12; Göttliche Komödie u. Teufelsspuk, G. 12; Üb. Freimaurer u. Jesuiten 12; Balladen u. Lieder 13; Florentina, e. Sang auf Frauenlieb' u. Treue 13; Eichenruhmeskranz 13; Germanenbund u. politische Folgebriefe 14—22. ()

Thiele, Marg., s. Absbagen, Margarete.

Thielemann, Otto, BA., ÜB., SDS., Redakteur. Braunschweig, Fasanenstr. 13. (ebda $^{29}/_{1}$ 91.) B: Der Schwärmer von Bazancourt, R. 21, 3. A. 24; Reingott der Mensch, R. 24.

Thiem, Paul, Ö, O, Roman, Kunstmaler. Starnberg b. München, Villa Thiem. (Berlin $^{3}/_{11}$ 58.)

Thiemann, Aug., ♆, /, städt. Bibliotheks-Inspektor. Düsseldorf, Stockkampstr. 47. (ebda $^{19}/_{5}$ 75.) H: Weihnachten im Dichtermund 02—21 VI, 3. A. 22; Die Kriegszeit im Dichtermund 14f. II; Briefe uns. Krieger 15 II; Weihnachten in d. Kriegszeit, G. u. Lr. 15; Verlobung u. Hochzeit im Dichtermund 22; Geburtstag u. Taufe 23.

Thieme, Friedr. (Pf. F. Clemens, H. Römer), BB., SDS., /, O. Jena, Knebelstr. 11. (Burgstädt $^{23}/_{11}$ 62.) B: (s. 00): E. Millionendiebstahl d. 19. Jahrh. 00; D. Fall Gembalsky, Krim.-R. 01; Der Offizialverteidiger u. D. Flucht ins Gebirge, Krim.-Nn. 03; Exzellenz Pumpernickle, Schw. 03; Stimmen d. Zeit u. d. Herzens, G. 04; D. einzige Zeuge, R. 05; D. Flucht d. Kassierers, Krim.-Nn. 05; Uns. Schiller 05; Ernst Abbe, Lebens- u. Charakterbild 05, 2. A. 09; Dr. Ohlhoffs Geheimnis, Krim.-R. 06; Der Einäugige, Krim.-R. 06; D. Kapuzinerpredigt geg. d. Monisten 08; Kriminalhumoresken 11; Das Probestück u. a. Hum. 11; Finstere Gewalten u. a. Erz. 11; Die Weihnachtskiste u. a. Hum. 11; Durch wessen Hand, Krim.-R. 15; Das Diamantenauge, R. 16; Kriegshumoresken 16; Das verlassene Dorf, R. 19; Die Mutter seines Kindes, R. 22; An der Schwelle des Glücks, R. 23; D. Diamantenkoffer, R. 24.

Thiergen, Curt (Pf. Kurt Wildmann), DB., ♆, O, /. Dresden, Stephanstr. 38. (ebda $^{18}/_{3}$ 78.) B: Dorian Gray, O. 09; D. arme Margaret, O. 11; D. Stunde kommt, Bst. 15; D. Forsthaus, Bst. 15; Wein, Erben, Optte. 19; Frl. Bürgermeister, Optte. 20; Haremsgesch., Optte. 21; Baluta-Mädel, R. 21; dasselbe, Optte. 21; Goldmine, R. 21. ()

Thies, Hans Arthur, RP., SDS., Novelle, Essay, Gedichte, /, Dr. phil., Redakteur. München, Brienner Str. 8e. (Hannover $^{27}/_{11}$ 93.) B: Die Gnadenwahl, Erz. 19.

Thieß, Frl. Ida (Pf. Adyr Seyth), ♆, gepr. wiss. Lehrerin f. höh. Mädchensch. u. Deklamatorin. Charlottenburg-Westend, Kirchenallee 20. (Berlin.) B: Traumeskinder, erz. D. 91; Tropfen im Meere, e. M. f. Erwachs. 04; Gloria in excelsis Deo, Gedanken üb. Gott u. Welt 10; Hjalmar, e. Nordlandgesch. 15; Sal and Sigl Kulturgesch. Betrachtung 24.

Thieß, Frank, Roman, Essay, Dr. phil., Anschrift: durch J. Engelhorns Verlag. Stuttgart. (Eluisenstein b. Uexkuell in Livland $^{14}/_{8}$ 90.) B: Die Stellung der Schwaben zu Goethe 15; Der Tanz als Kunstwerk 19, 11.—15. T. 23; Lucie Höflich, Monogr. 20; Der Tod von Falern, R. 21; Die Verdammten, R. 22; Angelika ten Swaart, R. 23; Gogol u. seine Bühnenwerke, Essay 22; Das Gesicht d. Jahrhunderts (Briefe an Zeitgenossen) 23; Der Leibhaftige, R. 24.

Thiessen, Johannes, Politik, Roman, Dchtg., Dr. jur., Stadtrat a. D., Verbandsdir. Berlin-Lichtenrade. (Neu-Holzkrug $^{11}/_{8}$ 83.) B: Kindheit, Erinnerungen 17, 31. T. 20; Der preuß. Militarismus 19; Der Jüngling, Dchtg. 21; Der Friedensvertrag v. Versailles, Dchtg. 21.

Thimme, Adolf, Volkskunde, Ψ, Dr. phil., Prof. Göttingen, Hanßenstr. 26. (Dorf Elbingerode $^{20}/_{4}$ 57.) B: Lied u. Maere 96; Das Märchen 09; Im Märchenlande der Kindheit 24.

Thimme, Friedr., ♔, Dr. phil., Bibl.-Dir. Berlin-Friedenau, Kaiserallee 69. (Grimderode $^{12}/_{3}$ 68.) B: s. G.-K.

Thom, Andreas, s. Cimarich, Rudolf.

†**Thoma**, Hans, Prof., Wirkl. Geh. Rat, Exz., Dir. der Kunsthalle. Karlsruhe,

B., Hans-Thoma-Str. 2. (Bernau, Schw. $^{2}/_{10}$ 39.) B: Im Herbst des Lebens, ges. Erinnerungsblätter 09, 10. A. 15; Allerlei Möglichkeiten; Blätter zur Pflege d. überpartell. relig. Lebens 17; Im Winter des Lebens 19; Die zwischen Zeit u. Ewigkeit unsicher flatternde Seele, 17. A. 19; Seligkeit nach Wirrwahns Zeit 18. 12. A. 20; Gedichte u. Gedanken 19; Wege zum Frieden 19; Biblische Geschichten in alem. Mundart 21; Jahrbuch der Seele 22. H: Chronos, Immerwährender Bilderkalender 11.

Thomann, Frau Berta (Pf. B. Saturny), Roman, Nov., Doktors-Gattin. Graz, Sackstraße 19. (Wildon $^{20}/_{10}$ 57.) B: Das Ganserl, R. 02; Sein Wille, Erz.; Aphroditens Zauber, R.; Akkorde in Moll, Rn.; D. Künstlers Golgatha, R.; Der Armendoktor, Erz.; Die Einzelnen, R.; Verglimmende Gluten, R., 2. A.; Am Glück vorbei, Rn.; Lulu Ueelli, R.; Zwei Frauen, Der Wohltäter; Don Juan v. Wörriboffen; Schloß Strahlegg; Rote Liesel; Raub der Wellen; Seines Vaters Blut, R.; Auf fremdem Boden, R.; Der schöne Halyna, R.; Das Recht der Geschlechter, R.

Thomas, A., s. Merten, Thomas.

Thomé, Frl. Marga (Pf. Camilla Werner), Erz., Lehr. Kenn b. Trier, Rheinl. (ebda $^{10}/_{9}$ 89.) B: In der Stille 19, 2. A., 4.—8. T., 20; Die heiligen zwölf Nächte 20; Das unsichtbare Reich 22; Der Wanderweg des Fabian Unruh 23.

Thommen, Frau Elisabeth, SFS., Red. d. „Schweizer Kindergarten". Davos, Villa Erica. ($^{10}/_{4}$ 88.) B: Das Tannenbäumchen (3 Frauenbilder); Evas Weg, R. 25.

Thommen, Frl. Martha (Pf. D. H. Wagner), Dchtg., Skizzen, /, Nov. Basel, Mittlere Str. 32. (Zeglingen, Baselland $^{20}/_{10}$ 83.)

Thompson, William, s. Rubiner, Wilhelm.

Thöne, Johs., ⚓, Dir. d. Albertbundes. Oberelvenich b. Euskirchen. (Düsseldorf $^{10}/_{11}$ 84.) B: Ästherik der Landschaft; u. a.

Thonhofer, s. Schoeppl, Hugo.

Thormann, Werner E., RVB., Neuere dtsche. Lit.☙, Kultur⚓, Dramaturgie, Kunst- u. Theaterkritik, Politik, Dr. phil., Feuilletonredakteur der Augsburger Postzeitung. Augsburg, Schäzlerstraße 15. (Frankfurt a. M. $^{8}/_{1}$ 94.) B: Karl Immermann u. d. Düsseldorfer Musterbühne 20; Prophetische Romantik 20, 2 A. 24; August Strindberg 21. H: Soziale Ged. 13; Im Jubel des geschlossenen Rings, Ged. 20.

Thörner, Otto, ⚒, Lehrer. Chemnitz i. S., Ulmenstr. 39. (ebda $^{10}/_{6}$ 73.) B: Kriegsdichtungen aus dem Sachsenlande 16; Sonne, ich grüße dich!, G. 21.

Thossan, O. Eugen, s. Anthes, Otto.

Thran, Georg, DB., Kaufmann. Königsberg i. Pr., Maraunenhof, Ottokarplatz 2. (ebda $^{20}/_{10}$ 74.) B: Fräulein Frosch, Rn. 00; Anker u. Kette, R. 08; Die Raubritter, R. 10; D. Pfeffersack, Lsp. 12; Alte Märchen f. neue Bühnen 15; Knabe oder Mädchen, Schw. 15; Hanna, Tr. 15; Die Barfußtänzerin 16; Preuß. Ordnung 16; Spielzeug, Sch. 18; Karton 13, Sch. 18; Spekulation, Lsp. 18; Doktor Täuflig, Schw. 19; D. Heimkehr, Schw. 19; D. blonde Affe, Optte. 21; Hoheit d. Wanderbursch, Optte. 22; D. Meisters Visavis, B. 22; D. toten Perlen, Optte. 23; D. gute Schmöker, Schw. 23; Tantchen, Lsp. 23; Modegirl, Optte. 24.

Thrasolb, Ernst, s. Tressel, Jos. Matth.

Thulcke, Margarethe, ASB., DB., Red. Berlin W 30, Freisinger Str. 3. (ebda.) B: Lebensbilder 08; Ingomar, O.; Marut, O.; Schneekönigin, MSgsp.; Eine Ehe, Sch.; Von d. Landstr. d. Lebens, R.; Feuertänzerin u. and. ind. Dchtgn.; Das Auge Gottes, O.; Galoschen des Glücks, Optte.; Libellen-Hochzeit; Om-Ind. Mystik 25 II; Rätsel d. Lebens 25; Jeva, Dr.

Thurandt, Alfons, s. Meyer, Alfr. Rich.

Thurón, Stanislaus, s. Steiner, Carl.

Thürnau, Carl Hagen, DB., ⚒, Nov., Roman, Drama, Dr. phil. Berlin-Südende, Hermannstr. 6. B: Mira, R. 19; Das ferne Leuchten, R. 22.

Thurnwald, Richard, Privatdozent. Berlin, Universität. (Wien $^{15}/_{6}$ 69.) B: s. G.-R.

Tiaden, Heinrich, SDS., Trier, Adelheidstr. 12. (Witten, Ruhr $^{9}/_{1}$ 78.) B: Pipin Magnus der Querkopf, R.; Die siebenfache Sünde, R.; Der Dämon Asmo Luzi, R.; Auf heißem Boden, R.; Harm Tiaddens seltsame Zeit, R.; Am Liebeshof Napoleons, R.; Burgenzauber an der Mosel; Gegen den Strom, Sch.; Der Heeresliferant, Kom.; Vom Hauch des Lebens, R.; O du schreckliche große schöne Zeit! R.; Das eiserne Geschlecht, R.; Vom sonnigen Tag, R.; Lieder eines Toten, R.; Ein Abend in einer Eifeler Spinnstube, Bst.

Tiedje, Johannes, Politik, Schlesw. Landeskunde, völkische Minderheiten, Freimaurerei, Ministerialrat im Reichsminist. des Innern. Berlin-Steglitz, Miquelstr. 31. (Skrydstrup, Nord-Schleswig $^{7}/_{10}$ 79.) B: D. Zustände in Nordschleswig 09; D. dtsch. Freimaurerei 13; D. kirchenfreie Evang. 14; D. dtsch. Note über Schleswig 20; Die Nordmarkpolitik Bismarcks in amtl. Urk. 24 II. H: D. Selbstbestimmungsr. d. Völker; Grundt-

vigs Schriften zur Volkshochschule in Auswahl.

Tiefbohrer, Prof. Dr., s. Gumppenberg, Hanns Frhr. v.

Tiessen, Frau Hildegard, geb. v. Hippel (schreibt u. d. N.: H. v. Hippel), Roman, Nov. Charlottenburg, Kantstr. 164. (Hannover $15\frac{1}{4}$ 72.) **B:** Des Nächsten Ehre, R. 03, 3. A. 08; Schweigt u. geht, Nn. 04; Sei so wie ich, R. 07; D. unbekannte Gott, R. 13; Siedler, Nn., 2. A. 22.

Tiger, Theob., s. Tucholsky, Kurt.

Till Eureidi, s. Dietz, Curt Reinh.

Till vom Taunus, s. Clobes, Heinz Wilh.

Till von der Oder, s. Clobes, Heinz Wilh.

Tille, Armin, SDS., ♛, Dr. phil., ArchivR., ArchDir., Red. Weimar, Lottenstr. 10 II. (Lauenstein $26\frac{1}{2}$ 70.) **B:** s. G.-K.

Timian, s. Burggraf, Otto.

Timidier, Dr. O., s. Scheuer, Oskar.

Timmen, Wilhelm, ✠, Dr. phil., Pfarrer. Eutin, Holstein, Pionierstr. 44. (Haselünne, Bez. Osnabrück $26\frac{1}{2}$ 81.) **B:** Deutsche Sozialpädagogen d. Gegenwart, Pädagog. Forschungen u. Fragen 17; Deutschlands geistiger Neubau, ein sozialpädagogisches Schul- u. Bildungsprogramm 20.

Timmermann, Hans, Erzählung, Lehr. Waidmannslust b. Berlin, Dianastr. 36. (Templin U/M. $1\frac{1}{2}$ 92.) **B:** Fröhlich Finden, Erz. 23.

Timpe, Ferdinand, Skizzen, Novellen, Grotesken, Doz. f. d. juristischen Staatsprüfungen. Charlottenburg, Mommsenstr. 18. (Hamburg $23\frac{1}{12}$ 85.) **B:** Wendepunkte, Bd. 137/138 d. Sammlung Silbergaule. •

Tintophonius, Dr., s. Weisfert, Jul. Nik.

Tinzmann, Rudolf Erhard, ♆, ♂, /, Kritik, Lehrer. Wedersdorf b. Braunau i. B. (Braunau $19\frac{1}{4}$ 84.) **B:** Bunte Blüten 07; Lyrischer Roman u. a. G. 09; Frühlingstraum, Sch. 13. ( )

Tirio, Alicandro, s. Joß, Viktor.

Tischer, Gerhard, Dr. phil., Herausg. d. „Rheinischen Musik- u. Theater-Zeitung" und Leiter des Musikverl. Tischer & Jagenberg G. m. b. H. Köln-Bayenthal, Kastanienallee 20. ($10\frac{1}{12}$ 77.)

Tischer, Irma, s. Tunas, Myrrha.

Tischner, Rudolf, SDS., Theoret. u. Reformmedizin, Okkultismus, Dr. med. München, Ditlindenstr. 18. (Hohenmolsen $3\frac{1}{4}$ 79.) **B:** s. G.-K.

Titus, A., s. Blos, Wilh.

Tlučhoř, Al., Dr. (Ps. A. Th. Sonnleitner), Erz., ✠, ♆, B.-S.-Dir. Perchtoldsdorf, NÖstr., „Auf d. Sonnleiten". (Daschitz, Böhm. $21\frac{1}{4}$ 69.) **B:** D. Bauernfranzel 07, 2. A. 10 (holl. 13); Eltern-Konferenzen I—VIII 10, 2. A. 21; Die Grille (2. A. Lotti) 11, 2. A. 24; Der Universal-Erbe 12, 2. A. 24; Das Märchen in der Seele des Kindes 13; Suggestion d. Objektes 14; Die Höhlenkinder (I: im Heimlichen Grund, II: im Pfahlbau, III: im Steinhaus) 18, 52. A. 24; Haus der Sehnsucht, R., 16. A. 22; Die Hegerkinder von Aspern, 1.—41. T. 23, 2. A. 24; D. Hegerkinder i. d. Lobau, 1.—36. T. 23; Von Schönheits Gnaden, G. 1.—5. T.

Toeche-Mittler, Konrad, Staatswissenschaft, Dr., Inhaber von E. S. Mittler & Sohn. Berlin SW 68, Kochstr. 68/71. (ebda $7\frac{1}{12}$ 69.) **B:** Üb. preuß. Strompolitik des 17. u. 18. Jahrh. 91.

Toeche-Mittler, Siegfr., ♿, ✠, Dr. Charlottenburg, Berliner Str. 95. (Berlin $18\frac{1}{12}$ 76. **B:** D. deutsche Kriegsflotte u. d. fremden Seemächte 12, 13, 14, 7. A.; Unsere Auslandskreuzer 15, 4. A.; Ein Jahr im Kampfe 15, 8. A.; Das zweite Jahr im Kampf zur See 16; Die deutsche Kriegsflotte u. die fremden Seemächte 16, 3. A.; $2\frac{1}{2}$ Jahre Verluste unserer Feinde zur See 17; Das dritte Jahr im Kampf zur See 17, 2. A.; Das vierte Jahr im Kampf zur See 18; Halbstorks die Flagge 22.

Tögel, Fritz, ♆, Nov., ♂, Kritik, Lit., Dr. phil., StudR., Schriftl. d. Monatsschr. „Neues Land". Rochlitz, Sa. (Leipzig $21\frac{1}{12}$ 88.) **B:** Empor!, G.; Sonnenwärts! G.; Vom Gastmahl des Lebens, Nn.; Das Problem d. Erziehung b. Gottfried Keller; Anleitung z. Selbststudium d. Lit.-Gesch.; Zar Peter der Große, Dr.; Licht! Liebe! Leben!, Freie Andachtsreden. ( )

Tölle, Hermann, RV., Politik, /, Theater u. Kunstkritik, Red. Halle a. S., Martinstr. 17. ($4\frac{1}{2}$ 96.) **H:** Der deutschen Jugend Frühlingsbuch 21. •

Toller, Ernst, SDS., DB., ♂. Ständ. Adr. durch Gust. Kiepenheuer Verlag, Potsdam. (Samotschin $1\frac{1}{12}$ 93.) **B:** Die Wandlung, Dr. 19, 25. T. 24; Der Tag des Proletariats, Chorwerk 20; Requiem den gemordeten Brüdern, Chorwerk 20, 6. T. 24; Masse Mensch, Dr. 21, 14. T. 21; Die Rache des verhöhnten Liebhabers, Lsp.; Die Maschinenstürmer, Dr. 22, 12. T. 24; Gedichte der Gefangenen, G. 21, 6. T. 24; Der Hinkemann, Dr. 23, 24. T. 24; Der entfesselte Wotan, Kom. 23, 8. T. 24; Das Schwalbenbuch, Dchtg. 23, 10. T. 24.

Tomaszewska, Anna, s. Blos, Anna.

Tomaseth, Heinz Julius, ♂, ♆, ✠, /, Dr. phil., Prof., Kustos a. D. der Albertina. Wien XIX, Eroikag. 7. (ebda $23\frac{1}{2}$ 71.) **B:** Sommermärchen 96; Die vier Bücher des armen Thoms 00; Die Sinkenden, Dr. 02; Die Tändelnden,

Tragikom. 04; **Winterernte**, Tr. 11; **Der letzte** Strahl, Satyrspiel 11; u. a.

Tomicich, Hugo, Musik, Kapellmstr. u. Komponist. Berlin W 30, Eisenacher Str. 121. (Beglia in Jugoslavien $^{20}/_{11}$ 79.) **B:** Welches Werk Rich Wagners halten Sie für d. beste? 99; Von welchem Werke R. Wagners fühlen Sie sich am meist. angezogen? 03; Führer durch Puccinis „Mad. Butterfly" 08; Führ. d. Smareglias „Istrianische Hochzeit" 08; Führ. d. Smareglias „Die Falene" 14. **Ue:** Cesi, Methode f. d. Studium d. Klaviers 08.

Topel, Friedrich Wilhelm (Topelius), BF., Pädag. u. schöngeist. Lit., Schuldir. u. Oberlehr. a. D. Kolberg i. P., Wernerstr. 11. (Lauenburg i. P. $^{8}/_{6}$ 64.) **B:** Die Schöne Magret, Sag., Dchtg. ()

Toepel-Fredersdorff, R. H. (Pf. Hans Fredersdorff), RB., Roman, Nov., Kritik, ♛, Reiseschilderung, Theater, Feuilletonred. „Schwäbischer Merkur" Stuttgart. (Grimma $^{3}/_{12}$ 93.) **B:** Der Herr aus der Rabengasse, R. 19; Der Bürgermeister auf dem Kanapee, R. 20; Die Jagd der Damen Pütteköwer, Erz. 22; Zur Neujahrszeit am „Schwarzen Grat" 24.

Topelius, s. Topel, Friedr. Wilh.

Toran, Frl. Antonie, DSch., ✆. Berlin-Halensee, Kronprinzendamm 4. (Berlin $^{7}/_{4}$ 64.) **B:** Der gold. Schlüssel, Sch. 02; Albwin u. Rosamunde, Dr., 1. Teil 06, 2. Teil 21.

Toran, Frl. Marie, ASV., ✆. Berlin-Halensee, Kronprinzendamm 4. (Berlin $^{20}/_{12}$ 67.) **B:** Vor dem Lebensfest, Dr. 04; Herrenmoral, Sch. 09; Der Eremit, Tr. 09.

Torenburg, Erwin Erich (Pf. Ottomar Ralph Hohenstein), ASV., SDS., ♜, Roman, Kritik, Chefred. v. „Bühne u. Volk". Düsseldorf 52, Jahnstr. 22 u. Oldenburgische Landeszeitg. Oldenburg i. O. (Düsseldorf $^{16}/_{6}$ 96.) **B:** Stunden der Inbrunst, Verse 20; Liebesopfer, R. 21; Letzte Steigerung, Verse 23.

Torge, Frau Else, geb. Ritter, ✆. Marburg i. H. (Kassel $^{27}/_{3}$ 85.) **B:** Ringeleins Insel, R. 11; Das Urteil des Salomo, Sch. 11; Das Schicksal einer Frau, G. 13; Kaiser, Volk und Totentanz, G. 16. ()

Tornius, Valerian, SDS., RP., Lit. u. Kulturw, Roman, /, **Ue:** R, Dr. phil. Leipzig-Connewitz, Windscheidstr. 33 I. (Rubinek $^{28}/_{8}$ 83.) **B:** Wir Balten 06; Gestalten u. Träume, G. 06; Goethe als Dramaturg 08; Woldemar Sacks, Charakterskizze 09; Schöne Seelen (D. Empfindsamen in Darmstadt) 10, 2. A. 20; Klapperstorchs Ende, Kom. (m. Traut) 11; D. gold. Christus, R. 12; Salons I/II 13, 5. A. 24; Goethe über sich selbst 13; D Balt. Provinzen 15, 3. A. 17; Kavaliere 16, 3. A. 23; Abenteurer 18; D. Dame 20; D. ästhetische Tee 21; Elisa, R. 24. **H:** Casanova „Memoiren" 24; Boccaccio „Dekameron" 24. **Ue:** Arzybaschew, Novellen 09; Amphitheatrow, Der gelbe Paß, R. 12; Gusjeff-Orenburgsky, Novellen 13.

Torrund, Jasiy, s. Moje, Josepha.

Tortosa, Marcell, s. Tandler, Max.

Tostetten, H. v., s. Herrmann, Norbert.

Toth, Karl, roman. Lit. u. Kultur, Nov., **Ue:** FEIS, Dr. phil., Prof. Wien V, Ramperstorffgg. 5. (Sternberg $^{1}/_{4}$ 82.) **B:** D. franz. Gesellsch. d. 18. Jahrh. I 18, II 21; Von roman. u. deutscher Kultur, Essays 21; Biscuit de Sèvres, R. 22; Weib und Rokoko in Frankreich 23; Rokoko, ein Dornenkranz von Novellen 23. **H:** Kleine Amalthea-Bücherei I. Reihe, Bd. 1—6 20; II. Reihe, Bd. 1—6 22; Dante, Göttl. Komödie, ital. u. deutsch 21 III; Vor dem Sturm, Erinnerungen an Franz Ferd. v. Österreich II., von seinem Privatsekretär 24. **Ue:** Caylus, Kutscher Wilhelm 19; Franz v. Assisi, Legenden 20; Cervantes, Rinconete 20; Beckford, Vathek 20; Fürstin P. v. Metternich, Erinnerungen v. Hofe Napoleons III. (Eclairs du Passé) 22; R. Lopez de Haro, Gebenedeit bist du, Maria, R.; José Más, Orgie, R. 24.

Touaillon, Frau Christine, Lit.♛, Dr. phil., Dozentin a. d. Univ. Wien XVIII, Michaelerstr. 29. (Iglau $^{27}/_{1}$ 78.) **B:** Der deutsche Frauenroman d. 18. Jahrh. 19. **H:** Altwiener Bilderbuch 09.

Tovote, Heinz, PA., BB., ♛, Roman, Nov., ✆. Berlin-Schöneberg, Salzburger Str. 14. (Hannover $^{18}/_{4}$ 64.) **B:** Im Liebesrausch, R. 90, 55. A.; Fallobst, Gesch. 90, 25. A.; Frühlingssturm, R. 91, 33. A.; Der Erbe, R. 91, 25. A.; Ich, R. 92, 26. A.; Mutter! R. 92, 26. A.; Heimliche Liebe, R. 93, 38. A.; Das Ende vom Liede, R. 94, 36. A.; Heißes Blut, R. 95, 35. A.; Abschied, R. 98, 29. A.; (seit 00): Die rote Laterne, R. 00, 22. A.; Frau Agna, R. 01, 23. A.; D. letzte Schritt R. 03, 29. A.; Sonnemanns, R. 04, 20. A.; Klein Inge, R. 05, 19. A.; In der Irre, R. 03, 20. A.; Ich lasse dich nicht! Dr. 05, 4. A.; Hilde Langerow u. ihre Schwester, R. 06, 28. A.; Nicht doch! . . ., R. 08, 38. A.; Frl. Grisebach, R. 09, 30. A.; Lockvögelchen, R. 10, 20. A.; Zu B'fehl! Gesch. e. Liebe, R. 13, Durchs Ziel!, Renn R. 14, 23. A.; Aus einer deutschen Festung im Kriege 15; Nimm mich hin! R. 16, 28. A.; Die Scheu vor der Liebe, R. 21, 30. A.; Brautfahrt, R. 23, 15. A.; Süße Gaudi, R. 23, 16. A.; Um Eveline, R. 24, 10. A. **Ue:** Maupassant Yvette 94, 18. A.

Towska, Frau Kory (Pseud. f. Kory Elis. Rosenbaum), SDS., **DB.**, Humor, ♜, ✆, /, ℓ. Wien VIII, Floriani-

gasse 23. (Berlin.) B: Literar. Karneval 03; Im Bunde die Dritte, Lsp. 03; Michael Kohlhaas, Lsp. 03; Parodist. Schelmenstreiche 06; Olly-Dolly-Dicky 06; Von Gottes Gnaden (Filou), R. 08; Die Hosen des Herrn v. Bredow, Sch. 08; Tantris d. Narr, Travestie 09; D. Fingerhut, Lsp. 10; D. Chauffeur, Lsp. 14; Aladdin u. d. Wunderlampe, M.-Sp. 17; Ali Baba u. d. 40 Räuber, M.-Sp. 18; Dämon Frauenseele, R. 20; Der Prinz v. Hysterien, R. 21; Harun-al-Raschid, M.-Lsp. 21.

Trabold, Rud., SES. Chambéry, Savoie, 10 Rue de Boigne. (Bern $^{24}/_{1}$ 78.) B: Stolze Träume, G. 01; Zwei Dächer, R. 11; D'Spraach, Lsp. 14; Die Herrin von Wulatten, R. 20; Im Widerschein, R. 21; Recht Liebi rostet nid, Lsp. 21; Hurni-Fritz, Sch. 21.

Tralow, Johannes, DB., Dramaturgie, Oberregisseur am städt. Schauspielhaus. Frankfurt a. M., Unterlindau 52 I. ($^{8}/_{1}$ 88.) B: Gastmahl zu Pavia, Dr.; Inge, das Drama einer Liebe, Dr.; Peter Fahrs Modelle, Sch.; Kain — der Heiland, R.; Die Mutter, Dr.; Die Oresteia (nach Aischylos) 22.

Tränckner, Christian, Pädagogik, ✝. Schleswig, Pastorenstr. 3. (ebda $^{7}/_{1}$ 72.) B: D. biblische Poesie 02; Ein fröhlicher Bursch, Liederbuch 04; Vom Recht der Kunst auf die Schule 05; Grimms Sagen, Ausw. 07; Gedichte 10; D. Poesie in der Präparande 14; Über Heimatfeste 22; Vom Geist d. wahren deutschen Volkshochschule 22; Der Heilige, e. Festspiel 22. H: Der Schleswig-Holsteiner, Zeitschrift 20—22; Die Truhe, Iter. Jahrb. f. Schleswig-Holstein, 1.—3. Jahrg. 21—24; Schleswig-Holsteinisches Liederbuch 22, 3. A. 24; Nis Puk, schlesw.-holst. Volkskalender, 1. Jahrg. 23, 2. Jahrg. 25. •

Tränkner, Helene, s. Helbig, H.

Trapet, Augustin, ✍. Koblenz-Ehrenbreitstein a. Rh., Am Teichert 112. (Koblenz $^{9}/_{1}$ 56.) B: Kaiser Wilhelm I. 97; Gedankenspäne e. Sonderlings 98, 2. A. 99; Deutsche Sprache u. deutsches Leben 98.

Trapp, Eugen, StudR. a. Neuen Gymnas. Regensburg, St. Emmeram-Hofapotheke, Pfauenq. 10. (Steinweg-Regensburg $^{24}/_{1}$ 84.) B: Ottavio Cotognos Internationales Postkursbuch aus dem Jahre 1623 12; Aus Regensburgs Vergangenheit 20; Die Regensburger Reichstage 21; Oberpfälzische Dorfchronik 23; Die Finsterthaler, Erz. 24; Regensburg in Geschichte u. Kunst 24. •

Traub, Gottfried, Politik, ✝, ⊡. D. lic. theol., Pfarrer a. D., Schriftsteller. München-Solln, Wolfratshauserstr. 14. (Mielingshausen $^{11}/_{1}$ 69.) B: Bonifatius 94; Kritik des kathol. Sozialismus 02; Frohbotschaft 07; Die Wunder i. Neuen Testament 08; Ethik u. Kapitalismus 09; Staatsschriftent. u. Volkskirche 11; Ich suchte Dich, Gott 12; Gott u. wir 12; Gott u. d. Welt 13; Aus suchender Seele 13; Kampf u. Frieden 14; Schwert u. Brot 15; Aus der Waffenschmiede 15; Heimatsieg 16; Heimatsieger 17; Das Volk steht auf 17; Technik d. Rede 17; u. a. H: Christl. Freiheit 05—18; Eiserne Blätter; München-Augsburger Abendzeitung seit 21.

Traubt, Valentin, ♀, ◇, 𝒻, Lehrer. Kassel. (Fulda $^{22}/_{1}$ 64.) B: Bonifatius, Volksschr. 91; Auf einsamem Pfad, G. 92, 2. A. 94; Seelenliebe 93; In Sturm u. Sonnenschein, G. 93; Leute vom Burgwald 02; Schafft frohe Jugend! 04; Bergheimer Mädel, R. 04; Lehrer Korn, R. 06, 3. A. 07; Stille Winkel, Erzn. 07; Gedichte 09; Schaffen u. Wirken 10; Der letzte Grenadier, R. 12; Am Schießrotried, R. 12; Ein Liebestraum, R. 12; Kulturkunde 13. Die Steinfeldbauern, R. 13; Die Winkelbürger, R. 17; Aber he?, Erz. 19; Kraft der Tiefe, R. 24; Im Sonnfeldhaus, R. 24.

Trausil, Hans, ♀, ◇, Essay. München u. Neuyork. Anschrift: durch Dresdner Bank, München. (Röblingen am See $^{12}/_{1}$ 90.) B: Heilige Nacht, Märchensp. 22; Stille Feste 22; Die Landstraße zu den Sternen 23; Ein Zweig vom Schlehdorn, Anthologie irischer Dichtungen 23. Mitte: R. M. Rilkes ins Englische.

Trebitsch, Arthur, ♀, Prosa. Wien IV, Wohllebeng. 9, im Sommer: Sulz-Stangau, N.-Ö. (Wien $^{17}/_{4}$ 80.) B: Galileo Galilei, Tr. 01, 2. A. 20; Gedichte 01 (beide Pf. R. Stibert); D. Fall Ferdinand Gregori u. Siegfried Trebitsch, e. Beitr. z. deutsch. Literaturgesch. unserer Zeit 14; Antaios I: Aus Max Dorns Werdegang, II: Gespräche u. Gedankengänge 16; Friedrich d. Große, e. offener Brief an Thomas Mann 16; Geist u. Leben 17, 2. A. 20; Seitenpfade, G. 17; Drei Vorträge mit Zwischenstücken 17; Geist u. Judentum 19; Die böse Liebe, R. 20; Wort u. Leben 20; Aus d. Ratsherrn Johannes Teufferius Lebensbeschreybung, d. erste Capitulum, R. 20; Deutscher Geist oder Judentum, d. Weg d. Befreiung 23; D. Geschichte meines Verfolgungswahnes 23. H: Deutscher Geist aus Österreich, Dichterische Bekenntnisse; Nikolaus Lenaus geistiges Vermächtnis 20. •

Trebitsch, Siegfried, Novelle, Roman, Ue: FE. Wien XIII, Maxingstr. 20. (ebda $^{21}/_{11}$ 69.) B: Genesung, R. 01; Weltuntergang, Nn. 02; Das verkaufte Lächeln, Nn. 04; Ein letzter Wille, Dr. 05; Das Haus am Abhang, R. 05; Tag-

wandler, Nn. 09; Des Feldherrn erster Traum, N. 10; Ein Muttersohn, Sch. 11; Wellen u. Wege, G. 13; Gefährliche Jahre, Sch. 13; D. Tod u. die Liebe, Nn. 14; Spätes Licht, R. 18; Die Frau ohne Dienstag, N. 19; Frau Gittas Sühne, Dr. 20; Die Last des Blutes, Nn. 21; Der Geliebte, Dr. 22; Das Land der Treue, Dr. Ue: Georges Courteline; Bernard Shaw.

Trebitsch-Stein, Frau Marianne, SDS.. ⁄, Kritik, ⚷, ℋ. Ue: EF. Wien IX, Spitalgasse 31. (ebda $^{26}/_{12}$ 83.) Ue: John Luther Long, Madame Butterfly, N. 10; R. L. Stevenson, „Der mysteriöse Fall des Dr. Jekyll und Mr. Hyde", R. 24. H: T. G. Smollet, Roderich Random, R. 14 II; Wiener Sagen 24; Irische Märchen 25.

Trebla, Carl, s. Lovski, Carl Alb.

Trebor, A. v., s. Austerlitz, Rob.

Treitel, Richard, BBJ., SDS., Theater- u. Varietérecht, Musikerrecht, Kinematographie und Urheberrecht, Dr. jur., RA. Berlin, Cuxhavener Str. 14. (Betsche $^{27}/_{10}$ 79.)

Tremel-Eggert, Kuni, s. Eggert, Kuni.

Trenkler, Albrecht, ○, Prosa. Dresden-Weißer Hirsch, Rißweg 27. (Basel $^{12}/_{6}$ 00.) B: Erlösung, Dr. 21; Die Unterredungen mit d. Satan, Prosa 21; Der Überbalg, Kom. 22; Allerseelen, Der Fremdling 22; Die Komödie des Erfolges, Sch. 23; Soviel Liebes — Soviel Leides, Sp. 24; Auf halber Höhe, Sch. 24. Beard: Das laute Geheimnis 23. *

Trenkler, Frau Elisabeth, geb. Sieber (Trenkler-Sieber), ASV., ○, ♀, Nov., Kapellmstr.-Gattin. Dresden-Weißer Hirsch, Rißweg 27 I. B: Die Wunderschale, Zauberm. 05; Luise, Königin v. Preußen 10; Kämpfende Herzen, R. 13; D. schönste Weihnachtsgeschenk, SoloLsp. 14; Übertrumpft!, Einakter 16; 's Müller-Lenel, Bst. 16; Ein Husarenstreich, Einakter 16; Burg Friedlinde, R. 20.

Trenkler-Sieber, s. Trenkler, Elisab.

Trentini, Alb. v., Roman, Drama, Dr. jur., MinR. Wien III, Beatrixg. 16. (Bozen $^{10}/_{6}$ 78.) B: D. große Frühling 08; D. Sieg d. Jungfrau 10; Lobesamgasse 13 11, 2. A.; Comtesse Tralala 11, 4. A.; D. letzte Sommer 13, 3. A.; Stunden d. Lebens, Nn. 13, 2. A.; Unser Geist 16, 2. A.; Candida 16; Ehetag 20; Deutsche Braut 21; Goethe, d. R. von s. Erweckung; 23 Paradies, eine Tragödie 24; D. Geburt des Lebens 24.

Treseburg, H., s. Schonermark, Otto.

Tressel, Jos. Matthias (Pf. Ernst Thrasolt), SDS., Volksaufartung, Schriftst. Berlin-Weißensee, Gürtelstr. 8. (Beurig, Saar $^{12}/_{1}$ 78.) B: De profundis, G. 08, 5. T. 22; Stillen Menschen, G. 09, 4. T. 23; Witterungen der Seele, G. 11, 5. T. 23; Lit. u. lit. Erziehungsaufgaben 12, 2. A. 20; Gottlieber eines Gläubigen, G. 21, 3. T. 23; Mönche u. Nonnen, G. 22; Die schöne arme Magd, G. 22; In memoriam, G. 22; Behaal meech liew, G. 22. H: D. Efeuranken 08/12. Begr u. H: d. „Heiligen Feuers" 13/15.

Treu, Max, SDS., Roman, Novelle, rechtswissenschaftliche und historische Arbeiten, Redakteur, Geschäftsbevollmächtigter. Hamburg 23, Wandsbecker Chaussee 265. (Mittenwalde $^{24}/_{6}$ 63.) B: Das ewige Gericht, R. 06; Weltuntergang, R. 06; Es lebe der König, N. 06; Das Gastmahl des Marschalls von Sachsen N. 09; Unsterbliche Schönheit, N. 11; Menschenlos, N. 20; Bis ins Elend, 23.

Treu, Walter, s. Thiele, Heinrich.

Treubier, E., s. Schliepmann, Hans.

Treuenfels, Werner DB., Wf., ○, ⚷, Roman. Charlottenburg, Knesebeckstr. 3. ($^{3}/_{7}$ 83.) B: Darf die Frau ehebrechen? 21; Die gefesselte Frau, R. 21; Wer ist der Papa?, Hum. Rom. 21; Vetter Sausewind, Optte.

Treupel, Gustav, ✗, Ers., ♀, Gedank. u. Sprüche, Dr. med., Prof., Dir. d. Heilig.-Geist-Spitals. Frankfurt a. M. (Herborn $^{30}/_{4}$ 67.) B: Kräftespiel 21.

Treuter-Cohn, Frau Marie, VA., Roman, Nov., Hum. Berlin-Niederschönhausen, Charlottenstr. 27 Hpt. (Brandenburg a. H. $^{16}/_{1}$ 59.)

Trèves, F. de, s. Laven, Ferd.

Tribunus, s. Schmidt, Leo.

Triebnigg, Frau Ella (Pf. für **Pirkhert**), DDSchG., SDS., ○, ○, ♀, ⁄, ✱, Kritik, Ue: MFArm., Prof.-Gattin. Wien V, Margarethenstr. 103 I. (Budapest $^{23}/_{12}$ 74.) B: Die aus dem Volke, Dr. 05; Vorgesetzte, Dr. 06; Meine Felder, G. 07; Abisag, O. 13; Rosegger u. die Frauen 14; Heimatboden, Nn. 16; Ums Erbe, Ers. 16; Was die Blumen erzählen, Jugendschr. 19; Meister Schicksal, N. 19; Innere Welten, Ers. 24. H: Wolfgang Schmeltzl, Auslese s. Werke 14; Der Kaiser rief, Nn. 16. Ue: Eugen Rakosi, Kiov, Lsp. 06; Mikszáth, Der taube Schmied, Ers. 15.

Trietsch, Davis, Judenfrage, Palästina, Siedlungswesen, Welt-Politik, -Wirtsch. u. -Verkehr. Berlin W 50, Nürnberger Platz 5. (Dresden $^{4}/_{1}$ 70.)

Trippenbach, Max, Lit.-✱, ✱, ev. Pfr. Wallhausen a. Kyffh. (Aschersleben $^{16}/_{2}$ 62.) B: Eman. Geibels Leben, Werke u. Bedeutg. f. d. deutsche Volk 94; Asseburger Familiengeschichte 15; Königshof und Kaiserpfalz in Wallhausen 06; Heimatfest in Wallhausen 08.

Tristan, E., s. Kurtzahn, Ernst Tristan.

Tritsch, Leopold (Pf. Leo Schermann), CC., Hum., ⁄. Wien IX, Liechtensteinstr. 21. (ebda $^{22}/_{1}$ 74.) B: Firma Murks 08;

Allerlei von Herrn Murks 09; **Murks & Schnapper** 10; **Neues von Herrn Murks** 11; **Firma Murks** 14; **Beserl i. Krieg** 17; **Kleine Leut' aus kleiner Zeit** 22.

Trobloff, F., s. Vollbarth, Franz.

Trog, Hans, Kritik, Dr. phil., Feuill.-Red. der „N. Z. Ztg." Zürich, Artenstr. 28. (Basel $^{20}/_{1}$ 64.) **B**: Conr. Ferd. Meyer 97; Jak. Burckhardt 98; Erasmus' Gespräche 07; F. Hodler 18; Hermann Huber 24. **H**: Briefe Jakob Burckhardts an ein. Architekten 12.

Trojan, E(rnst) W(alter) (Pf. Jan Ewert), SDS., RP., Kulturpolitik, Lebensreform, Reise, Wanderung, Heimatkunde und -schutz, Erz., Plaud., Skizze, Szene, ✎, Redakteur. Berlin-Zehlendorf, Karlstr. 15. (Stettin $^{13}/_{1}$ 80.) **B**: Renaissance des Liberalismus („Soziale Kultur") 08; Wanderkunst — Lebenskunst 10; Die Barcarole, N. 11. **H**: F. L. Jahn, „Deutsches Volkstum" 10; Wilh. Schwaner, Sprüche u. Gedanken aus d. Werken ein. Volkserziehers 13; Das Büchlein v. frohgemuteten Invaliden 18.

Trojan, Otto (Pf. Adolf Roberts), Naturalism- u. Faustforschung, Theaterreform, Kritik, Nov., Skizze, ♪, ♡, ♥, Vortragskünstler, Filmschauspieler, Verlagsbuchhändl. München, Burgstr. 15 III. (Stettin $^{8}/_{11}$ 81.) **B**: Ferdinand Avenarius u. Goethes Faust 20. ( )

Troje, Frau Louise, Religionswissenschaft. Königsberg i. Pr., Tiergartenstr. 40. **B**: *ΑΔΑΜ* u. *ΖΩΗ*, Eine Szene d. altchristl. Kunst in ihrem religionsgeschichtl. Zusammenhange 16; Die Geburt d. Mion — ein altes Mysterium (AR XXII) 24; Die Dreizehn u. die Zwölf im Traktat Pelliot, ein Beitr. zu d. Grundlagen des Manichäismus 25. *

Troll, Inge, s. Boc, Ida.

Trotha, H., s. Schweikhardt, Bertha.

Trotha, Wilh. v. (Pf. Ferdinand Frhr. v. Haecklingen), ✈, ⚔, ⚓, Kritik, Politik, Rittm. a. D., Vortragsredner. Berlin-Halensee, Friedrichsruher Str. 11 I. (Weimar $^{7}/_{10}$ 72.) **B**: Lanzen gefällt, Militärhumoresk.; Erbschaft d. Herzens, R.; Graf v. Haeseler unter s. alten Soldaten, Lebensbild; Halali, SportR.; Sport u. Spiele an Bord; Mit den Feldgrauen nach Belgien hinein; Unter dem Halbmond im Weltkrieg; u. zahlr. Erzn. für das Volk u. die Jugend.

Trott. Frl. Magda, VB., ♡. **Mißdroy.** (Freystadt $^{20}/_{1}$ 82.) **B**: Die Wunderblume, Lsp. 09: Der Lohndiener, Lsp. 11; Die Heiratsannonce, P. 12; Auf Pelaufen, R. 12; Das Spiel ist aus, R. 13; Das Perpetuum mobile, P. 13; Treu deutsch, R. 14; Um Herd u. Vaterland, R. 15; Treu der Scholle, R. 15; Söhne d. schwarzen Berge, R. 16; Am Staffin, E. 17; Die Monddistel, M. 18; Die Städteren, R. 19; Schmerzender Lorbeer, R. 20; Die Heimat ruft, R.; Wandernde Seele, R. 21; Freiwild am Rhein, R.; Der Filou, R. 22.

Trübe, Otto, Lit.✍, ♫, ✉, Essay, Musikkritik, Dr. phil., StudR. u. kommissar. Leiter des Oberlyzeums. Dessau, Mendelssohnstr. (Salzwedel $^{29}/_{11}$ 78) **B**: Rudolf Euckens Stellung zum religiösen Problem 04; Gesch. des Hoftheaters zu Ballenstedt 24.

Trud, Ger, s. Sternberg, Gertrud.

Trümpelmann, Max, volkstümliches ♡, Kompos., Pfr. **Neuhaldensleben** i. Th. (Friedrichswerth b. Gotha $^{4}/_{8}$ 70.) **B**: Waldzauber, G. 07; Das Choralmelodienbuch der Provinz Sachsen 08: Ernte, Bst. 10; J. S. Bach u. s. Bedeutg. für d. Choral-Komposition uns. Zeit 11; Hans Sachsens Erwachen, Frühlingssp. 12; Thomas Münzer, Dr. 13; Rose Marie, Sgsp. 21; Blacka, Dr. 21; Die Martinsklause, Dr. 21; Der verlorene Sohn, geistl. Sp. 22; Johann Sturm, Sch. 24; Das Licht der Welt, Oratorium 24.

Trunk, Hans, ✉, SchulR., SchulDir. i. R. Graz, Schillerplatz 5. (Gleisdorf $^{4}/_{8}$ 47.) **B**: Bücher f. d. Sachunterr. i. d. Arbeitsschule 21; Lernschule od. Arbeitsschule? 21; Einführung in die deutsche Wortkunde, 2. A. 23; Schulreform u. Unterricht 23; Ein Brief an die Eltern, 9. A. 24; Erziehung der werdenden Persönlichkeit 24.

Trützschler von Falkenstein, Baron Curt, ASB., Relig.-♫, Dichtg., Privatgel., Hauptmann a. D. **Weißer Hirsch**, Rißweg 58. (Torgau $^{17}/_{1}$ 74.) **B**: Im Geist u. in der Wahrheit 17; Vom Glück 17; Die Lösung der Judenfrage 17; Das explodierende Sein 17; Der polit. Imperativ 17; Freiheit, Sozialismus, Demokratie 18; Die Entscheidung d. Juden 18; Kraft zum Guten 18; Wille zur Weisheit 18; Zum Weltfrieden 18; Darmstadt 19; Vom Urquell der Liebe 19; Vom aufsteigenden Leben 20.

Tscheck, Ewald (Pf. St. Ch. Waldecke), Dichtg., Kult.-♫. Berlin, Planufer 78. (ebda $^{16}/_{1}$ 95.) **B**: Anekdoten von dem Gott 24. *

Tschuppik, Walter, DB., ♡, ✍, ♫, ✈, Red. d. „Prager Tagblattes", Chefred. d. „Neuen Morgenpost". Prag IV—255. (Leitmeritz in Böhmen $^{7}/_{7}$ 89.) **B**: Die Dame in Trauer, Dr. 20; Die tschechische Revolution, polit.-kritische Darstellg 20; „Der Christ u. sein Schatten od. Die Geburt des Juden aus d. Geiste der absoluten Moral", philos.-geschichtl. Werk 23.

Tschurtschentaler, Paul, Nov., Bezirksrichter in Sarntal, Südtirol. (Bruneck, Tirol $^{3}/_{1}$ 74.) **B**: Saitengold u. Lieder, G. 05; Wanderungen 10. ( )

Tucholsky, Kurt (Pſ. Theobald Tiger, Peter Panter, Ignaz Wrobel, Kaſpar Hauſer), SDS., ♌, ♅, /, ⚔, ♌, Dr. jur., Redakt. d. „Weltbühne". Berlin-Charlottenburg, Königsweg 33. ($^{9}/_{1}$ 90.) **B:** Rheinsberg, ein Bilderbuch für Verliebte 12, 60. A. 23; Ignaz Wrobel, Der Zeitſparer 13; Theobald Tiger, Fromme Geſänge 20; Peter Panter, Träumereien an preuß. Kaminen 20.

Tugendhat, Otto, Politik, Sozialpolitik, /, Dr. phil., Verlagsdir. u. Chefredakt. d. Breslauer Neueſten Nachr. Breslau, Borſigſtr. 22. (Biala $^{12}/_{3}$ 80.)

Tumlirz, Otto, ♅, Pſychologie, Dr. phil., tit. ao. UProf. Graz, Köröſiſtr. 3. (Roſenberg, Böhmen $^{27}/_{7}$ 90.) **B:** Aus d. Kriegstagebuche ein. Glückskindes 17; Waffengänge des J.-R. 6 17; Die Roſen der Madonna, Muſikdr. (m. Br. Hardt, Muſik v. Robert Stolz) 20; u. a.

Tummeley, Werner (Pſ. Bernhardy). Berlin W 15, Kaiſerallee 19. (Magdeburg $^{14}/_{4}$ 84.) **B:** Heiliger Abend, Sch. 11: Palmarum, Sch. 12; Die Maske des Grauens, N. 20; Märtyrer der Liebe, N. 21; Das neue Geſchlecht, Dr. 21; Erotiſche Grotesken, N. 22; Der graue Herr, Optte. 22; Der ſanfte Clodomir, Lſp. 23; Heinrich Heine, F.; Der Tod der Irene Straaten, F.; Menſchenland (Schadawana), R. 22; Sieben Nächte, R. 23; Die Abenteuer des George Allen, N. 24.

Tümpling, Kathinka v., ſ. Hartmann, Kath. v.

Tunes, Frau Myrrha (Pſ. f. Irma Tiſcher), ACV., /, Dchtg., Roman, Nov., Sekretärin in Internationaler Frauenliga für Frieden und Freiheit. Genf, Maison Internationale, 6 rue du Vieux Collège. (Dresden $^{24}/_{11}$ 87.) **B:** Makaria, Dr. 09; Die ſteinerne Geiſha, R. 12: Tſunami, Nn. 13; Archaeopteryx 18; Niobide 23; Irrfahrten 23.

Türck, Herm., SDS., ⚓, Dr. phil Weimar, Marienſtr. 2. (Georgenburg in Rußl. $^{12}/_{8}$ 56.) **B:** ſ. G.-K.

Turbus, Fl. ſ. Schilling, Hermann.

Turel, Adrien, SDS., Soziologie u. Pſychoanalyſe. Berlin, Kottbuſer Str. 19. (Leningrad, Rußl. $^{5}/_{6}$ 90.) **B:** Es nahet gen den Tag 18; Selbſterlöſung 19; Wiedergeburt der Macht aus dem Können 21; Chriſti Weltleidenſchaft 23.

Türk, Georg, Roman, Erzählung, Pfarrer. Schwabach, Bayern, Pfarrgaſſe 8. (Kulmbach $^{2}/_{1}$ 83.) **B:** Das Unglückshaus, R., 2. A. 13; Heimkehr, eine Geſchichte aus den Tagen des Friedens 19; Der Bürgermeiſter von Buchheim u. andere Geſchichten 20; Die unſichtbaren Hände, R. 22; Steinkopfs Volksbücherei: Dornenſchlief u. andere Geſch. 23; Der Chriſttagswunſch 23; Die alte Puppe 23.

Turský, Franz, SDS., Alpiniſtik, Dr. phil., Prof. Wien II, Schüttelſtr. 101. (ebda $^{9}/_{9}$ 88.) **B:** Der Großglockner u. ſ. Geſchichte 22; Führer durch d. Glocknergruppe 23; Höhenzauber, Erlebniſſe u. Gedanken ein. Bergſteigers u. Schneeſchuhläufers 24; Führer durch d. Venedigergruppe 24. *

Tutte, Carl, ♅, /, ✓, ♅, Oberlehr. Groß Tſchernitz b. Saaz i. Böhm. (Loboſitz i. Böhm. $^{31}/_{10}$ 75.) **B:** Heimatskunde des politiſchen Bezirkes Saaz 04.

Twardowski, Hans Heinrich v. (Pſ. Paul Bernhard), SDS., Satiren, Parodien. Berlin W 15, Kaiſerallee 210. (Stettin $^{5}/_{1}$ 88.) **B:** Der raſende Pegaſus 18, 2. A. 20; Neue Galgenlieder 21.

Twiehauſen, Oddo, ſ. Krausbauer, Theod.

Tyll, ſ. Kober, A. H.

Tyll, ſ. Siemers, Kurt.

Tyndall, Paul Camill, Dr., Schauſpieler u. Spielleiter, BHD. Groß-Lichterfelde-Oſt, Jungfernſtieg 19. (Wien $^{11}/_{10}$ 89.) **B:** Das gottloſe Buch 23, 3.—5. A. 24.

Tyſon, L., ſ. Singer, Hans Wolfg.

Tzſchirner-Tzſchirne, Hans Erich v., SDS., Dchtg., Roman, Reiſebeſchr., Kaiſ. ottom. Gouv. u. Hptm. a. D. Berlin-Grunewald, Taunusſtr. 7. (Demmin $^{14}/_{10}$ 82.) **B:** Bric-à-brac, N. 05; Die nicht lieben dürfen, R. 07, 30. A. 19; Roſenherz am Rhein, R. 09, 8. A. 15; Das Tagebuch Heinrichs XXXII., R. 10, 6. A. 16; Streifzüge um d. perſ. Golf, 14, 10. A. 17; Der letzte Bär, Ball. 17, 4. A. 19; Die Baralong-Beſtialität, 10. A. 18; Süße Leidenſchaft, Rom. in Lrn. 18, 5. A. 20; In die Wüſte 19, 3. A. 20; Sterbende Seelen, R. 21; Über d. Zuſammenbruch 21; Philoſophie der Liebe 21.

U.

Ubaldus, ſ. Bator, Hans.

Uebelacker, Theowill, Bankangeſtellter, ♅. Augsburg, Schießgrabenſtr. 34. (Nürnberg $^{31}/_{3}$ 91.) **B:** Sankt Überall, G.; Nürnberger Legenden.

Uebelhör, Max, ACV., SDS., RB., Roman, Reiſe, Dr. phil. Konſtanz, im Tägermoos. ($^{27}/_{6}$ 81.) **B:** Frankreichs finanz. Oligarchie 15; Syrien im Krieg 16; Die goldene Republik, R. 20, 5. T.; Die malteſiſche Hochzeit 23, 5. T.; Einer gegen Millionen 23, 5. T.; Sieg ringsum! (Die Romane ein. Abenteurers von Ehre) 23, 5. T. Traugott od. Deutſchland über Alles, R. **H:** Osman. Lloyd, Konſtantinopel 16—17; **Ue:** Prosper Mérimée.

Ubell, Hermann, Kunſtgeſchichtl. Eſſay, ♅, Dr. phil., Konſervator u. Muſeums-Dir. Linz a. D., Muſeumſtr. 14. (Graz

$^{3}/_{8}$ 76.) **B:** Vier Kapitel vom Thanatos 03; Stundenreigen, Geb. 03; Praxiteles 03, 2. A. 04: Phidias 04: Zur Ikonographie der Florianslegende 04; D. griech. Tragödie 05. ()

Ueber Wasser, Walter, SES., ✝, ☾, ☊, /. Im Moos Riehen b. Basel. (Hamburg, März 98.) **B:** Reden mit einem Kinde, Prosa.

Udels, Dr., s. Ziel, Victor.

Uhde, Waldemar, plattd. ✝ u. Erz. aus d. Börde, Kaufmann. Groß-Germersleben, Bez. Magdeburg. (ebda $^{31}/_{3}$ 76.) **B:** Himmelsfnettelken, G. 07; Anno Dreizehn, R. 13, 2. A. u. d. T.: Der wollte keine Knechte 14; Dat Russenjahr, Erz. 13; Hoer un Heimat, R. 16, 2. A.: Wittenföhr, R. 21. ()

Uhde, Wilhelm. Berlin SW 47, Hagelberger Str. 11. (Friedeberg i. N. $^{30}/_{10}$ 74.) **B:** Am Grabe der Medicäer 99; Savonarola, Sch. 01; Vor den Pforten des Lebens, R. 02; Perikles 02; Gerd Burger, R. 03; Paris 04: D. alte Fritz 05; Henri Rousseau 11, 2. A. 23; Die Freundschaften Fortunats, R. 21; Das flammende Reich 21. **H:** Die Freude I 20.

Uhde-Bernays, Herm., SDS., deutsche Lit.♛, Kunst♛, Dr. phil., Prof. Starnberg, Oberbay. (Weimar $^{21}/_{10}$ 73.) **B:** D. Mannheimer Shakespeare 02; Catharina Regina v. Greiffenberg 03; Rothenburg 07, 2. A. 10; Ausf. Feuerbach 10; K. Spitzweg 12, 16. A. 20; Henriette Feuerbach 12. **H:** Ans. Feuerbachs Vermächtnis, 6. A. 10; desf. Briefe an s. Mutter 11; Lübke-Wickenhagens Grundriß d. Kunstgesch., 15. A. 20; Winckelmann, Schr. z. Kunst 13. ()

Uhden, Karl, WB., Roman, Pastor. Hannover, Sallstraße 97. (Hildesheim $^{3}/_{4}$ 64.) **B:** Die unter Sankt Andrees, R. 11; Der neue Amtsrichter, R. 12; Die beiden Schiefertafeln, R. 14.

Uhden, Richard, Geographie. Braunschweig, Schunterstr. 4. (ebda $^{1}/_{4}$ 00.) **B:** Erdteile sind Kulturen 25.

Uhl, Willo, RB., mittelalterl. u. neuere Lit., Dr. phil., Feuilleted. a. d. „Frankfurter Ztg." Frankfurt a. M., Eschersh. Lbstr. 89 I. (ebda $^{1}/_{10}$ 90.) **B:** Der Franckforter (Theologia Deutsch) 12. ()

Uhlenhorst, E. Walther, s. Silberschmidt-Uhlenhorst.

Uhlig, Hermann, ✝, Volksbildn., ☾, Schulbtr. Lauter, Sa. (Grumbach $^{8}/_{11}$ 71.) **B:** Pfl.: Ein frohes Weihnachten Anno 13, Der Störenfried, Dorfbilder, Kinderfreuden, Daheim u. draußen, Im Grenzforsthaus, Was der Turmhahn erschaute! Marzgewitter im Hammergrund 1849, Das Betglocklein zu Schmalzgrube, Gute Geister!, Der Himmelsstern zu Rittersgrün; Entwurzelt! Adventsbilder 24; Schicklichkeits- u. Ritterspiegel; Gott schütze den deutschen Bauernstand!; Im Dienste des Heimatortes.

Uhlmann, S. L., s. Stuhlmann, Adolf.

Uhlmann-Birterheide, Wilh., ✝, Nov., westfäl. ♛, ☾, Kritik. Dortmund, Weisbachstr. 22. (Iserlohn $^{14}/_{8}$ 72.) **B:** Westfäl. Dichtg. d. Gegenw. 94; Unser Weg, G. (m. Roth) 95; Chronica v. Iserlohn 96, 2. A. 21; Westfalenfahrten 06, 3. A. 21; Menden u. s. Geschichte 08; D. rote Erde, e. Heimatbuch 12, 4. A. 21; Westfäl. Sagenbuch 20, 4. A. 22; Das sauerl. Bergland 19, 3. A. 21; Aus Frühe u. Mittag Verse 19, 3. T. 21; Das plattd. Westfalen 20: Westfalens Erzähler u. Dichter 21; Männer u. Helden d. roten Erde 21; Die deutsche Balladenchronik 22; Deutsche Abenteurer 22; Aus deutscher Not, Neue Ged. u. Ball. 24. **H:** Ausgewählte Werke von Fr. W. Grimme, 8. Bde, 22; Ruhr u. Lenne von Gustav Natorp 23, 1. u. 2. Buchgabe d. Dortm. Immermann-Bundes 21 u. 24 (mit Dr. Erich Schulz u. Dr. Josef Risse).

Ulbrich, Franz, ☾, /, Germanistik, Dr. phil., Intend. d. Hof- u. Landestheaters Meiningen u. Schauspielh. Pyrmont. Meiningen. (Baerenstein $^{31}/_{1}$ 85.) **B:** Traumäugelein, M. 05; An der Grenze, Dialekt-Sch. 07; Sommerreise, Sch. 08; D. Belustigungen des Verstandes u. des Witzes 11; Du gleichst dem Ist . . ., Dr. 11; Milada, Sch. 11; Hans Träumisblau, Maienfp. 14; Und Dein ist die Erde! G. 14; Venus dolorosa, Dr. 17. **H:** Dramaturg. Blätter.

Ulbrich, Martin, geistl. ✝, Ψ, ☐, ₿, /, Dr. theol. h. c., Volkserz., Dir. d. Pfeifferschen Anstalt. Magdeburg-Cracau. (Breslau $^{16}/_{11}$ 63.) **B:** Was ist schöner als Gott dienen? Erz. 92; Großmacht im Reich des Geistes 94; Bewohnbarkeit anderer Himmelskörper 97; Dem Herrn zur Ehre, G. 97; Auf den Lebensweg, G. 02; Altes u. Neues, Volkserz. 02; Die Ritter von Malta 02; Gerechtfertigt 02; Unsere Kirchenliederdichter 02; Verschlungene Wege, Erz. 02; Seliger Dienst, G., 3. A. 05; Gereimtes u. Ungereimtes, Fss. 05; Schles. Erzählungen, 2. A. II; Bergpredigt 06; Heimatklänge, Erz. 07; Karl Ulbrich, d. schles. Diakonissenvater 08; Gedanken ein. Gottsuchers 08; Pastoralbriefe 08; Thomas Schweicker, R., 2. A. 09; Um Wahrheit u. Recht, R. 12; Eichenblätter, N. 12; Lustige Pfarrhausgeschichten, Erzn. 13; Lukasevangelium 13; Zum Geleit u. zum Nachdenken, Fss. 13; Alles fürs Evangelium, R. 14; Merkwürdige Menschen 14; Pfarrhaus von Karlsrode, Erz. 15; Osterpalmen, G. 15; Pfadfinderfahrt, Erz. 15; 500 Jahre Hohenzollernherrschaft 15; D. Luther, d. deutsche Held 17; Wie Magdeburg evangelisch wurde 17; D. sieben Kreuzesworte,

G. 18; Lichtvolles Leben 20; Schwester Hildegard, Erz 20; Aus klarem Quell, Esf. 20; Weihnachtsbotschaft, G. 20; Fröhl. Pfarrhaus, Erz. 22; Die Getreuen vom Rosenhof, Erz. 22; Wie sich zwei Herzen fanden, N. 22; Gefahren der Vererbung 22; Not der Anormalen u. ihre Abwehr 22; Sohn des Goldsuchers, R. 23; Dürfen wir minderwertiges Leben vernichten? 24; Was sich schickt, 10. A. 24.

Ulbricht, Frau Else, ○, Schriftstellerin. Leipzig, Rochlitzer Str. 11. (Naundorf b. Roßwein, Sa. $^{17}/_{8}$ 88.) **B:** Der blaue Diamant, Sch. 19.

Ulitz, Arnold, Epik. **F.** Breslau XVI, Auenstr. 39. (ebda $^{11}/_{4}$ 88.) **B:** Die vergessene Wohnung, Nn. 15, 1.—5. T.; Die Narrenkarosse, Nn. 17, 1.—2. T.; Der Arme und das Abenteuer, G. 19; Ararat, R. 24, 11.—13. T.; Die ernsthaften Toren, Nn. 21, 1.—5. T.; Die Bärin, R. 22, 1.—5. T.; Das Testament, R. 23, 1.—5. T.; Der Lotse, G. 24; Der verwegene Beamte od. Was ist die Freiheit? Erz. 24.

Uellenberg, Emil, Dr. phil. Bohwinkel i. Rheinl., Uellenbergstr. 1. (Elberfeld $^{31}/_{8}$ 74.) **B:** Dornen u. Rosen, Dchtgn. 96; Mitten im Leben, G. 97; Zum Strande d. Seligen, Dchtg. 01; Akkorde u. Dissonanzen, G. 09; Drei Ringe, ausgew. G. 12; Das Kreuz auf Dornawyl, R. 13; Adolf Klarenbach, R. 17; Die Stimme in der Wüste, R. 19; Wie Luther nach Worms zum Reichstag fuhr, Erz. 22; Das Licht im Moor, R. 23; Die sterbende Insel, R. 24.

Ullmann, Regina, SES., **F**, Erzn., Romane. Planegg bei München, Hofmarckstr. 39. (St. Gallen, Schweiz $^{14}/_{11}$ 84.) **B:** Feldpredigt, Dr.; Von der Erde des Lebens, mit ein. Vorwort von Rainer Maria Rilke; Gedicht; Die Landstraße, Erz.

Ullmann, W. Otto, ASB., Erz., Nov., Plaud., Roman, Red. Deutsche Romanzeitung u. Romanbibliothek. Dresden-N. 23, Stephanstr. 38. (Dresden-Rähnitz $^{18}/_{6}$ 87.) **B:** Großstadtjunge, Erzählungen. 19, 2. A. 20; Aus der Dresdner Heimat 01, 3. A. 23. **H:** Aus der Heimat, Schlichte Bücher zum Verständnis der Heimat.

Ullrich, Herm., Lit. **A**, **B**, **Ψ**, **Ue:** E, Dr. phil., Prof., LyzObLehrer a. D. Gotha, Reinhardsbrunner Str. 50. (Waltershausen $^{22}/_{4}$ 54.) **B** bzw. **H:** s. G.-K.

Ullstein, Franz, BB., Dr. jur. Berlin SW, Kochstr. 23. (ebda $^{16}/_{1}$ 68.)

Ulmenried-Naujeck, Frau Lo, Skizzen, **F**, Frau d. nachfolgenden. Königsberg i. Pr. Henschestr. 14. **B:** Aus meiner Seele Garten, Skizzen u. Märchen 19.

Ulmenried-Naujeck, Wilhelm W., RB., Roman, Drama, **F**, Chefred. Königsberg i. Pr., Henschestr. 14. (Bartenstein, Ostpr. $^{3}/_{8}$ 89.) **B:** Ein Letzter, R. 14 II; Litauische Heldenlieder u. -Dainos, G. 19; Geschichten aus Litauen, Erz. 19; Einsame Nächte, R. 19.

Ungar, Hermann, SDS., Belletristik. Dr. jur., Berlin W, Brandenburgische Str. 38. (Boskowitz, Mähren, $^{30}/_{4}$ 93.) **B:** Knaben und Mörder, Erz. 20, 4. A. 22; Die Verstümmelten, R. 22.

Ungar, Ludwig, s. Katscher, Leop.

Unger, Erich Walther, ASB., **F**, Novelle, Drama, Essay. Zwickau (Sa.), Moritzstr. 10 IV. (Bockwa $^{4}/_{3}$ 97.) **B:** Ausgewählte Gedichte 19; Die Nach-Tisch-Gespräche der sieben Mönche 24; Das ausgemalte Skizzenbuch der schönen Antoinette 24; Ewig in Versuchung (1. Comedia erotica, 2. Spiegel der Venus, 3. Anbruch u. Aufruhr — Andacht u. Abgesang) 24. **H:** Der Hain, eine Vierteljahresschrift für neue Lyrik (mit W. Schühle u. E. Worbs) 21; Der Himmel, eine lyrische Monographie (mit Fr. A. Zimmer) 24; Der Weg ins Dichterland, eine Schularthologie von Goethe bis zur Gegenwart (mit Fr. A. Zimmer) 24.

Unger, Franz, DOSchG., ✍, Kultur- u. Sittenw, Red. d. „Österr.-Ung. Buchhändler-Ztg." Wien I, Postg. 2. (Graz $^{27}/_{10}$ 71.) **B:** Die Magie d. Traumes 99; Nietzsches Träumen u. Sterben 00, 2. A. 03; D. Praxis d. wissensch. Antiquariats 00; D. Flagellantism. v. einst u. jetzt (an.) 02; D. Flagellanten (Geschichtl.) 02; Rätselhafte Naturen I—VIII 02—10; Im Zeichen d. Grausamkeit 03; Johann v. Leyden 03; Bahnbrecher zu Wohlstand u. Lebensglück 03; Die schwarze Magie 04; Geb in niederöstr. Mundart, 3. A. 07; Durch eigene Kraft d. Glück entgegen, 4. A. 09; Die Erkenntnis im Sterben 13; Vortragsgeb. in nied.-öst. Mundart 20; desgl. in Wiener Mundart 21; sowie Spielanleitgn. u. Übersetzgn. **Ue:** Meusnier de Querlon, die Courtisane v. Smyrna 00; Marden, Bahnbrecher z. Wohlstand 00; Flammarion; D. Rätsel d. Unsterblichkeit.

Unger, Hellmuth, DB., SDS., BF., Drama, **A**, Dr. med. Augenarzt. Leipzig, Ferd.-Rhode-Str. 31. (Nordhausen $^{16}/_{8}$ 91.) **B:** Das Tiefenbachlied, Dchtg. 09; Gedichte 11; Lieder d. hellen Tage 12; Sturm im Osten 15, 3. A. 16; Sieg! Nn. 16; Berge d. Heimat, N. 16; Geächtete, Sch. 18; Gottes Bote, Sch. 18; Kentaurin, Dr. 19; Verlorner Sohn, Sch. 19; Schnurpels, R. 20, 3. A. 20; Joanna u. Alexis, dr. Dichtg. 20; Die Nacht, phant. Sp. 20, 2. A. 22; Morells Milliarden, R. 21, 5. A.; Verklärung Falaises, Sch. 21; Spiel der Schatten, Sch.

22; Mutterlegende, Sch. 22; Mammon, Sch. 22; Der Sprung nach drüben, R. 22; Menschikow und Katharina, Sch. 23; Karneol, Sch. 23; Einsamkeit, R. 23; Goddins ewige Masken, Sch. 24; Der verliebte Beisu, Lsp. 24; Palette oder ein Held dieser Zeit, Kom. 24; Wunder um Beatrice, Sch. 24. H: D. Literaturblatt 13 f.

Unger, Hermann, Musik, Dr. phil., **Lektor am Konserv. f. Musik Köln-Marienburg,** Alteburger Str. 38. (Kamenz, Sa. $^{30}/_{10}$ 86.) B: Max Reger, mus. Laienbrevier; Musiktheoret. Laienfibel; s. G.-K.

Unger, Rudolf, Lit.♛, ♙, Ψ, Dr. phil., Dr. theol. h. c., ö. UP. **Breslau,** Goethestr. 45. (Hildburghausen $^{3}/_{8}$ 76.) B: s. G.-K.

Unglehrt (-Berchem), Max, BDA., △, ○, Architekt. München, Ludwig-Ferdinand-Platz. B: Haarschneider Hipp, Lsp.; Mutter Berberich, Lsp. 18; Allgemeine Architekturprobleme 23.

Unmaßgebliche, der, s. Schäfer, Richard.

Unold, Johannes, prakt. ♙, ✠, Dr phil., Prof. Starnberg b. München. (Memmingen $^{11}/_{4}$ 60.) B: Weisheit des Germanen, e. Lebensbuch f. d. deutsche Volk 25; s. G.-K.

Unruh, Fritz v., ○. **Oranien bei Diez.** B: Offiziere 12; Louis Ferdinand Prinz v. Preußen 14; Stürme, Dr. 14; Vor der Entscheidung, Dchtg. 15; Opfergang, Erz. 16; Ein Geschlecht, Tr. 16; Platz, Sp. 20; Rosengarten, Sch.; Stirb und Werde 22; Vaterland und Freiheit; Flügel der Nike, Buch e. Reise 24. ()

Unterweger, Frau Rose (Pf. **Rose Stolle-Unterweger, Excelsior),** ⁄, soziale Frage. Berlin-Schmargendorf, Hundekehlestraße 19. (Steinbach $^{6}/_{10}$ 49.) B: Antisemitismus im Lichte d. gläubigen Christentums 92; Sklavenketten d. Frauen 93; D. geschlechtl. Stellg. d. Frau (Pf. Elis. v. Steinborn) 95; Vom Manne 97; Die geschlechtl. Erziehg. u. Belehrg. d. weibl. Jugend 98; Neuest. Allg. Kochb. f. Jedermann, 3. A. 99; Der praktische Hausfreund 00; D. sexuelle Leben, e. Fluch der Menschheit 00; Schönheitspflege 00, 2. A. 03; Dunkle Bilder aus d. Menschenleben, Nn. 05; Was ich suchte, was ich fand, Bekenntnisse e. Konvertitin 14; Gesammelte Gedichte 14; Kandidat Hellmich, R. 14; Kriegsged. 16.

Unus, Walther, s. Heinrich, Walther E.

Urban, Frau Gisela, geb. Stern, Nov., ⁄, Frauenbewegg., Politik, ⚷, Hauswirtschaft, Hrsgn. v. „Tagebuch d. Hausfrau". Wien XIII/1, Fichtnerg. 22.

Urban, Konrad, TV. Liegnitz, Grünstr. 4. (Albersdorf-Hannau, Schles. $^{10}/_{10}$ 78.) B: Sigurd, E. 07; Herzog Bolko u. seine Bärbel, R., 4. A. 24; Gesch. aus d. Grüssauer Klosterlande, R., 2. A. 24; Gesch. aus der Heide, R., 2. A. 24; Mongolenschlacht, Sch. 22; Heidelieder, G. 23; Hans von Schweinichen u. sein Maräuschel, Erz. 24; Die Hussiten vor Löwenberg, Sch. 24.

Urbanitzky, Frau Grete v. (Pseudon. für Grete Passini), geb. v. **Urbanitzky,** SDS., PEN Cl. Sekt., Union d. auswärt. Presse Wien, Roman, Nov., ✎, Kritik, Red. des „Bureau Urbanitzky Wien. Wien IV, Viktorg. 12 A. (Linz a. d. D. $^{6}/_{7}$ 93.) B: Sehnsucht, Nn. u. M. 11; Wenn die Weiber Menschen werden 14; Das andere Blut, R. 20, 7. T.; Der verflogene Vogel, G. 20; Die Auswanderer, R. 21; Das Jahr der Maria, G. 21; Die goldene Peitsche, R. 22; Masken der Liebe, R. 22; Maria Alborg, 23; Mirjams Sohn, R. 25.

Urgiß, Julius, SDS., BBJ., BF., Musik, ✎, Red. **Berlin-Wilmersdorf,** Rudolstädter Str. 1. (**Anklam** i. Pomm. $^{6}/_{8}$ 73.) B: Allgem. Musiklehre 02; Wegweiser f. d. Opernbesuch 08; Wegweiser f. d. Operettenbesuch 09; mehrere Nrn. in Hourschs Opernführer; zahlr. Filme (m. M. Jungk) u. a.

Ury, Else. **Charlottenburg, Kantstr.** 30. (Berlin $^{1}/_{11}$ 77.) B: Jugendchr.

Urzidil, Johannes, SDS., Geschäftsführer, Deutscher literarisch-künstlerischer Verein in Prag, Ohmann-Stellvertr., Schöne Literatur, ✎, Polit. Aufsätze, Kritische u. philos. Essays, Presse-Chef d. Deutschen Gesandtschaft in Prag. Prag II, Podkalská 50. (ebda $^{3}/_{8}$ 96.) B: Sturz der Verdammten, G. 19. H: Karl Brand, Das Vermächtnis ein. Jünglings 20.

Uslar, Herm. v., s. Meseke, Herm.

Utecht, J., s. Schade, Josefine.

Utzinger, Rudolf, Essay, Kritik, Kulturpsychologie, Dr. phil. Stuttgart, Bismarckstr. 77. (Nürnberg $^{30}/_{8}$ 91.) B: Indianer-Kunst 22; Masken 23. •

Urkull, Frau Gräfin Lucie, SDS., Rom. **Berlin W 50, Fürther Str. 11a.** (Paris $^{11}/_{4}$ 61.) B: Sonnenflug 08; Friedliche Eroberungen 04; Im Weiterschreiten 04; Das Reich des Schönen 05; Ins Leben zurück, Nn. 06; Cesare Borgia, dramat. Lebensbild 07; D. Wege d. Frhrn. v. Wolfsburg, R. 11; Rote Nelken, R. 13; Der Irisbogen, Nn. 20; Die Kämpfer Jahves, Nn. 22.

Urkull, Baron Woldemar (Wold. v. Urkull), SDS., Rom., Epos, ○, Dr. phil. Meran, Italien, Schloß Rubein. (Neuenhof $^{4}/_{9}$ 60.) B: Die Schwurbrüder, R. 11; Kaukasische Novellen 12; Der heil. Ilä vom Tpou, R. 12; Sfosirkò, E. 13; Selim-Han, Dr. 13; Hadshi-Umar, Dr. 13; Junus, Dr. 14; Imam Gamsat, Dr. 18; Lucie Bertier, R. 20; Spartakus,

hist. R. 20; Eine Einweihung im alten Ägypten 22.

Uzarski, Adolf. Düsseldorf, Heinrichstr. 153. (Ruhrort a. Rh. $^{14}/_{4}$ 85.) B: Die spanische Reise 19, 21. T. 21; Möppi 21, 9. T. 22; Das Chamäleon 22, 9. T. 22; Die Reise nach Deutschland 24, 12. T. 24; Tun-Kwang-Pipi 24. *

V.

Vallas, Alexander Max (Pf. Demokritos u. J. Ch. Bines), ASV., DÖSchG., VJ. & S., FSV., O, ♥, /, Ω, Satire, Lied., Humoristika, Ehrenmitgl. d. British Chamber of Commerce, der Camera di Commercio Italiana, Ritt. d. Ehrenlegion. Wien II, Unt. Donaustr. 33. (Pozsony, Ungarn $^{18}/_{7}$ 84.) B: Musengispuzi; Der Trottel; Die tausend Glocken des Li-Hung-Li; Wie ich seziert wurde; Mein Amuseum.

Vallazza, Karl (Pf. Wallner), wirkl. Mitgl. d. Journ.- u. Schriftst.-Ver. für Mähren u. Schlesien, /, Kritik, ♥, ♥, Bürger-Schul-Lehrer, Schriftleiter d. Monatsschrift „Jugendland", Redakteur des „Südmährer-Kalend." f. 1924. Brünn, Glacisstr. 41 II. (ebda $^{22}/_{8}$ 66.) B: Lose Blätter, G. 98; Franz Wisbacher, ein Lehrerdichter 08; Im goldenen Licht, G. 13. H: Die Kunstwarte, Jahrb. f. Dichtungen v. Blinden u. Blindenfreunden (m. Ant. J. Rappawi) I 08, II 09, III 10.

Vanckenfron, E., s. Franck, Ernst.

van Dyk, s. Dyk, Joh. Wilh.

Vanselow, Albert, Ψ, Kunst/. München, Schraudolphstr. 3 (Hannover $^{21}/_{3}$ 63.) B: Manuel de corresp. à l'usage du libraire 92; R. Wagners photograph. Bildnisse 08; Wilh.-Busch-Bibliographie 13. H: W. Busch, Kneipzeitungen 21. ()

Vanselow, Karl, ♥, Nov., O, /, Ω, Hyg., früh. Verl. „Schönheit". Dresden-A. 24, Strehlener Str. 21. (Schönlanke $^{30}/_{5}$ 76.) B: Märchen d. Liebe, 2. A. 99; Von Weib u. Welt, Ged. 01. H: D. Schönheit, Monatsschr. 02—14; Das Schulhaus 99—12; Geschlecht u. Gesellschaft 06—14. ()

Vargas, Frau de, s. Godwin, Katarina.

Varinel, A., s. Lobkowitz, Albr. Frhr. v.

Vegesack, Frau Clara v. (Clara Nordström), SDS. Burg Weißenstein, Post Regen, Bayer. Wald. (Carlskrona, Schwed. $^{18}/_{1}$ 86.) B: Tomtelilla, R. 23.

Mitte: Maria Aurora Königsmarck, eine Chronik des Grafen Birger Moerner 22 (m. Siegfr. v. Vegesack).

Vegesack, Siegfried v., DV., SDS. Burg Weißenstein, Post Regen, Bayer. Wald. (Blumbergshof in Livland $^{31}/_{1}$ 88.) **Ue:** Gogol: Die Nase u. and. Geschichten 21; „Maria Aurora Königsmarck", Chronik des Grafen Birger Mörner 21 (m. Cl. Vegesack-Nordström); Lieskow, Der Mensch im Schilderhaus u. and. Gesch. 22; Lieskow, Lady Macbeth von Mzensk 22.

Veldenz, A., s. Weismüller, Auguste.

Vely (eigtlich Couvely), Frau Emma, Roman, Novelle. Berlin W 30, Maaßenstr. 14. (Braunfels $^{4}/_{8}$ 48.) B (seit 00): Spiel d. Witterg., R. 00; Erbschaft, R. 00; Arbeit, R. 01; Allerweltsleute, St. 01; Obdach, R. 02; Anker geworfen, R. 03; Wohltätigkeit, R. 04; Gustel, R. 04; Regenbogen, R. 05; Die Eine heirat' ich mal, R. 06; Die Denhardts, R. 06; Lo Micó, R. 07; Bettchen Brennecke, R. 07; Serenissima, R. 08; Teufelshay, R. 08; Geerteerd, R. 09; Schiffbruch, R. 11; Der Gnadenlöhner, R. 12; Bärbele, R. 12; Försters Mariechen, R. 13; Hagar, R. 14; Die geborne Canthuissen, R. 14, 2. A.; Westfalenblut, R. 15; Soldatenblut, R. 15; Drei Schwestern, R. 16; Leska, R. 16; Am schönen Main, R. 16; Bergab gleitet der Weg, R. 20; Morgen ist noch ein Tag, R. 22; Er nahm ein Weib, R. 24.

Venator, Else, s. Harlfinger, Elsi.

Vendramin, Lorenz, s. Wendriner, Richard.

Veneziana, Theod., s. Bruder, Amalie Theod.

Venner, Johannes Vincent (Pf. Ernst Otto Grimbühler), ♥, /, Ω, Red. d. „Lugano". Lugano, Schweiz. (Bern $^{15}/_{8}$ 85.) B: Die Mittagsegel, G. 13; Der Tessin, Monogr. 19, 21; Lyrische Flugblätter, G. 21. H: Tessiner-Blätter. ()

Venzmer, Gerhard, SDS., Reisewerke, Dr. phil. et med. Bergedorf, Bez. Hamburg, Wentorfer Str. 42. (Ludwigslust i. Meckl. $^{1}/_{8}$ 93.) B: Beitr. zur Kenntnis der Rept.- u. Amphib.-Fauna des cil. Taurus 18; Aus Fernem Osten 22; Sexualität u. Liebe 23; Jenseits des Atlant 24; Atlantikfahrt 24; New Yorker Spaziergänge 24. *

Vera, Frl. Alma de la, ASV., O, Skizze, Ψ, Nov., **Ue:** RFE. Prag-Koschirsch, Piseckyg. 200. (Prag $^{21}/_{6}$ 76.) B: Die Heidin, Dr.; Tasilo, Dr.; Monismus u. Fatalismus; Momentaufnahmen, Aphorismen; D. weiße Fahne, Filmdr. 21.

Verakoff, Ernst, s. Osterberg, Max.

Veraz, Severus, s. Stauf v. d. March, Ottokar.

Veremundus, s. Muth, Carl.

Veritas, s. Scharl, Robert.

Veritas, s. Schreiber, Hans, Berlin.

Veritas, s. Wasserburger, Paula v.

Veritas, s. Wien, Moriz.

Verkade, Willibrord, OSB. Beuron, Hohenzollern. (Zaandam, Holland $^{18}/_{8}$ 68.) B: Die Unruhe zu Gott, Erinnerungen eines Malermönchs 23, 3. A.,

16.—26. T. **Ue:** Von mystischen Schriften (Ruysbroeck-Auswahl).

Vershofen, Wilhelm, ✝, ✉, Dr. phil., Verbandsdir. Sonneberg, S.-M. (Bonn $^{26}/_{11}$ 78.) **B:** Gedanken z. Technik d. Dramas 07; D. Fenrietwolf 14; Amerika 17; Das Weltreich und sein Kanzler 17; No-Fi-Ba 18; Tyll Eulenspiegel 19; Erlösung 19; Außenhandelsbilanz u. Valuta 20; Der hohe Dienst 21; Die Inflation, 6 Nn. a. d. Wirtschaftsleben; Spill Bähn; Der Ölkönig, amerik. Nn. ( )

Verus, Dr., s. Pfeiffer, G. Ph.

Verus, s. Schoeppl, Hugo.

Vesper, Will, SDS., ✝, **Germanistik, Roman.** Meißen, Badg. 2. (Barmen $^{12}/_{10}$ 82.) **B:** Der Segen, Lyrik 05; Tristan und Isolde; Parzival 11, 162. T. 20; Spiele der Liebe, Schwänke in Versen 12; Die Liebesmesse u. a. G. 13, 5. T. 21; Vom großen Krieg, G. 15, 5. T. 16; Briefe zweier Liebenden, G. 16, 25. T. 24; Der blühende Baum, G. 16, 7. T. 21; Schön ist der Sommer, G. 18, 7. T. 20; Martin Luthers Jugendjahre, R. 18; Traumgewalten, R. 20, 5. T. 21; Mutter u. Kind, G. 20; Gute Geister, M 21; Vorzellan, R. 22, 7. T. 23; Die Wanderung des Herrn Ulrich von Hutten, R. 22, 3. T. 23; Fröhliche Märchen, M. 23; Die ewige Wiederkehr, R. 23; Der Pfeifer von Niclashausen, hist. Erz. 24; Der Bundschuh zu Lehen, hist. Erz. 24; Der arme Konrad, hist. Erz. 24. **H:** Tacitus' Germania, übs. 06, 6. T. 23; Der arme Heinrich von Hartmann v. Aue, übs. 06, 3. T. 09; Das Hohelied in Minneliedern, übs. 06, 3. T. 09; Wernher d. Gärtner, Meier Helmbrecht, übs. 06, 3. T. 09; D. Ernte aus 8 Jahrhunderten deutscher Lyrik 06, 195. T. 23; D. zweite Buch d. Ernte aus 8 Jahrhunderten deutscher Lyrik 10, 86. T. 23; Aus tausend Jahren, deutsche Balladen u. Kriegslieder 12, 55. T. 23; Der deutsche Psalter, geistl. Dchtgn. 13, 35. T. 23; Der deutschen Seele Trost 15.

Vetter, August, ∴. St. Georgen b. Diessen, Ammersee. (Elberfeld $^{19}/_{3}$ 87.) **B:** Das offene Buch 11; Die dämonische Zeit 19; Kritik des Gefühls 23; s. a. G.-K.

Vetter, Karl, BB., Polit. Schriftst., Chefred. d. „Montag-Morgen", Berlin, Chefredakt. u. Herausg. d. Korrespondenz „Republikanische Presse". Berlin-Neukölln, Hobrechtstr. 58. (Berlin $^{18}/_{3}$ 97.)

Vetterli, Paul, Jagd-, Tier- u. Naturschilderung, Schriftsteil. Amden, Kant. St. Gallen, Schweiz. (Towne-Line, U. S. A. $^{26}/_{5}$ 94.) **B:** Wenn der Kranich zieht, Erzn. 23; Jack, R. einer Krähe 24. *

Vezin, August, Lit.-Kunst-, Kritik, **Ue:** EGI, Dr. phil., Prof. Hechingen. (Münster i. W. $^{10}/_{1}$ 79.) **B:** Eumenes v. Kardia 07; Die Freudenbotschaft unseres Herrn 15; F. Reuter, Ut mine Stromtid, erl. 19. **Ue:** Longfellow, Evangeline (u. erl.) 21; Dante, Göttliche Komödie I. ( )

Victor, Hugo, s. Grothe, Hugo.

Viebig, Frau Clara geb. (Pf. für Frau Clara Cohn), Rom., Nov., O. Berlin-Zehlendorf, Königstr. 3. (Trier $^{17}/_{7}$ 60.) **B:** Kinder der Eifel, Nn. 97, 22. A. 22; Rheinlandstöchter, R. 97, 35. A. 22; Es lebe die Kunst, R. 99, 11. A. 23; D. Weiberdorf, R. 00, 44. A. 22; D. tägl. Brot, R. 00, 37. A. 22; D. Wacht am Rhein, R. 02, 40. A. 23; D. schlafende Heer, R. 04, 42. A. 23; E. Mutter Sohn, R. 06, 40. A. 23; Absolvo te, R. 07, 23. A. 22; D. Kreuz im Venn, R. 08, 37. A. 22; Die vor den Toren, R. 10, 30. A. 23; E. Handvoll Erde, R. 15, 23. A. 20; Töchter d. Hekuba, R. 17, 44.—45. A. 24; D. tote Meer, R. 20, 16. A. 21; Ausgewählte Werke 22 VIII; Menschen u. Straßen, R., 1.—5. A. 23; Der einsame Mann, R. 24.

Viebig, Ernst, BB., DB., Komponist u. Musikschriftst. der Zeitschr. „Die Musik". Berlin-Zehlendorf, Königstr. 3. (Berlin $^{18}/_{10}$ 97.) **B:** Nacht der Seelen, O. 22; Die Möra, O. 24.

Viera-Segerer, Josef, BJ. & S., Erz. u. Romane. München, Giselastr. 31/II. (ebda.) **B:** Juma 22; Vana Sikukuu 24; D. Königin des dunklen Sees 24; Kabba Rega 24; Bigirimana 24.

Vierath, Willy (Pf. Karl Martell, Asmodi, Ehrwart, Virgil), ASB., SDS., Psychol., Hyg., ✒, ✓, ∴. ✉, Privatgel. Berlin C 54, Rosenthaler Str. 44. (Berlin $^{3}/_{8}$ 78.)

Viereck, George Sylvester, Präsident Verb. dtsch. Schriftst. u. Literaturfreunde in Amerika, ✝, Essay, Politik, Hrsg. d. „American Monthly", früher „Fatherland", Mitarb. groß. amerik. Tagesblätter. New York, 30 West 90 th Street. (München $^{31}/_{12}$ 84.) **B:** A Game At Love and Other Plays 06; Nineveh and Other Poems 07, deutsche u. amerik. Ausgabe; The House of the Vampire 10, deutsche u. amerik. Ausgabe; The Candle and the Flame 12; Songs of Armageddon 16; Gedichte 22, deutsche Ausgabe (hrsg. von Ed. Engel, Auswahl aus Viereck engl. Ged.); Rosevelts A Study in Ambivalence 19; The Haunted House and Other Poems, The Three Sphinxes and Other Poems 24. **Ue:** Schillers Jungfrau von Orleans 13; Mr. W. H., ein Stück üb. Shakespeares Sonette (mit Woolf). **Bearb:** House of the Vampire, dramat. (m. Edgar Allan Woolf).

Vierordt, Heinr., ✝, Dr. phil., HofR. Karlsruhe i. B., Westendstr. 44. (ebda $^{1}/_{10}$ 55.) **B:** Ged. 80; Lieder u. Balladen 82, 2. A. 85; Kranzweihe, Festsp., 2. A. 85; Neue Balladen 84, 2. A. 00; Akanthusblätter, Dchtgn. a. Italien u. Grie-

chenland 88; Vaterlandsgesänge 90, 2. A. 03; Fresken, n. Dichtgn. 01; Gemmen und Pasten, Tagebuchbl. a. Italien 02; Meilensteine, Dichtgn. aus d. Leben 04; Kosmoslieder 05; Ausgewählte Dichtgn. 06; Deutsche Hobelspäne 09; Deutsche Ruhmesschilder u. Ehrentafeln 14; Das Büchlein der Träume, Ein Nacht-Bilderbuch 22.

Viktor, Karl, dtsch. Ψ u. Lit.♛, Dr. phil., Privatdoz. Frankfurt a. M., Feldbergstr. 22. (Wattenscheid, Westfal. $^{20}|_{11}$ 92.) **B:** s. G.-K.

Vietor, Rudolph, Erz., Roman, Pastor. Bremen, Nordstr. 129. (ebda $^{3}|_{10}$ 63.) **B:** Mosaik; Ein fröhlicher Mensch; Wenn die Steuerung versagt; Maria Sophia, die letzte Königin von Neapel, hist. R.; u. a. ( )

Vieweg, Ernst Kurt (Pf. Konrad Weg), ASV., SDS., ♆, ☉, /, ♛, Inhab. des K. V. Verlag Leipzig, Brüderstr. 37. (Ehrenberg S.-A., Schloß $^{8}|_{5}$ 89.) **B:** O lieb, so lang ... (eine Lyr. Spende) 21.

Vigo, s. Goldschmidt, Victor H. F.

Vincenti, Arthur Ritter v., Ψ, Dr. phil., Stadtbibl.Dir. Magdeburg, Böttcherstr. 41. (Amberg $^{20}|_{4}$ 78.) **B:** s. G.-K.

Vinder, s. Friedlaender, Martin.

Virgil, s. Vierath, Willy.

Vischer, Melchior, DV., Dramatik, Epik, Theaterkritik. Bamberg I, Schließfach 1. (Teplitz-Schönau $^{7}|_{1}$ 95.) **B:** Sekunde durch Hirn 20; Der Teemeister, R.; Der Hase, E. 22; Strolch u. Kaiserin, E. 21; Debureau, Dr. 23; Japanische Oper, Dr. 23; Der Titan, Dr.; Die Börse, Sch. 23; Die Falle, R.; Chaplin, Lsp.; Fußballspieler u. Indianer, Dr.; Kunkulu, Lsp. 24.

Vitus, s. Hoffmann, Guido.

Vlenten, Carl Ferdinand van (Pf. Carl Ferdinands), ♆, Erz., Jugendschr., Kritik, Wissensch., Dr. med., Oberarzt in Dalldorf, Berlin-Waldmannslust, Höhe 8—11. (Bonn $^{26}|_{10}$ 74.) **B:** Frauenlob 98; Vernichter u. Vernichtete 06; Die Pfahlburg, Erz. 07, 23. T. 24; Normannensturm, Erz. 08, 15.—18. T. 21; Die schöne alte Zeit 20; Der Sieg des Hein Hammerschlag, Erz. 22; Um die Kaiserstadt Trier, hist. Erz. 22; Die Höhlenbären, Erz. 22; Die drei Treuen auf Kaltenborn, Erz. 23 u. Bilderbücher. **H:** Aus d. gold. Schmiede 10/11 II; Velhagen u. Klasings Volksbücher d. Kunst 11ff.; Forscherfreude 13; Scherers deutsch. Kinderbuch, 10 A. 20; Flemmings Saatbücher 22ff.: Dreibogenbücher 22ff.

Vloten, Willem van (Pf. van Wulfen). Malans, Kt. Graubünden, Schweiz; im Winter in Italien. **B:** Der Gartengenuß 1.—3. T. 19; Der Genußmensch, ein Ciceron im rücksichtslosen Lebensgenuß, 3. A., 6.—9. T. (u. d. Pf. van Wulfen) 20; Don Juan empor! 1.—4. T. 22.

Vockerodt, Frau Emma geb. (Frau Dr. Fechter), SDS. Berlin-Lichtenrade, Waldweg 32. (Paderborn $^{26}|_{11}$ 78.) **B:** Im Nebel, N. 07; Wanderer im Dunkeln, R. 11.

Vogel, Frau Frida Erdmute, SDS., Nov., /, ☉, **Ue:** ESchwDN. Berlin-Wilmersdorf, Landauer Str. 2. (Berlin $^{8}|_{10}$ 76.) **Ue:** B. Krag, Major v. Knarren 08; Sigurjónsson, Lostur der Schwärmer 15; Mikkelsen, Sachawachsal d. Eskimo 21.

Vogel, Heinrich, Erzähler, Mittelschullehrer. Stettin, Alleestr. 28. (ebda $^{9}|_{4}$ 79.) **B:** Das Schiff in der Flasche, Erz. 09; Die gelbrote Katze, N. 21; Das rote Licht, R. 22; Die Käsewährung, Lust. Geschichten 23; D. Fürstin Babidow, Erz. 24.

Vogel, Jul., Kunst- u. Kulturw., Dr. phil., Prof., Dir. d. städt. Mus. d. bild. Künste. Leipzig, Mittelstr. 2. (Penig i. S. $^{4}|_{3}$ 62.) **B:** s. G.-K.

Vogel, Reinhard, ♆, ☉, ⚓, Schriftleiter. Leipzig, Dörrienstr. 14. (Hohenreinkendorf.) **B:** Tod dem Leben, Dr.; Sonnenuntergang, R. 20; Des Liebesgottes Hirtenspiel, Nachdichtung 21; Weltweisheit des Fortschritts 21.

Vogel Strauß, s. Metterhausen, Otto.

Vogel, Theodor, Geschichtl. Novellen u. Romane, Dipl.-Ing. Schweinfurt, Landwehr 20. ($^{21}|_{1}$ 01.) **B:** Bet, Kinder, bet, morgen kommt der Schwed, N. u. Erz. 24; Krieg den Palästen, Friede den Hütten, Nn. 24; Die fränkische Seele, N. 24; Das fränkische Schicksal, N. 24. •

Vogel, Theodor Maria, DOSchG., Mundartdichtgn., Bergbeamter. Gloggnitz, N.-Ö., Hauptstr. 4. (Wr.-Neustadt, N.-Ö. $^{16}|_{1}$ 81.) **B:** Fidel u. Kreuzlusti 11, 21; Schneeglöckerl 13, 21; Hoamatloab und Hoamatfreud 21.

Vogel, Traugott, SES., Lehrer. Diktion, Kt. Zürich, Schweiz, Mühlehalbenstr. 9. (Zürich $^{27}|_{3}$ 94.) **B:** Unsereiner, R. 24. •

Vögele, Albert, Ästhetik, Ethik, Dr. phil., Pfarrer. Essendorf b. Biberach, (Waldsee $^{6}|_{10}$ 64.) **B:** Der Pessimismus und das Tragische in Kunst und Leben 10, 3. A. 21; Höhenblicke, Festtagsgedanken 11, 6. u. 7. A. 23; Eine Trost- u. Osterbotschaft 16; Himmelslichter (Festtagsgedanken II) 16, 2. A. 19, 3. u. 4. A. 22; Ein Festtagsbuch für die Feierabende u. Festtage 22.

Vogeler, Adolf, DV., ☉, Nov., Prof., Dr. phil., ObStudR. Hildesheim, Weißenburger Str. 10. (Minden $^{6}|_{11}$ 58.) **B:** Zeus von Olympia, Lsp. 88; Wunder d. Rosenstock, röm. Sch. 92; Herodias, hist. N. 95; Wer liebt, Sch. 98; Iphigenie

im Drama d. Griechen u. bei Goethe 00; Die Sturmglocke, Tr. 01; Kollegen, Sch. 07; Annchen v. Tharau, Lsp. 12; Kranzreiten, Sch. 17; Sohn d. Kaiserin, Dr. 18.

Vogelsberg, Karl Robert (Pf. Hans Michael), ✝, ✍, ✉, Salinendirektor. **Arnstadt-Arnshall.** (Arnstadt $^{14}/_{12}$ 78.)

Vogelsberg, L. vom, s. Haldy, Bruno.

Vogelstein, Julie, s. Braun-Vogelstein.

Vogl, Carl, Religions-, Indologie, **Mystik,** Dr. phil., evangel. Pfarrer a. D. **Prag III,** Nr. 318 (Šporkova). (Bechyn i. Böhm. $^{14}/_{8}$ 66.) **B:** D. mod. Mensch in Luther 07, 2. A. 17; Unsterblichkeit, Vom geh. Leben der Seele und der Überwindung des Todes 17; Angelus Silesius, der cherubinische Wandersmann (Auswahl); Sir Oliver Lodges Raymond oder Leben und Tod; Die evangelische Kirche und der Krieg 18; Das magische Ich 21; Sri Ramakrischna, der letzte indische Prophet 21; Die Philosophie des Freitodes 23. **Ue:** Spinozas Ethik 09; David Humes Untersuchungen über den menschlichen Verstand 10; Peter Chelčitzkis, Das Netz des Glaubens, aus dem Altčechischen ins Deutsche übertragen 24.

Vogler, Josef, Roman, Nov., **Drama,** ✝, Aphorismen, Inspektor des Postsparkassenamtes. **Wien XIII,** Einwanggasse 4a. (ebda $^{15}/_{2}$ 76.) **B:** Mehltau, Erz. 99; Getrennt, N. 05; Lieder d. Lebens, G. 06; Romanze, N. 10; Ballade, N. 10; Heinrich Weigands Höllenfahrt, R. 11; D. güldene Kugel d. schönen Maria, R. 13; Das letzte Stündlein, N. 13; D. Schutzgeist d. Hauses Berndl, spirit. Gesch. 14; D. Schüler Machiavellis, N. 14; D. Parabel Lionardos, R. 14; Der sprechende Ring, N. 15; Das Amulett, Ep. 16; Beethovens 9. Symph., Stud. 16; Schibboleth, N. 17; Freiheit, die er meinte, N. 17; D. Baum d. Erkenntnis, Dr. 18; Rembrandt, ein Traumspiel, Dr. 24.

Vogt, Karl, Theaterästhetik, ✪, Schauspieler, ObSpielleit. a. Dramat. Theater Berlin. **Wolfsberg** bei Breitbrunn a. Chiemsee. (Weimar $^{1}/_{7}$ 81.)

Vögtlin, Adolf, ASV., Nov., ✝, Dr. phil., Red. v. „Am häusl. Herd". **Zürich 7.** (Brugg i. Aarg. $^{30}/_{3}$ 61.) **B:** Meist. Hansjakob, 3. A. 20; Heilige Menschen, N. 95, 2. A. 01; Das Vaterwort, N. 96, 26. A. 18; Das neue Gewissen, R., 2. A. 01; Gedichte 01, 2. A. 01; Der Kujon, Charakter-Schw. 01; Liebesdienste, Nov.-Sammlung 04; Sephora, N. 04, 17. A. 20; Prinz Adebar, d. Klapperstorch, sat. Spiel 06; Jugendliebe, Nn. u. Skn. 07; Heinrich Manesses Abenteuer u. Schicksale, R. 10, 4. A. 20; Pfarrherrn-Geschichten 12, 2. A. 20; Hans Waldmann, Volks-Dr. 14; Gottfried-Keller-Anekdoten 14, 18. A; Heimliche Sieger, N. 17, 13. A. 19; Geschichte der deutschen Dichtung 20, 10. A.; Aus der Jugendzeit, N. 22; Frauenschicksale, N. 22. **B:** Die Dame, Betsn. 24; Simujah, R. 24. **Ue:** Maupassant: Pariser Abenteuer 97, 13. A. 01; Der Regenschirm u. a. Nn. 97, 8. A. 04; Sie winkt! Nn. 08.

Voigt, Heinr. G., Kirchenꝛc, ✝, D., Dr. phil. h. c., o. UP. **Halle a. d. S.,** Viktoriastr. 1. (Stade $^{30}/_{6}$ 60.) **B:** Perpetua, dram. Dichtg. 05; Wendungen, desgl. 05; u. a. s. G.-K.

Voigt, Heinrich, Lit.- u. Theaterꝛc, ObRegisseur. **Kiel,** Stadttheater. (Charlottenburg $^{18}/_{4}$ 95.) **Bearb:** Strindberg, Nach Damaskus 22; Hebbel, Genoveva 23. *

Voigt, Frl. Hildegard, ASV., **Drama,** Nov., ✝. **Stettin,** Pölitzer Str. 28 III. (Greifenhagen $^{21}/_{12}$ 56.) **B:** In Knecht Ruprechts Werkstatt, M.-Sp. 07; Feldgraue Weihnachten 15; Im Pfarrhaus zu Tuchthagen, Sch. 17; Lu. and. Novellen 19; Dornenkinder, G. 19; Aphorismen 19.

Voigt, Paul (Wilhelm Goltz), ASV., /, ✕, ✝, Jugendschr., Rektor. **Charlottenburg,** Oranienstr. 4. (Berlin $^{2}/_{1}$ 62.) **B** (seit 00): Berufe f. Knaben 01, 2. A. 03; Mädchenberufe 01; Das Kind, ein Erziehungsbuch 06; Mod. deutscher Briefsteller 08; Buch d. neuesten Reden u. Toaste 08; Gr. illustr. Spielbuch 09; Deutsch, wie es richtig geschrieben u. gesprochen wird 09; Neue deutsche Aufsatzschule 09; Gr. illustr. Sportbuch 10; Wunder der Physik 10; Prakt. Korrespondenz d. Kaufmanns (m. Rud. Bode) 11; Wunder d. Elektrizität 11; Großes Wörterbuch (m. Zoozmann) 11; Das Große Buch d. Liebhaberkünste 12; Wunder d. Chemie 12; Weltgesch. z. Selbstunt. 12; Wunder d. Unterwelt 13; Buch des Landwirts 14; Sport u. Spiel 22; Bildung u. Wissen 23 III; s. a. G.-K.

Voigt-Diederichs, Frau Helene, Nov. **Braunschweig,** Herzogin-Elisabeth-Str. 23. (Marienhoff i. Schlesw. $^{24}/_{5}$ 75.) **B:** Schlesw.-Holst. Landleute 98, 3. A. 04; Abendrot 99; Unterstrom, G. 01; Regine Bosgerau 01, 2. A. 23; Leben ohne Lärmen 03; Dreiviertel Stund vor Tag 05, 3. A. 21; Aus Kinderland 07, 3. A. 23; Nur ein Gleichnis 10; Wandertage in England 13; Wir in der Heimat 16; Luise 16; Zwischen Himmel und Steinen 19; Mann und Frau, Nn. 21, 2. A. 22; Regine, R. 23.

Voigtländer, Albrecht, s. Böttger, Franz.

Volbehr, Frau Lu, geb. Scharrer, SDS., ✪, Roman, Nov. **München,** Leopoldstr. 10/3. (Nürnberg $^{5}/_{8}$ 71.) **B:** Konsul Stormanns Tochter, Dr. 00; Ihr Gott, Dr. 01; Führe uns nicht in Versuchung, R. 02; Schwester Fides, Dr.

02; Stephan Henlein, R. 02; D. Bäuerin von Vorra, R. 03, 2. A. 18; D. Fest d. Lebens, Dr. 04; Der Hut, Dr. 04; Die neue Zeit, R.: I. Sebastian Rottmann 05, II. Und alles ist Frucht 09, 3. A. 13; Die Sieben, Dr. 06; König Drosselbart, Msp. 12; D. Spiegelsaal, R. 13; Auf der Schwelle, R. 13; Kathrin, Dr. 15; Das Jung-Mädchenjahr, Erz. 16; Frauenwerk, R. 18; Evassöhne, Dr. 22; Im toten Wasser, R. 24.

Volbehr, Theod., SDS., **Kunstw**, Dr. phil., Prof., Museumsdirektor a. D. München, Leopoldstr. 10. (Rendsburg $^{6}/_{11}$ 62.) **B:** s. G.-K.

Volger, Paul (Pf. Ernst Paul), Verlagsbuchhdlr. Landsberg a. d. W. (ebda $^{6}/_{9}$ 56.) **B:** Theaterstücke.

Volkart, Martha, s. Wichgraf, Martha.

Volkart, Otto, ADV., SES., **V**, **B**, Kulturpropaganda, Generalsekr. d. Internat. Ord. f. Ethik u. Kultur. Wilderswil-Interlaken, Kanton Bern. (Zürich $^{12}/_{3}$ 80.) **B:** Menschentum, G. 16; Literarische Porträts: Jaurès, Tolstoi, Herwegh, Nietzsche 17; August Forel, e. lit. Lebensbild 18; Rote Rosen, G. 19; Sozialistische Jugenderziehung 19; Vom Lebensquell, G. 21; Sonnenstrahlen, G. 23. **H:** Kinderland, pazifist. Kinderbuch (illustr. von Kreidolf) 17. **Ue:** Debrit, Et ce fut la guerre 18.

Völkel, Ernst (Otto Ernst Völkel), Drama, ObSteuersekr. Ratibor, O.-S., Wilhelmstr. 2. (Hohenploß, Öst.-Schl. $^{2}/_{4}$ 01.) **B:** Irrlicht-Liebe, Kom. 24. *

Völkel, Karl (Pf. Rudolf Benrath), **V**, Olsnitz i. Vogtl., Schonecker Str. (Tanna i. Reuß j. L. $^{3}/_{1}$ 69.) **B:** Burschenweisen in Dur u. Moll, G. 90; Heinrich u. Jutta, E. 05; Burgstein, E. 12. ( )

Völkel, Otto Ernst, s. Völkel, Ernst.

Volker, s. Gutkind, Erich.

Volker zu Alzey, s. Stauf v. d. March, Ottokar.

Volkmann, Hans v., **O**, Prof., Maler. Karlsruhe i. B., Graf-Rhena-Str. 16. (Halle a. d. S. $^{19}/_{8}$ 60.) **B:** Strahanzerchen Kinderbilderbuch 06; Alt-Halle I 08, 2. A. 09, II 09, III 12. ( )

Volkmann, J. F. A., s. Hoffmann, Adolph.

Volkmann, Ludw., Kunstwissenschaft, Dr. phil., GHofR., Verlagsbuchh. (Breitkopf & Härtel). Leipzig, Schreberstr. 13. (ebda $^{9}/_{1}$ 70.) **B:** Bildl. Darstellungen zu Dantes Divina Commedia 92; D. Familie Volkmann 95; Iconografia Dantesca 97 (engl. u. ital. A. 98); Naturprodukt und Kunstwerk 02, 3. A. 11; Die Erziehung zum Sehen 02, 4. A. 12; Grenzen der Künste 03; Padua 04; Kunstgenuß auf Reisen 06, 2. A. 11; D. Bewegungsproblem in der Kunst 07; D. Generalgouvernement Belgien 16; D. Familie Volkmann im Weltkriege 21; Bilderschriften d. Renaissance 23; D. Jugendfreunde des „Alten Mannes" 24; Grundfragen d. Kunstbetrachtung 24.

Volkmann, Siegfried v., Wirtschaftspolitik, Politik, **Ch**, **V**, polit. Satiren, Dr. jur., RegR. a. D., Dir. d. Reichslandbundes. Charlottenburg, Uhlandstr. 22/23 III. (Halle a. d. S. $^{6}/_{4}$ 71.)

Volland, Friedrich (Fritz), Balladen-Dchtg., Dr. jur. Berlin-Charlottenburg, Lietzenburger Str. 4. (Koburg $^{10}/_{7}$ 82.) **B:** Balladen der Liebe 08; Aus alten Chroniken u. jungen Tagen 10. ( )

Vollborth, Franz (Pf. F. Trobloff), WSV., Hotelwesen, Gastronomie. Köln, Richlerstr. 35. (Berlin $^{29}/_{10}$ 54.) **B:** Zimmer 26, R.; u. a.

Vollbrecht, C., s. Söllner, Ottilie.

Völler, Frz. Jos., Dr., Chefred. u. Verleger v. „Natur u. Kultur". München, Herzogstr. 5. (Unterhausen b. Neuburg a. D. $^{20}/_{2}$ 76.) ( )

Vollert, Konrad, Roman, **Kunstkritik**, Dr. phil., Direktor des Gyldendalschen Verlags, A.-G. Berlin W 15, Konstanzer Str. 6. (Eisenach $^{8}/_{1}$ 84.) **B:** Zur Gesch. der Facetiensammlgn. d. 15. u. 16. Jahrh. 12; Sonja, R. 13. ( )

Vollerthun, Georg, DB., Lieder, Komp. Strausberg b. Berlin, Kaiserstr. 102. (Fürstenau, Kr. Elbing $^{28}/_{8}$ 76.) **B:** Veeda, T. 16; Lieder; Island-Saga 25.

Vollen, Richard, DB., **O**, ObRegR. im Justizministr. Karlsruhe i. B. (Marburg i. H. $^{12}/_{6}$ 68.) **B:** Sturmbraut, Dr. 20; Der Weltkrieg in Sonetten; u. zahlreiche Dramen.

Vollmer, Ed., s. Stein, Ludw.

Vollmoeller, Karl Gustav, DB., **V**, **O**, Dr. phil. Stuttgart, Hasenbergsteige 27. (ebda $^{7}/_{8}$ 78.) **B:** Parcival, Die frühen Gärten 03; Catherina, Gräfin v. Armagnac u. ihre beiden Liebhaber, Dr. 03; Assüs, Fitne u. Sumurud, Tr. 04; D. Buch d. Landschaften 04; Giulia, Einakter 05; D. deutsche Graf, Kom. 06; Wieland, Msp. 10; D. Mirakel, Dr. 12; Antigone 06; Venezianische Abenteuer 12; Turandot 11; George Daubin 12. **Ue:** Oresteia 08; d'Annunzio, Francesca da Rimini 04. **Mitarb:** Blätter für die Kunst. ( )

Vollmöller, Kurt. Basel, Rheingasse 74. (Stuttgart $^{25}/_{11}$ 90.) **B:** Schein, R. 22.

Volz, Robert, RV., BB., Theater, **O**, **F**, Dr. jur., Schriftleit. a. d. „Tägl. Rundschau". Berlin-Pankow, Wilhelm-Kuhr-Str. 5. (Karlsruhe $^{26}/_{6}$ 87.)

Volz, Wilhelm, **●**, Forschungsreisen, Dr. phil., GRegR., UV., MitHrsg. d. Schles. Jahrbücher f. Natur u. Geisteswiss." Leipzig, Schwägrichenstr. 19.

(Halle a. S. $^{11}/_{6}$ 70.) B: Im Dämmer d Rimba 21, 2. A. 22 (auch holländ.); Tiger, hilf mir —! 24; s. a. G.-K.

Bömel, Alexander, Biogr. u. rel. Lit., Pfarrer. Frankfurt a. M., Falkstr. 29. (ebda $^{21}/_{1}$ 63.) B: Folge mir nach 00, 6. A. 20; Graf Ferd. v. Zeppelin 08, 13; Ein sonniges Heim 13, 20; Reife Garben 19; J. C. Lavaters Leben 23. H: Briefe Jung-Stillings 05, 24; Jung-Stillings Leben 07, 20; Stillings Heimweh 22.

Bondrák, Václav, slav. Ψ, Dr. phil., o. UP. Wien. (Dub $^{22}/_{6}$ 59.)

Bon Jhm und Jhr, Pf. s. Emil Gast und Ludmilla v. Rehren.

Borberg, Gaston (Pf. Montanus), SDS., ☤ d. Medizin u. Sittengeschichte, Pathographie, Dr. med., Prakt. Arzt. München, Prinzregentenplatz 23. (Köln a. Rh. $^{23}/_{1}$ 75.) B: s. G.-K.

Borbusch, Erika, s. Sonntag, Erika.

Bortisch (= van Bloten), Hermann, **Lyrik** (schriftdeutsch u. alemannisch), ●, ☬, /, ⸗, ⅄ u. ∩, †, Märchen, Nov. u. Erzählungen, Dr. med., Leitender Arzt d. Heilanstalt Kork; Missionsarzt a. D. Kork, Kreis Offenburg, Baden. (Lörrach, Baden $^{18}/_{6}$ 74.) B: Alemannische Gedichte 02; Hebels Haimet 07; Trost u. Kraft, relig. Ged. 16; Hin u. her auf der Goldküste 07, 2. A. 10; Chinesische Patienten u. ihre Ärzte 14; Mutter u. Kind 19, 3. A. 23; Die Nervosität 19, 2. A. 21; Die Relativitätstheorie 21, 2. A. 22.

Borwerck, C. A., s. Forberger, Carl.

Bosberg, Harry, DB., Theater, Dr. jur., Generaldirekt. Kassel, Raabestr. 8. (Gleiwitz $^{3}/_{1}$ 75.) B: Till Eulenspiegel, Lsp. 12; Generalprobe, Lsp. 15; Hans Michel Elias Obentraut, R. 19; Schlagende Wetter, Sch. 21.

Boß, Camill Alexander, s. Schaible Alex.

Boß, Georg, BP., Kunst☤ u. △, Dr. phil., Prof., Konserv. d. Kunstdenkm. d. Thür. Staaten, Mitgl. d. wissensch. Beirats d. Märk. Mus. Berlin-Grunewald, Auguste-Victoria-Str. 7. (Magdeburg $^{4}/_{1}$ 54.) B: Darstellg. d. jüngsten Gerichts 84; Thüringer Kalender, kunsthist. Jahrb. 02ff.; Bau- u. Kunstdenkmäler Thüringens 02—17; Berliner Kalender, kunsthist. Jahrbuch 03ff.; Meisterwerke d. Kunst in Sachsen u. Thür. 04; Grabdenkmäler in Berlin u. Potsdam 05; Bilder aus d. Brandenburg-Preuß. Gesch. 08, 4. A. 09. ()

Boß, Karl, ₮, Ó, /, ♡, ☪, StudR. am Reform-Realgymn. Kiel, Eckernförd. Allee 8. (ebda $^{23}/_{1}$ 66.) B: Kruse Dinger ut min Muskist' I, G. 90; Joh. Meyer u. seine Bedeutg. als deutsch. Volksdichter 99; Plattdütsch Leed 00; Köster Suhr, Bst. m. Gef. 01; Lischen will frigen, Lsp. 02; De Reis' nah Belligen, Schw. (m. W. Fricke) 02.

Boß, Frau Lena, geb. Wietfeldt, SDS., Astrologie. Braunschweig, Celler Str. 22. (Meinerdingen $^{1}/_{1}$ 82.) B: Goethes unsterbl. Freundin 21, 2. A. 22.

Bowinkel, Ernst, ♙, ☪, ₮, Lic., Dr. phil., StudDir. Altona, Hoheschulstr. 8. Radevormwald i. W. $^{18}/_{6}$ 72.) B: Lebensläufe u. Todesgänge, G. 13; Neue Gedichte 14; Die graue Wolke, N. 16; Echo d. Stille, G. aus d. Kriegszeit 16; Der falsche Prophet, Tr. 16; Die göttliche Antwort, Tr. 16; Erscheinungen, G. 17; Seele u. Zeit, G. 18; Brunnenspiegel, G. 19; Philosophie u. Dichtung, Sonette 24; s. auch G.-K.

Brieslander, Frau Minni, Nov., philos. Essays. Dachau b. München, Münchener Str. 25c. (Berlin $^{16}/_{6}$ 89.) B: Die frohe Botschaft der Frau 20 (holl. 21); Gespräche mit Sokrates; Napoleon Bonaparte 18.

Brieslander, Otto, Genossensch. dtsch. Tonsetzer, Musikschriftst. München, Walhallastr. 9. (Münster, Westf. $^{18}/_{7}$ 80.) B: C. P. E. Bach, e. Mono- u. Biographie 23; C. P. E. Bach als Theoretiker 24.

Bydt, Jodokus, s. Sutter, Otto Ernst.

W.

Wäbekindt, Friedr., heimatl. Erzählg., Lehrer. Ritterhude b. Bremen, Hauptstr. 96. (Celle $^{16}/_{1}$ 69.) B: Kriegerwaisen, Festsp. 03; Der Briefschreiber, P. 04; Volksdichtung 10; Jürgen Wewer, Erz. 12; Kampf nach zwei Fronten, Lsp. 17; Ut'n Burnstand, Plattd. Bauernst. 20; In 'r Spinndöns, Sp. 20; „Holt fast!" Plattd. Bauernst. 21

Wache, Karl, DÖSchG., **Roman**, ₮, /, Lit.☤, Dr. phil., Bibliothekar an der Wien. Univ.-Bibl., zur Dienstleistg. zugeteilt d. Bibl. d. Akademie d. bild. Künste. Wien XVIII/1, Schopenhauerstr. 18. (ebda $^{26}/_{1}$ 87.) B: Meine Welt u. andere Gesch., Nn. 18; Die Künste, ihr Wesen u. Werden 19; Welt u. Seele, Nn. 20; Neuer Wiener Führer 22; Roland, R. 23; Agnes Ingwerten, R. 23.

Wachler, Ernst, SDS., DB., ₮, Ó, ♙, /, Dr. phil., Eigent. d. Berg-Theaters bei Thale (Harz). Weimar, Roonstr. 19. (Breslau $^{15}/_{1}$ 71.) B (seit 00): Über die Zukunft d. deutsch. Glaubens 00; Schles. Brautfahrt 01; Rhein-Dämmerungen 02; Wie kann Weimar zu einer neuen literarischen Blüte gelangen? (Nebst „Pflichten einer führenden Bühne") 03; Das Landschafts-Theater 03; Walpurgis 03; Die Elfe 04; Widukind 04; Unter der goldnen Brücke, G. 04; Ringbüchlein 04; Mittsommer 05; Mittwinter 08; Spruch-

und Merkbüchlein des Harzer Bergtheaters 08; D. Freilichtbühne 09; Sommerspiele auf vaterländischer Grundlage 10; Die Ostermacht 11; Osning, R. 14; Kriegsbeute, G. 15; D. Durchbruch v. Brzezinn, Feldzugs-Erinnergn. 15; Till Eulenspiegel 20; Fabeln für Deutsche 21. H: Iduna, Monatsschrift 98—05; Volksbühne 01—03; Spielmann, G. 01—03; Deutsche Wiedergeburt, Schriften z. nat. Kultur 08 III.

Wackernagel, Frau Ilse, geb. Stach v. Goltzheim (Ilse v. Stach), DW., O, Roman, ♀, Prof.-Gattin. Münster i. W., Hochstr. 3. (Haus Pröbsting, Westf. $^{17}/_{2}$ 79.) B: Gedichte 97; D. hl. Nepomuk, Einakter 09; Die Sendlinge von Voghera, R. 10; Missa poetica, G. 12, 3. A. 22; Die Beichte, R. 13; Haus Elderfing, R. 15, 4. A. 23; Requiem, G. 18; Genesius, e. christl. Tr. 20, 2. A. 22; Weh' dem, der keine Heimat hat, R. 21; Griseldis, Dr. 22; Melusine, Dr. 22; Petrus, Eine göttliche Komödie, Dr. 24.

Wagener, Clemens, Dr. scient. pol. Schwerin, Medl., „Schweizerhaus". (Burg b. Magdeburg $^{21}/_{1}$ 70.) B: Aus all. Zeiten u. Weiten, G. 95; Unterm Domkrahn, epische Dchtg. 05; Die Hoherbelastung fundierter Bezüge 08; Die Wohnung des Arbeiters 09; Staats- u. Gemeindeleben 11; Alte u. neue Zeit 11; Natur u. Heimat 12; Aus dem Gesellenleben 12; Kinder untereinander 12; Natur u. Heimat 13; „U 9" und anderes, Kriegsdchtgn. 15; Kriegsallerlei; Persien 16; Bulgarien 16; Vorm Kachelofen, Geschn. 20.

Wagenfeld, Karl, Dialekt♀, Lehrer. Münster i. W., Nordplatz 2. (Lüdinghausen $^{8}/_{4}$ 69.) B: 'n Ohm 05; 'ne Göpps vull 09; Volksmund 10; Un buten singt de Nachtigall 11; Daud un Düwel, E. 12; Dat Gewitter, Dr. 12; Dat Gaav-Pulver, Dr. 13; Krieg, G. 14; Weltbrand, G. 15; De Antichrist, E. 16; Hatt giegen hatt, Dr. 18; Luzifer, Dchtg. 20. ()

Wagenknecht, Paul (Pf. Paul Claudius), RP., Kritik, Essays, Pl., /, Feuill.-Red. u. Theaterreferent. Chemnitz, Kurze Str. 12. (Berlin $^{16}/_{4}$ 70.)

Waghalter, Ignatz, Komponist, Kapellmeister a. Deutsch. Opernhaus. Berlin-Wilmersdorf, Konstanzer Str. 55. (Warschau $^{16}/_{3}$ 81.) B: Teufelsweg, Mandragola, Jugend, Sataniel, Der späte Gast; Lieder u. a. Kompos.

Wagner, Albert Malte, Lit.♛, Ψ, Dr. phil., Chef der Feuilletonredakt. der „Nürnberg. Zeitg." Nürnberg, Karthäuser Tor 20. (Hamburg $^{16}/_{11}$ 86.) B: Henrik Ibsen 07; D. Drama F. Hebbels 11; Goethe, Kleist, Hebbel u. d. relig. Problem ihrer dramat. Dichtg. 11; Der Krieg u. die Aufg. d. dtsch. Mutter 15; Bücherkunde z. Gesch. u. Literatur Polens (m. W. Recke) 18; Hamburg, seine Universität u. seine Jugend 19; H. W. v. Gerstenberg u. d. Sturm u. Drang I 20, II 24.

Wagner, Carl, Kulturs♛, Schuldirektor. Kufstein i. Tirol. (Dortmund $^{7}/_{4}$ 75.) B: Geschichte der Volksschule Kufstein 12.

Wagner, D. H., s. Thommen, Martha.

Wagner, Hans. Bolligen b. Bern. (Konolfingen $^{16}/_{6}$ 86.) B: Singen und Sagen, G. 16; Menschen sind wir, R. 21; Läbig Schueh, Lsp. 24.

Wagner, Hans Gustav, DW. Münster i. W., Warendorfer Str. 63. (Frankfurt a. M. $^{17}/_{8}$ 91.) B: Holger Korreland, R. 19; Der Aufrechte, R. 20; Am Tore der Zukunft, Nn. 21; Trotzdem, Dr. 23.

Wagner, Karl (Singsang), ♯, ♀, Dr. med. Graz, Wielandg. 12. (Vorbernberg $^{21}/_{12}$ 79.) B: Ged., Nn., Erzn., Sch., Lsp., Dr.

Wagner, Ludwig, lyrischer Dichter, Bankbeamter (absolvierter Jurist). Linz, Oberösterreich, Hauptplatz 18 II. (Gutau, Oberösterreich $^{26}/_{8}$ 92.) B: Gedichte, 1. A. 23; Orientalisches Tagebuch; Südlandsfahrt.

Wagner, Michael, Erz., Korrektor. München, Äußere Wiener Str. 71. (ebda $^{25}/_{8}$ 95.) B: Berge u. Menschen, R. u. Sk. 21; D. Berg d. Sünde, Erz. 22; Sepp Knorzensterzer, R. 24.

Wagner, Paul Richard (Pf. Fabulis), ASV., Liter. Ver. d. Pfalz, mundartl. u. hochdtsch. ♀, Lieder, Gelegenheitsdchtgn., Autor, Vortragskünstl. (Kim.). Ludwigshafen a. Rh. (Pfalz), Frankenthaler Str. 184 pt. (Edenkoben, Rheinpfalz $^{9}/_{1}$ 01.)

Wagner, Richard, (Homo), PA., Roman, /, ♀, Drama, Freier Schriftsteller. Kassel, Querallee 13. ($^{22}/_{11}$ 68.) B: Traum u. Rausch, G. 99; Das Evangelium der Verachtung, Dchtg. 00; Äther u. Wille oder Haeckel u. Schopenhauer 01; Byron, Tr. 04; Rheinweinzauber, Satyr-(Jbr.-) Sp. 19; Zigeunerblut im Aktenschrank, biograph. R. 23.

Wagner, Siegfried, Musikdramatiker. Bayreuth, Haus Wahnfried. (Triebschen $^{6}/_{6}$ 69.) B: D. Barenhauter, O.; Herzog Wildfang, O.; Dame Kobold, O. 04; Bruder Lustig, O. 05; Sternengebot, O. 08; Schwarzschwanenreich 11; u. a.

Wahl, Edgar v. (Pf. Prorók), ∴, ♯, Obyehrer, Hrsg. u. Red. d. Zeitschrift „Kosmoglott", sowie Grammatiken u. Wörterbuch d. Weltsprache „Occidental", Journalist. Reval, Eha Tän 10, Estland. Olwiopol $^{24}/_{6}$ 67.) B: s. G.-K.

Wahl, Gustav, Lit.- u. Sprach♛, Prof., Dr. phil., St.- u. UBibl.Dir. Hamburg 37, Klosterallee 21. (Berlin $^{21}/_{7}$ 77.)

Wahl, Hans, Lit.ᵂ, Kunstᵂ, Dr. phil., Dir. d. Goethe-Nationalmus. Weimar, Moltkestr. 23. (Burkersdorf ¹⁸/₇ 85.) B bzw. H: s. G.-K.

Wahl, Norbert, s. Plawina, Oswald.

Wahle, Julius, deutsche Lit.ᵂ, Dr. phil., Prof., Leiter des Goethe- u. Schiller-Archivs. Weimar, Fürstenpl. 3. (Wien ¹⁸/₃ 61.) B bzw. H: s. G.-K.

Wahlström, Frau Irene, geb. Stadelmann, Märchen, Skizzen, ✎, ♪, Komp., Fabrikdir.-Gattin. München, Königinstraße 103. (Speyer ³/₁₀ 73.) B: Poetisches Kaleidoskop 03; Was Frühling, Liebe u. Musen mir heimlich sangen ins Ohr 05; Kleine Märchen für große Leute 10.

Wahn, Adolf, s. Niebour, Minna.

Wahrmund, Ernst, s. Schaer, Adolf.

Wallroder, Herm., s. ten Hompel, Adolf.

Waitz, Eberhard, ✝, Sup., Pastor i. R. Hannover, Am Markt 2. ((Göttingen ⁴/₃ 56.) B: Die kirchliche Begräbnisfeier 97; Der Agendenentwurf f. d. Hannov. Landeskirche 99; Auswahl der Gemeindelieder, Kollekten u. Perikopen f. d. Hauptgottesdienst der Hann. ev.-luth. Bundeskirche, 3. A. 04; Gottesstunden, Predigten 10; Das Wesen der ev. Kirche 13; Georg Waitz, ein Lebens- u. Charakterbild für s. 100jähr. Geburtstag 13; Die Schule des Himmelreiches, e. Spruchbuch f. Konfirmanden 15; Goethe u. Pauline Gotter 19.

Wald, Felix, s. Hengst, Wilh.

Wald, Karl von, s. Reiterer, Karl.

Waldberg, Max Frhr. v., Lit.ᵂ, Dr. phil., o. HonUP. Heidelberg, Mönchhofstr. 12. (Czernowitz ³/₁ 58.) B: s. G.-K.

Waldberg, W. v., s. Mayrhofer, Johs.

Walde, Hans vom, s. Hansen, Fritz.

Walde, Karl, s. Pollak, Karl.

Walde, M. v., s. Loë, Marg. Didi.

Walde, Peter, s. Kranich, Timotheus.

Waldeck, Hermann, ♂, Dialekt✎, Humor, ♪, ✆. Mannheim, Friedrichsring 48. (Neuwied ⁸/₁ 54.) B: Aus d. Mannemer Mapp, G. u. Hum. in Mannh. Mundart 96, 2. A. 06; Maud, D. artesische Brunnen, P., neu bearb. u. lokalisiert 97; Stolze, Durch den kaufm. Verein, Schw., lokalis. u. in Pfalz. Mundart übertr. 98; Norr nit brumme!, G. u. Hum. in Mannh. Mundart 99; Bunn dr Lewwer weg, desgl. 03. ( )

Waldecke, St. Ob., s. Tscheck, Ewald.

Waldegg, Otto, s. Rubiner, Wilhelm.

Waldegg, P. v., s. Bauer, Jgn.

Walden, Franz, s. Hillmann, Franz.

Walden, Herwarth, ✆, Kritik, Musik, Dchtg., Hrsg. d. Monatsschrift „Der Sturm". Berlin W 9, Potsdamer Str. 134a. (ebda ¹⁶/₉ 78.) B: Opernwegweiser d. Schlesingerschen Musikbibl. 07; Richard Strauß (Meisterführer) 08; D. Buch der Menschenliebe, R. 16; Gesammelte Schriften, I. Kunstkritiker u. Kunstmaler 16; Weib, Dr. 17; Die Härte der Weltenliebe, R. 17; Kind, Dr. 18; Trieb, Dr. 18; Menschen, Dr. 18, Unter den Sinnen, R. 19; Die neue Malerei 20; Glaube, Dr. 20; Einblick in Kunst 20; Sünde, Dr. 20; Die Beiden, Dr. 20; Erste Liebe, Dr. 20; Letzte Liebe, Dr. 20.

Waldeyer-Hartz, Hugo v., Kap. z. See a. D., Vorst. d. Hauptbüch. d. Reichswehrministr. Berlin-Lichterfelde, Thecklastr. 10. (Straßburg i. E. ⁷/₁₁ 76.) B: Hansa — unsere Welt, Erz. 15; Ran an den Feind! Erz. 15; Von Tsingtau zu den Falklandinseln, Erz. 16; Alle Mann — Klarschiff! Erz. 17; U-Boot u. U-Bootkrieg 17; Land- u. Seekrieg, e. vergl. Darstellg. 17; Ziel erkannt — Kraft gespannt, R. 19; Rochus v. Balkenberg, R. 18; Wurmstichig Holz, R. 19; Die nagende Maus, R. 19; Deutsche Flottenträume, Erz. 20; Der alte Fluch, R. 21; Der Hanstein, R. 21, 3. A. 23; Altheidelbergs Not, R. 23; Werkstudent u. Burschenband, R. 24; Bürgermeister Hinrich Murmester, R. 24.

Waldmann, Emil, Kunstᵂ, Dr. phil., Dir. d. Kunsthalle. Bremen. (ebda ¹⁸/₁₂ 80.) B: s. G.-K.

Waldmoser, Hans, s. Moser, Hans, Wels.

Waldner, Fred, s. Wurmb, Alfred Ritt. v.

Waldstetter, Ruth, s. Geering, Martha.

Walheim, Alfred, Germanistik, ♪, Dr. phil., Gymn.Prof., Landeshauptmann d. Burgenlandes. Sauerbrunn. (Odenburg, Ungarn ⁴/₁₁ 74.) B: Emil Ertl 12. H: Grillparzer, Der arme Spielmann, u. Saar, Tambi 10; Liliencron, Richtungspunkt, Frenssen, Jörn Uhl, u. Ertl, Leute vom Blauen Gugucksbaus 10; Fontane, Kriegsgefangen, u. Reuter, Festungstid 11; Ertl, Salto Mortale u. a. 11; Fischer, Frauendienst, u. Brentano, Chronika 12; Brentano, Kasperl u. Annerl, u. Traun, Scharfrichter Rosenfeld 12; Gutzkow, Königsleutnant 13; Scalsfield, Squatter Regulator 15. Ue: Der Wiener Meerfahrt 22. ( )

Wall, Viktor, SDS., VB., Roman, Hvtm. a. D. u. Rechn.Dir. Wien III/1, Neulingg. 15. (Gobing ⁶/₁₂ 77.) B: Morgendämmerung 04; Der Kreuzweg 12.

Wallberg, Gust. v., s. Nowy, Edler v. Wallersberg.

Wallenstein, s. Friedland, Jack.

Wallisch, Friedrich, ACV., DB., SDS., VF., ✆, ✎, Roman, Nov., ♪, Theaterkritik, Ethnographie, Politik, ⊞, Dr. med., Dramaturg, Theaterref. Wien VIII, Pfeilg. 7. (Weißkirchen ³¹/₈ 90.) B: Der Adler des Skanderbeg 14; Balkan-Nächte, R. 17; Die Pforte zum Orient

18; Narrenspiegel der Liebe, 12 Erz. 19, n. A. 23; Das verborgene Feuer, 4 Einakter 19; Opium — Die letzte Nacht, 2 Einakt. 21; Der rote Bart, Nn. 21; Träume, Nn. 21; Genius Lump, R. 22; Die Gewalt, R. 25. H: Max Foges Nachgelassene Schriften 23 I, 24 II.

Wallner, s. Wallazza, Karl.

Wallner, Frz., BP., Dresdn. P., O, Schauspieldir., ehem. Hauptschriftleiter. Dresden-Blasewitz, Schulstr. 3. (Posen $^{10}/_{12}$ 54.) B u. Ue: Der dritte Kopf 88; Nervöse Frauen 89; Im Boudoir 89; Die Grammatik 89; Madame Edouard 89; Schlag auf Schlag (mit L. Herrmann) 91; Immer zerstreut 92; Der Bärenführer (m. Teuscher) 92; In Fesseln 93; Bühneneinrichtung von Heines Almansor; In steter Angst 03.

Wallner (verehelichte Frau Kränzl), Susi, DOSchG., Erzählungen, Schriftstellerin u. Hofratsgattin. Linz a. d. D., Oberösterreich, Klammstr. 2. (St. Leonhard im Mühlkreis, Oberösterreich $^{9}/_{2}$ 68.) B: Alte Stiege, R. 98; Hallstätter Märchen, M. 00; Erzählungen 02; Linzer Skizzen, Erz. 05; Bunte Blätter, Erz. 08; Gestalten aus Oberösterreich, Erz. 12; Soldatenbraut, Erz. 15.

Wallner-Thurm, Frau Therese (Pf. von Saltern), PA., ✝, Nov., Rom. Dresden-Striesen, Zinnwalderstr. 2 III. (Dresden $^{29}/_{12}$ 60.) B: Wenn zwei sich lieben, R. 16; D. Töchter d. Kommerzienrats, R. 16; Nantsch u. Fritz, die beiden Maler, heit. Rom. 19; Hilde Möllendorfs Ideal, desgl. 18; Das Haupt der Hydra, R. 19; Flüssiges Gold, R. 19; Amors Geschoß, R. 20; Deine Heimat ist meine Heimat, R. 20. ()

Walloth, Wilh., ✝, Roman. München, Gernerstr. 36. (Darmstadt $^{6}/_{10}$ 54.) B: D. Opfer, Dr.; Alboin, Dr.: Ein Liebespaar, R. 92; Es fiel e. Reif . . ., R. 93; Im Banne der Hypnose, R. 97; E. Sonderling 01; Eros, R. aus d. griech. Altertum 06; Im Schatten des Todes, R. 08 II; Ein Messias, R. 09 II; Im Völkersturm, KriegsLr. 15; Ein Fastnachtsdrama N. 21; Der große Julius, Optte. (m. and.) 21; Neid, R. 22; Walloth-Museum, Ges. Lyrik 10; Oktavia, hist. R.; Das Schatzhaus des Königs, hist. R.; Gladiator, hist. R ; Paris der Mime, Dr. II.

Wallpach zu Schwanenfeld, Arthur R. v., ✝. Schloß Anger b. Klausen, Südtirol; im Winter: Innsbruck, Innrain 14. (Bintl $^{6}/_{2}$ 66.) B: Im Sommersturm 93, n. A. 01; Sonnenlieder 99; Kreisenfeuer u. Herdflammen 01; Es will tagen, Ketzersprüche (m. Tim Klein) 02; Sturmglock, pol. u. soz. G. 02; Bergbrevier 04; Tiroler Blut 08; Heiliges Land 13; Wir brechen durch den Tod, G. 16.

Wallsbüll, Bruno, s. Johannsen-Wallsbüll, Bruno.

Walsemann, Edgar, Roman, Novelle, Drama, Skizze, Schriftleit. d. „Altonaer Neuesten Nachricht.". Altona a. E., Oevelgönne 20. (Hamburg $^{10}/_{1}$ 90.) B: Jonate, R.; Menschen am Wege, Erz. *

Walser, Robert, Prosa, ✝. Bern, Junkerng. 29 III. (Teufen, Kanton Appenzell $^{15}/_{4}$ 78.) B: Fritz Kocher's Aufsätze 05; Geschwister Tanner 06; Der Gehülfe 07; Jakob von Gunten 08; Gedichte 09; Aufsätze 13; Geschichten 14; Kleine Dichtungen 15; Kleine Prosa 17; Poetenleben 18; Seeland 20; Komödie, Theatralisches 20; Die Rose 24. *

Walstret, Heinrich, s. Grabinski, Bruno.

Walter, Curt L., jetzt: Walter van der Bleek.

Walter, Friedrich, ✍, /, Dr. phil., Prof., Städt. Archivar u. Bibliothekar, Direktor d. Hist. Museums, Hrsg. d. „Mannheimer Geschichtsblätter" (seit 00). Mannheim, Kirchenstr. 10. (ebda $^{8}/_{9}$ 70.) B: s. G.-K.

Walter, Herm., s. Ohrem-Bonn.

Walter, Frl. Marie, ASV., /, Ue: ER. Frankfurt a. M., Fichardstr. 15. (Hannover $^{8}/_{10}$ 60.) B: Der rote Dolman 02; Der Herr Postdir., Sglp. 06; Im Netz gefangen, KrimR. 13; Der Staatsminister 18; u. mehr. Übers.

Walter, Reinhold v., Dchtg., Ue: R. Berlin-Wilmersdorf, Pfalzburger Str. 24. (St. Petersburg $^{8}/_{1}$ 82.) B: Der Kopf 20 (m. 10 Holzschn. v. Barlach); D. Totengräber, Fragm. 23. Ue: Sologub, Brjusow, Block, Puschkin u. a.

Walter, Robert, ✝, ✍, A, O. Lokstedt b. Hamburg. (Wülfel b. Hannover $^{12}/_{1}$ 83.) B: Wir wollen ins Himmelsschlößlein fahren 10, 6. T. 21; Götterdämmerung 11, 8. T. 13; Münchhausens Wiederkehr 12, 5. T. 13; Blindermanns Weltlauf 18; D. Mensch des Rechts 18; D. Krippenschnitzer 19; D. Hahnenkomödie 20; D. Geburt des Narren 20; D. glückselige Meergarten 21; D. Liebhaber vom Saturn, Dr., Scherz, Satire, Ironie, m. zeitgemäßer Bedeutg.; D. Licht d. Kindheit, Erz.; Noahs neuer Kasten 24. H: Wetterssprüche, Dtsch. Bauernregeln 20.

Walter van der Bleek, Kurt L., ✍, ●, O, O, ⚓, ✝, ✉, Ue: GLIF, Dir. d. Two Worlds-Company: Deutsche Heimat u. Ausland, G. m. b. H. Berlin-Wilmersdorf, Pfalzburger Str. 26a. (Berlin $^{16}/_{8}$ 77.) B: Akadem. Bühnenspiele als Bausteine zu e. deutsch. Akad. u. zu e. deutsch. Nationaltheater 02; Babel, Bibel u. — Bebel 03; Prolegomena einer zu schaffenden Freien Aka-

demie 04; Borngräbers Giordano Bruno u. König Friedwahn in ihrer Stellung zum Gesamtkunstwerk Rich. Wagners 05; Giordano Bruno — Goethe u. d. Christusproblem 11; Paul Friedrich 14; Deutschland u. Griechenland 16; Die volkserzieherische Bedeutung der germanischen Weltkultur 16; Die protestantische Staatsidee 19; Der protestantische Lebensgeist 21. **H:** Dr. Harriets Gesch. d. Prostitution (Pf. Berthold Klein); Gust. Freytags Briefe an s. Gattin 12; Charles de Coster, La legende d'Ulenspiegel et de Lamme Goedzak 12; Dante, La divina Commedia 12; Illustr. Klassiker d. Deutsch. Theaters nach Inszeniergn. v. Max Reinhardt 13/14; Richard Wagners „Parsifal" 14; H. Consience, D. Löwe v. Flandern 16; H. Consience, Jacob van Artevelde 17; E. M. Arndt, Die Frage über die Niederlande und die Rheinlande, Belgien und was daran hangt 18.

Walter vom Wingolf, s. Jung, Emil.

Walthari, Herm. s. Culmann, Hellm.

Walther, Friedrich, s. Eynern, Walther von.

Walther, Frl. Gerda, ⁂, Dr. phil., Privatgelehrte. Nordrach, Kolonie (bad. Schwarzwald). **B:** Es war einmal; Ein Beitrag zur Ontologie der sozialen Gemeinschaften 22; Ausführliches Sachregister zu Edmund Husserls „Ideen zu einer reinen Phänomenologie ..." 23; Zur Phänomenologie der Mystik 23. **Ue:** Indianersagen 15.

Walther, H., s. Metzger, Hermance.

Walther, Herm., s. Mauermann, Siegfr.

Walther, Karl August, ASV., Belletristik, ✉, Psychologie, Dir. der Schloß-Galerie in Dresden. Dresden-Loschwitz, Gabelsbergerstr. 3. (Bielefeld $^{30}/_{4}$ 02.) **B:** Jugendwandern 23.

Walther, Theodor, ⁄, ⌂, ¥, ✠, ⁂, Lehr. a. D., Schriftst. Siedlg. Kalkfee b. Kalkberge, Mark Brandenbg. (Wetzendorf $^{10}/_{6}$ 61.) **B:** 2 Tage aus d. Leben Schillers, Erz. 05; Bei den Hanseaten, Erz. 06; Des Kindes 1. Rechenbuch 06; D. Reise nach Wetzendorf, hum. Erz. 07; 2 Tage aus dem Leben v. Preuß. groß. Königin, Erz. 10; Ovids Verwandlgn. (Übertrg.) 15; Heilige Gluten auf den Altar des deutschen Hauses, Ess. 16; Am Urborn deutsch. Wesens (Übertrag. d. Lr. W. v. d. Vogelweide) 16; Meister Siegwart, Dr. 18; Oleanderblüten, Erz. 19; Holzschnitte 19; Ged. 19; Aus Idunas Garten, G. u. Ballad. 21; Der Page Gust. Adolfs, hist. Tragöd.

Walther, Wilhelm, ¥, Nov., Roman, ⌂. Darmstadt, Martinstr. 40. (Grebenau $^{28}/_{5}$ 89.) **B:** Der erwachende Gart., G. 11, 2. A. 14; Unsere Liebe Frau, G. 12, 2. A. 14; Die blaue Passionsblume, G. 13, 2. A. 15; Die Truhe, N. 15; Das Buch vom Leben in Demut und Stolz, G. 17; Almosen, N. 20; Brosamen, G. 20; Der Krug, Dchtg. 20; Die Harfe Leila, G. 20; Der Hirt und das Einhorn, N. 22; Das Schloß im Ried, N. 22; Die Asche, G. 22; Myosotis, G. 22; Der eucharistische Heiland, G. 22; Der Bauende / Die Golden Hymne, G. 22: Imbiß u. Born, G. 24. **Ue:** Sappho, Ged. u. Fragmente 14.

Walther von Walderstötten, Hanns, Bibliographie, Reg.-Amtmann, Hptm. a. D. Regensburg, Straubinger Str. 14. (Sulzbach i. Opf. $^{12}/_{9}$ 91.) **B:** Die Bücherei eines Deutschen 23.

Waltzel, Osk. F., Lit.♛, Dr. phil., GHofR., o. UProf. Bonn, Scharnhorststr. 8. (Wien $^{28}/_{11}$ 64.) **B:** s. G.-K.

Wandrey, Konrad, Lit.♛, Dr. phil. München, Kaulbachstr. 94 I. (Strehlen i. Schles. $^{6}/_{8}$ 87.) **B:** s. G.-K.

Wangari, Stefan, Buchhandelsfragen, Zeitungskunde, Fachliteraturkritik, Verlagsbuchh., Leit. d. Abt. Buchverlag d. Frankf. Soc.-Druck. G. m. b. H. Frankfurt a. M., Oederweg 75. (Konstanz $^{26}/_{12}$ 93.) **B:** Um die Zukunft d. dtsch. Buches 20; Die Zeitung im dtsch. Gefangenen- u. Internierlenlager 20.

Wantalowicz, Oskar E. (O. E. W.), DOSchG., VB., hum. ¥, Epigramme, Erzählungen f. d. Jugend, Sprüche, ⁄, Prokurist d. Versich.-Gesellsch. „Donau". Wien XIX, Langackerg. 14. (Iswandy i. Ung. $^{25}/_{8}$ 65.) **B:** Nesseln u. Blüten, humor. Ged. 01; Aus der Spottvogelschau 07.

Warmuth, Kurt, †, ¥, Lic. theol., Dr. phil., Pfarrer. Dresden, Walsastr. 16. (ebda $^{3}/_{8}$ 72.) **B:** Das religiös-ethische Ideal Pascals 00; Sonnenfalter, G. 01; Luther im deutsch. Lied 02; Wissen u. Glauben bei Pascal 02; Dresdner Dichterbuch 03; Die Herzen in die Höhe! relig. Gedichtsammlg. 20; Sören Kierkegaard, e. Seelsorger f. d. Seelsorger 16; Volkstümliche Dichterabende 24.

Warncke, Paul, VB., ¥, ⁄, ⌂, Hauptschriftl. d. „Kladderadatsch". KL-Glienicke b. Potsdam, Kurfürstenstr. 10. (Lübz $^{18}/_{6}$ 66.) **B:** Bismarcklied 95; Pet. Melander v. Holzappel 96; Fritz Reuter, woans hei lewt un schrewen hett (plattd. Biogr.) 99, 4. A. 23; Snurrig Lüd 00; Bilder zu Fritz Reuters Werken (mit H. Stubenrauch) 02; Worpswede 02; Sturm, Kriegs-G. 15; Am Born d. Borntertheit, Satiren 20; Ged. 20; Erwache, Volk! vaterl. Ged. 21, 2. A. 24; Dem Tag entgegen! neue vaterl. Ged. 24.

Warner, H., s. Biendl, Hans.

Warnken, Heinrich-Hans (Pf. Teut Obach), ASV., Belletristik, Übers. Berlin-Lichterfelde, Heckenburgdamm 30. (Bremerhaven $^{24}/_{7}$ 70.) **Ue:** Barry Pain:

Agnes Mieses

Die Memoiren des Constantin Dix 09; W. W. Jacobs: Fräul. Schiffsjunge 18. ()

Warnow, A. v. der, s. Jahn, Herm. Ed.

Warstat, Willi, ♂, ♙, Ästhetik, künstl. Photographie, Kinematographie, StudR., Dr. phil. **Stettin**, Kronenhofstr. 6. (Angerburg, Ostpr. $^{6}/_{12}$ 84.) **B**: Allg. Ästhetik d. photogr. Kunst auf psycholog. Grundlage 09; D. künstlerische Photographie 13, 2. A. 18; Kino u. Gemeinde 13; D. Schulzeitschr. u. ihre Bedeutung f. Erziehung, Unterricht u. Jugendkunde 15; Das Erlebnis unserer Kriegsfreiwilligen 16. **H**: Bücherei des Liebhaberphotographen seit 21 ff.

Wasem, Ludwig (Pf. Kastello), ASV., ○, Dramaturgie, Dchtg. **Pirmasens**, Pfalz, Winzlerstr. 30. (Homburg, Pfalz $^{20}/_{9}$ 71.) **B**: Auf die Wunden deutscher Krieger, Lr. u. Ged. 15; St. Petrus Erlebnisse, als Himmelstorwächter in einer Woche, Dchtg. 16; Gebrochene Treue, Dr. 16; Der vaterlandslose Geselle, Dchtg. 21; Schusterahl und Feder 22; Ein Edelweiß, bayrisches Gebirgsbr. 23; Aus der anderen Welt, Dchtg. 24.

Wasser, Frau Maria, geb. Krebs, ○, Lit., /, Essay, Dr. phil. **Zollikon** b. Zürich. (Herzogenbuchsee $^{15}/_{10}$ 78.) **B**: Die Politik von Bern, Solothurn u. Basel 1466—68 02; Henzi u. Lessing, Studie 03; D. Geschichte der Anna Waser, R. 13, 24. A. 24; Das Jätvreni, Erz. 17; Scala santa, Nn. 18, 9. A. 23; Von der Liebe u. vom Tod, Nn. 20, 9. A. 21; Wir Narren von gestern, R. 22, 17. A. 24; Das Gespenst im Antistitium, Nn. 24.

Waser, Otto, Klass. Archäologie, Dr. phil., ao. Prof. f. klass. Archäologie u. Dir. d. Archäolog. Sammlung d. Univ. Zürich. **Zollikon** b. Zürich, Dammstr. 19. (Zürich $^{30}/_{5}$ 70.) **B**: Skylla u. Charybdis in d. Lit. u. Kunst d. Griech. u. Römer 94; Charon, Charun, Charos 98; Aug. Weckesser 00; Anton Graff 03; Meisterwerke d. griech. Plastik 12 (russ. 14); Volkskunde u. griech.-röm. Altertum 16.

Wasner, Georg, BP., Roman, Nov., Dr. phil. **Berlin-Zehlendorf** (Wannseebahn), Spandauer Str. 19. (Grünberg i. Schles. $^{10}/_{5}$ 66.) **B**: Seine Liebe, R. 99; Frau Ilse, R. 01; Die Stelle im Wege, R. 02; Frau v. Rohloff, N. 04; Fatum, R. 07; Der rote Faden, N. 08; Eine Berlinerin, R. 14; D. Presseball, R. 15; Studiosus Heym, R. 16; Die Verlobung des Freiherrn von Wehlen, R. 20; Die Gärten in der Stadt, R. 21. ()

Wasserburger, Frl. Paula v. (Pf. S. J. Lewikoff), Nov. **Wien** IV/1, Gußhausstr. 7. (ebda $^{15}/_{2}$ 65.) **B**: Liebesstürme 05; Tagebuchblätter eines Weltpriesters 06; Gesundheit 07, 2. A. u. d. T.: D. Sünden der Väter 09; Vom Eros zum Dulder auf Golgatha 09; Zu Bürgermeister Luegers Todestag 10; Englands Schuldbuch (u. d. Pf. Veritas) 15.

Wassermann, Jakob, Rom. **Altaussee**, Steiermark. (Fürth $^{10}/_{3}$ 73.) **B**: Die Juden v. Zirndorf 97, n. A. 06; Die Schaffnerin 97; Die Geschichte d. jungen Renate Fuchs 00, 11. A. 08; D Moloch 02, n. A. 08; Der niegeküßte Mund, Hilperich, 2 Nn. 03; Die Kunst d. Erzählg., Dialog 04; Alexander in Babylon, R. 05; Die Schwestern, 3 Nn. 06; Caspar Hauser od. Die Trägheit des Herzens 08, n. wohlf. Ausg. 12; Die Masken Erwin Reiners 10; Der Literat oder Mythos u. Persönlichkeit 10; Der goldene Spiegel 11; Faustina, ein Gespräch über die Liebe 12; Der Mann von 40 Jahren, R. 13; Deutsche Charaktere u. Begebenheiten 15 II; Das Gansemännchen, R. 15; Christian Wahnschaffe, R. 19 II; Der Wendekreis, 1. Bd. Nn. 20; Mein Weg als Deutscher und Jude 21; Oberlins 3 Stufen (Wendekreis II); Ulrike Woytech R. (Wendekreis III); Imaginäre Brücken, Essays; Der Geist des Pilgers, 3 Erz.; Faber od. die verlorenen Jahre, R. 24.

Wassermann, Frau Paula verw., ♆, Roman, Nov. **Graz**, Buhneng. 15. (Klagenfurt $^{27}/_{11}$ 65.) **B**: Im Herzgarterl 15; Sonnenschein u. Rauhreif 15; Herzgarterl 16; Die Waldmühle; Das Elendmaidle, Hagar u. and. Nov.; Der Sonnleitnerhof, R.; Eine Jugendsünde, R.; Hum. Dchtgn.; Almglöckerl, hum. Vortragsdchtgn. in steir. Mundart 23; Lebensklänge 23.

Wasserzieher, Ernst, Ψ, Dr. phil., Studiendir. a. D. **Halberstadt**. (Stettin $^{16}/_{8}$ 60.) **B**: s. G.-K.

Wastian, Heinrich (Pf. Heini von Steier), ♆, Lit. ♑, Politik, ♑, Hofrat. **Graz**. (ebda $^{3}/_{9}$ 76.) **B**: Jakob Eduard Schmölzer, ein steir. Künstlerleben; Der Kampf um Cilli; Den Deutschen Österreichs; Ein Buch von deutscher Art; Ungarns Tausendjährung im deutschen Lichte; Der Grazer Schloßberg.

Waterstly, s. Berbig, Otto.

Waterkant, Fritz von'e, s. Husmann, Fritz.

Watzdorf-Bachoff, Frau Erika v., geb. Freiin Bachoff von Echt, SDS., ♆. **Weimar**, Carl-Alexand.-Allee 5. (Schloß Dobitschen, S.-A. $^{6}/_{8}$ 78.) **B**: Zwischen Frühling u. Herbst, G. 09, 2. A. 12; Das Jahr, G. 11, 2. A. 13; Maria u. Yvonne, R. 14, 2. A.; Nachklang, G. 21.

Watzlik, Hans, ♆, /, ○, ♐. **Neuern**, Böhm. (Unterhaid $^{16}/_{12}$ 79.) **B**: Im Ring des Ossers, Nn. 13; Der Alp, R. 14; Von deutschböhmisch. Erde, Erz., G. 15; Phönix, R. 16; Adalbert Stifter, Ess. 16; O Böhmen! R. 17; Die Abenteuer

des Florian Regenbogner, R. 18; Zu neuen Sternen, G. 19; Aus wilder Wurzel, R. 20; Wermuter, R. 21; Der flammende Garten, G. 21; Schloß Weitfern, R. 21; Böhmerwaldsagen 21; Fuzloh, R. 22; Einöder, R. 22; Firleifanz, G. 22; Die Reise nach Ringolay, R. 23; Der Dullhäubel, Erz. 24; Berggärtlein, Erz. G. 24; An Gottes Brunnen (Legenden) 24; Im Sankt Martinihaus, Bst. 24.

Bauer, William (Pf. Wilhelm Pförtner), VFr., Pädagogik, Ä., Theater- und Kunstkritik. Berlin-Halensee, Paulsborner Str. 91. (Oberwiesenthal i. Sa. $^{30}/_{10}$ 66.) **B**: Die Lösung des Welträtsels 91; Der Kunst eine Gasse, krit. Beiträge zur Theaterreform 06; Die Kunst 'm Theater 08; Ein deutsches Theatergesetz 09; Hinter d. Kulissen d. Kapp-Reg. 20; Ketzereien ein. gläubigen Sozialisten 21; Der Expressionismus 21; Das Buch von Ur. 22; Das entdeckte Gehirn 24. **H**: Quickborn 98; Dresdner Gesellschaft 04—05; Mitteilgn. der Gesellschaft für Bühnenkunst 09.

Bebel, Oskar, Theater, Roman, ✓, ✉, ⊙, ♀. Pforzheim, Kanalstr. 8. (Dresden $^{31}/_{12}$ 64.) **B** (seit 00): Über geschmackvollen Schmuck 01; Mehr Licht (okkult.) 01 X; D. Lore v. Drachenfels, Erz. 02; D. Pflicht, Erz. 02; Handlex. d. deutsch. Presse 05; Goldschmied u. Juwelier 05; D. Weihe des Reiches, Sc. 10; Der Pforzheimer Goldarbeiterstreik 11: Illustr. Bijouterie-Kal. 13, 14; Aus großer Zeit, Lebd. Bilder 13; Die Rabenecker, Sc. 14; Die Vierhundert von Pforzheim, Sc. 14; Unsere Feldgrauen, G. 15; Kriegs-Taschen-Lexikon 15; Ein frei Geschlecht, G. 17; Der verherte Studio J. M. 23: — (mit Schmidt): Praxis des Zeitschr.-Verlegers 99; Zeitungs-Verleger 99.

Weber, (Alexander) Otto, Satir., Humor., ⊙, Kinderbüch. Berlin-Wilmersdorf, Landhausstr. 2.

Weber, Carl Maria, STS., ✓, Kritik, Essays, Lehrer. Wickersdorf b. Saalfeld, Freie Schulgemeinde. (Düsseldorf $^{8}/_{1}$ 90.) **B**: Erwachen u. Bestimmung, Eine Station, G. 18; Der Ekstatische Fluß, Rheinklänge ohne Romantik, G. 19; Lieder eines Zeitgenossen, G. 20; Befreiung, Inr. Sc. 20; Bucht der Märtyrer und Seligen, G. 21; Läuterung, Sp. 21.

Weber, Edmund, (Edmund W. Eichler, E. W. Luschnitz), DOSchG., ✓, ✓. Wien XX, Wallensteinstr. 59. (ebda $^{8}/_{1}$ 00.) **B**: Sehnsucht, Traumland meiner Seele, G. 20; Akkorde, G. 21; Um Donaublau Reich, Erz. 21.

Weber, Emil, ✓, ✓, ✓, Lehrer, Hamburg 30, Heidestr. 10. (ebda $^{30}/_{8}$ 77.) **H**: Neue deutsche Märchen, Sammlg. 00, 4. A. 18; Neue Märchen für die Jugend 00, 5. A. 20; Neue Kinderlieder, Sammlg. 02; Fünf Englein (mit G. Höller) 13, 2. A. 19; Sei willkommen (mit G. Höller) 22; 100 Lieder zum Lobe des Weins 22. **B**: Sonne u. Wind, G. 05, 3. A. 20; Die Nibelungensage 23. 3. A. 24; Die Gudrunsage 23, 2. A. 24.

Weber, Ernst, ✓, ✓, ⊙, Dr. phil., ObStudDirekt. d. Lehrerbildungsanstalt. Bamberg. (Königshofen im Grabfeld $^{8}/_{7}$ 73.) **B**: Hans Stock, d. Schmied v. Ochsenfurt 00, 2. A. 14; Jugendträume: I. Der Barde 02, II. Der Troubadour 04; Karl May 03; Deutsche Bildungsideale 04; D. Kampf um die allg. Volksschule 04; Die päd. Gedanken des jungen Nietzsche im Zusammenhang mit seiner Welt- u. Lebensanschauung 06; Ästhetik als päd. Grundwissensch. 07; D. Muttersprache in d. Volksschule 07; D. Technik d. Tafelzeichnens 09, 6. A. 22; Die epische Dichtg. 09, 3. A. 21, II. u. III. Teil 23: Von eignen Spielmannsweisen 09; Auf der Streife 11; Angewandtes Zeichnen 11; D. Lehrerpersönlichkeit, 3. A. 22; Zeichnerische Gestaltung u. Bildungsarbeit, 2 A. 20; Der Weg zur Zeichenkunst, 3. A. 20; Lebendiges Papier, 2. A. 21; Kunsterziehung u. Erziehungskunst, 2. A. 22; Deutsche Dichterpädagogik 21 I—V; Dorf u. Stadt 21; Die Tafelzeichnung im Unterricht, 3. A. 23; Sei gegrüßt, du mein lieb Heimatland 24; Unterrichtsgestaltung — eine Beleuchtung ihrer wissensch. u. künstl. Seite 24; Die Lesebuchfrage 24; Das Bogenlesebuch — seine Mission u. s. Kritik 24; Gesch. d. epischen u. idyllischen Dichtung v. d. Reformation bis zur Gegenwart 24; Der Zeichenunterricht u. s. methodischen Probleme 24; Selbstgefertigtes Kinderspielzeug 24; u. v. a. **H**: Der deutsche Spielmann I—XI 03—10, 3. A. 23: Beltz' Bogenlesebuch 24. **Ue**: Siegfried—Kriemhilds Rache 11.

Weber, Franz Sylvester, Familien- u. Heimatkunde, Volkssagen, Novellen, Prof. a. d. Lehrerbildungsanst. zu Bozen. Gries b. Bozen (Italien), Fagenstr. 662. (Bozen $^{30}/_{12}$ 76.) **B**: Burkhard, Sp. 96; Hans Lux von Schussenried, Sp. 98; Dietmar von Ried, Sp. 07; Heinrich Tuschl, Bst. 11; Laurins Rosengarten, Sagen aus den Dolomiten, Erz. 14.

Weber, Friedrich, jetzt: Weber-Robine.

Weber, Fritz, (Fritz Karl Weber), Erzählung, Reiseschilderungen, Dr., Stud.-Prof. an der Oberrealschule Regensburg. Regensburg, Kumpfmühlerstr. 34. (Neuendettelsau, Mittelfranken $^{30}/_{7}$ 73.) **B**: Reinhart der Stammler, Gesch. einer Jugend 22.

Weber, Gottwalt, ÄSB., ✓, März., Nov., Jugenderz., StudDir. Herbst, Anhalt, Schloßfreiheit 12. (Clöden, Kr. Schweinitz $^{10}/_{10}$ 69.) **B**: Aus der Stadt-

mauereck, M. 13, 6.—8. T. 22; Sonnenglanz u. Wolkenschatten, G. 20; Neunmalklug u. seine Getreuen, Erz. 20; Menschen- u. Tiergeschichten 20, 24. bis 33. T. 24; Pudelnärrische Leute, Erz. 22, 6.—8. T. 23; Neue Märchen 23; Neben der Heerstraße, Erz. 23; Hildes Talisman, Erz. 24; Schneeflocken, Jugendschrift.

Weber, Heinrich, /, ♂, ♆, Lehrer. Offenbach a. Main, Wilhelmsplatz 18. (Stormdorf $^{18}/_{3}$ 85.) **B**: Die Stormdorfer Volkslieder 10; Die Lingelbacher Musikantensprache u. d. Geheimsprache d. Vogelsberger Maurer (m. L. Günther) 12; Neues hess. Lesebuch I—III (m. a.) 14; Was ich von Landstreichern erlauschte 14; Helden d. Untersee, Erz. 15; Das Fegefeuer, Erz. 19; Die Erbwiese, Erz. 20. **H**: Der Pfeil, Monatsschr. 19—22; Der Kampfgenoß, Monatsschr. 23f.

Weber, Josef, DB., Jgdschrift., Lehr. a. D. Oberaudorf a. Inn b. Kufstein. (Freising, Oberbay. $^{5}/_{3}$ 69.) **B**: Nesthockerl, Bilderb. 11; Der alte Lindenbaum, Nikolaus der Kinderfreund, Die Macht des Kreuzes, Prinz Hans und Prinzeß Gretelein, Kasperl als Doktor, Aus Jesu Jugendzeit, Märch.; Neues Leben aus Ruinen, Sch.; Das Heiratsinstitut „Sie kriegen sich", Optte.; Der Rei'g'schmeckte, Bst.; u. a. ( )

Weber, Leopold, Belletristik, Kritik, Germanistik, Dr. phil. München, Klenzestr. 105. (St. Petersburg $^{24}/_{1}$ 66.) **B**: Gedichte 94; Traumgestalten 00; Vincenz Haller 02; Die Warnung, einer Reimpredigt 12; Aus Welts Leben 12; Kreidolfmappe 19; Die Götter der Edda 20; Asgard 20; Weltimappe 20; Midgard 22; Traumgestalten, 2. A. 23; Dietrich von Bern 24.

Weber, Ludw., deutsche Ψ, Kunstψ, Dr. phil., Kunstkrit. d. „Leipziger Neuesten Nachrichten". Leipzig, Braustr. 29. (Alzey $^{13}/_{1}$ 69.)

Weber, Rob., Goetheforscha., Dr. phil., ObStudR. i. R. Leipzig, Weststr 87 II. (Wünschendorf i. S. $^{26}/_{1}$ 62.) **H**: Goethes Italien-Reise 03 u. 24.

Weber-Lutkow, Hans, s. Pokorny, Hans.

Weber-Robine, Friedrich, Radja-Yoga-Lehre, Musik, Rhetorik, ♫, Soziale Ethik, Prof. d. Musik u. Philosophie i. d. Ver. Staaten, korr. Mitgl. d. Phil. Fak. d. früh. Oriental-University in Washington. Berlin-Wilmersdorf, Babelsberger Str. 50. (München $^{17}/_{6}$ 71.) **B**: D. Parsifalschutz ... eine Ehrung d. Meisters? 12; D. Resonanz d. Klaviers 13; Neuland 14; An Deutschlands Kunstfreunde 14; Volkskunstabende d. Presse 14; Kampfgenosse Kunst 16; Der Verkehr mit d. Jenseits 20; Die Wiedererweckung reiner Kunst 20; Okkultismus, die brennende Zeit- u. Menschheitsfrage 21; Deutschland stirb ... und werde! 21; Berliner Medienfang 22; Zinnsoldaten oder Volksheer?; Ich bin bei dir alle Tage . . .; 5 Jahre unter Okkultisten; Das Sterben am Leben. **H**: Lehrbrief-System d. deutschen Yoga-Schule.

Webinger, Alfred, Dialekt ♆, Volksde., Dr. phil., GymnProf. Graz-Waltendorf, Am Ring 8. (Taiskirchen, ObÖstr. $^{18}/_{3}$ 85.) **B**: Die Beziehgn. zw. Innviertlern u. Landlern 10; Bauernliebe, ein Beitrag zur Minne im Leben u. im Liede, vorzügl. der oberösterreich. u. steirisch. Bauernschaft 25. **H**: (m. K. Mayer) Josef Deutls ausgew. Volksdichtungen 16; Weihnachtslieder aus Oberösterreich 24 I.

Webinger, Hugo, BA., ♆, /, ♫, **Ue**: IFE, Korrespondent. Rom, Via Aurora, 43. (Oberhofen, ObÖstr. $^{21}/_{8}$ 78.) **B**: Röm. Liebesfrühling u. a. G. 09. **Ue**: Antonio Rosa, Verlorene Heimat, Dr. 09. ( )

Weddigen, F. H. Otto, Lit.ψ, ♆, Epos, Märch., Nov., Roman, ♀, Dr. phil., G.ObLehr. a. D. Charlottenburg, Lohmeyerstr. 9 I. (Minden $^{9}/_{3}$ 51.) **B** (seit 00): Deutsch. Jugendbuch 20. A. 23; Literatur u. Kritik 01; Die Favoritin d. Königs, R. 01; Raub d. Odaliske, Skn. u. Noveletten 01; Erinnergn. aus meinem Leben I 02; Aufsätze u. Reden I 02; D. Ruhestätten u. Denkmäler uns. deutsch. Dichter 03; Illustr. Gesch. der Theater Deutschl. 04/06; Über Sage u. Märchen 04; Nubia Dr.; Charlotte Corday Dr., 2. A. 02; Donna Rodriga, Dr., 2. A. 03; Jung-Siegfried, ep. Dchtg 04; D Bettlerin v. San Marco, Nn. 06; Krieg u. Katastrophen, R 06, 3. A. 12; D. König v. Sion, Dr. 07; Kaiser Karl V., Dr. 07; D. Philosoph v. Sanssouci, Lsp. 07; Hans Tunichtgut, illustr. v. F. W. Weddigen 07; Neues u. Altes aus Westfalen 08; Moderne Welt, Lsp. 08; Leichtsinn u. Ehre, Tr. 08, 4. A. 11, 6. A. 22; Nausikaa, Tr. 09; Doktor Eisenbart, Lsp. 09; Dramat. Bilder aus d. westfäl. Gesch. 09; Thomas Pfefferling, illustr. v. F. W. Weddigen 09; Unter der Vaterschuld, R. 10; Gedichte, letzte Garben 10; Lachen u. Weinen, Hum. u. Nn. 11, 3. A. 13; Westfalens Anteil an d. Befreiungskriegen 12; Festschrift zur Säkularfeier d. Befreiungskriege 12; 1812/13, Festspiel 12, 2. A. 13; Kriegsgedichte 14, 10. A. 15; Unser Seehelden Weddigen 15, 80. T.; Neue Kriegsgedichte 15; Unsere Möwe, Heldenfahrten d. Graf. Dohna 16, 5. T.; Wie können wir eine neue Blüte unserer Literatur erreichen? 17; Sagenschatz Westfalens, 2. A. 22; Aus Kaiserreich u. Republik,

G.; Märchen, illustr. Volksausg., 1. A. 20, 5. A. 23; Gesammelte poet. Werke (wohlfeile Volksausg.) 04 III; Gesammelte Werke in 15 Bdn. 14ff. H: P. F. Weddigen, Geistliche Oden u. Lieder.

Wedelstaedt, Frau Clara von, geb. Schelper (Pf. Clara Schelper). Ludwigshafen a. Rh., Prinzregentenstr. 21. (Frankfurt a. d. O. $^{30}/_{6}$ 81.) B: Zwanzig Jahr u. rotes Blut, G., 2. A. 09; Vom Lieben, Leben u. Lachen, G., 2. A. 14; Sein Leibfuchs Lotte 16; Aster 19; Der Butznickel 20; Schelmenmädel 21. H: Jugend-Jahrbuch 11; Unter Siebzehn, Kn. I—IV 15. ( )

Weer, Reinhard, s. Reinhardt, Walther.

Weg, Konrad, s. Vieweg, Ernst Kurt.

Weg, Ludwig, Privat-Angestellt. Jenbach, Tirol. (Frankfurt a. M. $^{21}/_{1}$ 69.) B: Humoresken, Schnurren u. Skizzen aus dem Volksleben im Tirol-Bayerischen Grenzgebiet i. hochd. u. Mundart.

Wegener, Carl Hanns, Lit.♔, Kritik, ⊙, /, Dr. phil., Studienrat. Essen-R., Justusstr. 8. (Elberfeld $^{18}/_{10}$ 86.) B: Ferd. Avenarius, der Dichter 08; Das große Opfer, N. 22. H: s. G.-K.

Wegner, Armin T., SDS., ♆, /, ✉, Politik, Dr. jur. Neu-Globsow am Stechlinsee i. d. Mark, Haus Siebenwäldern. (Elberfeld $^{16}/_{10}$ 86.) B: Im Strome verloren, G. 03; Zwischen zwei Städten, G. 09; Gedichte in Prosa 10; Höre mich reden, Anna-Maria 12, 3. A. 20; D. Antlitz der Städte, G. 17; Der Weg ohne Heimkehr 19, 2. A. 21; Im Hause der Glückseligkeit 20; Der Knabe Hüssein, N. 21, 3. A. 23; Das Geständnis, N. 21, 5. A. 24; Der Ankläger 21, 5. A. 22; Die Verbrechen der Stunde — Die Verbrechen der Ewigkeit 22; Die Straße mit d. tausend Zielen 24; Die Austreibung, N. 25.

Wegner, Frau Bertha (Pf. B. W. Zell, B. von York), PA., VB., Nov., Roman, Krit., Essay. Berlin W, Neue Winterfeldtstr. 36. (Bromberg $^{2}/_{8}$ 50.) B: Lebenskunst (Neuer „Guter Ton") 94; sowie zahlreiche Romane u. Nov. von 97—18. H: Th. v. Gumpertsche Jahrb.: Töchteralbum u. Herzblättchens Zeitvertreib; Das grüne Haus am Rh., Jungmdcherz. 21.

Wegner, Lola, s. Landau, Lola.

Wegner, Paul, ♆, Dr. phil. Berlin-Steglitz, Herderstr. 35. (Flatow $^{26}/_{8}$ 87.) B: Heimat, G. 11; Der dunkle Weg, G. 24; Das Spiel vom sicheren Mann, Sz. 24. •

Wehner, Josef Magnus, SDS., Erzählung. München, Giselastr. 22. ($^{14}/_{11}$ 91.) B: Der Weiler Gottes, E. 20: Der blaue Berg, R. 22; Die mächtigste Frau, N. 22; Die Tropfenlegende, N. 23; Struensee, Biogr. 24.

Wehrhan, Karl, Volkskunde, ♆, Mittelschulrektor u. MitHrsg. d. „Zeitschrift f. rhein. u. westf. Volksde." Frankfurt a. M. W 13, Volta-Mittelschule West 13. (Heidenoldendorf b. Detmold $^{21}/_{7}$ 71.) B bzw. H: D. Volkskunde u. ihre Beziehg. z. Schule 04; D. Sage 08; Kinderlied und Kinderspiel 09; Rheinisch-westfäl. Kunstkal. f. 09ff.; Sitten, Bräuche u. Feste d. deutsch. Handwerks 09; Heimatkunde von Frankfurt a. M. (m. Fr. W. Schmidt) 11, 3. A. 18; Lippische Volkslieder (m. Fr. Wienke) 12; Contes populaires 13, 4. A. 21; Gloria, Viktoria! Volksdichtungen an Militärzügen 15; Letzte Grüße! Volksdichtgn. in Nachrufen 15; La force allemande et la guerre qui vient 17; Die Freimaurerei im Volksglauben 19, 2. A. 21; Die deutschen Sagen des Mittelalters 20 II; Wilhelm Oesterhaus zum 80. Geburtstage, s. Leben u. Dichten 20; Sagen aus Hessen u. Nassau 21; Das Küsterhaus, R. 22; Das niederdeutsche Volkslied „van Herrn Pastor siene Koh" 22; Vierzehn Engel fahren, Reime, Reigen u. Rätsel 23; Die schönsten Sagen der alten freien Reichsstadt Frankfurt a. M. 23; Lehrbuch d. Gesch. f. Mittelschulen V 14, 2. A. 24; Lippische Mundarten (m. Schwanold u. Wiemann) 22; Die Externsteine im Teutoburger Walde in Natur, Kunst, Dichtung, Geschichte u. Volkssage 22; Alte u. neue Märchen aus dem Teutoburger Walde 23; Deutscher Eichenkranz, Balladen zur deutschen Geschichte 24.

Wehrmann, Johs., Roman, Pastor zu Eilbeck. Hamburg 23, Papenstr. 68. (Flensburg $^{22}/_{6}$ 77.) B: Willi Alten 07, 2. A.; Das Licht der Tiefe 09, 2. A.; Menschen ohne Heimat 13, Volksausg. 16, 6.—10. T.; Die Gemeinde, die Zukunft der Völker 20; Die Erben der Erde 21, 6.—8. T. 22; Könige des Kreuzes 22.

Wehrmeister, P. Cyrillus (Pf. Malgod), Nov., OSB., Schriftleit. des „Heidenkind". St. Ottilien, Bay. (Füssen $^{17}/_{10}$ 69.) B: D. Geheimn. d. Sonnenpriesters, Erz. 00, 12. A. 21; Rebus-Büchlein 02; Die hl. Ottilia, ihre Legende u. ihre Verehrung 02; Die Sterne d. Glücks 03, 3. A. 19; Vor dem Sturm 06; Die Jungfrau v. Orleans, 3. A. 20; Parzival, 4. A. 21; Hermenegild; Gudrunlied; Mutterherz, Denkst du daran, Was soll ich denn noch glauben, Das goldene Kreuz, Ottilienbüchlein.

Weibel, Frl. Rosa, Belletr. Zürich, Minervastr. 17. (Bern $^{24}/_{10}$ 75.) B: Ged. 09; Lieb und Leid, N. 14; Seine Wahl 15; Klee u. Korn 20. ( )

Weichand, Philipp, DB., ⊙, Theaterdirektor. München, Preysingstr. 6 II. (ebda $^{12}/_{1}$ 75.) B: Salvator, Sgsp. 11; Der heilige Florian, Satyre 12; Der

Himmelsschäffler, Bst. 21; Der fromme Xaver, Satyre 22.

Weichardt, W., s. Blumtritt, Walter.

Weichberger, Konrad, Germ., Dr. phil., Prof. Bremen, Bismarckstr. 38. (Weimar $^{10}/_{8}$ 77.) B: Eichendorffs Inkognito 01; Schorlemorle, Studentengedichte 03; Das Bremer Gastbett 08; Planetenquadrille 17; Wie konnten Urvölker Entfernungen am Himmel messen 17; Mein Hund u. Mara Mirób, Erz. 19.

Weichelt, Hans, Prof. a. d. Elisabethschule in Marburg a. d. L. (Plauen i. V. $^{14}/_{12}$ 73.) B: Zarathustra-Kommentar, 2. A. 22.

Weichert, Ludwig, †, Belletristik, Missionsinsp. d. Berl. Missionsgesellsch. Berlin NO 43, Georgenkirchstr. 70. ($^{13}/_{4}$ 87.) B: Frank Reins denkwürdiges Jahr, R. 12, 3. A. 19; Schulwesen ev. Missionsgesellsch. in d. deutsch. Kol. 14; Der Weltkrieg der Mission 16; Wenn die Liebe fehlt ..., R. 17, 2. A. 19; Zur Freude geboren 19. Red: „Wohin?", Wochenbl.; „Der Lehrermissionsbund"; „Der Missionsfreund". ()

Weichert, Richard, Mitgl. d. Vereins dtsch. Theaterintendanten, Vorstandsmitglied d. Ver. künstl. Bühnenvorstände, Dramaturgie, Intend. Frankfurt a. M., Hochstraße 46. (Berlin $^{23}/_{5}$ 84.) B: (m. Leonid Kreutzer) Gott u. die Bajadere, Pantomime. •

Weick, Hermann, DB., Roman, Nov., ⁄, Skizzen, Musikkritik, Feuill.-Red. d. „Karlsruher Tagblattes". Karlsruhe i. B., Bismarckstr. 4. (Großingen, Baden $^{30}/_{11}$ 87.) B: Träume, R. 20; Lore, R. 21; Die Hexe Li, R. 21; Die Flucht der Tänzerin Magda Jovany, R. 24.

Weicker, Georg, ⁄, Dr. phil., ObStudR., Staatsgymnasium Plauen i. V. B: De Sirenibus 95; D. Seelenvogel in d. alten Lit. u. Kunst 02.

Weidel, Karl, Relig.-, Ästhetik, Geschichts-, Dr. phil., ObStudDir. Magdeburg, Tauentzienstr. 9. (Schrimm $^{10}/_{8}$ 75. B: Jesus und Paulus 07; Jesu Persönlichkeit, psychologische Studie, 3. A. 21; Pessimismus und Religion 09; Bilder und Bemerkungen zu Lessings Laokoon 10; Kunst u. Natur 10; Deutscher Kirchbau im Mittelalter 11; William Wrede in memoriam 11; Weltleid u. Religion 16; Weltkrieg u. Kirchenglaube 16; Reformation u. Volksschule 17; Deutscher Friede 18; Goethes Faust, eine Einführung in sein Verständnis 19, 2. A. 22; Vom genialen Schaffen 19; Fichtes Reden an die deutsche Nation u. unsere Zeit 19; Die Marienkirche u. die andern Baudenkmäler des Klosters U. L. Fr. in Magdeburg 20; Richard Wagners Musikdramen, e. Darstellung ihres Gedankengehalts 21; Deutsche Weltanschauung 24; Das Kloster U. lb. Fr. in Magdeburg 24.

Weidemann, Magnus, ⊙, Religion, Lebensgestaltung, Natur u. Heimat, Pastor a. D., jetzt Kunstmaler u. Schriftsteller. Siethwende i. Holst., Haus Sonnenhof. (Hamburg $^{17}/_{12}$ 80.) B: Reform der Frauenkleidung als sittliche Pflicht 03; Kunstgabe 4 der Schönheit (Weidemann) 20, 2. A. 25; D. männliche Körper in Linie u. Licht, Text zu Lichtbildern von Bruno Wiehr 23; Rolf, e. Lied vom Werden, Text zu Lichtbildern v. Lotte Herrlich 24; Körper u. Tanz 25. Begr: Monatsschr. „Die Freude".

Weidenmüller, Frl. Anna, ♀, Nov., Lehrerin. Neukirchen, Kr. Ziegenhain, Hess. (Mackenzell $^{22}/_{4}$ 54.) B: Die letzte Rose, WaldM.; Schildheiß, Dchtg.; Fides, Dchtg.; Ein Glaube, Erz.; Piz Zupó, Erz.; Im Steinbachhof, Erz.; Christ ist erstanden, Erz.; Ein treues Herz, Erz. 10; Salz der Erde, Erz. 14.

Weidner, Albert, ✉, ⁄, ⊙, Red. an d. „Welt am Montag", Hrsg. v. „Der arme Teufel". Berlin-Friedrichshagen. (Berlin. $^{24}/_{2}$ 71.) B: Aus den Tiefen der Berliner Arbeiterbewegg. 05.

Weigand, Wilh., ♀, ⊙, Rom., Nov., Essay. München-Bogenhausen, Sternwartstr. 3. (Gissigheim $^{13}/_{8}$ 82.) B: Der Abbé Galiani 07, n. A. 21; Montaigne 11; Könige, Sch. 12; Psyches Erwachen 12; Der Ring, Nn. 13, 2. A. 21; Weinland, Nn. 13, 4.—6. T. 21; Die Löffelstelze, R. 19; Frauenschuh, Nn. 20; Wunnihun, R. 20; Lolos Onkel, Kom. 22. H: Rabelais-Übersetzg. v. Regis 06, 3. A. 23; D. Hof Ludwigs XIV. (nach Saint-Simon) 13, 3. A. 24; Der graue Bote, R. 23.

Weigel, Philipp (Pf. Herbert Steineck), DB., ✉, ⊙, Dr. phil., Syndikus. Berlin W 50, Spichernstr. 7 II. (Raschau, Erzgebirge $^{7}/_{7}$ 78.) B: Jugendsünden, Sch. 09; Frauengunst, Lsp. 10; Ehrgefühl, Sch. 16; u. volkswirtsch. Schr.

Weigelt, Agathe, geb. Doerk, ⁄. Berlin-Friedenau, Deidesheimer Str. 6. B: Nachtwache, Szn. 16; Die Rahel 21.

Weigert, Joseph, Volkskunde, Bauernleben, kath. Pfarrer. Mockersdorf, Post Neustadt am Kulm, Oberpfalz. (Kelheim $^{14}/_{1}$ 70.) B: Deutsche Volksschwänke des 16. Jahrhdrt., 3. A.; Das Dorf entlang, 4. u. 5. A.; Treu deiner Scholle, Treu deinem Gott, 2. A.; Die Volksbildung auf d. Lande; Beim Kienspanlicht; Bauer, es ist Zeit, 2. A.; Religiöse Volkskunde 24; Bauernpredigten 24.

Weigl, Franz, AVA., ♿, StadtSchR. Amberg, Oberpfalz. (Preith $^{1}/_{2}$ 78.) B: (seit 10): D. Darbietg. d. bibl. Erzählungen auf d. Unterstufe 11, 2. A. 22;

Germanenstolz 11; Bildung durch Selbsttun 12, 4. A. 22; Lebenskunde für werdende Männer 13; Schule u. Leben 13; Intelligenzprüfung nach der Testmethode 13; Experim.-pädagog. Erforschg. d. Begabungsdifferenzen 14; Freier Aufsatz, Anschauungstypen u. Erziehungspraxis 14; Kind u. Religion 14; Die Jugenderziehung u. d. Krieg 15; Kriegsblätter für die deutsche Jugend 15 f.; Unsere Führer im Völkerkrieg 15; Geschichten u. Schnurren v. Hebel 17; Wesen u. Gestaltung d. Arbeitsschule 19, 3. A. 22; Staatsbürgerliche Schulerziehung 22; D. Unterricht i. d. Bibl. Geschichte nach den Grundsätzen d. Arbeitsschule 22; Gesinnungsbildung in den Sachfächern 24.

Weiglin, Paul, BP., PR., RP., Lit.ᵂ, Dr. phil., Verlagsdirektor im Volksverband d. Bücherfr. Berlin-Wilmersdorf, Helmstedter Str. 6. (Neustrelitz $^{26}/_{6}$ 84.) **B**: Gutzkows u. Laubes Literaturdramen 10; Unsere Feinde unter sich 15. **H**: Gerstäcker, Abenteuergeschn. 11; Menzel auf Reisen 23.

Weigmann, Otto, Kunstᵂ, Dr. jur. et phil., Prof., Dir. d. Graph. Sammlg. in München, Widenmayerstraße 37 III. (Lauf $^{12}/_{8}$ 73.) **B**: s. G.-K.

Weigt, Karl, BP., Dr. phil., VerwDir. Hannover, Schellingstr. 8. (Berlin $^{10}/_{11}$ 62.) **B**: Lutherfestspiele 89; Kulturgesch. Bilder 92; Kulturentwickelg. Amerikas vor Columbus 92; Afrik. Kultur, Sitten u. Gebräuche 93; Etwas vom Antisemitismus 94; Bund d. Landwirte 95; Bodenbesitzreform u. Freilandbewegung 96; Rhein-Weser-Elbe-Kanal 97; Polit. u. soz. Anschauungen A. Schopenhauers 98; Gesch. der Feuerbestattung 99; Katechismus der Feuerbestattg., 1.—3. A. 00; Zur Kulturgesch. von Handwerk u. Gewerbe 02; Die Feuerbestattung 04; Almanach d. Feuerbestattg. 05, 3. A. 09.

Weiher, Eugen August v. (Pf. Franz Herwey), DB., O, Major a. D., Schriftst. Freienwalde a. d. O, Gesundbrunnenstr. 21. (Berlin $^{30}/_{12}$ 75.) **B**: Hypatia, Dr. 11; Ein Vampir, Dr. 19; Die Kommandantin, Dr. 20; Sühne, Dr. 21; Piккol oder Der Kuß des Teufels, Lsp. 22; Freya, ein Sonnensp. 23.

Weiher, Frau Ruth v. (Pf. Rajewska von W.). München, Linprunstr. 60 III. **B**: Wenn das Blut ruft . . ., 1.—10. T. 21; Masken auf der Landstraße, 1.—10. T. 22; Ihr Spielzeug 24; Der Andere in ihm 25.

Weil, Ria, s. Sturm, Ria.

Weil, Robert (Pf. Homunculus), O, Humor., Dr. jur. Wien XII/1, Schönbrunner Str. 291. (ebda $^{4}/_{6}$ 81.) **B**: Dem Leben abgerungen, Nn. 02; Irdische Richter, Dr. 05; Aus m. Werkstatt, Sammelbändchen 15, 30. T.; Schulaufsätze d. Woldi Huber, Heft 1—9, 18 ff. 500. T.; Auf dem Auslug, Aphorismen 14, 30. T.; Was einem passieren kann, Erz. 18, 5. T.; Klingers I und II Humorist. Ep. 18, 20. T.; Rück näher, Bruder, R. 20, 20. T. ( )

Weilenmann, Hermann, SES., Zentralsekr. d. Neuen Helvet. Gesellschaft. Bern, Theodor-Kocher-G. 4. (Winterthur, Schweiz $^{8}/_{6}$ 93.) **B**: Der Befreier, Eine Prosadchtg. 18.

Weiler, Jakob, ländl. Wohlfahrts- u. Jugendpflege, kath. Pfarrer. Mertesdorf b. Trier. (Speicher, Eifel $^{10}/_{11}$ 77.) **B**: Dorffrühling u. Dorfheime 16: Mich ruft es zur Arbeit 20, 4. T.; Grundfragen ländlicher Wohlfahrts- u. Jugendpflege 24.

Weimann, Karl, ᵂ, Dr. phil., UDoz. Leipzig-Gohlis, Wilhelmstr. 70. (Duisburg $^{31}/_{8}$ 73.) **B**: Aus Welt u. Leben, G. 18.

Weimar, Hedwig, s. Hard, Hedw. Elis.

Weinberg, Frau Margarete (Pf. M. Lissauer, Wolf Marwein, Marie Salander), Essay, /, Kulturᵂ, soziale Kultur, Frauenintereſſen, ⊠, Erziehungsfragen. Berlin W 35, Am Karlsbad 4 III. (ebda $^{14}/_{8}$ 76.) **B**: Die Hausfrau i. d. deutschen Vergangenheit u. Gegenwart 20; Unsere Hauswirtschaft u. Volkswirtschaft in ihren wechselseitigen Beziehungen 22; Richtiges Einkaufen, Prakt. Warenkunde f. Hausfrauen 22.

Weinberg, Max, **Ue**: Hsb, ₹, Erz., Märchen. Berlin-Schöneberg, Kyffhäuserstr. 12. (Barenburg $^{28}/_{7}$ 45.) **B**: Vom Ostseestrand, Seebilder 00. **Ue**: Ewige Weisheit (Spruchpoesie des Talmud u. b. rabb. Lit. nebst Fab., Parabeln u. Sagen ders.) 08, 4. A. 14: Aus dem Spruchhorn der Weisen, Spruchpoesie, Fabeln u. Sagen d. Talm. u. d. rabb. Lit., poet. übertr. 20. ( )

Weinberg, Siegfried (Pf. Dr. Siegfrieda), ⁂, Sozialpolitik, Kriminologie, Dr. jur., RA. Berlin C 2, Klosterstr. 65/67. (ebda $^{3}/_{12}$ 80.) **B**: s. G.-K.

Weinert, Erich Bernhard Gustav, Satirische Dichtung, Schriftsteller, Kabarettist. Magdeburg-Hopfengarten, Cäcilienstr. ($^{4}/_{6}$ 90.) **B**: Der verbogene Zeitspiegel 23; Der Gottesgnadenhecht und andere Abfälle 23.

Weingartner, Felix, Komponist u. Schriftst., Dir. d. Volksoper Wien. (Zara $^{2}/_{6}$ 63.) **B**: Genesius, O. 92; Lehre v. d. Wiedergeburt u. d. musik. Drama 95; Bayreuth 76/96, 2. A. 00; Orestes, O. 02; Carl Spitteler 04, 2. A. 13; Musikalische Walpurgisnacht, Scherzspiel 07; Die Symphonie nach Beethoven, 3. A. 09; Akkorde 12; Erlebnisse e. „Kgl. Kapellmeisters" in Berlin 12; Kain u. Abel, O. 14; Dame Kobold, kom. O. 16; Bühneneinrichtung und Musik zu Goethes

„Faust“ 17; Ratschläge für Aufführungen 19; Bühneneinr. u. Mus. zu Shakesp. „Sturm“ 20; Die Dorfschule, O. 20; Meister Andrea, kom. O. 20; Eine Künstlerfahrt nach Südamerika 21; Lebenserinnerungen 21 II; Üb. das Dirigieren klassischer Symphonien: I. Beethoven, II. Schubert und Schumann, III. Mozart 23; Bö Yin Rā 23.

Weingartner, Josef, Erzählung, Reiseschilderung, Kunstw, Dr., Propst und Hauptstadtpfarrer. Innsbruck, Tirol. (Dölsach $^{10}/_{8}$ 85.) **B**: Kirchliche Kunstfragen 11; Durch Tirol 11; Über die Brücke, R. 18, 2. A. 22; Innsbrucker Kirchen 21; Bozner Bürgerhäuser 22; Südtirol 22; Bozner Burgen 22; Südtiroler Kunstdenkmäler 24 IV; Der Umbau des Brixner Domes 23; Burgenfahrten 24; Pfarrei u. Pfarrkirche von St. Jakob 24. **H**: Das jüngste Tirol 09; Dichtungen von Br. Willram 20.

Weinheber, Josef, ♆, technischer Verwalter. Wien XVI/1, Hamerstr. 134. (ebda $^{9}/_{8}$ 92.) **B**: Der einsame Mensch, G. 20; Von beiden Ufern, G. 23; Das Waisenhaus, R. 24.

Weinmann, Karl, Musikw, Dr. phil., Dir. der Hochschule f. Kirchenmusik. Regensburg, Sedanstr. 9. (Hohenstrauß, ObPf. $^{22}/_{12}$ 73.) ( )

Weinold, Karl, s. Landau, Lise.

Weinrich, Alfons (Pf. Bruno Pilger), ASB., AR., VA., Lit.w, ⁄, Privatsekr. d. Prinz. Max, Herzog zu Sachsen. Köln, Weißenburgstr. 41. (Braunschweig $^{22}/_{8}$ 78.) **H**: Friedrich Spee, Trutznachtigall nebst den Liedern aus dem Güldenen Tugendbuch 08. ( )

Weinrich, Franz Johannes, SDS., fr. Schriftst. Lilienhof, Post Freiburg-Günterstal i. B. (Hannover $^{7}/_{8}$ 97.) **B**: Himmlisches Manifest, Dchtg. 19; Ein Mensch, Sz. 20; Der Tänzer unserer lieben Frau, Leg.-Sp. 21; Mit dir ertanze ich den nächsten Stern, G. 21; Spiel vor Gott, Mysteriensp. 22; Columbus, Tr. 23; Das Tellspiel der Schweizer Bauern 23; Mittag im Tal, G. 23.

Weinschenk, Jacob Hugo, ♆. Gonsenheim b. Mainz, Heidesheimer Str. 35. (Mainz $^{22}/_{8}$ 79.) **B**: Friedsame Sonette 06; Ged. 07; Sonette in B-Moll 09 u. 11; Die fünf Segel 13; Von verblühenden Leiden 15; Die silbernen Sonette 20.

Weise, Johannes, ∴, †, Studentenwesen, Dr. phil., Sekr. d. Dtsch. Christl. Stud. Vereinigg. Berlin-Johannistal, Birkenweg 92. (Hannover $^{9}/_{1}$ 88.) **B**: Die Begründung der Ethik bei Herm. Cohen 11; Pazifismus u. Christentum 20; D. Dtsch. Christl. Stud. Vereinigung i. Geisteskeb. d. Gegenw. 20; Spenglers Untergang d. Abendlandes 21.

Weiser, Karl, ⁄, Ue: E, Dr. phil., Instituts-Dir. Wien IV, Paulanerhof. (Czernowitz $^{28}/_{10}$ 55.) **B**: Popes Einfluß auf Byron; Engl. Lit.-Gesch. 97, 4. A. 15; Rose aus der Vendée, N. 00; Die Buchensaat, dram. Gedicht 12; Aus großer Zeit, G. 16.

Weisfert, Julius Nikolaus (Pf. Dr. Tintophonius), RP., w, Biogr., ⁄, ⚓, Red. im Verlag für Politik u. Wirtschaft, G. m. b. H. Berlin SW 48, Besselstr. 21. (Moskau $^{24}/_{7}$ 73.) **B**: Biogr.-lit. Lexikon f. Königsberg u. Ostpreußen, 2. A. 99; Was muß ich mir auf Helgoland ansehen? 13.

Weiskirch, Frau Johanna, WSB., ♆, Rom., Nov., Skizze, Jugendschriftst., Red. d. „Märchentante“. Düsseldf.-Grafenberg. (Selters i. W. $^{22}/_{1}$ 66.) **B**: Gedichte 00; Neue Gedichte 07; Vater u. Sohn, Dr. 09; Kinderszenen 10f. II; Und du sollst mein Herr sein, Lsp. 10; Egon, Dr. 11; Humoristische Bauernszenen 11/13 II; Der Mandverschatz, Lsp. 14; Vortragsstücke für Kinder 14 III; Das deutsche Schwert, G. 14; Vaterland, G. 15; Unter dem Halbmond u. Stern, R. 16; Der Heilige Krieg, R. 16; Die Studentenlore, Lsp. 17; Und Sonne drüber, Sk. 18; Das ungehorsame Wichtelmännchen, Märchensp.; Das tapfere Schneiderlein, Märchensp. 20: 5 Märchensp. 21; 3 Märchensp. 22; Sonne der Jugend, M. 23.

Weismantel, Leo, DB., Roman, Drama, Pädag., Dr. phil. Marktbreit a. Main, Haus Zeitz. (Oberzinn $^{10}/_{8}$ 88.) **B**: Mari Madlen, R.; Das unheilige Haus, R.; Die Reiter d. Apokalypse, Dr.; Der Wächter unt. d. Galgen, Dr.; Das Spiel vom Blute Luzifers, Dr.; Der Totentanz, Dr. 21; Wilhelm Tell — Schillers Vermächtnis an das deutsche Volk; Die Bettler des lieben Gottes, N.; Die Klause von Niklashausen, N.; Das Perlenwunder, N.; Der närrische Freier, R.; Johann Christian, der Richter von Orb, R.; Die Blumenlegende, M.; Die Hexe, M.; Wallfahrer und Musikanten, N.; Gußeiserne Leuchter, N.; Die Kommstunde, Dr.; Werkbuch der Puppenspiele; Die Bücherei der Puppenspiele; Die Bücherei der Lebenskalter; Der Geist als Sprache; Rudolf Schiestl, über ihn und sein Werk; Flugschriften der Gemeinschaft fränkischer Dichter: Volk u. Dichter; Der Spielplan des Kulturtheaters; Die Jugendspielscharen; Das bekränzte Jahr, Dr.; Die Wallfahrt nach Bethlehem; Das Rosenkranzspiel; Zwischen „Volksbildung“ und Volksbildung (Briefe ein. Abgeordneten zur Erneuerung unseres Bildungswesens).

Weismüller, Frl. Auguste (Pf. A. Beldenz), Nov. Düsseldorf, Ton-

hallenstr. 12. (Menden, Westf. $^{4}/_{7}$ 52.) B: Im Bann der Schlange, R. 88, 2. A. 97; Postlagernd, Wie ich Maler wurde, D. beiden Schwestern, Nn. 94; Auf den Brettern, R. 97; Anita, röm. Nn. 05.

Weiß, Albert, PA., Politik, Chefred. d. „Tagesboten". Brünn, Beim Pulverturm 28. (Pilsen $^{6}/_{2}$ 71.)

Weiß, Emil Rudolf, ✝, Prof., Maler. Berlin W, Magdeburger Str. 34. (Lahr i. B. $^{12}/_{10}$ 75.) B: Pan 94; D. blossen Cantilenen 96; Trübungen 98; Der Wanderer 00, 2. A. 08.

Weiß, Ernst, DW., Roman, Drama. Berlin W 30, Nollendorfstr. 22a. (Brünn $^{26}/_{3}$ 84.) B: Die Galeere, R. 13, 3. A. 19; Franziska, R. 15, 22. A. 19; Tiere in Ketten, R. 18, 21. A. 22; Mensch gegen Mensch, R. 19, 10. A. 19; Tanja, Dr. 20, 3. A. 20; Versöhnungsfest, E., 3. A. 20; Stern der Dämonen, R. 21, 2. A.; Nahar, R. 21, 10. A. 23; Olympia, Dr. 22; Atna, Erz. 23, 3. A. 23; Feuerprobe, R. 23; Hodin, Erz. 23; Daniel, Erz. 24.

Weiß, Karl, ○, ✝, ⁄, Theaterdir. Berlin W, Motzstr. 17. (Wien $^{27}/_{12}$ 67. B: D. Schnitzeriani, Optte. 02; Festspiel 02; Kaisers Geburtstag 03; Z. Helle d. Menschheit, Sch. (m. Hans von der Wornitz) 07; Der kleine Bäckerjunge, Optte. 08; Aug um Auge, Dr. 13; D. faule Florian, Optte. 14; D. törichte Jungfrau, Optte. 16. H: Deutsche Dichtung I 98.()

Weiß, Konrad, Dchtg., ○. München, Mozartstr. 13 III. (Rauenbretzingen $^{1}/_{8}$ 80.) B: Zum geschichtlichen Gethsemane 18; Tantum dic verbo 18; Die cumäische Sibylle 21.

Weiß, Frau Milka (Pf. M. Koninski-Weiß). Breslau, Gutenbergstr. 28. (Grätz, Pr. Pos. $^{6}/_{8}$ 58.) B: Großes Reinmachen, Schw. 97, 3. A. 05; Heimlich verlobt, Lsp. 00, 3. A. 10; Herzlich willkommen, Schw., 3. A. 09; Sie spart, Lsp., 2. A. 11; Männeremanzipation, 3. A. 12; Eheautomat, Sgsp.; Amtsjubiläum, Lsp., 2. A. 12; Stadtverordnetenwahl, Sch. 13.

Weiß, s. Wolfgang, Otto.

Weiß, Otto, ♙, Ästhetik, ♫, Musik, Dr., PrivGelehrt. Berlin-Friedenau, Schwalbacher Str. 1. ($^{28}/_{1}$ 86.) H: Arthur Schopenhauer, Sämtl. Werke, kritische Ausg. 19; Schopenhauer, Philosophische Aphorismen 24.

Weiß, W. R., s. Platz, Wilhelm.

Weißalles, Karl, s. Le Mang, E. E. W.

Weißenfels, Richard, Neuere deutsche Lit., Dr. phil., o. UP. Göttingen, Hoher Weg 9. (Magdeburg $^{17}/_{8}$ 57.) B: s. G.-K.

Weißenthurn, Frau Max(imiliane) v. (Pf. Hugo Falkner), VW., Roman, Nov., Essay, ⁄, Ue: EIF. Wien IV, Schaumburger Gasse 6. (ebda $^{1}/_{8}$ 51.) B (seit 00): Erbteil der Liebe, R. 01; D. goldene Kreuz, R.; Dämon Weib, R.; Verfehmt, R. 03; Hand d. Glückes, R. 04; Und doch, R. 06; Die Brakierer, R. 06; Der Freund Bellinis, R. 06; Roman des Glückes, R. 06; Ohne Liebe, R. 07; Treubruch, R. 07; D. Tragödin, R. 08; Briefe einer Mutter 09; Sic itur ad astra, R. 09; Glückskind, R. 10; Aus Mangel an Beweis, R. 10; Dämonische Mächte, R. 12; Lola v. Heim, R. 13; D. elende Herz, R. 14; D. Doppelgängerin, R. 15; Das Urteil, R. 15; D. Wunderdoktor, R. 15; Das große Los, R. 16; Der Verstoßene, R. 16; Eine Mutter, R.; Im Banne des Schicksals, R.; Die Braut des Bruders, R.; Eine Mutter; Kismet; Der Semering, Essays; An die Frauen, Ess.; Die Schloßfrau v. Rosenegg, R.; Paul Busson, Ess.; Reine Seelen, Ess.; Zahlreiche pädagog. Essays, Aphorismen, Kunstkritiken, Rezensionen v. Büchern.

Weißer, Frau Anna (Pf. Olaf Heimdal), PA., ✝, Germanist. Tharandt, Bez. Dresden. (Neuhaldensleben $^{4}/_{7}$ 55.) B: Rotkopfs Görge 95; Schleiermachers 10 Gebote 96; Skalde Brun, E. 97; Altes und Neues vom Hilligen Born 07; Altes u. Neues v. Granaten 13; Edda-Sang; Dies ist die Nibelungen-Not, Dr.; Der junge Odin, Dr.; Spiele für d. Naturbühne, Gedichte, Rätsel, feuilletonistische Beitr. f. d. Journalistik.

Weißmann, Adolf, SDS., Musik, Dr. phil., Prof. Berlin-Wilmersdorf, Konstanzer Straße 11. (Rosenberg, OS. $^{15}/_{3}$ 73). B: Georges Bizet; Berlin als Musikstadt 11; Chopin 12; Der Virtuose; Die Primadonna; Der klingende Garten; Verdi; Musik in d. Weltkrise; u. a.

Weißmann, Frau Maria Luise, SDS., ✝. München, Isabellastr. 26 G. II. (Schweinfurt a. M. $^{30}/_{8}$ 99.) B: Das frühe Fest, G. 22; Robinson, Dchtg. 24.

Weitra, F. v., s. Juncker von Obercontreut, Elisabeth.

Weittenhiller, Eberhard v., Skizze, Satire, Grotesken, Novelle, ♙, ○, ✝, Plaud., ObRechR. Innsbruck, Südtiroler Platz 8. (Wien $^{16}/_{3}$ 76.) B: Es werde Licht! Dr. 04; Kleopatra, Dr. 09; König Laurin, Dr.; Flirrebunt, R. 22; Der Gast, Lsp.; Anderswo, R. 24.

Weitz, Hans Philipp, BDE., BF., ASV., RB., Epos, ○, ♙, Prof. Berlin W 57, Bülowstr. 18. (Aschersleben $^{8}/_{1}$ 84.) B: Gott u. die Götter, e. nord. Lied 06; Sarapis 12; Saat u. Ernte, Dr. 13; Der Glockensucher vom Scharfeneck, R. 22, 5. A. 23; Lieder der Gosse, Lr. 22, 3. A. 23; Georg Engel, sein Werk und seine Zeit 23; Nokturno, N. 24.

Weixel, Frau Cläre, Literarischer Verein der Pfalz, Roman. Bad Dürk-

heim, Rheinpfalz, Seebacherstr. 36. (Lauterecken, Rheinpfalz $^{10}/_{11}$ 89.) **B:** Armer Hans 19; Heimat 20.

Weitzer, Rudolf B., ∎, Industriebeamter. Mürzzuschlag, Steiermark. (Kindberg im Mürztale $^{7}/_{4}$ 98.) **B:** Dein, Lieder und Klagen 21; Der Dornenkranz, R. 22; Die eine Saite, G. 22.

Weizäcker, Karl, s. Hausknecht, Alfred.

Welcker, Heinrich, SDS., DB., ⊙, Dr. jur., Rechtsanwalt. Leipzig, Hainstr. 6. (Erfurt $^{30}/_{12}$ 68.) **B:** Der Heiland aus den Bergen, Dr. 94; Robespierre, Dr. 97; Die erste Pflicht, Dr. 97; Die Heiterethei, Bst. 00; Abenteuer in Benedig, Lsp. 06; Der Pfarrer v. St. Georgen, Sch. 08; Ein Kampf um Gott, R. 12; Drama u. Freimaurerei 12; Der Baumeister von Alt-Leipzig, R. 19; Friedemann Bach, Dr. 20; Aus tiefer Not, 4 Einakter. ( )

Weidler-Steinberg, Frau Augusta, SDS., Lit.♛, Dr. phil. Zürich 1, Geßnerallee 52. (Pomorzany, Gal. $^{1}/_{11}$ 79.) **B:** Studien z. Gesch. der Juden in d. Schweiz währ. d. Mittelalters 03. **H:** Th. Körners Werke (Gold. Klassiker-Bibl.) 08; Th. Körners Briefwechsel mit den Seinen 10; Hoffmann v. Fallerslebens Werke (Gold. Klass.-Bibliothek) 11; Rahel Varnhagen, Briefwechsel mit Varnhagen von Ense 12. **Ue:** Pfade mit Gebirge von M. Maeterlinck 22.

Welis, E., s. Wibel, Else.

Welleck, Bronislav, lit. u. musik. Kritik, /, ✉, **Ue:** Tsch, Dr. jur., MinR. im tschechoslow. Minist. für soz. Fürsorge in Prag II, Štěpánská 61. (ebda $^{2}/_{3}$ 72.) **B:** F. Smetana 95, 2. A. 00; Anleitung zur Bemessg. d. Erwerbsteuer nach d. II. Hauptstück d. B. St.-G. (m. A. Kann) 00.

Welleminsky, Ignaz Michael, DO.-SchG., DB., Operntexte. Wien IV, Johann-Strauß-Gasse 6. (Prag $^{7}/_{12}$ 82.) **B:** Schneider von Schonau, O. 16; Eiserne Heiland, O. 17; Fredigundis, O. 21 (alle m. Br. Warden).

Weller, Hermann (Pf. Hans Lindach), Akademischer Schutzverein, Mitglied der Deutschen Morgenländischen Gesellschaft, Indologie, Lateinische Dichtung, Dr. phil., Studienrat. Ellwangen a. J., Württemberg, Kanalstr. 4. (Schwäbisch-Gmünd $^{4}/_{2}$ 78.) **B:** Im Lande der Nymphäen, Bilder aus Indiens Liebesleben nach Amaru (v. Hans Lindach) 08; Hegesias 22; Europa 23; Daedalus et Elpenor 24. **Ue:** Die Abenteuer des Knaben Krischna, Sch. von Bhasa 22; Awimaraka, Sch. von Bhasa 24. **H:** Indische Dichter.

Wellner, C., s. Weßner, Clara.

Welten, Heinz, s. Philipsohn, Martin.

Welter, Nikolaus, SDS., ⊙, ∎, Lit.-♛, Dr. phil., Oberschulinspektor, Prof. Luxemburg. (Mersch $^{8}/_{3}$ 71.) **B:** Frederi Mistral, der Dichter d. Provence 99; Siegfried u. Melusine, dram. Volkssage 99; Jósufs Roumanille, s. Leben u. s. Werke 99; Aus alten Tagen, Romanz. u. Ball. 00; Griselinde, Dr. 01; Theodor Aubanel, e. provençal. Sänger d. Schönheit 02; Frühlichter, G., 1. u. 2. A. 03; D. Söhne des Oslings, Dr. 03, 2. A. 04; Der Abtrünnige, Tr. 05, 2. A. 16; Die Dichter d. luxemburg. Mundart, 1. u. 2. A. 06; Lene Frank, Lehrerinn.-Dr. 06; Professor Forster, Tr. 08; Gesch. d. franz. Lit. 09, 2. A. 12; In Staub u. Gluten, n. G. 09, 2. A. 10; Segnungen der Stunde, G. 10; Mansfeld, Tr. 12; Hohe Sonnentage, Ferienbuch aus Provence u. Tunesien 12; Hochofen, ein Büchlein Psalmen, 8. A. 15; Franz Bergg, e. Proletarierleben 13; Das Luxemburgische u. s. Schrifttum 14, 8. A. 24; Über den Kämpfen, Zeit G. e. Neutralen 15, 6. A.; Tantes Kaiser, Tr. 21; Ges. Werke V. I u. II 24.

Weltmann, Lutz, Literatur- u. Kunstgeschichte, Kritik, Essay, /, Dr. phil., Dramaturg am Raimund- u. Deutschen Volkstheater. Wien VI, Wallg. (Elbing, Wpr. $^{15}/_{8}$ 01.) **B:** Bühnenbearb. v. Shakespeares „Wie es euch gefällt" u. „Was ihr wollt" 23/24.

Weltzien, Otto, /, ♛, ∎ u. Erz. in mecklenb. Mundart, Red. Celle. (Darze bei Parchim $^{18}/_{11}$ 73.) **B:** Tosamsöcht Wor, G. u. Geschn. 02; Zur Gesch. Parchims 03; Kronika van Rostock 08; Kronika van Swerin 09; Das niederdeutsche Drama 12; Brinckman-Buch (Biogr.) 14; Up Posten, G. 16; Führer durch Mecklenburg 20; Jungmaehl, Geb. u. Skn. 21; Celler Heimatbuch 21; Huhch Hochtit, Theaterst. 22; Der Rosenjager (Lons-Biograph.) 24. John Brinckmans sämtl. Werke 03; F. Reuters sämtl. Werke 05; Melch. Meyrs Erzählgn. aus dem Ries 05; Reuters Briefe 13; Brinckman, Kasper-Ohm un ick, nach der 1867er Original-Fassung 14.

Wenck, Frl. Lene, Novellen, Romane, Priv.-Sekr., Mitarbeiterin von Westermanns Monatsheften. Halle a. d. S., Prov. Sachs., Wittekindstr. 28 (Halle a. d. S. $^{7}/_{6}$ 89.) **B:** Das singende Meer, R. 20; Konsul Holtmans Tochter, R. 22.

Wencker, Friedrich, ASW., **Ue:** EFIL, franz. u. Kultur♛, /, Schriftsteller und Gutsbesitzer, Titularrat der Alsau. Wildberg b. Uffenheim, Bay. (Würzburg $^{27}/_{8}$ 93.) **B:** D. Zusammenbruch Serbiens 16; Der nächste Weltkrieg 16, 150. T. 18; Don Juan, R. 21; Geheimnisse der Bastille 21; Verbrechen d. Liebe, Tr. d. Ehe 22; Deutschlands tiefste Erniedrigung 23; Geschichte d. Abenteurer aller Zeiten 23/24; Atlantis, der Roman ein. untergegange-

nen Welt 24; Gesch. d. Stadt Uffenheim 24. H: Napoleon I. u. s. Zeit, hist. R. 16 VI; Dichter um Napoleon 13; Alex. Dumas, Memoir. 13 II, 2. A. 14; Aber Herr Herzog! 14, 18. T. 20; Don Juans Memoiren 15 II; Kriegs- u. Liebesabenteuer d. Chevalier d'Artagnan 20; Der Gefangene Friedrichs d. Großen 22; Casanovas Flucht aus d. Bleikammern 23; Mittellos in Amerika 23; Alex. Dumas, ausgew. R. u. Erzn. 23; Wasscher, Der Reiter von Chicago 24; Von Schiffen, die untergegangen 24.

Wendel, Friedrich, BA., Kultur- u. Kunstw. Berlin-Friedenau, Menzelstraße 16. (Köslin $^{13}/_{5}$ 86.) B: Hans Baluschek, e. Monogr. 24; D. Sozialismus in der Karikatur 24; Geschichte in Anekdoten 24; D. 19. Jahrh. in d. Karikatur 25.

Wendel, Hermann, SDS., w, Politik, Lit.w. Frankfurt a. M., Roseggerstr. 32. (Metz $^{2}/_{3}$ 84.) B: D. preuß. Polenpolitik 08; Frankfurt a. M. von d. großen Revolution bis zur Revolution von oben 10; August Bebel 13, 4. A. 23; Heinrich Heine 16; Elsaß-Lothringen u. d. Sozialdemokratie 16; Südosteuropäische Fragen 18; Aus und über Südslawien 20; Aus dem südslawischen Risorgimento 21; Von Marburg bis Monastir 21; Von Belgrad bis Buccari 22; Kreuz und quer durch den slawischen Süden 22; Aus drei Kulturen 23; Südslawische Silhouetten 24; u. Broschüren. H: Friedr. Stolze, Trutz Gewalt! 16; Heinr. Heine u. d. Sozialismus 19; Joh. Christ. Günther, Die deutsche Laute 21; Südslawien (Königreich der Serben, Kroaten u. Slowenen) 23. Ue: Stanojević, Die Ermordung des Erzherzogs Franz Ferdinand 23.

Wendel, Viktor. Hannover, Celler Str. 58. (Metz $^{24}/_{8}$ 90.) B: Morgenstürme, G. 12; Die Schalmei der Scholle, G. 15; Wo die Kanonen stehn, G. 16.

Wendland, Olga, s. Wohlbrück-Wendland.

Wendlandt, Wilh., VB., BP., RP., Reichsvd. d. Volkswirte, Reuleaux-Ges., O, ¥, /, ⊞, ☺, w, ⚓, Dr. phil. Berlin-Friedenau, Kirchstr. 11. (Tranquebar, Ostind. $^{30}/_{7}$ 59.) B: Magnus, Tr. 85; Friedrich von Hohenzollern, Sch. 88; Alt-Berlin, Sch. 95; D. Marinedirektor, Sch. 99; D. Förderung des Außenhandels 04; De Duwelgänger, plattd. Erz. 10; Die deutsche Industrie 13 III; Neujahr, dr. Dchtg., 2. A. 22; Gilgamesch, Der Kampf mit d. Tode, E. 22; Das Himmelschiff, Dchtg. 23; Galerie der Größten, Dchtg. 24. Begr: Deutsche Industrie.

Wendler, Oscar, w, A, O, Redakt. Berlin O 17, Koppenstr. 22. (ebda $^{23}/_{6}$ 44.)

Wendrin, Franz v., ⚓, Prähistorik, Epigraphik, Systematik. Berlin O 27, Holzmarktstr. 48a. (Ratibor, Ob.-Schles. $^{4}/_{10}$ 84.) B: Die Entdeckung des Paradieses 24.

Wendriner, Karl Georg, Lit.w, /, Kritik, Dr. phil. Berlin-Charlottenburg, Knesebeckstr. 20/21. (Landeshut, Schles. $^{26}/_{4}$ 85.) B: D. romantische Drama 09; D. Faustdichtung vor, neben u. nach Goethe 13. H: Heine, Buch d. Lieder 10; Heine, Schriften in Prosa 11; Halm, Das Haus an der Veronabrücke 11; Tieck, Phantasus 11; Eckermann, Beiträge zur Poesie 11; Falk, Goethe aus näh. persönl. Umgang 11; Riemer, Mitteilgn. üb. Goethe 12; Heine, Der Doktor Faust 12; A. W. Schlegel, Blumensträuße italien., span. u. portugiesischer Poesie 12; Goethes Werke 12ff.

Wendriner, Richard (Ps. Lorenz Bendramin), roman. Ψ, O, Dr. phil. Breslau, Hohenzollernstr. 77. (ebda $^{19}/_{12}$ 65.) B: Föhn, N. 97; High Life, Kom. 02; Künstler, Kom. 11. ()

Wengel, Frau Elisabeth, geb. Freiin v. Maltzahn (Ps. E. v. Maltzahn), ÄGB., Rom. Lauterbach, Ob.-Hess., Eichhof. (Rühn b. Bützow, Meckl. $^{24}/_{8}$ 68.) B: An stillen Feuern, Lebensr.; Der Gottesschatz, R.; Wenn Mütter sündigen, R.; Das ist gewißlich wahr, R.; Das heilige Nein! R.; Contra naturam? R.; Eine Königin v. Frankreich u. Navarra, Erz.; Der Hofprediger Ihrer Durchlaucht, Erz.; Die weiße Frau, R.; Das heilige Blut, Erz.; Getrennte Treue, Erz.; Osanna in excelsis, Erz.; Die Linden von Pyrmont, Bilder u. Skizz.; Hochwaldszauber, Sang u. Sage; Ilsabe, Erz.; Doktor Bernhardus, Erz.; Der hl. Damm, Erz.; Meiner Seele Feiertag, Abendmahlsbuch; Helle Nächte, G.; Wenn klare Quellen rauschen, R.; Wenn ich die Sonne grüße..., R.; Ein Mann, R.; Abseits, N. 10. *

Wengenmayr, Flor., Volks- u. Jugendschrift., Pfarr. a. D. Ottobeuren. (Dillingen $^{8}/_{1}$ 63.) B: Engel d. Blinden, Erz. 95; Bergferen, Lsp. 95, 2. A. 08; Dreimal hoch die Eisenbahn, Erz. 96; Der Arbeit Preis, Sch. 96, 2. A. 06; O dolce Napoli, Lsp. 96; D. Macht d. christlich. Nächstenliebe, Weihn.-Sp. 99; 's katholisch Mädeli, Erz. 99; Bauernschutz — Bauerntrutz, Erz. 00.

Wenger, Frau Lisa, SES., Märch., Fabeln, Novellen, Roman. Delsberg, Kt. Bern, Schweiz, Solitude. (Bern $^{8}/_{1}$ 58.) B: D. blaue Märchenbuch 05, 4. A. 22; Wie der Wald still ward 07; Prüfungen, R. 08; Die Wunderdoktorin, R. 09, 2. A. 19; Irrende, Nn. 11; D. Rosenhof, R. 15, 25. T.; Er und Sie und das Paradies 17, 12. T.; Amoralische

Fabeln 20; Die Altweibermühle, Frauenmärchen 21; Der Vogel im Käfig, R. 22.

Wengersky, Marie Luise Gräfin v. (Pf. früher Wengstein), Roman. Dresden-A., Joh.-Georgen-Allee 27, dzt. Schloß Colmdorf b. Bayreuth. (Pleß, OS. $^{8}/_{4}$ 64.) **Ue:** Couperus, Stille Kraft 00, 2. A. 08. **B:** Sturm, R. 11; Schiffbrüchige, R. 13; Die am Wege, R. 13; 2 Novellen 16; Die goldne Brücke, R. 21. ( )

Wengraf, Edm., CC., Politik, ⁄, ₮, Dr. jur., Präs. d. CC. Wien IX, Grüne Torgasse 16. (Nikolsburg $^{8}/_{4}$ 60.) **B:** St. Georg v. Zwettl 87; Wie man Sozialist wird 88; Armer Leute Kinder, R. 94; Bunter Abend, 50 G. z. Vortrag in heit. Kreisen 23.

Wengraf, Ernst, Operette, Lied, Prokurist u. lit. Beirat d. Wien. Bohème-Verlag. Wien XIX, Hardtg. 32. ($^{30}/_{10}$ 86.) **B:** Etwa 20 Optten., darunter: Die fidele Pension 20, Schloß Rosenstein 21; Lieder.

Wengstein, s. Wengersky, M. L. Gräfin v.

Weninger, P. Redemptus, Carm. Disc. Würzburg, Sanderstr. 12. ($^{17}/_{4}$ 69.) **B:** Gesch. d. Karmeliterordens 14; Auf Karmels Höhen, Lebensskizzen hervorrag. Mitgl. d. Karmeliterordens 22; Kirche u. Kloster d. unbeschuhten Karmeliter zu Reisach bei Oberaudorf a. Inn, 3. A. 17.

Wenke, Artur, RB., ⊟, Lit., Archivar, Dr. phil. Berlin-Steglitz, Körnerstr. 45. (Kamenz, Sa. $^{30}/_{4}$ 73.) **B:** Junghegeltum u. Pietismus in Schwaben, e. Kulturbild a. d. Mitte d. 18. Jhrh. 08; In der Freiheit Morgenrot, Vaterl. Erz. 10; Theodor Körner, e. Lebensbild 13.

Wensauer, s. Hager, Franziska.

Went, Friedr., s. Loewenthal, Siegfr.

Wentscher, Erich, Dchtg., ⚒, ⚔, Dr. jur. Berlin-Friedenau, Eschenstr. 7. (Zehoe $^{30}/_{1}$ 92.) **B:** Munition, Rüstungsbilder 17, 2. A. 18; Soldatenlust, Soldatenweh, G. 17; Freiheit, R. 20; Der Ritter und sein Hund, N. 20; Jubilate, G. 20.

Wentzel, Hans v., DW., BP., ⬡, ⁄, Krit., Major a. D. Berlin-Charlottenburg 5, Philippistr. 11. (Brandenburg a. d. H. $^{1}/_{4}$ 55.) **B:** Prinzeß Biera, Sch. (mit Ferd. Runkel) 00; Frideric. Rex, 3 Dr.: 1. Schatten des Zweifels, Sch., 2. Nach Tisch in Sanssouci, Lsp., 3. Der 3. November 1760, Sch. 01; Das Fähnrichsherz, Nn. 04; Pharaos Tochter, Lsp. (mit Rud. Presber) 04; Die Stärkere, R. 05; Charlotte von Bonen, Sch. (m. Ferd. Runkel) 06; Dämonen, Sch. 07; Schneider Fips, Libr. 08; Der Sieger, Libr. 09; Buchhändler Palm, Sch. 10; Epauletten, Erz. 11; Vom Leutnant zum Major, Hum. 14; D. weibl. Gefahr, Kom. 16; O, wie so trügerisch! Lsp. 16. **H:** Im Wirbelsturm der Freiheitskriege, Lebenserinnerungen d. Generalleutnants v. Wentzel 06; 860 Frauen, Lsp. (m. Johanna v. Wentzel); Der unverstandene Mann, Kom. (m. Johanna v. Wentzel); Der große Zerstörer, Sch.

Wenz, Richard, WSB., R., Dr., Kritik, Red. d. „Rheinwarte". Köln-Nippes, Neußer Str. 495. (St. Wendel $^{18}/_{12}$ 76.) **B:** D. Witwe, Skn. 02; Nacht und Tod, Verse 03; Luise, Nn. 04; Der Krüppel, R. 06; Totes Geleise, Skn. 07; Kind und Erbe, Erzn. 09; Heinrich Mittler, R.; Der Kondbachmüller, R. 11; Tante Regina, R. 12; Um die Scholle, Dr. 12; Scherben, Dr. 13; Der Fremde, R. 13; Der Büßer, Erz. 14; Landfahrerblut, Nn. 15; Auf dem Eulenhof, R. 19; Frau Welt und Frau Sehnsucht, R. 19; Die Mutter, Dr. 19; Rheinische Dichtung, Übersicht 22; Irrgänge d. Liebe, Nn. 23; Rheindämmerung, R. 23; Moselleute, Nn. 24; Meute, Dr. 24 **H:** Zeitstimmen 04; W. Holzamer, Erzn. I 05, II 10; Hesses Meisternovellen IV—XII 08—21; Merkbuch d. schön. Literatur 13.

Wenzel, Max, Lehrer. Erzgebirgische Dialektdichtgn., Volkskdl., Reiseschr., Lsp., Vst., Sgsp. Chemnitz, Helenenstr. 55. (Ehrenfriedersdorf $^{8}/_{4}$ 79.)

Wenzl, E., s. Frerklug, Wilh.

Wenzlik, Theodor (Pf. Th. Woller) Mitgl. d. Ges. d. Autoren, Komponisten u. Musikverleger Wiens, O. Wien XIII/7, Geylingg. 11. (ebda $^{1}/_{6}$ 61.) **B:** 's Stummerl vom Königsee 84; Klosterglöckner 86; 's Dornenschloß 87; D. Nachtwächters gold. Hochzeitstag 88; Erzählung eines Berchtesgadner Marterlmalers 90; Was der Waldfriedhof erzählt 91; Salzburgs Nachtwächter-Poesie 92; D. Schmierkomöd. 93; Letzte Worte 95; Die Waldpfarr 96; Zwischenbrettl 99; Bauernbrettl 03; Unterspicktes 04; Artiges u. Unartiges 05; Dem Reinen ist alles rein 06; Titellos 07; Mein Repertoire 13; Soldatenhumor 15; Allotria 16; Hallo! Hallo! Neue Witz sind da! 17; Der Witzbold 18; Späße u. Witze bei Kälte und Hitze 19.

Werdenfels, Heinr. K., s. Wiener-Braunsberg, Josef.

Werder, Hans, s. Bonin, A. v.

Werfel, Franz ₮, O. Breitenstein a. d. Südbahn. (Prag $^{10}/_{9}$ 90.) **B:** Spielhof; Nicht d. Mörder der Ermordete ist schuldig, R.; Weltfreund; Wir sind; Einander; Gesänge a. d. 3 Reichen; Beschwörungen, G. 23; Gerichtstag; Mittagsgöttin; Besuch a. d. Elysium; Versuchung; Troerinnen; Spiegelmensch, Dr.; Bocksgesang; Schweiger, Dr.; Verdi, R. der Oper 24; Juarez u. Maximilian, Dram.

Hist. 24. **Ue:** Winde von Mittag nach Mitternacht.

„werle", s. **Knatz, Karlernst.**

Werle, Fritz. Auerbach, Hessen. ($^{2}|_{12}$ 99.) **B:** Entseelte Blumen, Dr. 20; Gerichtstag, Kammersp. 22; Hymnen in Blau u. Weiß, Lieder u. Sonette, G. 22; Wesen u. Ethik der Astrologie 23; Astrologie u. Erziehung 23; Karfreitagmorgen, Dchtg. 23; Das mystische Ich u. die Astrologie 24; Der moderne Künstler u. sein Horoskop 24; Gesichte um ein fernes Dorf, G. 24. **H:** (mit Friedr. Schnack) Franz v. Baader u. s. Kreis (ein Briefwechsel) 24.

Werneck, Fritz (Werneck-Brüggemann), DB., dtsche. (bes. romantische) Lit., Gründer u. Dir. d. „Edda-Verlag G. m. b. H.", Musikschriftsteil. Leipzig. **H:** Verlagsreihen „Die blaue Blume" u. „Die Klassiker der Romantik" (E. T. A. Hoffmann, Novalis usw.); zahlr. Opern u. a.

Werner, Arno, Musik♁, Prof., Organist u. Gesanglehrer a. Realgymn. Bitterfeld, Ratswall 7. (Prittitz i. Kr. Weißenfels $^{22}|_{11}$ 65.) **B:** s. G.-K.

Werner, Camilla, s. Thomé, Marga.

Werner, Erich, s. Lobe, Georg.

Werner, Ferd., Politik, Lit.♁, Dr. phil., Prof., StudR., M. d. R. u. d. Hess. Landt. Bußbach, Hessen. (Weidenhausen, RB. Wiesbaden $^{27}|_{10}$ 76.) **B:** Festspred. z. Einweihung der Realschule Lauterbach 02; Die Bedeutung einer zeitgemäß. Gedichtsammlung f. d. Schule 05; Königtum u. Lehnswesen im altfrz. Epos 07; Gesch. d. franz. Lit. 07; Zum Wesen d. altfranz. Epos 08; Fort mit der Schmach e. öffentlichen Heine-Denkmals! 13; Der Wahrheit eine Gasse; Die Revolution.

Werner, Harry, s. Made, Heino.

Werner, Heinrich, ♂, ♁, Lit., Prof. Berlin-Wilmersdorf, Münstersche Str. 23. (Darmstadt $^{20}|_{11}$ 70.) **B:** Gesch. d. deutsch. Lit. 14, 2. A. 16; Hans Thoma 19; Der Weg der Kunst 21.

Werner, Hermann, WJB., PA., Politik, /, Kritik, Schriftleit. am Schwab. Merkur. Stuttgart, Neckarstr. 136. (Altenstadt $^{12}|_{2}$ 80.) **B:** Der Zeitungsleser und die Zeitung 20.

Werner, J., s. Wiener-Braunsberg, Josef.

Werner, Karl Heinrich, ♀, Essays, Schriftst. Nürnberg, Meizenstr. 5 II. ($^{24}|_{12}$ 03.) **B:** Föhn, G. u. Sc. 23.

Werner, Kurt, s. Selige, Kurt.

Werner, Kurt, Erforschg. d. histor. Dichtung, Schuldir. Schwarzenberg i. S. (Plauen i. V. $^{22}|_{6}$ 77.) **H:** Deutsch. Schwert u. deutsch. Pflug, Gedichtsammlg. z. Belebung d. Geschichtsunterr. 12, 2. A. 15; Kriegsgedichte f. d. deutsche Jugend 16, 5. A. 18.

Werner, Dr. Ludw. Friedr., s. Bötte, Werner.

Werner-Rautzsch, Dr., s. Dietze, Ernst.

Werni, Child, s. Windorlich, Carl.

Werth, Peter, s. Stülcken, J. C.

Wertheimer, Fritz, BB., PA., RP., ♁, Ostasien, Auslanddeutschtum, Auswanderung, Dr., GenSekr. d. Dtsch. Ausl. Inst. Stuttgart, Werastr. 42. (Bruchsal $^{12}|_{5}$ 84.) **B:** s. G.-K.

Wertheimer, Paul, CC., ♀, /, Nov., ♂, Dr. jur., RA., Red. d. „Neuen Fr. Presse". Wien I, Wipplinger Str. 35. (ebda $^{4}|_{2}$ 74.) **B:** Ged. 96; Neue Ged. 04; Die Frau des Raja, Dr. 07; Wenn zwei dasselbe tun, 4 Einakt. 09; Im Lande der Thorheit, neue Verse 10; Krit. Miniaturen 11; Joujou, Hum. 12; Der Brand der Leidenschaften, Nn. 14; Die himmelblaue Zeit, Sgsp. 14; Die Frau Rat, Kom. 19; Das war mein Wien, G. 20; Sommerhaidenweg, neue Ged. 21; Menschen von heute, Dr. 23; Brüder im Geiste, Essays 23; Die Lawine, Dr. 24. **H:** Fr. Graeffers Josephinische Curiosa 19; Friedr. Nicolais Reise nach Österreich 20; Altwiener Theater 20. **Ue:** Oscar Wilde: Ziele, Der Sozialismus u. die Seele des Menschen, Weisheiten.

Werthenau, Hans v., s. Milleſi, Matth. v.

Wesner, Ernst, RB., PA., Journalistik, /, Red. **Bockwitz,** Kr. Liebenwerda, Pr. Sachs. (Charlottenburg $^{28}|_{12}$ 90.) **B:** Die Zeitung 20, 2. A. **H:** Volkszeitung f. d. gesamte Niederlausitz.

Wespy, Léon, ♀, franz. Sprache, Lit.- u. Kulturꝏ, Gemeinderecht u. Schulverw., **Ue:** F, Dr. phil., Senator u. Stadtschulrat. Hannover, Schiffgraben 30. (Gotha $^{18}|_{10}$ 58.) ( )

Wesse, Curt, STS., ♀. Berlin-Lichterfelde-Ost, Schloßstr. 4. (Magdeburg $^{21}|_{4}$ 84.) **B:** Hodos, G. 21; Der grenzenlose Spiegel, G. 22; Das Kind, Kom. 22; Die Wesen rufen, G. 24; Die Himmelstiere, R. 24.

Wessel, Berth. Oskar, Belletrist, /, stud. germ. Köln, Aachener Str. 45. (Düsseldorf $^{28}|_{5}$ 99.) **B:** Die Opferfeuer lohen! R. 21.

Wesselski, Albert, vergl. Lit.ꝏ u. hist. Volkskde., Chefred. d. Bohemia. Prag I, Litevná 13. (Wien $^{2}|_{9}$ 71.) **B:** Hr. Bebels Schwänke 07 II; Mönchslatein 09, Narren, Gaukler u. Volkslieblinge 10ff. V; Italien. Volks- u. Herrenwitz 12; Deutsche Schwänke 14; D. lachende Buch 15; Blämische Volkslieder 17; D. Legende um Dante 21; Dante-Nov. 24; Märchen des Mittelalters 24. **H:** Perlen älterer roman. Prosa I—X (m. H. Floerke). **Ue:** Cornazano, Sprichwortnovellen 06; Castigliones Hofmann 07; Morlinis Nov. 09; Hirenzuolas Nov. u. Gespräche 10; Boccaccios

Dekameron 09; Boccaccios Urbano 13; Somadevas Kuthasaritsagara 14; De Costers Ulenspiegel u. Lamme Goedzak 10, Blämische Mären 16, Hochzeitsreise 16, Brabanter Geschichten 17.

Weßner, Frl. Clara (Pf. E. Wellner), Nov., Ue: EF. Berlin-Schöneberg, Wartburgstr. 59. (Dresden $^{19}/_{5}$ 64.)

Westerich, Thomas, ♀, ☉, ☾, Schriftleiter. Hamburg 31, Stillemstr. 6. (ebda $^{12}/_{5}$ 79.) B: Innern Sassenbom, hoch- u. niederd. G. u. Ball. 13; Zwischen Brückenköpfen, G. 20; Hammar, Das Atlantis-Mysterium, Dr. 20; Nebucadnezar, Dr.; Gewitter, Dr.; Der weiße Herzog; Orplid, das heilige Land, Mysterien; Der dritte Weg; Der heimliche Deutschmeister, phil.; u. a. H: Gedenke, daß du ein Deutscher bist, Jugendgeleitbuch 14, 2. A. 20; Thule, das Drama eines Volkes 24; Mehr Radikalismus!

Westermann-Hausleiter, Frau Charlotte, VBA., Nov., Politik, ♄, Kritik. München, Lerchenfeldstr. 11 b. (Nürnberg $^{12}/_{10}$ 86.) B: Knabenbriefe 11, 3. A.; Briefe der Liebe 13, 50. T.; Fr. v. Gentz, Biographische Fragmente 18/19.

Westheim, Paul, SDS., ♌, Hrsg. „Das Kunstblatt" u. „Die Schaffenden". Berlin-Steglitz, Albrechtstr. 73a. B: Oskar Kokoschka 19; Die Welt als Vorstellung 20, 2. A.; Wilhelm Lehmbruck 20; Indische Baukunst 21, 2. A.; Das Holzschnittbuch 21; Architektonik des Plastisch.; Für u. Wider.

Westkirch, Frl. Luise, VB., Nov., ☉. Klein-Süntel b. Hasperde, z. Z.: München, Horemansstr. 31 II. (Amsterdam $^{8}/_{7}$ 58.) B (seit 00): Urschels Fundgut, R. 01; Im Teufelsmoor, R. 01; Jenseits v. Gut u. Böse, R. 02; Geschichten von der Nordkante 03; Um ein Liebesglück, R. 03; Loreley, R. 03; König Haß, R. 04; Unter Schwarzwaldtannen, R. 04; Junker Freds Roman, R. 04; Die Gletschermühle, R. 06; Kains Entsühnung, R. 06; Der Staatsanwalt, R. 07; Auf der Menschheit Höhen, R. 07; Der Marquis von Weyermoor, R. 08; Zwisch. Abend u. Morgen, Sch. 08; Niedersächs. Leute, Nn. 09; Timm Bredenkamps Glück, R. 09; Wenn die Masken fallen, R. 09; Im deutsch. Versailles, R. 11; Der Bürgermeister von Immelheim u. a. Nov. 11; Der Todfeind, R. 12; Schauspieler d. Lebens, R. 12; Der Franzosenhof, R. 13; Erzählgn. u. Nov. 14 II; Nach dem Sündenfall, Nn. 15; Schmetterlinge auf See, R. 16; Das Licht im Sumpfe 17: Die vom Rosenhof 18; Das Gespensterschloß, R. 21; Der Werwolf, R. 22; Der Mann mit der Maske 23; Das Ostermahl zu Grosseto 23; Die sizilianische Vesper 24; Der große Schlag, R. 24.

Westphal, A., s. Jahn, Herm. Ed.

Westphal, Edmund, Dichtung, Novelle, Lyrik, Stadtobersekretär. Berlin-Neukölln, Weichselstr. 7. (Berlin $^{23}/_{6}$ 93.) B: Aus Dämmer und Nacht 21.

Wettel, F., Landesw., Biogr., Politik, Gutsbesitzer. Temesvár III., Königsplatz 1. (Werschetz $^{24}/_{5}$ 54.) B: Biograph. Skizzen 08; Sechs Lyriker d. Banats 13; Steph. Milow 14; Gedenkblätter 17; Temeschwar im Mittelalter 23. H: Deutschbanater Volksbücher.

Wetter, Max, s. Mallinckrodt, Max v.

Wettstein, Oscar, PM., Politik, ☰, Dr. jur., RegR. u. Mitgl. d. schweiz. Ständerates, Priv.-Doz. f. Journalistik a. d. staatswiss. Fakultät. Zürich 7, Hellokstr. 6. (ebda $^{24}/_{5}$ 66.) B: s. G.-K.

Wetzel, Franz, Dr. phil., AB., Kulturpolitik, allg. Politik, ♄, Dichtung, Verlagsdirekt., Hrsg. „In Treue fest!" u. „Bayr. Herold". Solln b. München, Ottilienstr. 16. (Gernsbach, Bad. $^{24}/_{8}$ 88.) B: Mein Morgenlied, G. 11; Geschichte der kath. Presse Deutschlands im 18. Jahrhund. 13; Gesch. der mar. Bürgersodalität Heidelberg 13; Staat u. Politik 19; ☉ Licht, ☉ Sonne G. 21.

Wey, Ilse, s. Wocher-Wey, Elis.

Weyde, Johann, ✠, Ψ, Dr., Real-GymDir. a. D. Aussig, Deutschböhmen, Schillergasse 230. (Krummau $^{28}/_{8}$ 70.) B bzw. H: s. G.-K.

Weymar-Hey, Frau Gertrud, ASB., ☾, Rom., ♀. Görlitz, Biesnitzer Str. 83. (Gotha $^{21}/_{10}$ 88.)

Weymand, Rudolf, Ψ, ♄, Theater, Dr. phil., ObStudDir. Kassel, Humboldtstr. 1a. (Trier $^{17}/_{1}$ 75.) B: Fachschriften.

Wibbelt, Augustin, Dr. phil., kath. Pfr. Mehr b. Cleve. (Vorhelm $^{19}/_{8}$ 62.) B: Wildrups Hoff, niederd. Erz. 00, 5. A. 10; De Strunz, niederd. Erz. 02, 3. A. 08; Schulte Witte, desgl. 05 II, 4. A. 09; De Pastor v. Driebeck, desgl. 10; D. Buch v. d. vier Quellen 10, 24. A. 21; Ein Trostbuch v. Tode 11 4. A. 20; Dat veerte Gebott, desg'. 12; Ein Sonnenbuch 12, 24. A. 21; Ein Herbstbuch, 15. A. 13; Ein Heimatbuch 16, 4. A. 20; Ut de feldgrave Tied, R. 17 II; Ein Familienbuch 18; Ein Spruchbuch 19; Ein Skizzenbuch 20; Kinner-Parables, niedd. G. 20; Ein Buch vom Himmel 21; E. Büchlein vom Walde 21; Hillgenbeller; Ein Maienbuch 24.

Wibel, Frau Else (Pf. E. Welis, E. Lebovert), Roman, Nov., Oberstleutnantsgattin. Fürstenfeldbruck, Oberbay. (Ludwigsburg, Württbg. $^{6}/_{1}$ 82.) B: Ise Wernows Weg; Hauptmann Brenken; Da kam das Leben; Hans Raßmuts Heimkehr, R.; Erlöserin, R.; Herreninsel, R.; Karikaturist, R.

Wichert, Fritz, Bild.⌂, Dr. phil., Dir. d. städt. Kunsthalle in Mannheim, L. 14, 9. ($^{22}|_{8}$ 78.)

Wichgraf, Frau Martha (Pf. Martha Volkart), ▼. Potsdam, Sedanstr. 1. (Bromberg $^{10}|_{11}$ 66.) **B**: Verbotene Liebe, R. in Lrn. 01, 2. A. 16; Mutter, Lr. 02, 5. A. 16; Huldigg. d. Stände, Festsp. 03; Errungen, R. in Lrn. 04; Ein Talent, R. in Lrn. 05; Sein Heldenmal, Dchtg. 16, 2. A. ( )

Wichmann, Ludwig, Reisel., /, Jurist, Hauptm. d. L. a. D. Bad Nauheim. (Falkenberg $^{6}|_{8}$ 53.) **B**: Geheimnisse des Waldes 80; Reisen in England 86; Engl. Briefe 87; Feldzugserinnerungen aus Frankreich 90.

Wick, August, ⌂, /, Libretto, Roman, Nov., ▼, ✎, Dr. phil. Frankfurt a. M., Unterlindau 55. (Wiesbaden $^{12}|_{8}$ 69.) **B**: Seltsame Geschn. 96, 2. A. 04; E. unbedeutende Frau, Sch. 98; Tobias in d. dramat. Lit. Deutschlands 99; Neue Menschen, R. 03, 3. A. 04; Aus Evas Reich, Skn. 03; Ein neues Eden, R. 04; Das Sonntagskind, M. in 3 Akt. 24; Filme: Wie Walter seine Verlobung rückgängig machte 14; Eifersucht macht blind 14; Corpus delicti 19; Da werden Weiber zu Hyänen 19; Der Schuß in d. Spiegel 19; Karlchens Geist 19; Das Hexenhäusel 20.

Wickihalder, Hans, ⌂. Dr. phil., Red. Zürich, Felsenstr. 6. (ebda $^{26}|_{7}$ 96.) **B**: Fortunat, Tr. 23; Die Schaubühne, eine kunstphilos. Untersuchung 25.

Wicking ten Hompel, s. ten Hompel, Adolf.

Widder, Wilhelm, DB., ▼, Erz., Drama, Dr. phil., Prof. Würzburg, Sieboldstr. 2. (Kissingen a. Main $^{29}|_{8}$ 79.) **B**: Gesichte des Wanderers, G. 20; Landsleut, heitere Geschichten aus Franken 20, 2. A. 22; Ella Heiden, Sch. 22.

Widmann, Wilhelm, PA., ▼, /, Hum., Theaterkrit., Theaterw, **Ue**: FF. Stuttgart, Danneckerstr. 19A. (Bamberg $^{7}|_{8}$ 57.) **B**: Lied v. Stadtgarten 93; Wanderung dch. Stuttgart u. Umg. 96, 3. A. 04; B. Radeln 97; Stuttgarter Schillertage 05; Hänschen, Lieschen, Fritz 11; Reimchronik d. gr. Krieges 14; Fr. Schiller u. d. Weltkrieg 15; Michel u. Sepp 15, 2. A. 16; Der Schwabenkönig u. s. Haus 16, 2. A. 17; Theater u. Revolution 20; Wilhelm Tells dramatische Laufbahn und politische Sendung 23.

Widmer, Johannes, Kunstw, Dr. phil., Priv.-Doz., Kunstschriftst. Genf, 10b Boulevard des Tranchées. **B**: Frank Buchser 12; Max Buri 17; Von Hodlers letztem Lebensjahr; Franz Xaver Bronner; Ferd. Hodler. **Mitarb**: (f. Kunst) zahlr. Zeitgn. u. Zeitschr. ( )

Widmer, Karl, Kunstgeschichte, Prof., Dozent an der Landeskunstschule. Karlsruhe i. Baden, Roonstr. 6. (Herdwangen $^{28}|_{7}$ 68.) **B**: Keramik (in: „Baden, seine Kunst u. Kultur") 07; Die Frau des Rokoko 08; D. bild. Kunst (in d. „Gesch. d. Stadt Karlsruhe") 15.

Wiechering, Fritz, ⌂, Lit.w, /, Hrsg. d. literar.-pädag. Monatsschr. „Dichter im Lehrerhause", Lehrer. Blotho a. Weser, Bonneberg 118. (Dielingen, Krs. Lübbecke $^{29}|_{11}$ 96.) •

Wiechert, Ernst Emil, Romane, Studienrat. Königsberg, Ostpr., Hagenstr. 21. (Forsthaus Kleinort, Kr. Sensburg, Ostpr. $^{18}|_{5}$ 87.) **B**: Die Flucht, R. (u. Pf.: Ernst Barany Bjell) 18; Der Wald, R. 22; Der Totenwolf, R. 24.

Wiechmann, Hermann Adolf, Verlagsbuchh. München, Giselastr. 21. (Oldenburg $^{4}|_{8}$ 67.) **H**: Heimatbücher d. Menschen: Meine Heimat, 20. A., Heimatlieder, 12. A.; Aus d. Heimat d. Menschen, 18. A., Tiefland, 4. A., Stimmgsbild a. d. Heide, 16. A., Stimmgsbild. a. d. Moor, 11. A., Wandergn. i. Harz, 20. A., Wanderungen i. Thür. Wald, 11. A., Aussaat u. Erntezeit, Mutter Erde, 10. A.; Aus der alten schönen Zeit, 3 Bde.; Deutsche Sehnsucht; Aus vergangenen Tagen; Deutsche Freiheit, 5 Bde.; Das Meer — das Meer, 28. A.; Deutschland u. Deutschheit.

Wied, Frau Alexandrine Martina (Martina Wied), ▼, Drama, Nov., Essay, Dr., Fabrikdirektors-Gattin. Wien IX, Rossauerlände 45. (ebda $^{16}|_{11}$ 85.) **B**: Bewegung, G. 19: Spuk, Dr.; Das unruhige Herz, Nov. 22; Der Gast, Dr. 23; Der Spielberg, Dr. 24.

Wiedenmann, Joh. Baptist (Pf. Ali Bâkur, Durga Prasad). Leipzig-Connewitz, Scheffelstr. 27. (Nürnberg $^{1}|_{1}$ 77.) **B**: Die Urheilkunde d. Magnetismus; Höchste Willens- u. Gedankenkraft; Das richtige Atmen; Die Wunder der Geisterwelt; Unterricht in den Weisheitsschulen d. Ostens, 1. A. 14: Joga Praxis, 2. A. 24; Okkultist. Schriften u. a.

Wieder, Konrad, s. Arzen Edler v.

Wiegand, Carl Friedrich, DB., BB., ⌂, Roman, Nov., ▼, /, ✎, Kritik, Dr. phil., Prof. Zürich 6, Büchnerstr. 18. (Fulda $^{29}|_{7}$ 77.) **B**: Bedeutung d. Gestaltqualität 07; Niederländische Balladen 08, n. A. 20; Winternacht, Dr. 09, 2. A. 21; Der Korse, Dr. 09; Stille u. Sturm, G. 10; Modela, e. Spiel 10; Marignano, Dr.

11, 5. A. 15, 6.—10. A. 24; D. Herrlichkeit d. Cyriakus Kopp u. a. Nov. 18, 2. A. 13; Die Simulanten, Kom. 14/19; Ein Walzer, O. 16; Totentanz, G. (mit Hans Witzig) 14/18 20; Adolf-Frey-Buch 20: Die Gefesselten, 2 Tr. 21; Unterm Dach der Welt, G. 24; Tiere u. Menschen, G. (m. Otto Baumberger); Doktor Faust, ein Puppenspiel f. d. schweiz. Marionettentheater (m. Jakob Rudolf Welti).

Wiegand, Johs., O, Dir. d. Schauspielhauses Bremen. (ebda $^{27}/_{1}$ 74.) B: Thalea Bronkema, Sch. 08; Der Fall Henner, Sch. 09; Das zerstörte Paradies, Sch. 12; Die heilige Not, Sch. (m. W. Scharrelmann) 14; Brandung, Sch. (m. A. Gutheil) 15; Cajus der Leibfuchs, Lsp. 16; U. 79, der Frühling d. Wolfgang Erler, R. 16; Eva Merlyn, R. 16; Die Tante aus Sparta, Lsp. 17; Satans Sohn, dr. Dichtg. 20; Genie u. Gesellschaft, Sch. 22.

Wiegandt, Eva, /. Leipzig, Handnstr. 10. ($^{6}/_{3}$ 06.) B: Gemmen u. Opale. •

Wiegershaus, Friedrich. Elberfeld, Humboldtstr. 37. (Dilldorf b. Kupferdreh $^{6}/_{6}$ 77.) B: Erste Akkorde, Sch. u. G. 00; Ausfahrt, G. 04, 2. A.; Segel im Winde, G. 13.

Wiegler, Paul, Literat., ⚓, Ue: F. Berlin-Wilmersdorf, Paretzer Str. 10. (Frankfurt a. M. $^{18}/_{1}$ 78.) B: Franz. Rebellen 04; L'Allemagne litt. contemp. 04; Frz. Theat. d. Vergangenheit 06; Max. Harden 08; Weltliteratur 13; Figuren 16. Ue: Baudelaire, Verlaine, Laforgue, France, Balzac, Maupassant. H: Schopenhauer, Briefe 16; Beethoven, Briefe 17; Wallenstein 20; Storm, sämtl. Werke.

Wieman, Bernard, Nov., Dr. jur., AmtsGerR. Osnabrück. (ebda $^{31}/_{1}$ 72.) B: Tötung auf Verlangen 96; Er zog mit seiner Muse 06, 3. A. 24; Bosnisches Tagebuch 07; Am Wege des Lebens, N. 09; Liebe u. Tod, G. 21.

Wiemar, Peter WSW., Mittelschullehrer, Lyrik, Novellistik, Roman Wiesdorf-N.-Rh., Hauptstr. 92. ($^{2}/_{1}$ 89.) B: Madonne 22; Mein Eifelbuch 22.

Wiemer, Otto polit. Publizistik, Dr. jur., Syndikus, Stadtrat a. D., Stadtältester, M. d. L. Berlin W, Elßholzstr. 13. (Tilsit $^{27}/_{1}$ 68.)

Wien, Alfred, Lit., O, Theater. Berlin W 30, Habsburgerstr. 3. ($^{6}/_{3}$ 87.) B: Karoline v. Humboldt: Henrik Ibsen; Die Insel Rügen; August Strindberg; Liebeszauber der Romantik, 7. A. 23; Die Seele der Zeit in der Dichtung um die Jahrhundertwende, 2. A. 23.

Wien, Moriz (Pf. Veritas), VJ. & S., O, /, ✕, kaiserl. Rat, Syndikus d. „Syndikats d. Prager Deutsch. Presse", Chefred. d. offiziellen „Prag. Ztg." i. R., Standesanwalt d. Reichsgewerkschaft d. deutsch. Presse in d. tschechoslow. Republ. Prag-Weinberge, Jungmannstr. 25. (ebda $^{11}/_{1}$ 60.) B: Ideal, R.; Ja u. Nein, R.; D. Testament, Volksdr.; Einödbauer, Bst.; Cavaleria praga, Possenpar.; Stettiner Kaisertage; Hochwasser-Katastrophe Böhmens 97; Kaisertage NBöhmens 99; Mannschafts-Katechismus, Gesch. sämtl. österr.-ungar. Regimenter, nebst Bademekum 05; Detektiv Keller, R. 06; Das Geheimnis der Eudoxia, R. 06; Im zwei Welten, R. 08; Die Prag. Jubiläumsausstellung 1908, Schwankburl. 08; Bademekum u. Führer durch Prag 09; Meereswehen, R. 10; Jugendbildner, Schulkomödie 11; Aus Österreichs Sonnenlanden, Nn. 12; D. dritte Läuten, Schw. 13; Der Korsar, Optte. 13; Im Fluge durch Dänemark, Skn. 14.

Wiener, Josef, s. Wiener-Braunsberg.

Wiener, Meir, Dichtgn. u. Kult.-S. Wien II, Praterstr. 60/7. (Krakau $^{1}/_{1}$ 94.) B: Messias, drei Dichtgn. 19; Die Lyrik d. Kabbalah, e. Anthолog. in Nachdichtgn. 20; Anthologia Hebraica I (m. Dr. Heinrich Brody-Prag) 22: Von den Symbolen, zehn Kapitel üb. d. Ausdruck d. Geistes 24.

Wiener, Oskar, ₹, Nov., Roman, Kinderlit., Kulturw., /, Krit. Prag-Karolinenthal (Karlin), Královská 75/89. (Prag $^{4}/_{1}$ 73.) B: Gedichte 99; Balladen u. Schwänke 03; Das deutsche Kinderlied 04; Das hat die liebe Liebe getan, Lr. u. Geb. 05; Das deutsche Studentenlied 06; Das deutsche Handwerkerlied 07; Verstiegene Novellen 07, 3. T.; Der lustige Kindergarten, G. 07, 4. T.; Das deutsche Bauernlied 09; So endete das schöne Fest, Erzn. 10; Kinderland, Erzn. u. Geb. 10, 20. T. 20; Das deutsche Jägerlied 11; Das deutsche Fuhrmannslied u. die Lieder der Landstraße 13; Prinz Eugenius 13; Arien und Bänkel aus Altwien 14; Mit Detlev v. Liliencron dch. Prag 18; Böhm. Sagen 19; D. Haupt d. Medusa, Nn. 19; Freut euch d. Lebens, Nn., Erzn. u. Geb. f. d. Jug. 19; Im Prager Dunstkreis, rom. R. 20, 6. T.; Alt-Prager Guckkasten, Romantische Wanderungen durch das alte Prag 22. H: Klassischer Novellenkranz 09; Der Heimat zum Gruß, Almanach deutsch-böhm. Dichter (m. J. Pilz) 14; Deutsche Dichter a. Prag, Anthol. in Vers u. Prosa 19; Von zahmen u. wilden Gesellen, e. poet. Tierbuch 20; Unter Blättern u. Blüten, e. poet. Pflanzenbuch 20; Das lustige Buch, Erz., Sagen u. Schwänke f. d. Jugend u. d. Volk 22; Rätsel der Deutschen, eine Anthol. deutscher Rätseldichtg. 24.

Wiener, Richard, SDS., Nov., Essay, O, Kritik, /. Wien I, Vorlaufstr. 1. (ebda $^{7}/_{1}$ 85.) B: Novellen 16. H: Pallas und Cupido, Deutsche Lyrik der Baroc-

zeit 22; E. Th. A. Hoffmann: Briefe, eine Auswahl 22.

Wiener-Braunsberg, Josef, SDS., BJ. u. SV., BP., BSK., Roman, ♀, O, Chefred. d. „Ulk". Berlin W 30, Berchtesgadener Str. 34 IV. (Braunsberg i. Ostpr. $^{18}/_{10}$ 66.) B: Almas Ende, R., 12. A. 11; Aber, — — Herr Sudermann! 03; Mein Vater ist ein klein. Mannchen, G. 04, 3. A. 19; D. wandernde Hand, R. 04; Nach den Gewittern, R. 05; Die letzte Instanz, R. 07; Im Forsthause von Lindenhofen, R. 07; Die letzte Instanz, Bst. 08; Die Erziehung zur Bestie, R. 09; Schnurriges u. Knurriges, G. 22, 2. A. 24; Warenhausmädchen, R. 23; Die Venus von der Tauentzien, R. 23; Die Brettlgräfin, R. 24.

Wienert, Oskar Franz, SDS., Roman, Novelle, Gedichte. Uffing a. Staffelsee. (Kolberg $^{6}/_{8}$ 90.) B: Sturz des Tieres, R. 23.

Wienkötter, Helm, Hochschulwesen, Diplom-Kfm., Dir. d. Mathildenbad-Solbad A.-G. Wimpfen a. Neckar. (Metz, Lothr. $^{18}/_{8}$ 95.) B: Der Zusammenschluß der deutschen Studentenschaft 20; Die Organisation d. deutschen Studentensch. 21; D. Diplom-Kaufmann (m. Dr. Overzier) 22, 2. A. 24. H: Hochschul- u. Studienführer 21; E. M. Arndt, Über den deutschen Studentenstaat 21; Kölner Universitäts-Kalender, 3. A. 24.

Wieprecht, Christoph, ♀, Roman, Fabrikaufseher. Essen, Simsonstr. 10. (ebda $^{18}/_{10}$ 75.) B: Hammer u. Schwert, G. 18; Erde, G. 22, 2. A. 24; Nachtgesang, R. 24.

Wieprecht, Erich, ASV., Dr. jur. Berlin W 30, Barbarossastr. 38. (ebda $^{19}/_{8}$ 88.) B: Burschen in Not! R. 19; Burschentum u. Leben, G. u. Prosa 22; Jung-Faust, zeitgenöss. Satire 23; Märzsturm, R. 24. *

Wiesa, Hans v., s. Artopé, Theod.

Wiese, Bruno, ♀, Maler. Berlin W, Lessingstr. 13. (Elberfeld $^{2}/_{8}$ 65.) B: Ged.

Wiese, Leopold v., s. Wiese u. Kaiserswaldau.

Wiese, Max, DB., Musikschriftst., Komponist. Kiel, Adolfstr. 81. (ebda $^{22}/_{7}$ 82.) B: Die Liebe des Versagliere, O. 15; Bergnachtigall, O. 16; Der Zauberlehrling, M.-Sp. 17; Das Mädel aus dem Paradies, Optte. 19; Aus dem Leben e. Taugenichts, Sgsp. 21; Lieder, Chöre u. a.

Wiese u. Kaiserswaldau, Leop. v., Novellistik, Soziologie, ♒, ♃, Dr. phil., o. UP. Köln, Trajanstr. 14. (Glatz $^{2}/_{12}$ 76.) B: Gedanken über Menschlichkeit 15; Strindberg 19, 2. A. 20; Briefe aus Asien 22; Nava, Erz., 7.—8. T. 23; s. auch G.-K.

Wiesebach, Wilhelm, Roman, Nov. Frankfurt a. M., Eschersheimer Landstr. 50. (Aachen $^{16}/_{8}$ 78.) B: Theo, R. 13, 5. A.; Gestalten, Erz. 13, 5. A.; Der Einzige, Erz. 14, 4. A.; Er u. Ich, R. 16; Mit Siebzehn, Erz. 16; Wildes Land u. deutsche Hand, Erz. 17, 6. A.; Am hl. See, R. 18, 2. A.; Werdende Kraft, Erz. 19; Begegnungen, Sk. 19; Hariolf u. Hildegard, e. März. v. d. Seele 20; D. Leiden Christi, Pass.-Sp. 20, 3. A.; Halleluja, Ostersp. 21, 2. A.; Mutter, Erziehungsb. 20, 2. A.; Primaner u. Student, Führgs.buch 22; Krippe und Stern, Weihnachtssp. 22; Sonnenglanz im Alltag, besinnliche Geschichtlein 23; Ein Spiel von der heil. Messe 23; Bräutigam, Gatte und Vater, Erzhgsbuch 23; Die Frohbotschaft der Tat, Erzhgsbuch 23.

Wieser, Max, Lit.♔, ♃, Dr. phil., Leit. d. Stadtbibl. Spandau, Bismarckstr. 2. (Berlin $^{16}/_{8}$ 90.) B: Deutsche u. romanische Religiosität; Fénelon, seine Quellen u. s. Wirkungen 19; s. a. G.-K.

Wieser, Sebastian (Pf. Sebastian Aufhart), Belletristik, Pfr. Waal, Schwaben. (Kirchweidach in Ob.-Bay. $^{18}/_{1}$ 79.) B: Brausende Klänge 02; Rosen u. Rosmarin 05; In Lieb u. Leid, ausgew. G. 08; Lindenblüten, Geschn. 08; Der Goldner, Märchenoper 08; Der Antichrist, Dr. 11; Via sacra, 14 Kreuzwegpredigten 11; D. Eroberung von Mexiko, Erz. 11; Um die liebe Heimat, Erz. 12; Kleines Festspiel f. Jugendvereine 13; Zarathustras neue Apostellieder 14; Land des Herzens 14; Joseph, Dr. 14; Schildgesang 15, 3. A.; Mein geistl. Schwert I/II 15; Selig sind, die..., R. 16; P. Prokopius, ein dtsch. Paulus 16; Paradies u. Brudermord, Dr. 18; Judith, Dr. 19; Elias, Dr. 20; Tapfer u. treu, Festsp. 21; Verschonung, Dr. 21; Waaler-Passion, Neubearbg. 21; Am Freitisch des Lebens, R. 21; Johannes, Predigten 22; Judas, Predigten 21; Stimme der Wüste, Dr. 22 (in holländ. Sprache); Freiburger Passions-Spiel 23. H: Zollners Kreuzwegpredigten 12; Gedichte des P. Prokopius von Templin 14. Red: Lukasbücher.

Wiesler, Johann v., Politik u. Übersetzungen ital. lit. Werke, Redakteur der „Meraner Zeitung". Meran, Italien, Steinachplatz 10. (Hatzendorf, Steiermark $^{12}/_{8}$ 80.) B: Il Castel Tirolo (Das Schloß Tirol) 23; Meran, die Perle der Südalpen, italienisch 23. Ue: Auf kleinem Nachen, Einführung in die Dante-Literatur, aus dem Ital. Janni 22. *

Wießner, Georg Gustav, Dr. phil., SDS., Dramaturgie, Lit.- u. Kunst♔., Doz. a. d. Nürnbg. Volksbildungskursen. Nürnberg, Schildg. 23. (*$^{1}/_{8}$ 93.) B: Einsames Wandern, G. 19; Judas, Sch. 22. H: Storms Ged. 20; Der Roman von der blauen Blume 20 (Novalis); Richard

Wagners Stellung zur Dramaturgie des 19. Jahrh. 21.

Wigand, Curt. Berlin-Charlottenburg, Lietzensee-Ufer 1. (Kassel $^{28}/_{8}$ 65.) **B:** Unkultur, 4 Kapitel Deutschtum 07, 3.—5. T. 08; Vasun, Schw. 12; Es dämmert, Grot. 15.

Wihlfahrt, Arthur (Pf. T. K. Favilla), kal. ⚓, Ψ u. Lit., ✗, Photogr., UP. Göttingen, Goßlerstr. 8. (Freiburg i. Br. $^{20}/_{1}$ 72.)

Wilda, Johannes, BP., Nov., ♀, /, ♿, ●, Weltreisen. Mustin i. Lauenburg. (Breslau $^{23}/_{3}$ 52.) **B:** Auf hoher See u. an der Küste, Marine-Sk. 77; Marine-Nov., 2. A. d. vor. 89; Die Seebraut u. a. Nov. 96; Von Hongkong nach Moskau 01; Flottenmanöver 01; S. M. Y. „Meteor", Sportl. u. Amerika-Erinnergn. 02; Reise auf S. M. S. „Möve", Streifzüge in Südseekol. u. Ostasien 03; Amerika-Wanderungen ein. Deutschen: I. In der Mitte des Kontinents 06, II. Auf dem Kontinent d. Mitte (zwischen Alaska u. Peru) 07, III. Im Süden d. Kontinents d. Mitte 07; Kriegsflagge u. Fischersegel, Erzn. 07 II; Konsul Godars Kinder, R. 10; Ein Urlaub, R. 11; Im Kurs d. Leidenschaften, R. 14; Die Reise der Dodendorfs, R. 24.

Wilda, Oskar (Pf. O. Adlin), PA., RP., ♀, /, Nov., **Ue:** EFI, Dr. phil, Feuill.-Red. d. „Bresl. Zeitg.". Breslau, Moritzstr. 25 I. (Danzig $^{21}/_{1}$ 62.) **B:** Ortl. Verbreitung d. 12zeil. Schweifreimstrophe in Engl. 87; Lustige Gesch. 92; Jettka Finkenstein, Biogr. 06; Die schwarze Stunde, Sch. 06. **H:** Mignon 90; Deutsche Denker 90/91. **Ue:** S. Baring-Gould, Dartmoor-Idyllen 01. ()

Wildberg, Bodo, s. Dickinson-Wildberg, Heino L. B. v.

Wilde, Karin (Pf. für Frau Rasenberger-Koch), ♀. Berlin-Zehlendorf-West, Haus Weltfrieden. (Waldkappel $^{16}/_{11}$ 91.) **B:** Ged. 21; Skizzen 21; Heilige Liebe, R. 21.

Wilde, Rich., DB., SDS., BP., VF., ⊙, /, ♀. Berlin W 50, Geisbergstr. 23. (ebda $^{30}/_{8}$ 72.) **B:** Auf Vereinskosten 92; Der neue Lehrer 94; Der Vereinsball 95; Letzte Nacht 01; Gala-Oper 01; Gott zur Ehr', dem Nächsten zur Wehr 01; Soiree 01; Liebeshandel (m. P. Stark) 04; Bretzenburg (m. Rich. Skowronnek) 08; a. G. 11; Der Austauschleutnant (m. C. G. v. Negelein) 12; Ehequartett (m. R. Wurmfeld) 12; D. beid. Uhren 13; Porzia 13; D. arme Lord 14; D. drei Grazien 14; Feierklänge 15; Der Zauberzylinder (m. Zelnik) 15; D. Recht d. Jungen 16; D. W.W.-Familie 16; Zum Kampfe entschlossen, zum Frieden bereit 17; D. ist d. Sieg 17; Wer zuerst kommt 17; D. Zufallskette 20; Könnemanns Töchter 23; Man soll nicht heiraten 23. **Hearb:** Der Toreador 02; Chines. Flitterwochen 02; Madame Gogo (m. Wilh. Thal) 04; Der Moralfex (mit dems.) 06; Ränkespiel 12; Der Frechdachs 22; Von acht bis acht 22; Das schwache Geschlecht (mit E. Otten) 23; Die heilige Untreue 24.

Wildenfinn, Hans, ♀, /, Bezirksschulrat, Schriftl. d. „Jugendlust". Fürth i. B., Luisenstr. 2. (Rückersdorf b. Nürnberg $^{8}/_{6}$ 67.) **B:** Lieder u. Balladen 10.

Wildermann, Hans, ⊙, Neudeutsche Gilde, Maler, Bildhauer, Graphik., künstl. Beirat d. Stadt Dortmund. Berlin W 30, Barbarossastr. 53 II I. (Köln $^{21}/_{1}$ 84.) **B:** Gemälde Köln. Mus. Walraff Richartz 12; Bronzen, Kölner Stadtbesitz 07—12. **H:** Faust-Wirklichkeiten 18; Johannes-Evangelium 19; Chymische Hochzeit 21; Eleusinische Sekunden 24. u. a. •

Wildermuth, Frl. Adelheid, Jugendschriften. Stuttgart, Fischerstraße 49. (Tübingen $^{3}/_{3}$ 48.) **B:** Wollt ihr's hören 82, 3. A. 96; Schule u. Leben 82, 3. A. 90. **H:** Ges.-Ausg. von O. W.'s Werken 94. **MitH:** D. Jugendgarten 77/98; Ottilie Wildermuths Leben, 4. A. 88.

Wildgans, Anton, SDS., EC., ♀, ⊙, HofR., Dir. d. Burgtheat. a. D. Mödling b. Wien, Anderg. 3. (Wien $^{17}/_{4}$ 81.) **B:** Herbstfrühling, Verse 09, 31. A. 22; Und hättet der Liebe nicht..., G. 11, 30. A. 22; Die Sonette an Eab 13, 38. T. 24; In Ewigkeit Amen, Einakt. 13; Armut, Tr. 14, 25. T. 22; Österr. Gedichte 14/15; Liebe, Tr. 16, 35. T. 22; Mittag, G. 17, 15. T. 22; Dies irae, Tr. 18, 18. T. 23; Dreißig Gedichte 17, 20. T. 23; Ausgewählte Gedichte 22; Kain, Tr. 20, 11. T. 23; Sonette aus d. Italienisch. 24.

Wildling, Otto, s. Rudorff, Otto.

Wildmann, Kurt, s. Thiergen, Curt.

Wilhelm, Frl. Käthe, /, Skizzen, Wien VIII, Blindeng. 18. (ebda $^{1}/_{1}$ 00.) **B:** Der verlorene Stolz 20, 2. A. 22.

Wilhelm, A., s. Kahle, Ad. W. J.

Wilhelm, Hans, Studienassessor. Charlottenburg, Knesebeckstr. 16 III. ($^{30}/_{11}$ 92.) **B:** Freiheit, R. 19; Werden, Eines Volkes Auferstehung, R. 20.

Wilhelm, Julius, DB., PA., Lieder, ⊙. Gmunden, Ober-Österr., Franz-Wolff-Gasse 2. (Wien $^{22}/_{6}$ 71.) **B:** Frühlingsluft; Wien bei Nacht; Sprudelfee; Die süßen Grisetten; Brüderlein fein; Alt-Wien; Der Zigeunerprimas; Ludwig XIV.; D. Winzerbraut; D. Verliebten; D. Werber; Durchlaucht gastiert; D. gold. Vogel; D. Schuster v. Delft; Mozart 23; Die arme Kaiserin 23; Betty Kalmus 23; Salomons Schwiegertochter 23.

Wilhelm, Rudolf (Pf. Ferdinand Madlinger), ♀, schöne Lit., Prof. Karlsruhe i. B., Bunsenstr. 20. (Rastatt $^{9}/_{1}$ 80.)

B: D. Armee als Schule 08; Glaubenslose Erziehung 09; Unter der Pickelhaube 10; D. Kriegerfest, Kleinstadt-Geschichten 13; Steinacher Leute 19. ( )

Will, Leopold, Ing. chem., Reg.-R. Wien XVIII, Schöffelg. 52. (ebda $^{6}/_{12}$ 76.) B: Der Tod in den Bergen u. a. Nov. 11; Notre Dame, O. 13; Das Buch der Liebe, Ghaselen u. Vierzeilen 21.

Willam, Franz Michel, Erzählg., Novelle, Roman, Dr. theol., Kaplan. Schwarzenberg, Bregenzerwald, Vorarlberg. (Schoppernau $^{16}/_{6}$ 94.) B: Vorarlberger Erzählungen 21, 2. A. 23; D. Sonnensteg 22; Auf d. Tannenhofe 22; D. Lügensack 23; D. Herrgott auf Besuch 23; Der Streit d. Friedfertigen 23; Knechte der Klugheit, R. 24; Der stärkste Bräutigam, R. 24.

Willdengut, s. David, Ant.

Wille, Bruno, SDS., ✓, ☿, ☌, ♂, ♃, ☉, ☥, ☨, ☿, Dr. phil., Haupt der „Allgemeinde" u. Logenbruder „Zur aufgehenden Sonne". Schloß Senftenau bei Lindau (Bodensee), Bayern. (Magdeburg $^{6}/_{3}$ 60.) B: Einsiedler u. Genosse 90; Einsiedelkunst aus d. Kiefernheide 93; Freireligiös. Lehrbuch 93; Die Jugend 93; Materie nie ohne Geist 00; Offenbarungen des Wachholderbaumes 01 u. 03 II; Neues Lehrbuch für den freireligiösen Unterricht 00; Aus dem Nachlasse von Novalis 01; Die freie Hochschule 02; Romant. Märchen 02; Die Sagenhalle d. Riesengebirges 03; Die Christus-Mythe als monistische Weltanschauung 03; Auferstehung 04; D. lebendige All 05; Darwins Weltanschauung 06; Faustischer Monismus 07; Darwin 08; Der heilige Hain 08; Die Abendburg 09; Unsere großen Dichter: I. D. klass. Blüte 10, II. D. Romantik 10, III. Im Strome d. Zeit 11, IV. Zwischen Welt u. Einsamkeit 11; Zum Problem der Erlösung 11; Die Weltdichter fremder Zungen, von den Veden bis Tolstoi 12 II; Tolstois „Kosaken" 12; Lebensweisheit 13; Stifters Waldgeschichten 13; Rousseaus Bekenntnisse aus seiner Jugend 14; Das Gefängnis z. Preuß. Adler 14; Einleitung zu Goethes „Wanderjahren" 14; Feldpredigt für Daheimgebliebene 14; Krone des Lebens, Goethes Gedichte 15; Und gib uns Frieden 16; Mein 60jähr. Leben 20; Der Glasberg 20; Die Allgemeinde 20; Hölderlin und seine heimliche Maid 21; Legenden von der heimlichen Maid 21; Die Maid von Senftenau 22; Das Bruno Wille-Buch 23; s. Nachtr.

Willhain, Jul. (Pf. Spectator, Cunctator, Argus, Loge, Junius), ☿, Eis., Pol. Leit. u. Feuill.-Red. d. Berl. Woch.-Zeitschr. „Die Geschäfts-Welt". Berlin NW 23, Brückenallee 28. (Innsbruck $^{12}/_{8}$ 52.) B: Achilleion, e. Sang a. d. Süden 08, 2. A. 09; Schönbrunn, Festdchtg. 08.

Willich, Ernst, s. Straßer, Theodor.

Willige, Wilhelm, Dr. phil. Bautzen, Löhrstr. 18 I. (Dresden $^{4}/_{8}$ 90.) B: Klassische Gestaltung und romantischer Einfluß in den Dramen Heinrichs v. Kleist 15; Das Ewige in den Zeiten, Versuche 24; Suche und Sicht, G. 25; Eros und Psyche, Erz. 25. H u. Ue: Die Liebeslieder des Wolfram von Eschenbach 23; Walter von der Vogelweide, Minnelieder 24; Walter von der Vogelweide, Zeit- u. Lebensgedichte 25. Ue: Larochefoucauld, Maximen 14; Meister Eckhart; Ewige Geburt 22; Meister Eckhart: Schau und Werk 23.

Willkomm-Schneider, M., s. Schneider Martha.

Willnau, Carl, s. Naumann, Carl W.

Willpart, Eberh., s. Plawina, Oswald.

Willram, Bruder, s. Müller, Ant.

Willrath, Clara, jetzt Wedelstaedt, Clara v.

Willy, s. Romberg, Willy.

Wilm, Bruno, Lit. ☿, Heimatforschung, ♗, StudR. Dt.-Eylau, Niederwallstr. 8. (Pr.-Stargard $^{18}/_{11}$ 81.) H: Deutsches Lesebuch für Höhere Lehranstalten, Ausgabe für die Provinzen Ost- und Westpreußen 12/13 V. (zusammen mit Franz Ganske); Ost- und Westpreußen im Spiegel deutscher Dichtung, eine Gedichtsammlung 21; Lebensgut, ein deutsches Lesebuch für höhere Lehranstalten. Ausgabe für Ostpreußen, und das Weichselland 23/24, V. (mit Arno Hundertmark).

Wilms, Balthasar, Zunftgesch., Kaufmann. Freiburg i. Br. (Borbeck, Rhld. $^{6}/_{3}$ 72.) B: Die Kaufleute von Freiburg i. Br. 17; D. Zunft zum Falkenberg in Freiburg i. Br. 24.

Wilson, Mac, s. Grünebaum, Moriz.

Wimmer, Emilie, s. Straka-Wimmer.

Wimperg, Bruno, s. Wolff-Bech.

Winand-Riemann, Frau Henriette, Roman, Nov., Essays, ✓, Politik. Doberan i. Mecklbg., Dammchaussee 18. (Wien $^{29}/_{11}$ 84.) B: Pierrot im Schnee, R. 12; Der andre Tod, Nn. 19.

Winckler, Josef, SDS., ♐, ♂, Dr., Mitbegr. d. Werkleute auf Haus Nyland. Mörs. (Rheine $^{6}/_{1}$ 81.) B: Eiserne Sonette 14, 2. A. 17; Mitten im Weltkrieg 15, 2. A.; Das brennende Volk 15; Ozean 16; Irrgarten Gottes 21; Der chiliastische Pilgerzug, Erz., 2. A. 24; Der tolle Bomberg, R., 60. A. 24; Der Ruf d. Rheins, G. 24; Trilogie der Zeit 24; Das Lügenjöbken, Erz. 25.

Windeck, Georg, PA., Nov., Humor, Zeitungsbesitzer. Augsburg, Lessingstr. 18. (Rittergut Sudau $^{27}/_{5}$ 57.) B: Brummen in Vertretung 89.

Windeck, Hans, s. Skowronnek, Fritz.

Winder, Ludwig, SDS., DB. Prag, Bitzenská 3. (Schaffa, Mähren $^{7}/_{2}$ 89.) **B:** Das Tal der Tänze, G.; Die rasende Rotationsmaschine, R. 17, 2. A.; Kasai, R. 20, 4. A. 24; Die jüdische Orgel, R. 22, 6. A.; Hugo, R. 24, 6. A.; Doktor Guillotin, Dr. 24.

Winderlich, Carl, ₮, Dr. phil., Ob-StudDir. Görlitz. (Breslau $^{19}/_{2}$ 62.) **B:** Krauser Krimskrams, Märchen f. große Kinder 93; Phryne, E. 96; Kreuz u. Christbaum, Festsp. 96; Goethes Faust — ein polit. Gedicht? (u. Pf. Child Werni) 96 II; Prolog u. Festsp. z. Einweihg. d. höh. Mädchenschule Erfurt 02; O du mein Schlesien! 4 Einakter 07; Spartakus-Putschke (Drama u. Parodie); Ein Luther-Faustus-Drama 21; Niemand (Travestie) v. Pseud. Outis 21; Achilleia (Travestie) v. Mythophilos 21; Gorticia sei's Panier (Heimatdr.) 22.

Windhopp, Louis, PA., ⬡, Dir. d. Ges. d. Autoren, Komponist. u. Musikverleger. Wien III, Baumannstr. 8. (Brünn $^{8}/_{4}$ 61.) **B:** Die von der Bande, Lsp. 87; Ein Sonntag im Wienerwald, P. 03; Die Prinzessin v. Japan, Gesangsburleske 04; Letzter Fasching, Optte. 09; Die siamesischen Zwillinge, Optte. 09; Revanche, Vaudev. 09; Fasching in Paris, Optte. 10; Geschiedene Ehen, Sch. 10.

Windisch, Hans, Erforschg. d. Urchristentums, D., Dr. phil., o. UProf. Leiden, Wasstraat 2. (Leipzig $^{30}/_{4}$ 81.)

Winds, Adolf, Essay, Prof. Leipzig, Waldstr. 8. (Wien $^{10}/_{2}$ 55.) **B:** Aphrodite, O. 85; D. zerbrochene Krug, Musiksp. (frei n. Kleist) 01; Aus der Werkstätte des Schauspielers 02; D. Technik d. Schauspielkunst 05, n. A. 20; Hamlet auf der deutsch. Bühne bis z. Gegenw. 09; Schminke, R. 10; D. Schauspieler 18, n. A. 25; Quer üb. d. Bühne 19; Das Theater 20; Drama u. Bühne 23.

Windthorst, Frl. Margarete, Roman, Novelle, ₮. Gut Haus Hessen bei Halle i. Westf. (ebda $^{3}/_{11}$ 84.) **B:** Gedichte 11; Die Seele des Jahres, Lyrik, 2. A. 19; Zwergenmusik, M. 21; Das Jahr auf dem Gottesmorgen, N., 3. T. 21; Wenn der Gärtner kommt, Lyrik, 3. T. 22; Die Taufreicherin, R. 22; Die Verkündigung, Erz. 24.

Wingler, Hugo (Pf. Hugo v. d. Elz), alemannische Gedichte u. Volksstücke, Ober-Postsekretär. Freiburg i. B., Karthäuserstr. 70. (Elzach $^{16}/_{4}$ 69.) **B:** Schwarzwaldstrauß 04, 2. A. 06; D. Brüder, Bauern Dr. 06; D. verirrte Förster, Weihnachtsidylle 07; Ramse, n. alemann. G. 09; Zwischen zwei Stühlen, Schw. 11; D. Lied d. hl. Michael, Bst. 11; Anno 70, Schw. 17.

Wingolf, Walter vom, s. Jung, Emil.

Winicky, Ottokar, SDS., Drama, J. U. Dr. Prag XII, Manesg. 43. (Aussig $^{12}/_{6}$ 72.) **B:** Cantilenen der Einsamkeit, G. 02; Das bunte Schild, G. 10; Herostratos, Tr.-Kom. 22; Im Tal der Könige, Kom. 24.

Winkel, Friedrich, hoch- u. plattdtsche. ₮, ₱, Lehrer. Neustrelitz, Elisabethstr. 13. (Mitow $^{8}/_{10}$ 53.) **B:** Stella oder die Sterntaler, Märchendchtg. 04; Zu Bethlehem geboren! Krippensp. 07; Luise, Herzogin zu Mecklenburg-Strelitz, Königin v. Preußen 10; Heilige Nacht, Krippensp. 11; Ein Puppenspiel 11; Für Kaiser u. Reich, Festsp. 13; Vom schönen Neustrelitz 19.

Winkel, Gustav Gotthilf, Kulturw., Heraldik, Alpinistik, Höhlenkunde, GRegR. Marburg, Friedrichstr. 8. (Pritzwalk $^{16}/_{8}$ 57.) **H:** Die großen Deutschen Corpslisten 25. **Red:** Deutsche Corpszeitung 18/20; s. auch G.-K.

Winkelmann, Julius (Pf. Bellachini), DB., ⬡, Intendant d. städt. Theaters Oberhausen (Rhld.) u. Dir. d. Kurtheaters. Bad Wildungen. (Frankfurt a. O. $^{21}/_{12}$ 77.) **B:** Napoleon; D. wunderbare Zauberer (nach Calderon); Frl. Kadett; Tolle Sache; Marie Louise. ( )

Winkler, Frau Anna (Pf. Felix Lenk), DB., PA., SDS. Buchenau, Post Zwiesel, Bayer. Wald. ($^{18}/_{3}$ 61.)

Winkler, Frau Blanca, DOSchG., ⬡, ₮, Tonkünstlerin. Wien XIII, Penzinger Str. 136. (ebda.) **B:** Ekkehard, Sch. 06; Prinz Sausewind, Optte. 06; Der Primas, Optte. 07; Phryne, Optte. 07; Frau Aventiure, M.-P. 08; D. Mausfalle, Schw. 08; 's Lorle, Optte. 08; Ulanenattacke, Lsp. 09; Vollblut, Lsp. 09; Karriere, Lsp. 10; Mozart, Sch. 10; D. Nixnutz, Optte.; D. Wacht am Rhein, Schw.; Salambo, O. ( )

Winkler, Johs. (Pf. Hans v. Rothenburg, Dr. Zwickl), ⁄, Sport, Humor, Nov., ₮, ✗, ⛵, Jugendschr., Krit., Chefred. d. Illustr. Weltvereins-Ztg. München, Auenstr. 64 I. (Rothenburg o. T. $^{8}/_{1}$ 56.) **B:** Dummheit, Hum., 6. A.; Radfahrsport in Bild u. Wort; Leben voll Arbeit, 2. A.; Wiener Sportbuch; Allgem. Sportbuch; Weihnachtsblätt.; Weihnachtsbuch; Sporthumor; Weltvereins-Jahrb. ( )

Winnig, August, Politik, Wirtschaftsw., Bauwesen, Oberpräsident z. D. Potsdam. (Blankenburg, Harz $^{31}/_{5}$ 78.) **B:** Preußischer Kommiß 10; Der große Kampf im deutschen Baugewerbe 10; Weltkrieg v. Standpunkte des deutschen Arbeiters 15; Die deutschen Gewerkschaften im Kriege 16; Der englische Wirtschaftskrieg und d. deutsche Volk 17; Die (sozialdem.) Kriegspolitik im Lichte der Tatsachen 17; Am Ausgange der deutschen Ostpolitik 20; Die Hauptberufe des Bau-

gewerbes 23; Frührot, autobiographische Erz. 24.

Winter, Dagobert, s. Gronen, Damian.

Winter, Gotthard, ♀, ○, 𝒻, Dr. phil., Prof., Leiter d. „Meißner Tageblatts". Meißen, Neumarkt. (Schwarzenberg $^{23}/_{3}$ 55.) B: Goethes deutsche Gesinnung I 80; Lieb u. Leid, G. 94; Eifersucht, Lsp.; König Albert v. Sachsen, e. Gedenkblatt 03; Aber die Liebe ist die größte unter ihnen, 7 Einakter.

Winter, Max, CC., Soziale Schilderg., Kulturfrag., Kinderbüch., Red. d. „Arbeiter-Zeitg.". Wien 13/7, Trazerbergasse 6. (Carnot $^{9}/_{1}$ 70.) B: Zwischen Iser u. Neiße, Bilder a. d. Glaskleinindustrie Böhmens 00; Im Purzleierlandl, Studie 01; Großstädtisches Elend 02; Im dunkelsten Wien 04; Das goldene Wiener Herz 05; Im Unterirdischen Wien 05; Eine gesunde Person, Bst. (mit Stefan Großmann) 05; Bettelleut', Bst. 07; Die Blutsauger des Böhmerwalds 08; Der Fall Hofrichter 10; Ich suche meine Mutter, d. Jugendgesch. ein. Findelkindes 10; Soziales Wandern 11. H: Der öst.-ung. Krieg in Feldpostbriefen 15 II; Bilderbücher fürs junge Volk „Das Dorf" 23; Das Kind u. der Sozialismus 24. *

Winter, Paul, Humor, Nov. u. Gedichte, Buchhändler. Leipzig-Anger, Lüderitzstr. 37. (Weißenfels $^{7}/_{11}$ 81.)

Winterfeld, Achim v., ASB., Literat. Berlin-Lichterfelde, Hohrechtstr. 16. (Oranienburg $^{13}/_{8}$ 84.) B: Fr. Hebbel, Biogr. 08; Ibsen, Biogr. 10; Zum fernen Osten 13; Im Schein d. Mitternachtssonne 13; Im hl. Hain, R. 21, 2.—4. T. 23.

Winterfeld, Frau Emmy v. (Pf. E. v. Winterfeld-Warnow), DSch., DB., ASB., Nov., ♀, 𝒻, ○. Eberswalde, Bergerstr. 58. (Bremen $^{24}/_{10}$ 61.) B: Nur deutsch, R. 95; Mein Lied, G. 98; Bogdana, Dichtg. 99; Deutsche Frauen in schwerer Zeit, R., 2. A. 10; Moderne Jugend, R. 02; Aus alten Schlössern, R. 03; Bei Tante Charlotte, Jugendschrift., 35. T. 20; Die wunderbare Uhr, Erz. 05; Die Frau Kastellanin, R. 06; Ferd. v. Schill, Dr. 07; Der verkannte Raubmörder, Einakter 07; Pommersche Volksbücher I u. II 09; Fürstin Mechtild v. Werle 10; D. Mönches Fluch, Erz. 10; Die Blinde, R. 13, 2.—3. A. 22; D. Kaiser rief, Kriegs-Lr. 15; Schokoladenmädchen, Dr. 20; Ilse von Benekendorff, R. 20; Ein geprüftes Herz, N. 23.

Winterfeld, Hans Karl v., ○. Rostock i. Mecklbg., Paulstr. 56. (Berlin $^{28}/_{10}$ 88.) B: D. fidele Bibelkränzchen, Burleske 10; D. Ende v. Liede, Dr. 10; Letztes Leuchten, Ihr.-dram. Dchtg. 10; Rund um Island 12. ()

Winterfeld-Warnow, E. v., s. Winterfeld, Emmy v.

Winternitz, Frid. Maria, s. Zweig, Fr. Maria.

Winterstein, Franz, deutsch-nation. Bestrebgn., ℞, ✉, Theaterrezension, Dr. jur., Gerichtsassessor a. D. Kassel, Humboldtstr. 30. (Magdeburg $^{17}/_{11}$ 62.)

Winterstetten, K. v., s. Ritter, Albert.

Winther, F. H., Vergl. Lit.☙, Bewegungskunst, Mythenforschung, Dr. phil. Prof. a. d. Lessingsch. Mannheim, Richard-Wagner-Str. 26. (Bühl, Baden $^{21}/_{8}$ 81.) B: Körperbildung als Kunst u. Pflicht 13, 2. A. 15, 5. A. 23; D. gerettete Venedig 14; Lebendige Form 20, 2. A. 24; Der rhythmische Mensch 22; Der heilige Tanz 23.

Winzer, Rich., Musik, ○, Mitarb. des „Berl. Lokal-Anzeigers". Berlin-Friedenau, Wilhelm-Hauff-Str. 7. (Nauendorf b. Halle $^{9}/_{3}$ 66.) B: Marienkind, O. 05; Kämpfer, Dr. 07; Menschen von anderm Schlage, R. 12; Salas y Gomez, O. 21.

Winzer, Wilh. (Pf. W. v. Nauendorf), PA., RB., Politik, ✝, ☭, 𝒻, ○, ✉, Reisen, Dr. phil., Chefred., Hamburger Vertreter ausw. Zeitgn. u. Zeitschrift. Hamburg-Wandsbeck, Hammerstr. 35. (Nauendorf b. Halle $^{7}/_{8}$ 67.) B: Christlicher Glaube u. Gewissen im Widerspruch? 96; Natürliche Sittenlehre L. Feuerbachs 98; Die Deutschen im tropischen Amerika 00; Nation. Handbuch, Abt.: Die Deutschen in Mittel- u. Südamerika, Australien u. a. überseeischen Gebieten 06; Unter Siebzehn, Nn. f. d. Jugend (m. Cl. Schelper) 15 II; Der Sinn und Zweck des Lebens, natürliche Ethik des 20. Jahrh. 22.

Wirbitzky, Wilhelm, ○, ♀, Roman, Lehrer. Myslowitz, O.-S., Bahnhofstr. 4. (ebda $^{3}/_{8}$ 85.) B: Die Schulzentochter v. Knappenruh, R. 13; Die Sterne des Glücks, R. 13; Schwere Kämpfe, R. 17; Mein Märchen, M. 17; Sonnengrund, R. 18; Pulsendes Leben, Erz. 19; Wohin?, Bst. 20; Ein Gottesgericht, R. 21; Heimattreu, R. 21. H: des Schlesischen Musenalmanach 15 ff.

Wirth, Albrecht, ♂, ✉, Dr. phil., PDoz. Tittmoning, Ob.-Bay. (Frankfurt a. M. $^{3}/_{3}$ 66.) B: s. G.-K.

Wirth, Leo, 𝒻, ♀, ♂. Charlottenburg, Guerickestr. 3. (Hägglingen, Schweiz $^{13}/_{3}$ 71.) B: Kornblumen, G. 94; E. Vorspiel d. Morgartenschlacht 09.

Wirz, Otto. Bern, Lutermauweg 6. (Olten, Schweiz $^{3}/_{11}$ 77.) B: Gewalten eines Toren, R. II 23.

Wirz-Matthey, Maja, jetzt: Matthey, Maja.

Wiß-Stäheli, Josef, Adjunkt. Zürich, Kronenstr. 33. ($^{24}/_{10}$ 78.) B: Theaterstücke im schweiz. Dialekt; Für alli Chind, wo lustig sind, Sprüche u. Szenen für Kinder 22; Nöldi u. Pöldi, eine Jugend-

geschichte 23; Der blaue Spatz, e. Jugendgesch. 24; Richard Billers Abenteuer 25.

Wissenbach, Frau Else (Else Goetze), ✝. Diez a. d. Lahn, Reg.-Bez. Wiesbaden. (Gemünden ²/₃ 98.) B: Opfer, Ged. 23.

Wisser, Karl, DÖSchG., ♙, Ψ, Red.-Sekr. d. „Deutschakademischen Verlages". Wien XVIII/1, Schopenhauerstr. 19. (Schwechat, N.-Ö. ⁸/₈ 91.)

Wistulanus, Hans, s. Lehmann, Bernh.

With, Karl, SDS., ⌂, Dr. phil., Amsterdam, Keizersgracht 496. (²²/₆ 91.) B: Buddhistische Plastik in Japan 19, 3. A. 23; Java 20, 2. A. 23; Insel Bali, I: Mensch u. Natur, II: Tänze, Tempel und Feste 20, 2. A. 21; Asiatische Monumentalplastik 21, 2. A. 23 (auch italien.); Izo, Dichtung 21; Die japan. Plastik 23.

Withalm, Hanns (Ps. Hawit), Nov., ✝, Automobilsport, Kritik, Reiselit., O. Hallein-Adnet 17 bei Salzburg. (Paris ²²/₂ 81.) B: Eece homines, Skn. 03; Religion u. Menschlichkeit 03; Verbrochenes, G. 04; Die Karawankenbahn 06/07; Der Briefmarkensammler 10; Das Benzinautomobil 11/14; Cairo 12; Der Pascha, Skn. 12; Küchenbrevier f. Hagestolze 12; Straße u. Land, Münch. Autofahrten 12; Mannheimer Autof. 13; Autof. um d. Bodensee 13; Chauffeurschule 13; Harlaching 13; An d. Toren zum Balkan 13; Portorose, e. kleines Fabelbuch 14; D. deutsche Sieg 15; Der Krüppel, Sch. 17; Der Asket, Sch. 17; Krieg und Friede, Sch. 18.

Witkop, Phil., Lit.♛, Ästhetik, Dr. rer. pol. et phil., UP. Freiburg i. B. (Kleinenberg ¹⁷/₆ 80.) B: E. Liebeslied u. and. Ged. 02; Eros, G. 08; s. a. G.-K. H (vgl. G.-K.): Kriegsbriefe deutscher Studenten 15; Kriegsbriefe gefallener Studenten 18.

Witkowski, Georg, Lit.♛, Dr. phil., ao. UP., Hrsg. d. „Zeitschr. f. Bücherfreunde". Leipzig-Gohlis, Ehrensteinstr. 20. (Berlin ¹³/₆ 63.) B: s. G.-K.

Witt, Leo, s. Wittmayer, L.

Witte, Frl. Anna Maria. Berlin W, Kaiserin-Augusta-Str. 70. (Charlottenburg ¹⁵/₆ 63.) B: Heidekraut, G. 84; Johanna von Ghilnna 88; Drei Abende 89; Glück 91; Er u. Sie 92; Frauenherzen 93; Der Ruhmesweg, Festsp. 98; Der Adler i. Mark Brandenburg 98, 2. A. 02; Von Meer u. Heide 09; Anonym 10; Das Ahnenbild 10; Die Wunderblume 10; Verklungen, nicht vergessen 11; Streifzüge durch d. deutsche Heimat 11; Lebenswogen 12; D. letzte schwarze Ritter von Wilhelmshöhe 13; Meine Mutter hat's gewollt 16; Magdalene 23.

Witte, Fritz, Kunst♛, Dr. phil., Dir. d. Schnütgen-Museums. Köln a. Rh. (Dorsten, Westf. ¹³/₈ 76.) B: s. G.-K.

Wittek, Bruno Hanns, SDS., ✝, Roman, Novelle, /, Kritik, Feuilletonredakteur d. Tagebl. „Deutsche Post". Troppau, Tschechoslowakei, Berggasse 29. (Freudenthal, Schlesien ¹⁶/₃ 95.) B: Frau Minne, R. 20; Seele im Licht, Ged. 22.

Wittels, Fritz (Avicenna), Romancier und Essayist, Dr. med., Wien XVIII, Sternwartestr. 74. (¹⁵/₁₁ 80.) B: Alte Liebeshändel, R. 09; Die sexuelle Not, Essays 09; Ezechiel der Zugereiste, R. 10; Tragische Motive, ps. Essays 11; Alles um Liebe, ps. Essays 12; Der Juwelier v. Bagdad, R. 14; Über den Tod und den Glauben an Gott 14; Die Vernichtung der Not, nationalök. Studie 22; Zacharias Pamperl, R. 23; Sigmund Freud, e. Monogr. 24.

Witten, M. v., s. Gottschall, Marg. v.

Wittfogel, Karl August, SDS. Lüneburg, Ziegelhof 16. (Woltersdorf ⁸/₈ 96.) B: Rote Soldaten, Dr. 21; Der Mann, der eine Idee hat, Sch. 22; Die Mutter, Der Flüchtling, Zwei Einakter 22; Die Wissenschaft der bürgerlichen Gesellschaft 22; Wer ist der Dümmste? Lsp. 23; Der Wolkenkratzer, St. 23; Urkommunismus und Feudalismus 22; Geschichte der bürgerlichen Gesellschaft (von ihren Anfängen bis z. Schwelle d. großen Revolutionen) 24; Antonio Mascaro, Erz. 24; Das Proletariat u. die Kultur d. bürgerlichen Gesellschaft (in Vorb.).

Wittich, Marianne, s. Mervis, Marianne.

Wittig, Joseph, Kirchen✝, Patrologie, religiöses Volkstum, Skizzen, Dr. theol., o. ö. UP. Breslau 16, Sternstr. 108. (Schlegel, Kr. Neurode ²³/₁ 79.) B: Herrgottswissen, Geschichten, St. 21, 2. A. 22; Das Schicksal des Wenzel Böhm, Erz. 22, 2. A. 23; Wiedergeburt, St. 23; Meine „Erlösten" in Buße, Kampf und Wehr 23, 2. A. 23; D. Kirche im Waldwinkel, St. 24; Bergkristall, St. 25; s. auch G.-K.

Witting, Rich., Politik, Nov., GRegR. Berlin W 10, Stülerstr. 13. (ebda ¹⁰/₁₀ 56.)

Wittko, Paul, SDS., ⌂, /, ♙, Kritik, Lit.♛, Red. d. „Brücke". Hamburg 13, Dillstr. 16. (Ragnit, Ostpr. ¹⁶/₆ 66.) B: D. erste Kartellfest d. Verband. deutscher Studentengesangvereine 94; Die neuen Kgl. Hoftheater zu Stuttgart 12; Das Meretlein, Dr. 22.

Wittmaack, Adolph, SDS., DB., Roman, Drama, Essay. Hamburg 24, Schwanenwik 28. (Itzehoe ³⁰/₆ 78.) B: Butenbrink, R. 09; D. ll. Lüge, R. 11; Konsul Möllers Erben, R. 13, Nackte Götter, R. 20; Kl. Geschichten z. Hebg. d. Moral, Sat. 19; D. Lump, Kom. 20; Die große Erbin, Dr. 21; Die Fahrt ins Bürgerland, Sch. 22.

Wittmann, Herm., Biographie, Schuldir. Aschersleben, Vogelgesang 22. (Posen $^{18}/_{6}$ 61.) B: Lortzing-Biographie 88, 2. A. 00. ( )

Wittmayer, Leo (Pf. als Lyriker: Leo Witt), rk, Dr. jur., MinRat u. tit. ao. UP. Wien, Bundesministerium für soziale Verwalt. (ebda $^{28}/_{6}$ 76.) B: s. G.-K.

Wittner, Frau Doris, SDS., RP., BF., Belletrist. Berlin-Charlottenburg 4, Mommsenstr. 61. ($^{22}/_{5}$ 80.) B: Aus sterbenden Zeiten, Nn. 11, n. A. 20; Drei Frauen, D. Liebesleben Napoleons, R. 13, n. A. 20; Die Geschichte der kleinen Fliege, ein Heine-Rom. 15, 15.—20. T. 20.

Wittner, Victor, SDS., Dichtung, O, /, Theaterkritik, Dramaturg u. Regisseur d. Renaissancebühne. Wien I, Biberstr. 15. (Herta $^{1}/_{9}$ 96.) B: Klärungen, G. 14; Sprung auf die Straße, G. 24. *

Wittsack, Richard, ✱, Lit.- u. Theaterw, Dr. phil., Lektor f. Sprechkunde a. d. Univ. Halle-Wittenberg u. Leiter der Volkshochschule. Halle a. S., Lindenstr. 12 u. Berlin NW 87, Wikingerufer 5. (Göthen $^{9}/_{6}$ 89.) B: Karl Leberecht Immermann, der Dramaturg 14; Ausdruckskunst 24.

Wittstock, Oskar, ev. Pfr. Heltau, Siebenbürg. (Bistritz $^{27}/_{6}$ 65.) B: Aus deutsch. Frauenleben, Festsp. 00; Nikolaus Lenau, Gedenkbl. 02; Wollen u. Vollbringen, 4 Vorträge 04; Der sechste Tag, aus Briefen e. siebenbürg.-sächs. Lehrerin 07; Unsere Volksgenossen in Amerika 10; Strandgut von e. Amerikareise 10; Das heimatmüde Geschlecht 21. ( )

Wizenmann, Karl, Lebenskunde u. Unterrichtswiss., Hauptlehrer. Obertal, Freudenstadt, Wttbg. (Honau, O.-A. Reutlingen $^{17}/_{11}$ 95.) B: Fausts Heimkehr 21, 6. A. 23; Menschenerkenntnis 21, 6 A. 23; Zu neuem Leben 23.

Wocher-Wey, Frau Elisabeth (Pf. Ilse Wey), Erz., Nov., ₮. Luzern, Schweiz, Habsburger Str. 37. (Schaffhausen $^{8}/_{11}$ 87.) B: Wie Tonell ein Mann wurde u. and. Gesch. 20.

Wocke, Helmut, s. Nachtrag.

Wohlbrück-Wendland, Frau Olga (Olga Wohlbrück), Romane. Berlin-Friedenau, Spontholzstr. 1. (Gainfarn b. Wien $^{8}/_{7}$ 67.) B (seit 00): Im Dunkel, R. 01; D. fremde Herr, Kom. 01; Iduna, R. 02; D. moralische Oskar, Lsp. 02; Extreme, R. 04; Eine Stunde, Lsp. 04; Maria Stein, Sch. 05; Die Boyersen, R. 08; Du sollst ein Mann sein, R. 09; D. Goldene Bett, R. 10; Aus d. Memoiren d. Prinzessin Arnulf ⁂, R. 11; D. Neue Rasse, R. 12; Sonnenbrut, R. 13; Barbaren ..., R. 14; Der große Rachen, R. 15; Vor der Tat, R. 16; Romantik, R. 17; Die Goldene Krone, R. 18; Primadonna, R. 19; Der König v. Tropolowitz, R. 20; Peter Sukoff, Opernlibr.; Athleten R. ( )

Wohlgemuth, Otto, Mitgl. d. Schriftstellergemeinschaft „Ruhrland", Bibliothekar. Buer i. Westf., Springestr. 43. ($^{20}/_{6}$ 84.) B: Gedichte 08; Neue Gedichte 09; Du bist das Land, Dchtgn. 16; Aus der Tiefe, G. 22; Schlagende Wetter, Erzn., G. 23. H: Ruhrland, Anthologie 23; Ruhrland-Almanach, 1. Jahrg. 24; Ruhrland-Kalender, 1. Jahrg. 25. *

Wohlmuth, Alois, Ehrenmitglied der deutsch. Bühnengenossenschaft, Mitgl. d. Nationaltheaters. München, Holbeinstr. 6. (Brünn $^{28}/_{6}$ 47.) B: Lessing in Kamenz, Dr.; Streifzüge eines deutschen Komödianten; Ungeschminkt, autobiographische Sk.; Feldprediger, O.; Die Krähen, Libr.; Hans Schreier, 2. A.; Benedikt Brömel, R., 2. A. 10; Se. Gestrengen, Lsp. 01; Die kleine Residenz, Lsp. 04; Großstadt-Kehricht, Bst. 04; Ferien-Träume 04; Ged. 05; Reiseszenen 07; Zwei Kronen, M.-Kom. 12; Franz Kaldar, R. 14; Fabeln (illustriert), Neuauflage: „Hundert u. eine Fabel"; Schlehen (Sinnsprüche u. Schnaderhüpfeln); Ein Schauspielerleben, Autobiogr. 20, 2. erw. A.

Wöhrle, Oskar, Rom., Erz., ₮, O. Konstanz, Hussenstr. 18. (St. Ludwig i. E. $^{26}/_{1}$ 90.) B: Der Baldamus, Erz. 12; Die frühen Lieder, G. 14; Ein Handwerksbursch der Biedermeierzeit 14; Als ein Soldat in Reih u. Glied, G. 15; Soldatenblut, Geschn. 15; Das Bumserbuch, Skn. 16; Mars regiert die Stunde, Dr. 16; Schurimuri, R. 16.

Wolbe, Eugen, w, /, Dr. phil., StudR., Prof. Berlin NW 21, Dortmunder Str. 11. ($^{6}/_{1}$ 73.) B: Major Burg, ein jüdischer Offizier 06; Berth. Auerbach 07; Kaiserin Augusta 08; Sir Moses Montefiore 09; Ludw. Aug. Frankl 10; Alexander von Kluck 17; Selbstmord oder neues Leben? 19; Prinz Leopold von Bayern 20; Handbuch für Autographensammler 23; Spaziergänge im Reiche des Autographen 25. H: Flowers of English Poetry 12; Auerbachs Meisternovellen 13; Holteis Schlesische Gedichte 13; Auerbachs Lebensweisheit. Aus seinen Schriften zusammengestellt 14; Kriegsgedichte 1914/15; Bodenstedts Mirza Schaffy 24; Die Gudrun 24; Hammerlings Ahasver 24; Kleists Werke 25.

Wolf, Berthold, RP., Pol., /, Dramaturgie, Theaterwesen, O, Verlagsdirektor des Nürnberger Achtuhrabendblatts. Nürnberg, Bureau: Pamierplatz 9, Wohnung: Seumestr. 11. (Wiesbaden $^{18}/_{6}$ 74.)

Wolf, Friedrich, DB., Drama, Dr. med. Hechingen (Hohenzollern), Oberthorplatz 18. ($^{93}|_{13}$ 88.) B: Das bist du, Sp. 18; Der Unbedingte, Dr. 19; Die schwarze Sonne, Kom. 20; Fegefeuer, Flut, Äther, 3 Einakter 21; Fahrt, G. 20; Tamar, Dr. 21; Der Löwe Gottes, Dr. 21; Der arme Konrad, Trag. 23; Das Heldenepos des Alten Bundes, E. 24; Insel Frauenkraft, Komödie 24.

Wolf, Gustav, Architekt. Münster, Goldstr. 51. (Osterode am Harz $^{88}|_{11}$ 87.) B: Die schöne deutsche Stadt: Mitteldeutschland 11, Norddeutschland 13; Aus d. Sammlung „Deutsche Lande“: Prignitz-Ruppin 22; Das norddeutsche Dorf 23; Praktische Baupflege in der Kleinstadt u. auf dem Lande 23. *

Wolf, Frl. Grete, jetzt: Schmahl, Grete.

Wolf, Heinrich, Dr., Gymnasialprof. a. D. Düsseldorf, Rheinpr., Marschallstr. 6. (Duisburg $^{88}|_{5}$ 58.) B: s. G.-K.

Wolf, Frl. Luise, Ue: SkandFE. Berlin W, Kurfürstenstr. 50. (Thorn, Westpr.)

Wolf, Paul, ASV., SDS., Lyriker. Weimar, Wildenbruchstr. 28. (ebda $^{8}|_{11}$ 71.) B: Gedichte 12; zahlr. Br., Ball. u. and. Dichtgn. in Ztschrn.

Wolf, Viktor, s. Farkas, Erich Viktor.

Wolf, Wilhelm, s. Schönmann, Wilh. W.

Wolf-Rabe, F., s. Wolfram, Elise.

Wolfenstein, Alfred, SDS., ✒, Drama, Dr. Berlin-Wilmersdorf, Prinzregentenstr. 76. (Halle a. S. $^{88}|_{13}$ 88.) B: Die gottlosen Jahre, G. 13; Die Freundschaft, G. 17; Die Nackten, Dchtg. 17; Der Lebendige, R. 18; Menschlicher Kämpfer, G. 19; Alexander, Dr. 20; Sturm auf den Tod, Dr. 21; Jüdisches Wesen u. neue Dichtung, Essaybuch 22; Umkehr, Dr. 22; D. Flügelmann, G. 24; Unter d. Sternen, N. 24; Die Insel, Dr. 24; Die Paare des Morgens, Dchtgn. 24. H: Die Erhebung, Jahrbücher f. neue Dichtung u. Wertung 19/20. Ue: Shelley, Dchtgn. 22; Verlaine, G. 24; Shelley, Die Cenci, Dr. 24.

Wölfert, Wilh. (Pf. Hector Sylvester), BJ. & SV., ✒, Ep., Rom., Nov., ○, Red. Berlin-Niederschönhausen, Kaiserweg 13. (Magdeburg $^{87}|_{10}$ 51.) B: Loreley, Rheinmär 84; Quasimodo, R. in Vers. 85; Ein Königswort, Dchtg. 86; Das goldene Kleeblatt, Kom. 93; Aus den Flammen gerettet, Ein Turnerstückchen, 2 Einakter 95; Der Teufel in Berlin, R. 01; Susanna u. Daniel, bibl. Dr. 02; Sonnenwende, Sch. 07; Sturmvögel u. Friedenstauben, G. 16; Das schiefe Haus, R. 23; Sibylle, R. 23. ()

Wolff, Bruno, s. Wolff-Beckh.

Wolff, Eugen, Lit.☙, Theaterwissensch., Politik, Dr. phil., o. UProf. Kiel, Esmarchstr. 53. (Frankfurt a. O. $^{88}|_{3}$ 63.) B: s. G.-K.

Wolff, Franz, CC., PA., DB., BF., BV., ○, Rom., Nov., Satiren. Wien IX/2, Zimmermannplatz 1. (ebda $^{16}|_{4}$ 58.) B: Theodorich, Tr. 91; Ged. 92; Welke Blätter, N. 93; Weihespiel 93; Neue Ged. 93; Novell. 94; Das Glück, ep. Ged. 95; Opfer d. Zeit, Sch. 97; Kinder d. Großstadt, Sch. 00; Das verkaufte Lied, Märchend. 02; Berarmte Leute, Lebensbild. 02; Schattenrisse, 4 Einakter 03; Ein Duell, Sch. 04; Lebenswege, R. 06; Zum Sonnenvogel, Sch. 08, 19; Silhouetten vom Tage 06; Erschautes u. Erträumtes, Nn. 08; Es zog ein Bursch . ., Sch. 11; Leutnant d. Reserve, Lsp. 10; Ehetrennung, Lsp. 18; Die Berge der Jugend, R. 19; Das verkaufte Lied, O. 21; Die wiedergefundene Heimat, R. 21; Der Streik der Namenlosen, R. 21; Geldrausch, R. 23; Das Gängelband, Lsp. 24.

Wolff, Friedrich, Kunst☙, Dr. phil. Berlin-Wilmersdorf, Paulsborner-Str. 8. (Wien $^{86}|_{1}$ 77.)

Wolff, Georg, ♚, Lyzeallehrer und Schriftleiter d. Allgem. Deutschen Lehrerzeitung. Berlin NO 18, Verneuchenerstr. 4. (ebda $^{1}|_{10}$ 82.) B: Methodik des Orthographieunterrichts 08; Sprachhefte für Schulen 09; Berliner Begabtenschulen 17; Schule und Berufsberatung 18; Moderne Aufsatzprobleme 18; Dichtung der Gegenwart 20; Auf bunten Wiesen 22; Grundschule 23; Aufbauschule, Oberschul- und Lehrerbildung 23.

Wolff, Hugo, VB., Inh. d. lit. Verlags Greiner & Comp., Hrsg. d. „Feuill.-Ztg.“ Berlin W, Barbarossastr. 53. (ebda $^{12}|_{1}$ 65.)

Wolff, Frau Johanna, ○, ✒. Hamburg, Alsterufer 17. (Tilsit 58.) B: Namenlos, Frauenlieder 96, 2. A. 00; Frauenbilder, Dramenzyklus: I. D. Meisterin 06, II. Susannens Rosengarten 06; Du schönes Leben, Dchtgn. 07; D. Töchter Sauls, Tr. 10; Min Hanneken, Erz. 12, 7. u. 8. A. 22; Von Mensch zu Mensch, G. 16; Schwiegermütter, kl. Erz. 18; Die Totengraberin, N. 20; Hans Peter Kromm, der Lebendige, R. 21.

Wolff, Karl Felix, ASV., Alpines, Völkerkunde, Soziologie, Anthropologie, ⁄, ✒, ♪, ●, ☙, Mythologie, Philologie, ♫, ▤, Ue: I. Bozen (Italien), Obstmarkt 4 III. (Karlstadt $^{91}|_{5}$ 79.) B: Kl. Führer auf der Dolomitenstraße 08, 3. A. 14; Monographie der Dolomitenstraße 08 I; Südtirol 11, 3. A. 13; Dolomitensagen 13, 2. A. 14.

Wolff, Kurt, Lit.☙, ⁄. München, Königinstr. 29. (Bonn $^{8}|_{5}$ 87.) H bzw. B: J. H. Mercks Schriften u. Briefwechsel in Auswahl 09 II; Adele Schopenhauers Tagebücher 09 II; Goethes Götter, Helden

u. Wieland 11; Der Dramatiker Herd. Gulenberg 12; F. M. Klingers dram. Jugendwerke (m. Hans Berendt) 12f. III.

Wolff, Lion, Homiletik, Pädagogik, Prediger. Tempelburg i. Pomm. (Emden $^{18}/_{8}$ 45.) B (seit 00): Lehrbuch der Circumcision 01; Lehrbuch der rituellen und empirischen Fleischbeschau 01; Traureden 02, 05; Der Mamser, Sch. 03; Der Talmud 12; Suppl. zur Universal-Agende 13; Festreden z. Jubelfeier des Kaisers 13, desgl. der Befreiungskriege 13; Kriegspredigten 15 III; Gedenkbuch an die Gefallenen 15, Lebenserinnerungen 20; Sabbathweihe 21; Humoresken III 22; Grabstein-Inschriften 22.

Wolff, Ludwig, Roman, Dr. Berlin SW 68, Kochstr. 22—26. (Bielitz $^{7}/_{1}$ 76.) B: Im toten Wasser 99; Studentenroman 00; Der Sohn des Hannibal 14, 250. T. 23; Der Krieg im Dunkel 15, 320. T. 23; Das Flaggenlied 16, 330. T. 23; Die Spieler 18, 100. T. 23; Doktor Besselś Verwandlung 19, 25. T. 23; Die Kwannon von Okadera 20, 110. T. 23; Die Prinzessin Suwarin 22, 70. T. 23; Garragan 24.

Wolff, Frl. Margarete (Pf. Margarete Wolff-Meder), SDS., Roman. Berlin-Wilmersdorf, Mainzer Str. 10. (Stolp i. Pomm. $^{1}/_{1}$ 74.) B: D. Macht d. Guten, R. 03; D. rosenrote Flagge, Tagebuch-Dchtg. 06; In den Sielen, R. 08; Die Kleinbürgerin, R.; Die Kinder der Siebziger, R. 17; Heinrich Hildebrandt u. seine Weggenossen, R. 24.

Wolff, Max, ♛ d. ♚, Konrektor. Brandenburg a. H., Havelstr. 13. (Olvenstedt $^{25}/_{8}$ 78.)

Wolff, Max, Dr. jur., Justizrat. Breslau, Zwingerpl. 1. (Lieganitz $^{10}/_{1}$ 73.) B: Lernet werden! Gedanken über Kulturentwicklung u. Kulturpolitik 20.

Wolff, Max, DB., Komponist. Frankfurt a. M., Beethovenstr. 34. (ebda $^{8}/_{8}$ 85.) B: Das heiße Eisen, O. 09; Der Heilige, O. 13; Frau Berthes Vespergang, O. 21.

Wolff, Max Josef, Lit., Dr. jur., Prof. BerlinW15, Wielandstraße 24. (Erfurt $^{1}/_{8}$ 68.) B: Ged. 96; Tanz der Gedanken 02; William Shakespeare, Studien u. Aufs. 03; Irene Wesenburg, R. 04, 3. A. 05; Die Rächerin u. andere Novellen 05; Madame Penelope, Lsp. (m. H. v. Anderten) 05; Die Schönheitsucher, R. 06; Shakespeare 07, 14.—16. T. 21; Frau Geheimrat, R. 08; Molière 09, 2. A. 22; Goethe 21; Heine 22. H: Romeo u. Julia 10, Hamlet 13. Ue: Shakespeares Sonette 03, Hamlet, Othello, Lear, Sommernachtstraum, Berl. Liebesmüh (im Insel-Shakespeare) 21. Unter Pf. Allemand Daudet: Tartarin am Rhein, 35. T. 22; Tartarin in Berlin 22.

Wolff, P. Odilo, Kunst ♛, Belletristik, OSB. Abtei Grüßau, Schles. (Köln $^{18}/_{10}$ 49.) B: Der Tempel von Jerusalem u. seine Maße 87; Beuron, Bilder u. Erinnerungen aus d. Mönchsleben 89, 6. A. 23; Besuche bei U. L. Frau 92; Tempelmaße 12; Der Tempel v. Jerusalem 13; Mein Meister Rupertus, ein Mönchsleben aus dem 12. Jahrh. 20.

Wolff, Paul, DB., PA., Übers. Berlin-Charlottenburg, Windscheidstr. 35. ($^{2}/_{1}$ 61.) Ue: Adam, Si j'étais roi! 08; Halevy-Bizet, Noah Beard: Schumanns „Genoveva".

Wolff, Theodor, /, Polit., O, Chefred. d. „Berl. Tagebl." Berlin. (ebda $^{2}/_{1}$ 68.) B: J. P. Jacobsen 89; Der Heide, R. 91; Untergang, R. 92; Die Sünder, R. 93; Die stille Insel, Dr. 93; Niemand weiß es, Dr. 94; Die Königin, Dr. 98; Pariser Tagebuch 08; Spaziergänge 09; Vollendete Tatsachen 19; Das Vorspiel 24.

Wolff-Beck, Bruno (Pf. Rol. W. Buffon, Bruno Wimperg, Bruno Wolff), ⚒, ♛, O, ✉, /, ₹, Nov, Volkswirt, Verbandsdirektor a. D. Berlin-Steglitz, Flensburger Str. 6 II. (Berlin $^{18}/_{8}$ 60.) B: Ged. 86, 2. A. 03; Muster-Formular f. Verlagsverträge 92, 5. T. 02; Musterformul. f. Redaktionsverträge 02; D. Recht d. bild. Künstlers u. d. Kunstgewerbetreibenden 03; Joh. Fr. Böttger, der deutsche Erfinder d. Porzellans 03; Kaiser Titus (Gesch. f. Jugend) 05. ( )

Wolff-Hamburg, Johanna, s. Wolff, Johanna.

Wolff-Meder, Maragrete, s. Wolff, Margarete.

Wolff-Thüring, s. Wolff, Theod.

Wolfgang (früher Weiß), Otto, ASB., BB., (Ortsgruppe Wien), Literatur- u. Musikgesellschaft in Wien, Polemik, Übersetzung, Orient, Atheismus, Redakteur der Wiener Blätter „Illustr. Rundschau" und „Kunst und Leben". Wien XVI, Odoakerg. 24, Tür 10 (ebda $^{16}/_{8}$ 98.) B: Pastelle 19; Tanz um die Flamme Tendenzged. 20; Die Porzellanpagode, Nachdichtg. chines. Lyrik 22; Wozu wir leben, Essays über die Unmoral Gottes 23; Drillschule u. Idealunterricht 24. Ue: A. de Musset: Die weiße Amsel 21.

Wolfradt, Heinz (Pf. Herbert Neukirch, Dr. Stockmann, Heinz Herbert), Essay, Kritik, Buhnenverleger, Dramaturg. Berlin-Halensee, Kurfürstendamm 91. (Berlin $^{31}/_{7}$ 63.)

Wolfradt, Willi, SDS., Bildende O, ₹, /, Dr., Redakteur am „Cicerone". Berlin-Halensee, Kurfürstendamm 91. ($^{10}/_{8}$ 92.) B: Die neue Plastik

20; George Groß 21; Deutsche Landschaftsmaler des XIX. Jahrhunderts 23; Caspar David Friedrich und die Landschaft der Romantik 23.

Wolfram, Aurel, DOSchG., Kulturϑ, Schriftst. Wien III, Barmherzigeng. 11. (ebda $^{16}/_{10}$ 96.) **B:** Das Schöne im Weibe, eine sittlich-kulturelle Betrachtung 21.

Wolfram, Elise (Pf. F. Wolf-Rabe), Rom., verw. Frau OAmtsrichter. Leipzig, Karlstr. 26 III. (Danzig $^{12}/_{8}$ 68.) **B:** Midasgold, R. 02; Scheodan Singh, R. eines Hindu 02; Frauenehre, R. 04; D. german. Heldensagen als Entwicklungsgesch. d. Rasse 10; Das Übersinnliche in Kunst u. Mythos 20. ( )

Wolfram, Peter, s. Goetz, Adolf.

Wolfskehl, Karl, Germanistik, Dr. phil. Kiechlinsbergen i. Bad. (Darmstadt $^{17}/_{6}$ 69.) **B:** Ulais 97; Deutsche Dichtg. (Jean Paul, Goethe, D. Jahrh. Goethes) (m. St. George) 00/02, 2. A. 09f.; Gesammelte Dichtgn. 03, 2. A. 21; Saul 05; Wolfdietrich u. d. rauhe Els 07; Thors Hammer 08; Sanctus Orpheus 09; Älteste deutsche Dichtgn. (m. F. v. d. Leyen) 09, 2. A. 20; Die trunkene Mette (m. Ernst Schulte-Strathaus) 09. ( )

Wöll, Nikolaus (Pf. Heinrich Norden), Roman, O, Pfarrer. Hersfeld, Hess.-Nass., Simon-Haune-Str. 1. (Caßdorf $^{20}/_{4}$ 80.) **B:** D. Neffe des Zauberers 13, 5. A. 24; Meine Erlebnisse in engl. Gefangenschaft, 1.—4. A. 15; D. Urwaldschulmeister v. Kamerun 23, 2. A. 24; D. verlorene Sohn, dram. Sp. 23; Mehmed, der arabische Gassenjunge 24.

Woller, Th., s. Wenzlik, Th.

Wollf, Jul. Ferd., Politik, Theater, Prof., Chefred. u. Mitinh. d. Verlags d. „Dresdner Neuesten Nachrichten". Dresden, Ferdinandstr. 4. (Koblenz $^{22}/_{5}$ 71.) **B:** Badisch Blut, hist. Lsp.; Theater.

Wollf, Karl, Lit. Theater, ⁂, Religionswissenschaft, Dr. jur. et phil., Erster Dramaturg d. sächs. Staatstheater. Dresden, Hübnerstr. 25. (Koblenz $^{27}/_{6}$ 76.) **B:** Sozialer Geist 02; Katechismus d. Frauenbewegg. 05; Aus Sturm u. Sonne 07; Schillers Theodizee bis z. Beginn d. Kantischen Studien 09; Schiller u. das Unsterblichkeitsproblem 10. **Ue:** Shaftesbury, Moralisten 09. **H:** Lebensbeschreibung Götzens v. Berlichingen 11.

Wollmann, Franz, Lit.- u. Sprachw, **Ue:** EF, Dr. phil., Landesschulinsp. Wien I, Hegelg. 14. (Kriesdorf i. Böhm. $^{12}/_{3}$ 71.) **B:** s. G. K.

Wollschlaeger, Hermann, Reisebeschreibungen. Berlin SW., Kahbachstr. 14. (Mottowen, Ostpr. $^{27}/_{10}$ 57.) **B:** Das Hornschloß 10; Sommerferien i. Tirol 12.

Woloszczuk (jetzt Passini), Grete, s. Urbanitzky, Grete v.

Wolpert, Leo, ✝, Schriftleiter. Oberpleichfeld b. Würzburg. (Albstadt, Ufr. $^{16}/_{11}$ 84.)

Wolski, Alexander (Pf. L. v. d. Montau), O, /, ¥, Sekr. Kassel, Wiesenstr. 7 I. (Gr.-Kommorsk $^{30}/_{4}$ 79.) **B:** Kriegsteilnehmer Habakuk 10; Der Glöckner v. Laurentiusburg 11; Zweierlei Waffen 12; Der Universalerbe 13; Junggesellen-Weihnacht oder Engelberts Christkindchen 14; Hanneli 16; Onkel Bartholomäus 20; Der Dorfmichel 23.

Wolters, Friedr., ♑, ¥, ⊠, Dr. phil., UB. Kiel, Hohenbergstr. 17. (Uerdingen $^{8}/_{4}$ 76.) **B:** Arkadische Launen (m. Friedr. Andreae) 08; Herrschaft und Dienst 09, 2. A. 20; Melchior Lechter 11; Wandel und Glaube 11; Stimmen des Rheines, e. Lesebuch f. d. Deutschen 23; D. Wanderer, zwölf Gespräche 24; s. a. G.-K. **H:** Jahrbuch für die geistige Bewegung (mit F. Gundolf) 10/12. **Ue:** Minnelieder und Sprüche des 12.—14. Jahrh. 09, 2. A. 22; Hymnen und Sequenzen des 4.—15. Jahrh. 14, 2. A. 22; Lobgesänge und Psalmen des 1.—5. Jahrh. 22; Die Heldensagen der germanischen Frühzeit (mit Carl Petersen) 21, 2. A. 22.

Wolterstorff, Frau Marie, geb. Hansen (Pf. Marie Burmester), Roman. Wandsbek b. Hamburg, Marienstr. 20. (Nordfriesland $^{27}/_{9}$ 70.) **B:** Pfarrhäuser 02; Gottfried Rissoms Haus 03, 3.—8. A. 18—19; Vicisti Galilaee' 05; An jenem Tage 07, 2. A. 11; Unterwegs 09, 2. A. 24; Vom Garten Eden 10; Dämmerung, R. 11; Lehrer Detlessens Kinder 24.

Wolzogen, Elsa Laura Frfr. v., geb. Seemann, ¥, O. Auf Reisen. (Dresden $^{4}/_{8}$ 76.)

Wolzogen, Ernst Frhr. v., DB., VJ. & S., ASV., Nov., /, ¥, Roman, O, Hauptmann a. D. Puppling b. Wolfratshausen, Ob.-Bay. (Breslau $^{23}/_{4}$ 55.) **B:** D. dritte Geschlecht, R.; D. arme Sünderin, R. 01; Feuersnot, e. Singged. 02, 20. T. 10; Eheliches Andichtbüchl (m. Elsa Laura v. W.), 1.—5. A. 03; D. Bäder v. Lucca, kom. O. 03; Was Onkel Oskar mit s. Schwiegermutter in Amerika passierte 04, 7. A.; Der Hilfsbremser, Lsp. (m. P. Stark) 05; D. Kraftmayr, Lsp. (m. E. Haller) 05; Seltsame Geschichten, 1.—5. A. 06; D. Topf der Danaiden, R., 1.—8. A. 06; Kolonialpolitik, Kom. 07; Verse zu meinem Leben, 1.—3. A. 07; Ansichten u. Aussichten 08; Augurenbriefe 08; A. Schnurrpfeiffers Lügensack, M. 08; Die Großherzogin a. D. R. 08, 5. A. 09; E. unverstandener Mann, Kom. 09; Da werden Weiber zu Hyänen, R. 09; Leidige Schönheit, R. 10; Das Kuckucksei, R. 14, 150. T.; Peter Karn, Leben, Lieben u. Leiden eines deutschen Musikanten 14; Das deutsche Schwert, Kriegshymnus 15;

Landsturm im Feuer 15, 100. T.; Das Mädchen mit d. Schwänen, R. 16; Der Bibelhase, Erz. 07; D. Maibraut, Tr. 09, 5. A.; D. Erzketzer, R. 11 II; Der Dichter in Dollarica, Sk. 12; Eine fürstl. Maulschelle, Kom. 13; König Karl, Tr. 13; Weibchen, Lsp. 16; D. Peitsche, Dr. 18; Harte Worte 19; A. d. deutschen Adel 20; D. gut alt teutsch Schwankbuch 22; Mein Vortragsbuch, G. 22; Gesamtausg. ausgew. Werke 23 ff. VI; Wie ich mich ums Leben brachte 23; Lauensteiner Hexameron, R. 24; Sem — der Mitbürger, R. 24; Wenn die alten Türme stürzen, R. 24; Der deutsche Teufel, Dr. 24; s. Nachtrag.

Wolzogen, Hans Paul Frhr. v., Kulturw., Ästhet. Sprachw., Red. d. „Bayreuth. Blätt." Bayreuth, Lisztstr. 2. (Potsdam $^{12}/_{11}$ 48.) B (seit 00): Themat. Leitfaden durch die Musik des Parsifal, 10. A. 11; Rabenweisheit, herausgegeben 01, n. A. 11; Die Beverl vom Walchensee 02; D. starke Mann, e. Gespräch 02; Wagner-Brevier 03; Bayreuth 04; Rich. Wagner als Dichter 05; Flauto solo, Op.-Dichtg. 05; Aus deutscher Welt 05; Musikalisch-dramat. Parallelen 06; Von deutsch. Kunst 06; E. T. A. Hoffmann und Rich. Wagner 06; Ferd. Raimund 06; Aus R. Wagners Geisteswelt 08; Glaube u. Leben, Dichtgn. 08; D. Himmelreich in uns 09; Briefwechsel mit Heinrich v. Stein 10; Germanisierung d. Religion 11; Zum deutsch. Glauben 13; Uns. lieben Tiere 13; Vom Kriege zum Frieden 14; Gedanken zur Kriegszeit 15; Gedanken f. d. Friedenszeit 16; Luther auf der Koburg 17; Im dtsch. Frieden 18; Die Edda 19; Beowulf u. Gudrun 20; Der Nibelungen Not 20; Deutsches Hoffen — deutscher Glaube 21; Undine 22; Parzival, Armins Söhne, E. T. A. Hoffmann, Longinus, sämtl. 23; Deutsche Marktspiele, Deutsche Sprüche, Lebensbilder, die Idealisierung des Theaters 24. Ue: Beowulf 72; Hartmann v. d. Aue, Der arme Heinrich 73; Edda 76; Euripides, Bacchantinnen 77; Schuré, D. musikal. Drama 77; Äschylos, Tragödien 78; Ellis, 1849, d. Aufstand in Dresden 94, Gobineau, Aphroëssa 21.

Woop, Ernst, s. Becce, Anna Emma.

Worbs, Erich, Studienref. Lychen, Mark, Strandpromenade. (Liegnitz $^{25}/_{4}$ 93.) B: Gethsemane, G. 18; Musik der Berge, M. 20; Das Herz der Landschaft, G. 20; Das nächtliche Golgatha, dr. Sk. 21. H: Der Berg 17/18 (Monatsschr. f. Kunst); Der Hain (Vierteljahrsschr. f. Lyrik).

Worm, Fritz, Lehrer. Alt-Reddevitz auf Rügen. (Barth i. Pomm. $^{11}/_{1}$ 63.) B: D. Halbinsel Mönchgut u. ihre Bewohner (m. A. Haas) 09; sowie Gedichte, Erzählungen u. Theaterstücke, plattdeutsch u. hochdeutsch.

Worm, Fritz. Düsseldorf, Königsallee 54. (Leobschütz $^{1}/_{6}$ 84.) H: Die Bücherschau, Ztschr. 10—15; Die Werke der Meister 18; Kurt Worm, ein Buch d. Andenkens (m. W. Worm) 17. B: Der Weltkrieg für die Jugend erz. (u. d. Ps. Franz Arnim) 14; Gottfried Keller 21.

Worm, Hardy, ♂, ♎, ♅, Chefred. Berlin 39, Kieler Str. 5. (ebda $^{8}/_{8}$ 96.) B: Schrei aus dem Kerker 20; Harakiri 20. H: Das Bordell, eine groteske Publikation 20.

Woermann, Karl, ♅, Kunstw., Dr. phil. et jur., Dr. ing., Prof., Geh.R., Gemäldegal.-Dir. a. D. Dresden, Hübnerstr. 5. (Hamburg $^{4}/_{1}$ 44.) B: Geharnischte Sonette aus Norddeutschld. (anon.) 66; Aus d. Natur u. d. Geiste, G. 70; Anathema sit, Son. 71; Neapel, G. 77; Kunst- u. Naturskizzen 80 II; Neue Gedichte 84; Dichtung zur Dresdner L. Richter-Feier 90; Zu zweien im Süden, G. 92, 2. A. 93; Deutsche Herzen, G. 95, 2. A. 96; Erlebtes u. Erschautes, ausgew. G. 13; Lebenserinnerungen eines Achtzigjährigen 24 II; s. G.-K.

Worms, Carl, Roman, Ob.Lehr., Prof. Bad Harzburg, Braunschweig, Villa Clara. (Talsen $^{28}/_{4}$ 57.) B: Du bist mein 99, 2. A. 10; Thoms friert 01, 4. A.; Die Stillen im Lande, Erzn. 02, 2. A.; Erdkinder 03, 4. A. 04; Überschwemmung, Erz., 1. u. 2. A. 05; Aus roter Dämmerung, Skn. 07, 2. A.; Der Mann von Wasungen 14; Pansch 12; Schloß Mitau, 4.—6. A.; Demetrius, 4. A.; Stille Helden 21.

Wörndel. Friedrich, Erz., Kritik, Sk., Buchdruck-Technik, Redakteur der „Breisgauer Zeitung". Freiburg i. B., Merianstr. 18. (Mascherode b. Braunschweig $^{15}/_{1}$ 63.) B: Die Klassiker im Hause 95; Sankt Bureaukratius, wie er lebt und wirkt 22.

Wörndl, Friedr., ♅. Nürnberg, Fenitzerpl. 2. (ebda $^{21}/_{12}$ 63.) B: Dämon u. Engel, R. 89; D. neue Deutsche Reich in Freud u. Leid 90; D. Hohensteiner, Dchtg. 94; Wilh. Tell, bearb. f. d. Jugend 95; Engelsgruß, Dchtg. 03; Nürnberger Hum.: I. Die lustige Weis, G. in Nbgr. Mundart I 09; Kyffhäusersage, Erz. 10; Maigldcklein Zeit, Reigen 12; Aus d. Großväter Zeit, Sp. 13; Töff-töff, Schw. 14; Wetterbrausen ums Vaterland, Erz. f. d. Jugend 15.

Woerner, Roman, neuere Litw., Dr. phil., HonLP. München, Keferstr. 1a. (Bamberg $^{8}/_{8}$ 63.) B: Die Richterin, Sch. (m. C. F. Meyer) 99; König Salomo Dr. 12; s. G.-K. H: A. Roulerius, Stuarta (1593) 06; Emil Gött: Ges. Werke 11 III, 4. A. 20; Tagebuch u. Briefe 14 III, Ka-

lendergesch. 14, 2. A. 21. Ue: P. Claudel, Mittagswende 18; Das ist die Stunde, die Frühling u. Sommer trennt 19; Die Frohe Botschaft, nach Mk., Mt., Lk., Jo. (1. kolometrische Ev.-Ü.) 22; vgl. a. G.-K.

Worringer, Wilhelm, Kunstψ, Dr. phil., ao. UP. Bonn, Argelander Str. 18. (Aachen $^{18}/_{1}$ 81.) B: s. G.-K.

Wossidlo, Rich., Kulturψ, Dr. phil. h. c., GymP. a. D. Waren i. Mecklb. (Friedrichshof $^{86}/_{1}$ 59.) B: Volkstümliches aus Mecklenbg. 87; Imperativ. Bildgn. i. Niederdeutsch. 90; Mecklenb. Volksüberlief.: I. Rätsel 97, II. Die Tiere im Munde des Volkes 99, III. Kinderwartung u. Kinderzucht 06; Winterabend in e. mecklenb. Bauernhause 01, 2. A. 05; Aus dem Lande F. Reuters 10; Bökerie von'n Plattdütschen Landesverband Mecklelboorg, 4 Hefte.

Wotas, Heinz, s. Satow, Hans.

Wram, Hans, s. Allan, Hans.

Wrangell, George Baron, Landw., Theater, /, Frauenfrage, russ. Verhältnisse, Journalistik. Reval, Tatarenstr. 18 W 2. (Dorpat $^{86}/_{2}$ 72.) B: Aus Estlands schweren Tagen 14/18. ()

Wrany, Eug. (Pf. E. Raben), Vizepräs. d. VB. Österr., ○, Nov., $r\ddot{a}_{1}$, Dr. jur., ObLandesGerR. Wien XVIII, Ladenburgg. 43. (Kuttenberg $^{16}/_{1}$ 54.) B: Weil ich sie hasse, Madame, Lsp. 82; Feuerprobe, Lsp. 83; Löwenhof, Erz. 84; Kl. Geschichten 91; Voltaire u. Lessing, Lsp. 92; Venus Anadyomene, E. 95; Üb. Veruntreuungen an Krankenkassen 93; D. Rechtsfindg, nach d. neuen östr. Zivilprozesse; Im Banne der Wahrheit, R. 00; Carola Steinz, Sch. 02; Zwisch'n Gut u. Bös, Pst. 03; Die Kuenringer, Tr. 04; Halbwitwen, 3 Einakter 08; Rud. Arbagger, R. 11; 's Weibertauschen, Pst. 12; Die Herrin auf Rugard, Sch. 14; Fünfzig Jahre lit. Rückerinnerungen 16; Der Liebe Leid, Sch. 17; 's verschlossene Himmelreich, Pst. 24.

Wrede, Friedr., Fürst (Friedrich vom Stein), PA., Roman, Nov. Salzburg, Villa Wrede. (ebda $^{9}/_{1}$ 70.) B: D. Laster, R. 93, 2. A. 94; Der Liebe Weh, N. 94; Entnervt, Dr. 94; Blutender Lorbeer, R. 95; Die Gosse, N. 96; Blaue, N. 98; Pflicht, Dr. 97; Recht auf sich selbst, Dr. 98; Die Goldschilds, R. 00; Durchlaucht Iff, N. 01; D. Liebesleben des Menschen, R. 07, 4. A. 11; Evoe, N. 08; D. stumme Herzog, R. 10. ()

Wrede, Rich., VDM., Kritik, /, ○, $r\ddot{a}$, ✉, Kultψ, Dr. jur., Dir. d. „Niedersächsischen Landesgewerbebank" u. d. „Treuhag" (Treuhandaktiengesellsch.). Braunschweig, Güldenstr. 76. (Braunschweig $^{87}/_{2}$ 69.) B: Eine? Dr. 94; Taten, soz. Dr. 95; Opfer, e. Freundschaftstrag. 97, 2. A. 05; Vom Baume d. Lebens, Skizz. 97, 6. A. 02; D. Körperstrafen 98; D. Journalistenhochschule in Berlin 99; Allerlei Liebe, Skn. 99, 4. A. 02; Ein Maskenscherz, Sglp. 20.

Wriede, Hinrich, SDS., niedd. ○, Lehrer. Hamburg-Finkenwärder, Westl. R. Elbdeich 6. (ebda $^{4}/_{2}$ 82.) B: Ut jede Rut een Brögamsnut 09; Fischerlüd 09; Sill Külper, d. Gesch. e. Finkenwärder Fischerfrau, Erz. 14, 3.—6. T. 21; Leege Lüd, Lstsp. 14, 9.—10. T. 21; Der Mann im Sturm, Erz. 20, 4.—6 T. 21; Lüd van'n Neß, Finkwarder Gesch., 12. T.

Wriede, Paul, Hrsg. u. Schriftleiter d. „Mitteilungen aus d. Quickborn". Hamburg 25, Oben Borgfelde 3. (ebda $^{26}/_{2}$ 70.) B: Plattdeutsche Kinder- u. Volksreime 19, 15. T. 24; Hamburger Volkshumor 24. H: Dat Wihnachsbook 23, 10. T. 24.

Wrobel, Ignaz, s. Tucholsky, Kurt.

Wroost, Wilh. Friedr., freier Schriftsteller. Hamburg 35, Wendenstr. 295. (ebda $^{18}/_{2}$ 89.) B: Der Russenkopf, R. 18; Badder Soodmann, plattd. R. 19; Wrack, Bst. 20; Slagstet, Sch. 21; Fiete Kielbusch, R. 21; Peter Pink, R. 22; Peter Pink, Schw. 22; De Olsch mit de Lücht, plattd. Bst. 22; An de Eck von de Steenstroot, plattd. Bst. 23; De Maharadscha ut de Mattentwiet, plattd. P. 24; Plummen un Klüten, plattd. Erz. 24.

Wüest-Hindemann, Frau Annie (Pf. Annie Hindemann), Nov. Zürich 1, Rämistr. 7. (Luzern 94).

Wüest-Hindemann, Curt, Dr. phil., Red. „Pro Helvetia". Zürich 1, Rämistr. 7. (Aarau 87.)

Wulfen, van, s. Bloten, Willen van.

Wulff, Erwin, s. Le Mang, Erich Erwin.

Wulffen, Erich, ψ, ○, $r\ddot{a}$, Dr. jur., MinistDir. i. Justizminist. Dresden, Münchner Str. 9. (ebda $^{4}/_{1}$ 62.) B: Erstlinge, G. 82; Tasso in Darmstadt, Lsp. 97; Psychologie d. Verbrechers 08 II; D. Strafprozeß, ein Kunstwerk der Zukunft; Gerh. Hauptmann v. d. Forum d. Kriminal-Psychologie u. Psychiatrie 08; Große Verbrecher bei Shakespeare 11; Shakespeares Hamlet ein Sexualproblem 13; Das Kind u. seine Entartung 13; Frau Justitias Walpurgisnacht, R. 13; Kriminalpädagogie 14; Die Traumtänzerin, R. 15; D. Mann mit d. sieben Masken, R. 16; Die Kraft des Michael Argobast, R. 17; Psychologie des Giftmordes 17; Das Siegesfest, Sch. 18; Deutsche Renaissance, R. 18; Vorgelesen, genehmigt, R. 18; Das Haus ohne Fenster, R. 19; Der blaue Diamant, R. 19; Die geschlossene Kette, R. 20; D. Frauen von Loburg, R. 21; D. Psychologie d. Hochstaplers; D. Sexualverbrecher; D. Weib als Sexualverbrecherin; u. a.

Wunderlich, Frau Marie, geb. Müller, ♀, Erz., ○, Roman, ✉. Leipzig, Kronprinzstr. 13. (Luschwitz ⁹/₁₂ 51.) **B:** Die zwölf Monate 82, 5. A. 09; Kinderlied, Kinderspiel 86, 6. A. 13; An d. Weichsel, R. (Pf. G. Brahmüller) 02; Für die Fest- u. Gedenktage des Lebens, Glückwunschgeb., Lieder u. Reigen (Pf. Marie Müller-Wunderlich) 03; Zum Weihnachts- u. Neujahrsfeste, Wünsche, Geb. u. Lieder 04; Ein glückl. Jahr, Erz. (Pf. Marie Müller-Wunderlich) 06; Rionok, Ungelöste Menschheitsfragen, R. (anon.) 07; D. Fröbelschen Beschäftigtn. (Pf. Marie Müller-Wunderlich) 10; Puppenspiele (desgl.) 10; Köhler, Die Bewegungsspiele d. Kindergartens, neubearb. 13.

Wunderlich-Dornblüth, Frau Grete, ☐, Politik, /, Frauenfrage. Berlin-Wilmersdorf I, Jenaer Str. 24, pt. **B:** Bolschewismus, zu f. Ursachen u. Auswirkungen. ( )

Wundt, Theodor v., Alpinismus, Generalleutnant z. D. München, Prinzregentenplatz 23. (Ludwigsburg ²²/₄ 58.) **B:** Besteigg. des Cimone della Pala 92, 3. A. 96; Wandergn. in d. Ampezzaner Dolomiten 93, 2. A. 95; Das Matterhorn u. seine Geschichte 96, 2. A. 97; Die Jungfrau u. das Berner Oberland 98, 2. A. 99; Engadin-Ortler-Dolomiten (m. Maud W.) 00; Disziplin, Dr. 15; Matterhorn, R. 15; Ich u. die Berge 17; Höhenflug, R. 18.

Wünscher, Oskar, Bürgerschullehrer, Red. d. „Heimat, Blätter d. Schönheit u. d. fröhlichen Kraft f. d. Schuljugend Thüringens", Hrsg. der „Thüringer Heimatbücher". Eisenach, Rennbahn 48. **B:** Merkwürdige Tiergeschichten; Kämpfe u. Abenteuer d. Thüringer Urmenschen in d. Ilmaue bei Weimar; Leben u. Leiden d. Pfarrers Martin Böginger während des Dreißigjährigen Krieges. •

Würben-Buchtal, Julius, s. Peschke, Jul.

Würkert, Grete (Pf. Grete Baldauf), ♀, Dr.-Gattin. Dresden, Wettinerstr. 36. (Sorgau ²⁴/₈ 78.) **B:** Lieder des Mädchens aus dem Volke 00, 8. A. 01; Neue Lieder e. Mädchens a. d. Volke, 1. u. 2. A. 01; Das Höhlenmärchen, ein Liebesroman a. d. Erzgebirge 21.

Wurm, Alois, Naturwiss., Kultur- u. Lit. ☙, Dr. phil., Hüttendir. Osnabrück, Venloer Str. 5. (Paderborn ²²/₈ 66.)

Wurmb, Alfred, ♀, Kritik, Essay, Hum., /, Aphoristik, Dr. jur. Wien XV, Mariahilfer Str. 154. (ebda ¹⁶/₇ 75.) **B:** In Hallstatt, G. 00; Im Wachen u. Träumen, G 02; Zwischen Heuberg u. Donau, Humoresken u. Skn. 10; Wiener Praterlieder, hum. G. 11; Meine Weggenossen, n. G. 12; Auf Roseggers Spuren, Sk. 19; Tannenluft u. Höhenrauch, G. 19; Du altes Wien . . ., G. 20.

Wurmbach, Adolf, (Erwin Röllin), ASB., ♀, volkstüml. Prosa, Kalendergesch., ○, /, Volksschullehrer. Gelsenkirchen IV, Wilhelmstr. 54 II. (Littfeld ¹⁸/₇ 91.) **B:** Blumen im Brachland, Kriegs- u. Heimatgedichte 19; Saiten, Dichtungen in Prosa 21; Die schwarze Stadt, Industrieged. 22; Hermann von Wilnsdorf, Sch. 24. **B:** Bei uns daheim geht eine Mär, Sagen u. Geschichten 24.

Wurzbach (Ritter von Tannenberg), Alfred Wolfgang, Romanische Philologie, Lit.- u. Kunst☙, Dr. phil., UP., Wien I, Bösendorfer Str. 2. (ebda ⁴/₈ 79.) **B:** s. G.-K.

Würzburger, Georg, s. Eichinger, Georg.

Wurzinger, Franz Emil, ☙, Kritik, Volkskunde, Stadtarchivar. Iglau in Mähren, Gr. Kreuzg. 6. (ebda ²⁴/₈ 70.) **B:** Bilder aus Iglaus Vergangenheit 04; D. Wappen d. Stadt Iglau 06; D. Iglauer Berghäuerzug 12; Iglauer Künstler 14; Beiträge z. Gesch. d. Iglauer Theaters 14; Unsere „Susanna" 16; D. alte Post in Iglau 16. **H:** Abraham Letscher, Chronik d. Stadt Iglau 12. ( )

Wussow, Otto Erich v., BJ.-& SB., Politik, ☐, Belletristik, Hrsg. d. „Korrespondenz f. Handel u. Gewerbe". Berlin-Steglitz, Poschingerstr. 16. (Neu-Ruppin ⁴/₁₂ 74.) **B:** Die Gesch. u. Entwicklung d. Warenhäuser 06; Ein Fritz-Reuter-Abend 14; Humor im Felde 15.

Wüst, Hans, Roman. München, Frauenlobstr. 22. (Neustadt a. A. ²⁶/₄ 88.) **B:** Um den Großen Preis, R. 23. •

Wüst, H. Th., BB., Mitgl. des Vereins Frankfurter Presse, Volkswirtschaftl. Kommunalpolitik, Kunstkritik, Red. d. „Deutsch. Allg. Zeitg." Frankfurt a. M., Nesenstr. 3. (ebda ²⁵/₇ 75.)

Wust, Peter, ♙, Dr., StudR. Köln-Nippes, Rembrandtstr. 6 I. (²⁸/₄ 84.) **B:** D. Auferstehung d. Metaphysik 20.

Wychgram, Lukas, Humor, Satire, Polizei-Rat. Berlin-Schöneberg, Hohenstaufenstr. 9. (Elbendorp ¹⁶/₄ 74.) **B:** Glücksmarel 08; D. Kolonialonkel 08; D. Freibad 08; Preisterkarlings Bildungsbank, hum. G. 24.

Wyneken, Gustav, ✠, Dr. phil., Hrsg. d. „Grünen Fahne". Wickersdorf b. Saalfeld. (Stade ¹⁸/₇ 75.) **B:** Schule und Jugendkultur; D. Gedankenkreis d. Freien Schulgemeinde; Was ist Jugendkultur?; Die neue Jugend 14; Der Krieg u. d. Jugend 15; D. Kampf f. d. Jugend; Revolution u. Schule; Eros 21; Wickersdorf; Der Europ. Geist; u. a., vgl. G.-K.

X.

Xanthippos, s. Hamann, Ludwig.
Xaver, Franz, s. Kappus, F. X.
„Xaver", s. Stadelmann, Heinr.

Y.

York, B. v., s. Wegner, Bertha.

Z.

Zacchi, Ferdinand, Romanschriftsteller, Hauptschriftleiter der Niederd. Rdsch. und des Holsteinischen Courier. Neumünster i. Holst., Fritz-Reuter-Str. 15. ($^{27}/_{6}$ 84). **B**: Freerk Frandsens Blut 20, 25. T.; Klaar Kimming 22, 15. T.; De ole Klang 23, 10. T.; Die liebe Not 24, 10. T.

Zach, Franz, Lit.-Kritik, Apologetik, Kulturw, Soziologie, Chefred. u. Prof. d. Soziologie a. d. theol. Diözesan-Lehranstalt. Klagenfurt, Bismarckring 13. (Kirchbach b. Graz $^{21}/_{6}$ 76.) **B**: D. große Wunder d. Weltgesch. 10; D. Antichrist Nietzsche 10; Kulturschatten 11; D. Judengefahr 12; D. Programm d. Reformjuden 12; D. Juden — d. Herren d. Welt 12; D. relig. Sehnen u. Suchen unsr. Zeit 13, 5. T.; D. franz. Revolution 14, 142. T. 15; Gesch. d. Weltkrieges, Heldenzeit d. verbündeten Mittelmächte I 16, 142. T., II 17, 152. T.; Galizien u. Bukowina 17, 22. T.; Kann ein Katholik Sozialdemokrat sein? 18, 140. T.; Auf d. Wetterwarte d. Zeit 19; Modernes oder christlich-germanisches Kulturideal? Ein Wegweiser zum Verständnis der Gegenwart 23, 2. A. 24.

Zacharias, Johannes, Naturs., Okkultismus, Elektrotechnik, Ω, Obering. d. Radio Hochfrequenz A.-G. Obermenzing-München, Ludwigsfelder Str. 82 (Karalene-Insterburg, Ostpr. $^{28}/_{5}$ 50.) **B**: Rätsel der Natur 20; Verborgene Gewalten im Weltgeschehen 22; s. auch G.-R.

Zacharias, Louis, jetzt: Marr, Ludwig.

Zahn, Ernst, Nov., ♆, ○, Dr. phil. h. c., gew. Präs. d. Landrats d. Kantons Uri. Meggen b. Luzern, Schweiz. (Zürich $^{24}/_{1}$ 67.) **B**: Menschen, Erz. 00; Albin Indergand, R. 00; Der Jodelbub 00; Herrgottsfaden, R. 01; Schattenhalb, Erz. 03; Die Clari-Marie, R. 04; Helden des Alltags, Nbuch 05; Firnwind, Erzn. 06; Lukas Hochstraffers Haus, R. 07; Vier Erzählungen aus den „Helden des Alltags", s. d. Jugend ausgew. 07; Die da kommen und gehen! 08; Einsamkeit, R. 09; Gedichte 10; Die Frauen von Tannd, R. 11; Erzählungen aus den Bergen, f. d. Jugend 12; Was das Leben zerbricht, Erzn. 12; Der Apotheker von Klein-Weltwil, R. 13; Uraltes Lied, Erzn. 14; Gesammelte Werke 14; Einmal muß wieder Friede werden!, Erzn. u. Verse 16; Die Liebe des Severin Imboden, R. 16; Bergland, 4 Dchtgn. 17; Nacht, Erz. 17; Das zweite Leben, Erz. 18; Johannes A Pro, Sch. 19; Lotte Eßlingers Wille und Weg, Erz. 19; Schweizer, Skn. 19; Der sinkende Tag, Erzn. 20; Jugendtag, ein Buch f. d. Jugend 21; Jonas Truttmann, R. 21; Das Licht, Nn. 22; Blancheflur, Erz. 23.

Zahn, Fritz, Übersetzung, stud. phil. München, Joseph-Klar-Str. 7. (ebda $^{10}/_{4}$ 02.) **Ue**: Plutarch, Kinderzucht 24. *

Zalisz, J. Fritz, Drama, Maler, Bildhauer, Radierer. Leipzig, Marschnerstr. 4. (Gera $^{17}/_{10}$ 93.) **B**: Klärung, eine Bekenntnisdichtung 21; Kleine kunstphilosophische Abhandlungen; Michel, eine Tragödie 24.

Zalska, Ernst, s. Düweke, Ernst Aug.

Zander, Carl, Stenographie, Dr. med., Arzt u. Reichstagsstenogr., Begr. u. Hrsg. der „Reichstagsstenogramme", alleiniger Inh. des Verlags „Gabelsberger". Berlin-Grunewald, Auguste-Viktoria-Str. 107. (Greifswald $^{16}/_{8}$ 70.) **B**: In die neue Welt, R. 04, sowie Lehrbücher der Gabelsbergerschen Stenographie.

Zangerle, Carl, Nov. u. Skzz., Magistratsbeamter in Meran (Stadtmagistr.), Südtirol. (ebda $^{30}/_{5}$ 77.) **B**: Meraner Geschichten 12; Jörg der Reimer 17.

Zapf, Georg (Pf. Siegfr. Reinhold), ♆, Epos, Nov., /, ○, Musikästhetik, Sozialpolitik, Insp. u. Vorstand d. Bahnamtes. Gablonz a. N., Hauptbahnhof. (Eger $^{30}/_{6}$ 67.) **B**: Betulius 87; Fausts Jugend, Ahasvers Tod, G. 88; Harte Lose, R. 88; Im Fluge dch. d. deutsche Mekka 88; D. Herrn v. Rodenstein, O. 94. ()

Zapletal, Vincenz, Belletristik, Alttestamentliche Exegese, D., Dr. phil. h. c., o. UP. Freiburg i. d. Schweiz, Places 2. (Willimau $^{15}/_{1}$ 67.) **B**: Schriften u. Texte zum A. T.; ferner Jephtas Tochter, bibl. R. 20, 2. u. 3. A. 24; David u. Saul, kulturgesch. Erz. 21; D. Buch der Richter, übersetzt u. erklärt 23; David u. Bethsabe, kulturgesch. Erz. 23. **H**: Liber Ecclesiastae 06.

Zapp, Arth., BB., Sprachwiss., Nov., Rom., ○, /, **Ue**: EF. Berlin-Lichterfelde, Potsdamer Str. 45. (Luckau $^{13}/_{8}$ 52.) **B** (seit 00): The Natural Method for teaching foreign Languages 01; Methode Naturelle pour l'enseignement des langues étrangères 01; Musketier Horn, R. 02; Des Meeres und der Liebe Wellen, R. 02; Über die weibliche Kraft, R. 03; Eine Künstlerehe, R. 04; Kamerad von Zeck, Lsp. 05; Das Ehrenwort, R. 05; Die drei Kameraden, R. 06;

Der letzte Krieg, R. (u. d. Pf. B. E. Tetanus) 07; Hurraschreier, R. (desgl.) 08; Die Glücksucher, R. 10; Die Heirat in London, R. 10; Soldatenliebe, R. 10; Der Staatsanwalt, R. 11; Berliner Mädel, R. 11; Mädchen, die man nicht heiratet, R. 12; Das Liebesleben d. Franziska Lamm, R. 13; Zum Eheparadies 13; Frau Hertas Geheimnis, R. 14; Zwischen Mann und Frau, R. 14; Der Mann von 50 Jahren, R. 17; Die Sünde wider das Weib, R. 18; Der Unbezwingliche, R. 18; Was ist Liebe? R. 19; Wie Liebgart Stahl Mutter wurde, R. 19; D. Liebesleben e. deutschen Jünglings, R. 20; Warum Frau Wanda Liebsch die Ehe brach, R. 20; Bürgerliche und natürliche Liebe, R. 21; Junggesellinnen, R. 21; Die freie Frau, R. 22; Konjunkturbarone, R. 22; Im Frauenstaat, R. 23; Alle Welt stiehlt, R. 23; Mädels vom Kontor, R. 23; Moderne Ehen, R. 23.

Zardetti, Eugenio, ASV., VSP., Expreß. Lyrik, Skizzen, kunstwiss. u. Kunst-, Wissenschaft-, Gesellschaft-, Kino-, Sport-Rezens., Aphorismen, Schriftst. u. Journalist. **Luzern**, Schw., Wesemlinstr. 16. (Rorschach $^{6}/_{4}$ 85.) **B:** Vom Ultrafeuer des Marmors abendliche Gäste; Skulpturen der Seele; Mosaik aus Geist und Leben.

Zarek, Otto, Dramaturg d. Münchn. Kammerspiele. München, Theresienstr. 112. (Berlin $^{30}/_{8}$ 98.) **B:** Die Flucht, Nn. 18; Kaiser Karl V., Dr. 18; David, dr. Ged. 20.

Zarncke, Eduard, klass. Ψ, Dr. phil., ObBibl., Dir., ao. UP. **Leipzig**, Kaiser-Wilhelm-Str. 50. (ebda $^{7}/_{6}$ 57.) **B:** s. G.-K.

Zauner, Franz Paul, SDS., Kunst✍, Dr. phil. **Petershausen** vor München. ($^{10}/_{3}$ 76.) **B:** Münchens Umgebung in Kunst u. Geschichte 12; München in Kunst u. Geschichte 14; Oberammergau u. Umgebung in Kunst u. Geschichte 22.

Zauner, Lothar (Pf. Otfried), ⌂, ✎, ✍, ⁂, Roman, ✝, Sexualpsychologie, Direktor, Chefredakteur u. Hrsg. „Parzival-Bücher", „Mitternachts-Zeitung", Mitgl. u. Präsident des „Autoren-Ring", Interessen-Gemeinschaft d. Schriftsteller. Graz, Neutg. 11. (Kgl. Weinberge $^{16}/_{3}$ 98.) **B:** Um eine Krone, Dr. 16; D. Edelweißbua, Pst. 17; Gut Pfad, Dr 17; Im Föhn der Seele, Dchtg. 19; Im Urlicht der Liebe, G. 21; Enterbte des Lebens, G. 21; Alle für Alle 22. **H:** St. Georg 14—18; Parzival 19—22; „Parzival-Bücher" seit 19; Mitternachts-Zeitung seit 23; Gralshüter seit 23.

Zech, Paul, Privatbeamter. **Groß-Besten**, Kr. Teltow. (Briesen $^{19}/_{3}$ 81.) **B:** Der Wald, G. 10, 3. A. 21; Schollenbruch, G. 11, 2. A. 24; Die eiserne Brücke, G. 12; Das schwarze Revier, G. 13, 5. A. 23; Der schwarze Baal, R. 16, 5. A. 19; Das Rad, Dr. 18; Das Grab der Welt 18, 4. A. 19; Golgatha, G. 19; Das Terzett der Sterne, G. 19; Verbrüderung, Dr. 19; Steine, Dr. 19; Das Ereignis, R. 20; Der Turm, Dr. 20; Die ewige Dreieinigkeit, G. 24; Die Reise um den Kummerberg, Erz. 24. **Ue:** E. Verhaeren, Die wogende Saat, G. 14; Balzac, Tante Lisbeth, R. 23; Rimbaud, Das gesammelte Werk 24.

Zedlitz u. Neukirch, Anna Frfr. v., geb. v. Bonin. **Wernigerode**, Tiergartenstr. 16. (Magdeburg $^{3}/_{11}$ 47.) **B:** Kindergedanken u. Gedanken über Kinder 05, 2. A. 14; Aus frohen Jugendtagen 06; Aus dem Lebensbrunnen 07; Und hätte der Liebe nicht Krankenpflege 08, 3. A. 14; Alles Vergängliche ist nur ein Gleichnis 11; Übersetzungen. ( )

Zeeck, Hans, Kunst- u. Kulturw., Archiv. t. d. Pressestelle d. Ausw. Amtes. **Charlottenburg**, Waitzstr. 9. (Stralsund $^{3}/_{11}$ 83.)

Zeibig, Heinrich Max, ♀, ♂, ✉, Plaud., Skizzen, Lehrer. **Bautzen**, Sachs. (Loschwitz b. Dresden $^{3}/_{4}$ 89.) **B:** Vom Felde zur Heimat 19; Bunte Gassen, helle Straßen, e. Buch v. Kinderland u. Heimat 21, 2. A. 23; Deutsche Wanderbilder 24; Plauder. a. Kinderland.

Zeidler, Paul Gerhard, SDS., ♀, ⌂, ✍, Roman, Novellen. **Ue:** FR. **Berlin-Schöneberg**, Akazienstraße 6. (Meißen $^{11}/_{3}$ 76.) **B:** Elisabeth von Platen 21, 15.—20. T. 23; Elisabeth, Kaiserin v. Österreich, Königin v. Ungarn, Die Leidgekrönte, R., 10.—15. T. 23; Polarfahrten 24. **Ue:** Fraser, Der Panamakanal 12. **H:** Bongs Jugendbücherei 20 bis 24. **Mitarb:** Gem. u. ihre Meister 21; Ber. Musiker u. ihre Werke 23. **Ueberarbtg:** Zell, Geheimpfade d. Natur I/II 22; Der Schlaf des Menschen 24.

Zeisel, Eugen (Pf. Eugen Ekl), ASV., SDS, ✎, Skizzen, ♀, Dr. phil., Prof. **Brünn**, Ponavkag. 3. ($^{28}/_{3}$ 83.) **B:** Alexander und die Blumenmädchen, Dr. 22.

Zeitler, Julius (Pf. Robert Rehlen), ⁂, Ψ, Dr. phil., Prof. **Leipzig-Gohlis**, Kaiser-Friedrich-Str. 3. ($^{10}/_{3}$ 74.) **B:** Nietzsches Ästhetik 00; D. Kunstphilos. d. H. A. Taine 01; Taten u. Worte, e. Stück Lit.-Psychologie 03; Bismarck 10; Deutsche Reisebilder 10; Otto Richard Bossert, Sein Leben u. graph. Werke 19; Bibliophiles Lustgärtlein 20; s. G.-K.

Zeitlin, Leon (Pf. L. Leinitz), BB., SDS., Politik, ✉, ✎, Kritik, Dr. phil., M. d. RWR. **Berlin-Charlottenburg**, Schillerstr. 15/14 I. (Memel $^{22}/_{8}$ 76.) **B:** Fürst Bismarcks sozial-, wirtschafts- u.

steuerpolit. Anschauungen 02; Wie stud. man Nationalökon.? 02, n. A. 11; Der Staat als Schuldner 06. H: Schnapper-Arndt: Vorträge u. Aufsätze 06; Sozialstatistik 08. MitH: Börnes Werke 11.

Zelewski-Waldenburg, Eberhart v., ✝, Sk., ℒ, ⌂, ℱ, ⚓, ⚒. Krotzenow b. Bomtuchen, Pom. - (Waldenburg, Pr. $^{20}/_{3}$ 92.)

Zell, B. W., s. Wegner, Bertha.

Zeller, Alfred, ✝, Nov., /, ☰, Red. Dessau. (Graditz $^{22}/_{3}$ 74.)

Zentner, Wilhelm, RP., DB., dramat. Schriftsteller, Literatur-, Theater- u. Musikhistoriker, Dr. phil., Oberspielleiter der Westdeutschen Bühne. München, Grützner-straße 6 I. (Pforzheim $^{21}/_{3}$ 93.) B: Studien zur Dramaturgie Eduard von Bauernfelds 22; Die deutsche Oper 22; Der Schild des Archilochos, Dr. 23; Musik des Rokoko 24. H: Johann Peter Hebels Briefe an Gustave Fecht 21; Johann Peter Hebels Werke III 23—24.

Zenz, Reinhold, ⬡, ✝, Roman, Novelle, Skizze, Dr. phil., ChefR. Berlin SW, Kleinbeerenstr. 10. (Koblenz $^{16}/_{4}$ 90.) B: Heinr. v. Kleist 21. H: Hessenbuch.

Zepler Georg, ✝, Sozialpolitik, ✗, Dr. med. Charlottenburg, Reichskanzlerplatz 4. (Breslau $^{21}/_{3}$ 59.) B: D. Sünden d. Zivilisation 93; Rückblick u. Stimmgn. i. Herbst, G. eines Unzufriedenen (anon.) 03; D. Lage der Ärzte u. ihr Verhältnis zu d. Krankenkassen 03; Notwendigkeit e. Krankenunterstütz. f. Prostituierte 03; Stimmg. i. Herbst, neue Folge, G. 06; Sozialrevision: st. Demokratie 07; Neue Demokratie, Richtlinien für bürgerl. Politik 09; Von den höchsten Dingen, Exegese über Gott und Erlösung, Christentum und Antisemitismus 23.

Zepler, Frl. Margarethe N., SDS., Sozial✝, ⚖, ⚙gewerbe, /. München, Stellstr. 7 III. (Berlin.) B: Volkshochschulen 05; Erziehg. zur Körperschönheit (Turnen u. Tanzen) 06; D. Schönheit d. Frauengestalt (nach d. Engl.) 06; Menschenkultur 07; B. inneren Wesen 09. ()

Zepler, Frau Wally, Politik, Frauenbewegg. Berlin-Westend, Reichskanzlerplatz 4. (Hirschberg, Schles. $^{8}/_{11}$ 65.) B: Welchen Wert hat die Bildung für die Arbeiterin? 07; Die Frauen u. d. Krieg 16; Akademiker u. Sozialismus 18; Der Weg zum Sozialismus 18; Sozialismus u. Frauenfrage 20.

Zerberus, s. Sonntag, Jos.

Zerkaulen, Heinrich, RP., ✝, Nov., Kritik. Dresden, Feldherrnstraße 41. (Bonn $^{8}/_{3}$ 92.) B: Weiße Astern, Verse u. M. 12; Hans Heiners Fahrt ins Leben, N. 13, 6. A. 13; Blühende Kränze, Verse u. M. 13; Wandlung, Mein Kriegsbuch 15; Allerhand Käuze, Erz. 16, 8. A. 21; Liebe schöne Laute, G. 16; Mit dem Fiedelbogen, G. 16; Die Spitzweggasse, Erz. 19, 5. A. 20; Der wandernde Sonntag, Erz. 20, 2. A. 22; Ursula Bittgang, Erz. 21, 4. A. 23; D. kleine Umweg, Erz. 21, 2. A. 23; Leuchtturm, Einakter 21; D. Tag in Blüten, Erz. 23; Theodor Körners Liebesfrühling, Lit. Studie 23; Lieder vom Rhein, G. 23; Die Insel Thule, Erz. 24; Rund um die Frau, N. 24.

Zernike, H., s. Conitzer, Herm.

Zeromski, Frl. Anna v., ASV., ✝, Oberlehr. a. d. Klosterschule. Hamburg, Bismarckstr. 67a. ($^{16}/_{10}$ 64.) B: Auf dem Heidehügel, G. 14.

Zerweck, Hermann (Ps. Heinrich Schäff), WJSV., ✝, Erzählgn., Politik, ⚓. Hallwangen b. Dornstetten O.-A. Freudenstadt. (Stuttgart $^{28}/_{4}$ 62.) B: Mein Gehölz, 16 Zeichnungen 09; Abseits 10; Waldstift, Erz. 11; Krieg, G. 14; Im Zeichen der Stunde, Betrachtgn. 15, 2. A. 17; E. Balkanfahrt, Reiseerz. 16 II; Südwärts, Reiseepisteln 18; Mein Weg, Erinnerungen 23; Eden, Feriengesch. 24.

Zerzer, Julius, s. Nachtr.

Zettl, Zephyrin, DOSchG., BB., Reichsbd. dtsch. Mundartdichter Österr., Mundartdchtg., ✝, Erz., ⬡, Staatsbeamter. Wien III/1, Wasserg. 18. (Stadln im Böhmerwald $^{16}/_{1}$, 76.) B: Waldlerisch, Ged. in Böhmerwaldmundart 19, 2. A. 21; Woldgsangla, desgl. 22; Von uns dahoam, desgl. 23; Vo'n Vogerla wos in Himmi kömma is, E. 23; Lichter im Schatten, Ausgew. hochd. G. 24; Woldgschichtn, Erz. in Böhmerwaldmundart 25.

Zickel, Reinhold, DB., Drama, Dr. phil. Frankfurt a. M., Schwanthalerstr. 61 II. (Marienberg, Westerwald $^{14}/_{12}$ 85.) B: Der Schacht, Dr. 20; Das goldene Kalb 20; Der Maskentod von Messina, R. 21; Der Tod der Athene, Tr. 24. *

Zickel, Sigfrid (Ps. Franz Cornelius), DB., ⬡. Berlin-Schöneberg, Nymphenburger Str. 8. (Krotoschin, Prov. Posen $^{18}/_{3}$ 78.) B: Die Prinzessin vom Nil 15; Der kleine Napoleon 17; 3 Jahre in Kriegsgefangenschaft 20; Die Verjüngungskur; Meine drei Frauen und ich; Mimikry 21; Die Tochter der Leda; Bobby sag' die Wahrheit 22; Joujou: Die Verfehmten 23; Das schwarze Schaf, Lsp.; Zyambambulo, Schw.; Der Mörder Hemmelmann, Komödie; Hübsches Mädchen zu verschenken, Schw.; Erziehung zur Liebe, Optte. 24.

Zickler. Artur (Tobias Pemberlein, Widder am Steen, Paulchen), SDS., Schriftsteller u. Journalist, Redakteur, Mitglied der Deutschen Allgemeinen Zeitung. Berlin N 65, Barfußstr. 8. (Dresden $^{13}/_{3}$ 97.) B: Im Tollhaus 19; Die Brot-

winsel 20; Sprung in die Welt 22; Freischar; Blätter der neuen Bereitschaft usw.

Ziegel, Erich, ○, Nov., Skizze, Dir. d. Hamburger Kammerspiele. Hamburg. (Schwerin a. W. $^{16}/_{4}$ 76.) **B:** Ein reiner Adelsmensch, Kom. (m. Jul. Schaumberger) 06; Der Liebling, Lsp. 11; Tod und Teufel, ein Geschichtenbuch 21.

Ziegler, Conrad, ✍, ✠, Lehrer a. D., FabrikBibl. Fechenheim a. M. (Holzhausen $^{23}/_{4}$ 61.) **B:** Geschichtsunterr. im Dienste d. Erziehg. 86, 3. A. 07; Dasein der Seele 87; Hypnotismus 91; Dichter im dtsch. Schulhause 92; D. Rechenunterr. im Lichte des sozialpädagog. Prinzips 02; D. Stellung der Dezimalbrüche 02; Fibel u. erstes Lesebüchlein, 19. A. 12; Goethes Vater als Erzieher 11; K. Ph. Moritz u. sein „Anton Reiser" 13; D. Buch Hiob im Religionsunterr. 14; Die Anfänge der preußischen Volksschule am Rhein 15; Grundzüge der Preuß. Staatsgesch., 1: Bis zum Abschluß der Reform 19.

Ziegler, Helene, SES. Zürich, Thalacker 25. **B:** Lieder 14.

Ziegler, Johannes, Ästhetik, ✠, Dr. phil., Prof. a. d. Kais.-Aug.-Schule. Köln a. Rh. (Göppingen i. Württ. $^{22}/_{4}$ 62.)

Ziegler, Leopold, ⚓, Dr. phil. Achberg b. Lindau i. See. (Karlsruhe $^{1}/_{8}$ 81.) **B:** s. G.-K.

Ziehen, Jul., klass. Ψ, Hrsg. „Deutsche Schulausgaben" u. „Männer der Wissenschaft", Dr. phil., o. UP., Stadtrat. Frankfurt a. M., Blumenstr. 16. (ebda $^{11}/_{8}$ 64.) **B:** s. G.-K.

Ziel, Victor (Pf. Dr. Ubeis u. Th. Lambert), Roman, Red. Charlottenburg, Nürnberger Str. 30. (Krefeld $^{16}/_{4}$ 81.) **B:** Aus dem Liebesleben eines Arztes 19, 50. T. 20; Bekenntnisse eines Lebemannes 21; Opfer des Steinmeers 23, 10. T. **H:** Berliner Zeitspiegel, Zeitschr.

Ziemann-Einstmann, Fernanda, s. Einstmann, Fern.

Zierow, Wilh., plattd. ✠, Lehrer a. d. Domschule. Güstrow, Meckl., Feldstr. 22B. (Nienhagen $^{19}/_{12}$ 70.) **B:** Dei Kiesbarg, Lsp. 11; Irdgeruch, Heimatbiller ut Meckelborg 12; Dei Humpelrock, Lsp. 13; Minschen un Voß, plattd. Erz., 2. A. 20; Plaugfohren, Meckelborger Gesch. un Heimatbiller 18; Dat Hukuptrecken, Lsp. 21.

Ziersch, Walther, DB., SDS., Rom., Dr. jur et oec. polit. München, Herzogstr. 60. (Barmen $^{16}/_{11}$ 74.) **B:** Zwei Brüder, R. 09, 2. A. 11; Wider d. Welt, R. 10, 2. A. 11; Du gehst einen schweren Gang . . ., R. 11, 2. A. 12; D. Eisen, Dr. 12; Die Götter im Turm, R. 14; D. Froschteich, Kom. 16; Dämon Schievelbein, Lsp. 20. ()

Zieschank, Frieda, Belletristik, ●, lebt in Argentinien. (Kassel $^{9}/_{12}$ 75.) **B:** Ein Jahrzehnt in Samoa 18; Ein verlorenes Paradies, Kolonial-R. 24. *

Ziesenitz, Rudolf Kurt, DB., SDS. Pastor i. Lübeck-Kücknitz. (Aschersleben $^{20}/_{4}$ 82.) **B:** Ein liberaler Pastor, Sch. 12; Sonnengold, G. 15; Mein Sonntagsbuch 15; Der Tag des Deutschen, R. 15; Menschenfrühling, G. 23. **H:** D. glückhafft Schiff, Jahrb. Lüb. Dichter 18; Lübecker Dichterbuch 20; Das Anekdotenbuch von Peter Hebel zu Wilhelm Schäfer 23.

Zifferer, Paul, ✠, Prosa, **Ue:** F, Dr. jur. et phil., HofR. a. d. österr. Gesandtschaft (Paris). Neuilly sur Seine, 9 Avenue Sainte Foy. (Bistritz am Holstein $^{9}/_{1}$ 79.) **B:** Zwei Märchen 97; Der kleine Gott d. Welt, R. 02; Pariser Cantilenen 04; D. Kleid d. Gauklers, Nn. 10, 3. A. 11; D. helle Nacht, dram. G. 11; Napoleon 12; D. fremde Frau, R., 6. A. 16; D. Feuerwerk, Erz., 3. A. 19; D. Kaiserstadt, R., 5. A. 23. **Ue:** Flauberts Jugendwerke, m. einleit. Essay; Rachilde, D. Gespensterfalle. *

Zilchert, Robert, Religions⚓, Lic., Dr. theol. et phil., ev. Pfr., Kirchenrat, Prof. Prag, Gerbergasse 13. (Wien $^{18}/_{12}$ 67.) **B:** Goethe als Erzieher 21; u. a. s. G.-K.

Zillich, Heinrich, SDS., ✠, Novelle, Dr. rer. pol., Hauptschriftleiter d. Siebenbürgischen Zeitschrift „Klingsor". Kronstadt, Siebenbürgen, Flachzeile 31. (ebda $^{22}/_{4}$ 98.) **B:** Attilas Ende, R. 23; Wälder u. Laternenschein, N. 23; D. Strömung, G. 24; Kronstadt, e. Schilderung 24. *

Zillmann, Friedrich, Dtsch. Sprach- u. Lit. ✍, Dr. phil., Studienrat. Berlin-Weißensee, Berliner Allee 60. (ebda $^{27}/_{1}$ 92.) **B:** Theodor Fontane als Dichter 19; Helene Böhlau 19; H. v. Kleist als Mensch u. Künstler 20; Stoff- u. Formengeschichte d. Volksliedes „Es wollt ein Jäger jagen" 20.

Zillmann, Helene, ⚓, ○, ●, Essays, MitHrsgin. d. „Neuen Metaphys. Rundschau". Berlin-Lichterfelde-West, Ringstr. 47a. (Dresden $^{1}/_{10}$ 67.)

Zils, Wilhelm, Kulturw., ✉, Red. u. Schriftst. München, Brüsseler Str. 4 I. (O.-Lahnstein $^{20}/_{7}$ 87.) **H:** Geistiges u. künstl. München 13. **B:** König Ludwig III. i. Weltkrieg 17; Ludwig Knaus 17; Weltkrieg, Revolution u. Aufbau i. Zahlen. **Mitarb:** Ztschr. f. christl. Kunst.

Zimmer, Friedr., ✝, ✠, ⚓, Dr. theol. et phil., Prof. d. Theol. a. D. Berlin-Zehlendorf, Königstr. 19. (Garbelegen $^{22}/_{4}$ 55.) ()

Zimmer, Fritz Alfred, ASB., ✠, ⁄, Essay, ✠, deutsche Lit. ✍. Zwickau i. S., Marienthaler Str. 3. (Schöneck i. Vgtl.

$^{26}/_{11}$ 80.) H (m. K. A. Findeisen): Pestalozzileute, eine lyr. Monogr. 20; Der Liebesreigen, eine Anthologie (m. Hans Schönherr) 21; Der Himmel, eine Anthologie u. lyrische Monographie des modernen religiös. Menschen (m. E. W. Unger) 24; D. Weg ins Dichterland (m demf.) 24.

Zimmer, Hans, Lit.W, P, Dr. phil., Verlagsleit., Red. d. „Sächs. Handwerker- u. Gewerbeztg.", Landesausschuß d. Sächs. Handwerks. Niederlößnitz-Dresden, Schweizerstr. 3. (Dresden $^{1}/_{8}$ 70.) B: Deutsche Erziehung u. deutsche Wissenschaft, 2. A. 03; Volkstumpädagogik 04; Theodor Körners Werke, 2. A. 17; Theodor Körners Braut, 3. A. 19; Dichterweisheit in Briefen 24.

Zimmer, Hugo Otto, Kommunal- u. Wirtsch.-Politik, Bildgswesen, Gemeindevorst. Besenhorst a. Elbe. (Elberfeld $^{8}/_{8}$ 82.) H: Niedersachsenbuch, Jahrb. 14.

Zimmerer, Heinrich, klass. Ψ u. ●, Dr. phil., ObStudR. München, Olgastr. 9. (Furth i. W. $^{12}/_{7}$ 60.)

Zimmermann, Ada, s. Cahn-Speyer.

Zimmermann, Adolf, BTK., BB., RB., Parlament, Reisen, Wirtschaftl., Kriegsberichterstatter. Berlin-Tempelhof, Hohenzollernkorso 1 III. (Breslau $^{21}/_{9}$ 67.)

Zimmermann, Felix, P, ♫, Musik, ≙, Dr. phil., Feuill.-Red. u. Theaterkritiker d. Dresdner Nachrichten. Dresden-A., Ostraallee 13 III. (Löbau i. S. $^{7}/_{8}$ 74.) B: Psychodramatische Dichtungen (m. a.) 93; Beethoven u. Klinger 06; Sprache als Wörtermusik 07; Klopstock u. wir 07; Volkslied u. Gassenhauer 07; Widerspiegelung d. Technik i. d. deutsch. Dichtg. 13; Gedenkbuch d. Lit. Vereins zu Dresden (m. Zschalig) 13; Neues Leben aus Klopstock 23; Sascha Schneider 24. H: v. Meerheimb, Nacht auf dem Parkett 97; Blätter des Albertheaters 13.

Zimmermann, Frz. Xaver, Lit., Gymn.-Prof. Klagenfurt, Kärnten, Pension Edelweiß. (Hopfgarten, Tirol $^{4}/_{8}$ 76.) B: Otto v. Leitgeb, Studie 11; Über die Görzer Landräte Savio 12; Görzer Studien 18, 1. Bd. Görz 18. H: Leitgeb, Novellen 11; Neue Cop-Briefe 13; Otto E. Krick 15; Röm. Briefe d. Fürstin C. Sayn-Wittgenstein an Graf Coronini 16; Kärtnerland, Wochenschr. 19.

Zimmermann, Heinrich, Mitgl. d. Gewerkschaft Deutscher Geistesarbeiter. Berlin, Elßholzstr. 7. ($^{27}/_{8}$ 87.) B: In einer Frühlingsnacht (Marga) 18; Bund der Freunde 20; Masken 22.

Zimmermann, Joachim, DB., SDS., Drama, Dr. phil. Mittel-Schreiberhau i. R., Oberweg. ($^{10}/_{12}$ 75.) B: Ein Idealist, Tragikom. 11; Eigentlich eine reizende Frau, Kom. 12; Das Neue Leben, Sch. 14; Alte Märchen 20.

Zimmermann, Max Rudolf (Pf. M. Rudolf), Naturwissenschaften, Naturphotographie, Jagd, Erdkunde. Dresden A., Marienstr. 32 I. (Rochlitz, Sa. $^{5}/_{8}$ 78.) B: Sagen und Mären a. d. Tale d. Zwickauer Mulde 01; Die Naturphotographie 10; Tiere der Heimat 10; Das Ehe- und Familienleben unserer Vögel 11; Das Liebesleben der Vögel 22, 7.—12 A. 23.

Zimmermann, Meta, jetzt: Leo, Frau Meta.

Zimmermann, Otto, P, Jugendschr., Biographien, Erziehungswissenschaftliches Seminarschullehrer. Hamburg, Hirtenstr. 12. (ebda $^{10}/_{8}$ 74.) B: Hansa-Fibel u. deren Bearbeitungen 14—24, 6. A. 23. H: Quellen-Bücherei.

Zimmermann, Otto, ≙, †, SJ. Luzern, Kapuinerweg 2. (Döttingen, Schweiz $^{24}/_{8}$ 73.) B: Ohne Grenzen und Enden 08, 5. A. 23; Das Gottesbedürfnis 10, 3. A. 19; Soll die Religion national sein? 16; Warum Schuld und Schmerz? 18, 3. A. 24; D. immergleiche Gott 20; Vom Vielen zum Einen 21. H: M. Meschler, Ges. kleinere Schriften I—VII.

Zimmermann, Paul, P, (Pf. Zimmermann-Frohnau, Paul). Frohnau b. Berlin. (Marienburg, Westpr. $^{26}/_{8}$ 73.) B: Alte Lieder, G. 10, 2. A. 12; Lieb Vaterland, Sold.-Ldr. 14, 3. A. 16; Lieder eines Erwachten 20, 2. A. 21; sowie zahlr. Vortragsgedichte üb. Deutschlands Leid und Rhein und Ruhr.

Zimmermann, Paul, W, Lit.W, Dr. phil., GArchR., ArchDir. i. R. Wolfenbüttel, Stadtmarkt 15. (Vorsfelde $^{24}/_{8}$ 54.) B: s. G.-K.

Zimmermann, Willi, DB., Drama. Charlottenburg, Sophie-Charlotte-Str. 36. (Berlin $^{28}/_{7}$ 78.) B: Voltaire in Rheinsberg, Lsp.; Die Macht in Israel, Sch. 18; Mary Stuart in Schottland, Sch.; Der Wunderweg des Rembrandt, Sch. 20; Balladen u. Lyrik, G. 22 III; Tage der Menschwerdung, G. 24 I; Die Amsivaren, Sch. 24.

Zimmermann-Frohnau, Paul, s. Zimmermann, Paul.

Zimmermann-Reber, Frau Hedwig (Pf. Robert Hellwig), Münch. Schriftstellerinnenverein, Rom., DialektR., Nov., Skizz., Jugendersz. München, Montsalvatstr. 11 I. (ebda $^{16}/_{8}$ 68.) •

Zimmeter, Kunibert, KunstW, Kommerzialrat. Innsbruck, Saggenstr. 14 II. (Tramin $^{16}/_{12}$ 72.) B: Michel Angelo u. Franz Sebald Unterberger 02; Führer durch d. Hofkirche in Innsbruck 02; Jenbach u. Umgebg. 05; D. Kurort Igls 05; Gesch. d. Tiroler Glasmalerei- u. Mosaikanstalt in Innsbruck 11; Unser Tirol, ein

Heimatschutzbuch 19; Tiroler Heimatkunst 23.

Zincke, Paul, Lit.♁, Dr. phil., Gymn.-Prof. u. Priv.-Doz. a. d. Dtsch. Univ. Prag XII, Frchova 99. (Schelten, Böhm. $^{4}/_{8}$ 79.) B: s. G.-K.

Zingler, Otto, ₮, Polizeioberinspektor. Frankfurt a. M., Kleebergstraße 18. (Schönau a. Katzbach $^{27}/_{1}$ 86.) B: Am Wegrain des Lebens 23.

Zinkernagel, Franz, Lit.♁, Dr. phil., oUP. Basel-Riehen, Sieglinweg 12. (Hanau a. M. $^{10}/_{8}$ 78.) B bzw. H: s. G.-K.

Zinn, Alexander, RP., DB., SDS., ○. Hamburg, Maria Louisenstr. 110. (Koburg $^{18}/_{8}$ 80.) B: Kreuzigg., Dr. 09; D. 3 Brüder v. Damaskus, Kom. 12; Gewitter, Kom. 14; Schlehmil, Kom. 19; D. Polarreise 20; Fegfeuer, Sch. 20; Wohlgemut, Dr. 21.

Zinnwalde, vom, s. Ehrhardt, Georg.

Zippert, Ludwig, DB., ○, Dr., Arzt. Berlin W 50, Tauentzienstraße 13a. (ebda $^{3}/_{11}$ 65.) B: Unlauterer Wettbewerb, Sch. 98; Schwester Vera, Sch. 04; Ein Lichtblick, Dr. 06; Die Halben, Tragikom. 09; Das Ateliergeheimnis, sat. Kom. 10; Capriccio mortale, Dramolett 10; Der schwarze Cavalier, O. (nach Heinr. Lilienfein) 12; Die Nachhilfe, Sch. 14. Jenseits vom Werktag, G. 24.

Zlatnik, Frz. Jos., ₮, Kritik, Beamter. Wien XIV, Ullmannstr. 47 II, 17. (ebda $^{30}/_{11}$ 71.) B: Träume des Lebens, G. 96; Waldlieder (e. Cyklus vertonter Ged.) 02; Schattenblumen u. Sonnenstäubchen, G. 07; Sonnenhöhen u. Dämmertiefen, G. 08; Weihestunden, G. 10; Zehn Lieder (e. Znkl. vertonter Ged.) 11; Neue Lieder 12; Flut u. Ebbe, G. 13; Wetterschlag u. Sonnenblick, G. 15; Seelenklänge 17; Fünf Lieder (ein Zyklus vertonter Ged.) 20.

Zobel, Victor, Kunstkritik, Gartenkunst, Hauptmann a. D., Kabinettsbibliothek-Dir. i. R. Auerbach i. Hessen, Philippshöhe. (Berlin $^{2}/_{1}$ 71.) B: Bürgerl. Hausbaukunst 04; Üb. Gärten u. Gartengestaltung 06; Der Hausgarten 07, 2. A. 25. H: Äsopische Fabeln 14; Taschenkalender d. deutschen Jugend.

Zobel v. Zabeltitz, Max, Lit.♁, Dr. phil. Berlin W 30, Martin-Luther-Str. 93. (Nürnberg $^{27}/_{1}$ 91.) B: D. Problem d. Form im Schaffen Georg Büchners 15; G. Büchner, s. Leben u. s. Schaffen 15; D. deutsch. Geist u. d. Form 20. ( )

Zobeltitz, Fedor v., BP., DB., RP., SDS., Rom., ○, Bibliogr. Berlin W 15, Uhlandstr. 33. (Spiegelberg $^{5}/_{10}$ 57.) B (seit 00): Besser Herr als Knecht, R. 00,32. A. 13; D. Herr Intendant, R. 00, 120. A. 13; D. papierene Macht, R. 01; D. Freibeuter, R. 02, 2. A.; Albine, R. 02; Der Backfischkasten 02; Berlin u. d. Mark Brandenburg 02; Kreuzwendedich, R., 4. A. 03; Dem Wahren, Schönen, Edlen, R. 04, 4. A. 11; Die eiserne Krone, Dr. 04; Die arme Prinzessin, R. 05, 5. A.; Eine Welle von drüben, R. 05, 6. A. 13; Höhenluft, R. 06, 3. A.; D. Gasthaus z. Ehe, R. 07, wohlfeile Ausg., 210. A. 13; D. brennende Frage, Lsp. (m. Frz. v. Schönthan) 07; Trost-Einsamkeit, R. 08, 6. A. 11; D. Lied v. Meth, Dr. 08; Eva, wo bist du? R. 08, 8. A. 11; D. Kolonialskandal, Lsp. (m. W. v. Meysch) 08; Friedel halbfüß, R. 09, 10. A. 14; D. nette Mädel, R. 09, 12. A. 14; Meerkatz, R. 10, 6. A. 12; D. Spur des Ersten, R. 11, 56. A. 16; Drei Mädchen am Spinnrad 12, 11. A. 13; Will u. Wiebke, Lsp. 13; D. Hetzjagd, R., 1. bis 12. A. 13; D. Glücksfalle, R., 1.—63. A. 13; Das Geschlecht der Schelme, R., 1.—102. A. 14; Die deutsche Marke, Lsp. 14; Kriegsfahrten e. Johanniters 15; Heinz Stirlings Abenteuer als Kriegsfreiwilliger, Jugdschr. 15 III; „Cap Trafalgar" 15; Das vorschnell vermählte Ehepaar, R. 15, 203. A. 16; Das Anrecht, Lsp. 16; Der Klapperstorchverband, R. 16, 103. A. 21; Der Herd i. d. Fremde, R. 17, 36. A.; Eine junge Dame von Welt, R. 17, 48. A.; Steppke, Jugendschr. 17; Die Junker, R. 18, 67. A.; Die Romantik zu Pferde u. a. Geschichten 19; Der Seelenvogel, R. 19; Die v. Schebitz, R. 20, 23. A.; Die Unverantwortlichen, R. 20, 17. A.; Das Expreßkind, R. 21, 94. A.; Die Entthronten, R. 22, 12. A.; Das Spiel mit dem Abenteuer, Jugendschr. 23; Die rote Kaschgar, R. 24, 5. A. Begr u. H: Zeitschr. f. Bücherfreunde 97 bis 09. H: Neudrucke literarischer Seltenheiten 08ff.; Briefe deutscher Frauen 09.

Zobeltitz, Hans Caspar v., BP., Roman, ⁄, Major a. D., Hrsg. d. „Daheim". Berlin W 30, Haberlandstr. 10. (Berlin $^{7}/_{8}$ 83.) B: Die Europag, R. 24; Die Flucht vor Ferdi, R. 24. H: Und was der Feind uns angetan 20.

Zoccchen, s. Franck, Ernst.

Zoder, Paul, DB., BA., ○, Maschinist. Altona a. Elbe, Große Prinzenstr. 35. (Köthen $^{26}/_{1}$ 72.) B: Der Lumpenpastor, Sch. 09; Die Last, Dr. 13; Ledige Mütter, Vst. 16; Die Heimatscholle, Sch.; Der andere Weg, Sch.; Hanne Himmelblau u. a. Nov.; Die Amme d. kl. Durchlaucht; Dat foste Rad, Dr.; De Scheiter, Sch. u. a.

Zoff, Otto, SDS., ₮, Erz., ○, Dr. phil., München, Siegesstr. 18. (Prag $^{8}/_{4}$ 90.) B: D. Haus am Wege, R. 13; Alte deutsche Marienlieder 13; Kerker u. Erlösung, Dr. 17; Der Winterrock, R. 18; Der Schneesturm, Dr. 19; Ged. 21; Die Freier (nach Eichendorff), Lsp. 23;

Das Leben des Rubens, 3. A. 23. **Ue:** Franzöſ. Liebesbriefe (m. Mimi Zoff) 14.

Zoege von Manteuffel, Kurt, Kunſtw, Dr. phil., Direktor des Kupferſtichkabinetts. Dresden-N., Nordſtr. 2. (Reval $^{30}/_{6}$ 81.) **B:** ſ. G.-K.

Zoege von Manteuffel, Baron Peter, D, Ballade, cand. geogr. et ethnogr. Reval (z. Zt. Stuttgart). **B:** Von Stürmen u. Sonnentagen; Briefe an den Frühling; Balladen; D. Zauberwald.

Zois, Michelangelo, Baron, Sportroman, Roman, /, Novelle, wiſſenſch. Numismatik, Landesregierungsrat i. P. Klagenfurt, Deutſchöſterr., Sterneckſtr. 15. (Veldes, Oberkrain $^{18}/_{6}$ 74.) **B:** Der Vollmenſch, R. 00; D. Training d. Rennfahrers auf Rennbahn u. Landſtraße, R., 2. A.; Mit 120 P.S. 16; Der Sieger 16; Des Freiherren von Münchhauſen neueſte Friedens- und Kriegsabenteuer, 2. A. 17; Der ſchwarze Chauffeur, F. 17; Veritas vincit, F. 18; Im Untersberg 22; Vom Wege, den ich ging, Nn. 24; Was Junker Jörg in Welſchland fand, Nn. 24; Des öſt. Minneſängers Ulrich von Liechtenſteins Frauendienſt, eine Überſ. 24; Frieſach (D. Turnier z. Frieſach 1224) 24.

Zoller, Konrad, Expoſitus in Etsdorf bei Freihöls, Oberpfalz. ($^{6}/_{11}$ 86.) **B:** Das Talſchloß, N. 22; Seelen u. Geiſter, Volksſagen a. d. Oberpfalz 23. **H:** Michael Zoller, Schwerter u. Geigen, Geſchichten u. Bilder 24.

Zoeller, Ludwig, RA., D, O, ⚓, ✉, RA. Zweibrücken, Herzogſtr. 11. (Landau $^{30}/_{5}$ 68.) **B:** Frau Minne, Bild aus Kreuznachs Vergangenheit 92, 2. A. 93; Djuna u. neue Ged. 97; Ebbe u. Flut, ſoz. Dr. 02; Grundzüge e. neuen Glaubens-, Seelen- u. Lebenslehre 07; Kriegs- u. Friedenserinnergn. e. Pfälzers 18.

Zollikofer, Fred von (von Zollikofer-Altenklingen), D. Hamburg. ($^{6}/_{1}$ 98.) **B:** Die frühen Tage 21.

Zollinger, Albin, SFS., Lehrer. Rüti, Kant. Zürich. (Zürich $^{24}/_{1}$ 95.) **B:** Die Gärten des Königs 21; Die verlorene Krone 22.

Zollinger, Max, Lit.w, Dr. phil., Gymn.-Prof. Zürich 7, Unionſtr. 5. (ebda $^{18}/_{11}$ 86.) **H:** ſ. G.-K.

Zoozmann, Frau Auguſta, geb. Spielmann (Pſ. Guſtl v. Dufay-Zoozmann). Herrenalb i. Schwarzwald, Villa Zoozmann. (Peterswaldau i. Schl. $^{1}/_{10}$ 68.) **H:** Es lebe die Liebe! Deutſche Liebeslieder aus allen Jahrhunderten 14; Goldene Worte 15; Anthologien u. Überſetzungen a. d. Engl., Franz. u. Spaniſch.

Zoozmann, Richard, SDS., D, Exil, Nov., O, Red. Herrenalb i. Schwarzwald, Villa Zoozmann. (Berlin $^{13}/_{3}$ 63.) **B:** Minneborn, G. 82, 2. A. 83; Lieder, Romanzen u. Balladen 84, 4. A. 96; Neue Dchtg. 86, 3. A. 96; Aus Herz u. Welt, G. 88, 3. A. 96; In Kilos u. Eratos Banden, G. 89; Seltſame Geſchichten (Joſefa), ep.-lyr. G. 89; Die Salter, Tr. 89; Gerechtigkeit, Tr. 90; Epiſoden, mod. Dchtg. 91, 3. A. 93; Aus allen Zonen, ep. G. 92; Gedichte II 93; Ged. in Ausw. 93; Neue Schrift! (Rechtſchreib.-Beitrag) 93; Zw. Himmel u. Erde, Bühnendchtg. in 2 Teilen 95, 2. A. 98; Ums Recht (ein Kohlhasdrama) 95; Frau Jutta, ſatir. Scherzſpiel 96; Faſtnachtspoſſen, pol.-ſatir. Groteske 96; (beide u. Pſ. Rich. Hugo u. Hugo Zürner); Narrenchronik, Schwänke u. Eulenſpiegeleien 00, 3. A. 20; Don Juan (u. Pſ. O. K. Bernhardi), dr. Dchtg. 03; Woltersdorf in Wort u. Bild 09; Dantes letzte Tage, ep. Dchtg. 09, 2. A. 25; Allerlei fürs Kinderherz, ill. G. u. Märchen II 12, 30. T. 22; Aus großer Zeit (1813/14) 13; Die Befreiungskriege (Knobelsdorf) 13; Das iſt der Krieg der Kriege! Kriegsg. 14; Wenn wir marſchieren! 16 Armeemärſche mit neuem Text 14; Aus meinem Waldwinkel, alte u. neue G. 20; Gutti Galander, N. 20; Wie Peter eine Heimat fand, N. 22; Luſtiges Narrenſchiff (10. T. der „Narrenchronik") 23. **Ue:** Die Jugend, ep. G. 98; Lyrik der Liebe 98; Traumland, 2 lyr. G. 00; alles bearb. a. d. Ruſſ. des Konſtantin Maſurin. **H:** Hans Sachs u. d. Reformation 04; Chriſtian Reuters Schelmuffski 04, Volksausg. 14; Abrah. a S. Clara, Etwas f. alle 05; Derſelbe: Ausgew. Predigten 05; Huttens Geſprächbüchlein 05, Volksausg. 08; Hans Sachs ausgew. Dchtg. 06; Joh. Geiler v. Kaiſersbergs Poſtille 06; Tauſendeine Nacht 10. Laßt uns lachen! 800 Jahre dtſch. hum. Dchtg. 10, 30. T. 22; Zoozmanns Zitatenſchatz d. Weltliteratur 10, 80. T. 23; Unſ. Klaſſ. im Volksmund 10, 3. A. 19; Unart. Muſenkinder 14, 80. T. 23; Amors Poſſenſpiel, Humor a. allen Zeiten u. Zonen 15, 15. T. 23; Bunter Abend 22; D. zehnte Muſe, 510. T. 23. **H u. Ue:** Dantes Werke i. Auswahl 06; Dantes poet. Werke IV 07, 80. T. 23; Dantes ſämtl. poet. Werke mit ital. Text IV 08, 2. A. 10; Dantebrevier 08; Die zweifelhaften Ged. Dantes m. ital. Text 11; Dantes Komödie, 3.—4. A. 21, 5.—6. A. 22 (ohne it. Text), 7.—9. A. 23 (mit it. Text); Dantes Komöd., ill. Jub.-Ausg. 21; Dantes Neues Leben, ill. Jub.-Ausg. 21; Walther v. d. Vogelweides ſämtl. G. 08; Deutſcher Minneſang 11; Der Herrin ein Grüßen, dtſch. Minnelieder d. 12.—14. Jahrh. 15, 2. A. 25; Fernando de Rojas, D. Seleſtine, Tragikom. 05; Calderon, D. Leben ein Traum 08; Derſelbe: Zyprianus, Tr. 14; Derſ.: Derſtandhafte Prinz, Tr. 14; Aukaſſin u. Nikolette (Spiel-

mannsdchtg.) 15; Altdtsche. Minnelieder, Ostl. Rosen, Aus Hesperieus Garten, Aus Hellas u. Rom, Nordlandsharfe (dänisch, schwed., norweg., engl., irisch u. schottisch), 5 Bde. Liebeslieder 21—23; Gottesminne, 800 Jahre relig.-deutsche. Dchtg. 23; Coopers Romane VIII 10/11; Dickens ausgew. Romane XVI 10/11; außerdem Romane von Bulwer, Scott, Prevost, Wilde, Wallace, Sinkiewicz u. a.; Italien. Novellenschatz 11; Franz. Novellenschatz 11; Span. Novellenschatz 11; Shakespeare-Novellen 12.

Zoepf, Ludw., Mittelalterl. Kulturw., Märchenerzählg., Dr. phil. **Worms**, Martinsstift. (Tegernsee $^{6}/_{8}$ 80.) **B**: Von Sonnenschein u. Liebe, M.-Erz. 10, 2. A; 12; Es muß e. Himmel sein, desgl. 11. Sehnsucht u. Erfüllung, desgl. 12; Kieselsteine, M. 14, 3. A. 19; Deutsche Gottsucher 51; Das Ziel 16; Das Frühlingsmärchen, M. 17; Schuld oder Schicksal? 21. ()

Zoepfl, Friedrich, Dr., s. Bibliothekar. **Mathingen**, Bay. ($^{6}/_{1}$ 85.) **B**: Im Frühlicht 16, 3. A. 22; Frauenwürde 18, 2. A. 22; Das Jahr des Herrn 20; Siehe, ich stehe vor der Türe 21, 2.—4. A. 24; Bibliche Mutter 22; Himmelreich, ich freu mich dein 24; Wunderbar führt mich seine Rechte 24. •

Zortig, Kurt, DB., Komponist. Berlin-Halensee, Nestorstr. 11. (Breslau $^{27}/_{12}$ 93.) **B**: 3 tolle Tage (m. H. Sturm) 18; Talisman (m. A. Brieger) 19; Hoheit der Dieb (m. C. Engel) 20; American Girl (m. Dr. Blumenthal) 21; Frauenrauber (m. F. Grünbaum), Optte. 22; Tugendprinzessin (m. Okonkowikn), Optte. 23; Der Graf v. Cagliostro (m. R. Bars), Revue 21; Die Welt im Spiegel (mit Müller-Forster), Revue 24.

Zschalig, Heinr., DB., ⌂, ✎, /, poet. Übertragungen, Dr. phil., Prof., Hofrat. **Dresden-A.**, Sedanstr. 3. (Geringswalde-Altgendorf $^{20}/_{1}$ 48.) **B** (seit 00): Bilder u. Klange a. d. Rochlitzer Pflege, Mundartl. Gedichte, Volksreime u. a. 03; Festspieldichtungen 06; Festgrüße zur 25jähr. Feier d. A. D. Sprachvereins, Dchtgn. 10; Fröhliche Weihnachten, Dr. 11; Gedenkbuch d. Literar. Vereins zu Dresden (m. Fel. Zimmermann) 13; Kriegsdichtungen 14—16; Burg Tharandt, Sagendichtungen 17; Spießgesellen, Lsp. 21. **Ue**: Drachmann, Meerbilder 91; Es war einmal, Marchensp. 94; Schneefried, Melodr. 94; Tausend u. e. Nacht, Dr. 95; Die Leute v. Strandoog, Sch. 97; Drei Einakter: Zu spät, D. goldene Karosse, Bürgerin Dacen, a. d. Frz. u. Dän. 02; Alvilde Prydz, Das gelobte Land, R. 06; Die grüne Hoffnung, Sch. 14.

Zschorlich, Paul, /, Musikkritik, Chefred. **Berlin-Schöneberg**, Königsweg 12. (Frankfurt a. M. $^{8}/_{4}$ 76.) **B**: Mozartheuchelei 06; Europ. Literaturgesch. d. 19. Jahrh. 07; Europ. Musikgesch. d. 19. Jahrh. 12; Ludwig Anzengruber und seine besten Bühnenwerke 22.

Zucco, Marianne Freiin v., Contessa di Cucagna (Pf. Fasdie), DOSchG., ✎, Skizzen. **Görz**, Italien. (Wien.) **B**: Vita sensitiva, G. 05; Die da untergehen, Skn. 10. ()

Zuchhold, Hans Ernst, ✎, Nov., Dr. phil., Prof., StudR. **Liegnitz**, Albrechtstr. 10. (Tschechelln i. L. $^{14}/_{6}$ 76.) **B**: Frau Sehnsucht, G. 00; Des Nikolaus von Landau Sermone als Quelle f. d. Predigt Meister Eckhardts 05; Vor den Toren d. seligen Garten, G. 06; Aus der Hölle empor, Erlebnisse eines a. russ. Kriegsgefangenschaft Ausgetauschten 17; Drei Kränze, G. 18.

Zucker, Paul, Architekturästhetik, Kunstw., Dr.-Ing. **Charlottenburg**, Carmerstr. 6. (ebda $^{14}/_{9}$ 89.) **B**: s. G.-K.

Zugthal, Sepp von, s. Steiner-Wischenbart, Josef.

Zunk, Frau Johanna, geb. Franz, Nov., Sozialp. **Berlin-Friedenau**, Knausstr. 10. (Berlin $^{14}/_{6}$ 66.) **B**: Wenn Liebe irrt; Thea; Käthe Brink 11. ()

Zunk, Paul, BV., Red. a. d. Voss. Ztg. **Berlin-Friedenau**, Knausstraße 10. (Berlin $^{6}/_{1}$ 58.) **B**: Berliner ABC 03; Blonka 11. ()

Zürcher, Frau Johanna, geb. Siebel (Johanna Siebel), Rom., Erz., Gedichte, Staatsanw.-Gattin. **Zürich**, Gloriastr. 59. (Gummersbach, Rhld. $^{20}/_{4}$ 74.) **B**: Parabeln u. Gedichte 06; Die Odendahls, R. 10; Mutter u. Kind, G. u. Parab. 13; D. Leben v. Frau Dr. Marie Heim-Vögtlin, d. 1. Schweizer Ärztin 20, 3. A.; Des Lebens Lehrling, R. 23; Lebensweg, G. 24; Zwischen Schuld u. Schicksal, Nn. 24; Das Freudengärtlein, Kindergesch. 24.

Zurhellen-Pfleiderer, Frau Else, p. **Frankfurt a. M.**, Günterburgallee 35. (Berlin $^{8}/_{1}$ 77.) **B**: Wie erzählen wir den Kindern die biblischen Geschichten? (m. † O. Zurhellen) 06, 5. A. 20; D. Religion d. Patriarchengeschichten 08; Lebensziele (mit † O. Zurhellen u. G. Traub) 09; Der Kaiserpar, Erz. 12; Der Krieg u. unsre Kinder 15; Biblische Geschichten u. Persönlichkeiten in ihr. histor. Rahmen 16; Jesus, R. 22. **H**: † O. Zurhellen: Kriegspredigten 14, 2. A. 15, Helden u. Heilige des Protestantismus 15. **Ue**: Augustins Bekenntnisse 02, 3. A. 20.

Züricher, Fritz, s. Müller, Fritz.

Zurkinden, P. Odilo, OSB., Prof. **Disentis**, Schweiz. (Tübingen $^{23}/_{8}$ 88.) **B**: Im Morgenrot, Knabengesch. 14, 3. A. 22; Wie der Herr so gut gewesen, Erz. 20; Blumen Gottes, Erz. 20; Sankta Maria, Leg. 21, 2. A. 22.

Zurlinden, Hans, SES., Mitglied der Schweizerischen Gesandtschaft. Berlin, In den Zelten 20. (Attisweil, Schweiz, $^{22}/_{8}$ 92.) **B:** Die Symphonie des Krieges 19; Der Halbheilige 24. *

Zurlinden, Samuel, ♛, Sekr. d. Schweiz. Ver. f. d. Völkerbund. Zürich 8, Seefeldstr. 81. ($^{30}/_{5}$ 61.)

Zürn, Ralph (Pf. Rolf Berndt), BSK., ⚔, ●, Politik, Nov., Kritik, /. Berlin-Grunewald, Dunckerstr. 2. (Zschöllau i. S. $^{21}/_{8}$ 74.) **B:** Fürstin Ljuba Woroschoneff u. a. Gesch. 20. **H:** der Zettkakorrespondenzen u. d. Zettkahefte.

Zur Westen, Walter von, graphische Kunst, Senatspräs. Berlin SW 11, Hallesches Ufer 19. (ebda $^{21}/_{12}$ 71.) **B:** Ex libris 01, 2. A. 10; Reklamekunst 03, 2. A. 14; Berlins graph. Gelegenheitskunst 12 II; Vom Kunstgewand d. Höflichkeit 21; Künstlerische Musiktitel aus vier Jahrhunderten 21. **H:** Exlibris, Buchkunst u. angewandte Graphik, Zeitschr.

Zuschneid, Hugo, AV., Komponist v. Lied., insbes. Frauenchöre u. Singsp., Hrsg. „Echter deutscher Humor" und des „Freiburger Taschenliederb.", Druckereibesitzer, Verleger d. „Offenb. Ztg." in Offenburg i. Baden. (Ober-Glogau in Ob.-Schles. $^{27}/_{3}$ 61.)

Zwehl, Hans Fritz v., DV., ⚲, Dr. jur., RA. Berlin-Dahlem, Ehrenbergstr. 13. (Berlin $^{7}/_{8}$ 83.) **B:** König Baldurs Liebe, M.-E. 01; Hortense, Sch. 06; D. schöne Mirjam, Kom. 07; D. Trödelvertrag nach Gem. u. Deutsch. Bürgerl. Recht 08; Opal, Sch. 11, 2. A. 16; Persephone, Sch. 12; Charybdis, Sch. 14; Godiva, Sch. 18; Joh. v. Werth, Sch. 21; Nach Trojas Fall, Sch. 23; Gottesflamme, Sch. 24.

Zweig, Arnold, SDS., ⚲, Erz., Essay, Starnberg, Ob.-Bay. (Glogau, N.-Schl. $^{10}/_{11}$ 87.) **B:** Familie Klopfer 11 (5.—7. A. 23 in Zweites Geschichtenbuch: Söhne 23); Novellen um Claudia, R. 12, 14.—7. T. 21; Abigail u. Nabal, Dr. 12, 2.—4. A. 21; Ritualmord in Ungarn, Dr. 15, 18. A. als „Die Sendung Semaels" 20; Geschichtenbuch 16, 8. A. 20; Das ostjüdische Antlitz, Essay 20; Gerufene Schatten, Erz. 23; Zweites Geschichtenbuch: Söhne, Erz. 23; Angriff der Gegenstände, Essays 23; Kleist und Büchner, Essays 23; Hin zu Dir, G. 23. **H:** v. Kleist, Sämtl. Werke; Georg Büchners poetische Werke 23.

Zweig, Frau Friderike Maria (Pf. Friderike Maria Winternitz), Rom., Gattin Stefan Zweigs. Salzburg, Kapuzinerberg 5. (Wien $^{4}/_{12}$ 82.) **B:** Der Ruf der Heimat, R. 14; Vogelchen, R. 19. **Ue:** Magdeleine Marx: Weib, R. 20; René Arcos: Das Gemeinsame, Nn. 21; Verhaeren: Fünf Erzählungen 21; dersf.: Der seltsame Handwerker 23.

Zweig, Stefan, ⚲, Kritik, Dr. phil. Salzburg, Kapuzinerberg 5. (Wien $^{28}/_{11}$ 81.) **B:** Silberne Saiten, G. 01; Die Liebe der Erika Ewald, Nn. 04; Verlaine, Monogr. 05; Die frühen Kränze, G. 07; Tersites, Dr. 07; Emile Verhaeren, Monogr. 10; Erstes Erlebnis, Nn. 11; D. Haus am Meer, Sch. 11; D. verwandelte Komödiant, Kom. 13; Jeremias, Tr. 18; Drei Meister, Essays 19; Romain Rolland, Monogr. 20; Fahrten, Essays 20; „Amok", N. 23; D. gesammelten Ged. 24. **H:** Marceline Desbordes-Valmore, ein Lebensbild 21; Sainte-Beuve: Literarische Charakterbilder 23. **Ue:** Charles Baudelaire, Ged. in Vers u. Prosa (m. Camill Hoffmann) 02; Emile Verhaeren: Ausgew. Ged. 06, Drei Dramen 10.

Zwenger, Hans, ⚔, Nov., Humor., /, ⚲, VB., BSK., Oberst a. D. Charlottenburg, Marchstr. 12. (Koblenz $^{5}/_{6}$ 59.)

Zwerger, K(arl) Dankwart, ASV., ⚲, /, Schulleiter, Leiter des Heim-im-Reich-Dienstes. Bruck a. d. Mur, Arndorf, Steiermark. (Taufkirchen a. d. Trattnach $^{11}/_{10}$ 89.) **B:** Deutsch-Österreich, wach auf! 09, 6. A. 10; Heidehalme 11; Sonne u. Segen 11; Du heilige Sehnsucht 16.

Zwetz, Rudolf, Jugendschr., satir. Märchen, Dr. phil., StudR. Berlin-Neukölln, RFrRealgymn. (Jena $^{13}/_{10}$ 91.) **B:** Die dichterische Persönlichkeit Gerhard Terstiegens, literarhist. Dissert. 15; Der Traum vom Himmelreich, Schw. 16; Der Glücksucher, Legende 19; Krieg den Philistern! 2 Erz. 20; Robert von Lauenstein, Erz. 20, 2. A.; Die Wallbürger, 2. Erz. 21; Der Raubzug ins Wolfsmoor, Erz. 22; Deutsch in Sexta, Phantasiearbeiten Zehnjähriger 24.

Zwickl, Dr., s. Winkler, Johs.

Zwickh, Frl. Nelly (Pf. N. Bergmann), Erz. Mollis, Kt. Glarus, Schweiz. (Obstalden $^{27}/_{7}$ 73.) **B:** Die Wacht a. d. Reichsgrenze 96; Das Erwachen 02; Einsame Häuser 18; Gesammelte Skizzen 21; Die rote Wand 23.

Zwierzina, Konr., Deutsche Ψ, Dr. phil., o. UP. Graz, Parkstr. 7. (Wien $^{28}/_{8}$ 64.) **B** bzw. **H:** s. G.-K.

Zybóri, s. Bucher, Theod.

Nachträge und Ergänzungen.

Bargmann, Alexander (Pf. Hedera Helix, Ilex, Bernh. Wehrmann), Bismarckforschung, Reisebeschr., ♜, /, ♣, Forstmstr. Bergedorf b. Hamburg. (Eppendorf 10/6 56.) B: Epheuranken, G. 02; D. Verteidigg. u. Sicherg. d. Wälder geg. d. Angriffe u. d. Gewalt d. Stürme 04.

Baß, Alfred (Pf. Alfr. v. Salten, Alfred Friedrich, Fralba), Mitgl. zahlr. wiss. Vereine, Vorst. im Bund d. Sprachinselfreunde, im Deutschen Schutzmarkenverein, E. V. u. Deutschen Volksbildungsverein, Verlagsbuchh. Leipzig, Matthäikirchhof 35 II. (ebda 7/8 78.) B: Deutsche Erziehung (Pf.) 06; Neue Bahnen — Neue Ziele (Pf.) 06; Deutsche Sprachinseln 08; Deutsche Vornamen 09; Germanist. Bücherei (Pf.) 09; Deutsche Schulreform (Pf.) 09. H: Teutonia, Handbuch d. germ. Filologie (Pf.) 07; Deutscher Frühling, päd. Monatsschrift 07; Deutscher Frühling, Halbmonatsschrift f. Kulturpolitik u. Kulturwiss. 08—09.

Björkman, Viktor, Lit. ✍, Ψ, ♘, ♇, ♜, Kritik, Lektor d. Univ. Rostock, ö. Rezitator ständin. Dichtungen. Lübeck, Pleskowstr. 3. (Geste 22/8 68.) B: Kritiken u. Studien üb. Dichter u. Schriftsteller d. versch. Lit.; Lehrbuch der skandinavischen Sprachen; Deutschspr. Chrestomathien u. Anthologien; Aufsätze u. Vorträge aus obigen Wissensgebieten. •

Björkman-Schlikau, Marie, Novelle, ♜, /, Märchen, Jugendschriften, Ue: SchwNDIslHSportKumIFE. Lübeck, Pleskowstr. 3. (Hamburg.) B: Künstlerlos, N. 95. Ue: Aus Südamerikas Dichtergärten, G. 10; Von Venezuelas Parnaß, G. 11; Aus Schwedens Dichterhain, G. 15. •

Biro, Ludwig, Novelle, Roman, Theater. Wien XIX, Weimarer Str. 91. (ebda 22/8 80.) B: Der Raubritter, Kom. 12; Hotel Stadt Lemberg, R. 17; Don Juans drei Nächte, R. 18; Das Haus Molitor, R. 19; Die Juden von Bazin, R. 21; Die Serpolette, R. 22; Amor und Psyche, R. 23. •

Brentano, Bernard v., (Bernard Brentano), DB., ♜, Dramat. Darmstadt, Sandstr. 8. (Offenbach a. M. 16/10 01.) B: Gedichte 23, 2. A. 25; Geld, Kom. 24; Die Gedichte an Ophelia, Dchtg. 24. •

Broehl-Delhaes, Christel, NSB., Roman, Novelle, Skizze. Düren, Rhld., Binsfelder Str. 17. (8/8 04.) B: Der Gott vom Niederrhein 24. •

Busch, Gertrud, Märchen, Novelle, Schriftstellerin, Vortragskünstlerin. Dresden, Lipsiusstr. 7. (ebda 3/7 92.) •

Capellmann, Heinrich, Novelle, Lehrer. Conzen, Kr. Monschau, Rhld. (Cornelimünster b. Aachen 16/10 91.) B: Exitus und andere Benngeschichten 24. •

Caspari, Heinz, Belletristik, Journalistik, Dr. phil., Red. Harburg a. E., Schulstr. 9. (ebda 20/7 00.) B: Sonderlinge, Nn. 21; Edgar Allan Poes Verhältnis zum Okkultismus, literarhist. Studie 23. •

Conradt, Walther (verich. Pf.), ♜, Roman, ○, Malerei, ♀, /, ♇, †, Psychologie, Lic. theol., Dr. phil., Mag. lib. art., Pfr. an St. Marien. Pasewalk, Wilhelmstr. 8c. (Insterburg 8/8 83.) B: D. Erzpriester v. Insterburg, R. 06; Unser Bekenntnis 09; Briefe aus Belgien 09; Kirche u. Kinematograph 10; Kinematographennöte 11; Wer Ohren hat, der höre! Pred. 13; Evang. u. kath. Frömmigkeit i. d. deutschen Kriegs- u. Revolutionspredigt 14/20 II; Lovis Corinth als religiöser Maler 21; Stimmen d. Ostsee, 123 Sommerlieder 23. •

Deffner, August (Pf. Viktor Sendlinger), /, Novelle. Wiesbaden, Klarenthaler Str. 2. (Donauwörth 7/10 57.) B: Waldnixchen, N. 79; 's Mütterle am Tor, St. 79; D. Kaufherr von Nürnberg, N. 80; Im Schoß der Erde, R. 95; Halm u. Gifthaum, N. 01; Steinpeter, Erz. 12; D. gewaltige Nichts.

Eichendorff, Karl Frhr. v., Eichendorff-Forschung, kgl. preuß. Oberstleutn. a. D. Altenbeuern, Post Neubeuern, Ob.-Bay. (Aachen 24/8 63.) Bearb: Joseph Freiherr v. Eichendorff, sein Leben u. s. Schriften 23. B: Ein Jahrhundert Eichendorff-Literatur 25. H: „O Täler weit o Höhen!", Ged. u. Lr. v. Jos. v. E. 22.

Fangor, Siegmund Oswald (S. O. Fangor), /, ♜, Kritik, Essay, Ue: FIP. Hadersdorf-Weidlingau b. Wien, Mauerbacher Str. 22 u. Wien I, Kärntner Ring 6. (Rzeszów 3/8 84.) B: Und vom frühen Sterben, G. 07; Frucht, G. 11; Vigilien u. Intermezzi, G. 14; Hermann Schilling, Ess. 10. Ue: d'Annunzio, Notturno; Farrère, Die neuen Menschen.

Fessel, Karl, ♜, Erzählung, Schriftst., Red., Hrsg. d. Zeitschr. „Die Lyrik". Berlin N 4, Gartenstr. 104. (ebda 21/1 76.) B: Gedichte 97; Trutz u. Liebe 00 bis 02 III; Sein und Schein 06. •

Fischer, Hanns, Naturwissenschaft, Lebensgestaltung, Kulturwissenschaft, PrivGelehrter. Z. Zt. Hildesheim-Moritzberg, Bennostr. 5. (22/1 88.) B: Billigstes Eigenheim, Wege z. Siedlung

20; Kleinwirtschaft u. Siedlung, Wege z. Erneuerung u. Gesundung d. deutschen Volkes 20; D. Wunder d. Welteises, e. gemeinverst. Einführung i. d. Welteislehre Hanns Hörbigers 22, 2. A. 25; Rätsel d. Tiefe, D. Entschleierung d. Kohle, d. Erdöls u. d. Salzes 23, 2. A. 25; Weltwenden 24, 2. A. 25; R. H. Francé, das Buch e. Lebens 24; D. Mars, e. uferloser Eisozean 24; Entstehung d. Braunkohle 24, 2. A. 25; Rhythmus d. kosmischen Lebens 25. H: Welteis- (Wel-) Bücherei; Max Valier, D. Sterne Bahn u. Wesen, gemeinverst. Einführg. i. d. Himmelskunde 24; Philipp Fauth, Mondesschicksal, Wie er wurde u. untergeht, e. glazialkosmogon. Studie 25; Heinrich Voigt, D. Welteislehre u. ich, Kosmotechn. Erlebnis e. Ing. 24; An der Wiege unserer Sonnenwelt 25. Red: D. Schlüssel z. Weltgeschehen, eine Zeitschrift f. Freunde d. Welteislehre.

Floericke, Curt, vgl. Hauptalph. B: Vögel des deutschen Waldes 07, 36. A. 23; Geschichte d. Bulgaren 12; Säugetiere fremder Länder 09, 10. A. 22; Detektivstudien in der Vogelwelt 16, Falterleben 22, 5. A. 24; Käfervolk 23, 3. A. 24; Meeresfische 13, 6. A. 22; Forscherfahrt i. Feindesland 17, 2. A. 1911.

Fralba, s. Baß, Alfred.

Fraenger, Wilhelm. B: Ernst Kreidolf 17; D. Masken von Rheims 21. Ue: Charles Baudelaire: Vom Wesen des Lachens 22. Red: Deutscher Humor, I: V. Eulenspiegel bis zur Romantik, II: V. Biedermeier bis zur Gegenwart 24.

Friedrich, Alfred, s. Baß, Alfred.

Friedrich, Hermann, Heimatkunde u. Heimatpflege, insbes. d. Mansfelder Unterharzes, ObPostSekr., Schriftl. d. Monatsbl. „Der Heimatspiegel" u. „Der Wipperländische Heimatsfreund". Hettstedt, Südharz. (Kelbra, Kyffh. $^{26}/_{1}$ 90.)

Gaebel, Kurt Walther, Drama, Dr. phil., StudR. Kassel, Landaustr. 3. ($^{24}/_{12}$ 74.) B: D. deutsche Pazifismus, e. Beitrag z. Gesch. menschl. Verkehrtheit 20; Deutsche Hollenfahrt 22.

Geertsch, Horst vom, ♆, /, ⊟. Ückermünde i. Pom., i. Wolf Heyer Verlag. (Bleicherode a. H. $^{12}/_{4}$ 97.)

Geyso, Frau M. v., Märchen. Rottach a. Tegernsee. B: Das Hexengesinde u. a. Geschn. •

Graumann, Heinz, ♆, Drama, ♙, Dr. phil., freier Schriftsteller. Berlin W, Kurfürstendamm 35. (ebda $^{10}/_{6}$ 00.) B: Altdeutsche Lyrik, Nachdchtgn. 24.

Gumpel, Salomon Semmy, vgl. Hauptalphabet. Adressenänderung: Berlin W, Luitpoldstr. 36.

Gurian, Waldemar, Soziologie, Dr. phil. Godesberg a. Rh., Victoriastr. 13. (Petersburg $^{12}/_{8}$ 02.) B: Die deutsche Jugendbewegung 23, 3. A. 24.

Haidvogel, Carl Julius, ○, ♆, Essay. Wien VII, Siebensterngasse 54. B: D. Wiedergeburt in Kain, Dr. 20; Golgatha, G. 24.

Hay, Wilh., /, Red. Büchel b. Cochem, Mosel. (ebda $^{11}/_{10}$ 91.) B: Aus meinen Bergen, Erz. 20. H: Kalender für das Trierer Land.

Heckel, Karl Maria, Hrsg. d. Zeitschr. „Ariadne". Augsburg, Weißenburger Str. 25. (ebda $^{10}/_{6}$ 99.) B: Gedichte 23. Ue: Laotse 22, 2. A. 23.

Heise, Wilhelm, Drama, lit. Kritik, Dr. phil. Berlin 39, Samoastr. 11. (Fürstenwalde $^{26}/_{1}$ 97.) B: Jesus von Nazareth, Dr. 18; D. Drama d. Gegenwart, Analysen zeitgenössischer Bühnenwerke: Bd. 1—4: Gerhart Hauptmann 23—24.

Hengstenberg, Ernst, SDS., Novelle, Drama, Lit.☙, Kritik, Buchbesprechung, Rheinlandsfragen, StudR. Berlin W 50, Geisbergstr. 25/26. (Remscheid $^{9}/_{11}$ 91.) B: Eifersucht, Nn. 20, 5. A.; Stelle, N. 25; D. Sphinx, N. 25; Gestalten u Probleme d. rhein. Dichtung d. Gegenwart 25. H: Erwein Hülchrath (Pf.): Rheinlandnot, Die Leiden d. besf. Gebiete 23, 1.—16. T. •

Henniger, Karl, Volks- u. Jugendschr., Lehrer. Hannover, Steinriede 3. (Ahlemstedt, Kr. Alfeld $^{20}/_{6}$ 74.) H: Neues Wunderhorn 06, 4. A. 24; Alte liebe Lieder 08 I, 11 II, 12 III; Till Eulenspiegel 09; Robinson 11; Niedersachsen-Liederbuch 12; Haltet aus! 15; Andersens Märchen 19; Lederstrumpf, Onkel Toms Hütte, Sigismund Rüstig, Karl Scharnhorst, Waldläufer u. a. B. 20—22; Die letzten Tage von Pompeji 23; Niederdeutsche Volkssagen 25; Mit J. v. Harten: Niedersachsens Sagenborn 07 I, 09 II, 4. A. 22; Niedersächsische Volksmärchen u. Schwänk 08, 7.—11. T. 21; Schaffsteins Blaue Bändchen Nr. 1—163, 10—24; Hundert Schwänke u. Schelmenstreiche 10, 3. A. 24; Niedersächsische Erzählungen 12, 2. A. 22; 50 Sagen u. Schwänke aus Niedersachsen 13; Harzsagen 15; Aus Niedersachsens Märchenschatz 19, 2. A. 23. •

Hochgreve, Wilhelm, Natur-, Jagd-, Heimatschilderung, Schriftst., Rezitator (Redner des dtsch. Vortragsverbandes u. der Gesellschaft für Volksbildung). Goslar a. Harz, Am heiligen Grabe 10. (Osterwieck a. Harz $^{9}/_{11}$ 85.) B: Der lachende Wald 19, 6.—8. T. 21; Buntlaub 20; Im Jagdrevier 20, 24 II; D. Moorteufel 20; Bilder u. Klänge 21; Quell des Frohsinns 22; Dorfleute 22; Familie Borstig 24. •

Jacobshagen, Richard, Journalist, Hauptschriftl. Berlin W 35, Lützowstr. 87. (ebda $^{8}/_{1}$ 75.)

Klüß, Franz, Red. d. „Vorwärts". Berlin-Tempelhof, Kaiserkorso 102.

B: Terror 12; D. Aufstieg, Führer durch d. Gesch. d. deutschen Arbeiterbewegung 21, 3. A.; August Bebel 23. *

Köhler, Werner, Landeskunde, Volkskunde, heimatl. Kunst, Jugendbewegung, Reichsbeamter. Berlin-Neukölln, Boddinstr. 23 II. (Chemnitz $^{10}/_{10}$ 89) **B:** Brandenburgische Fahrten, I: Südwesten 21 = Deutsche Fahrten I, II: Südosten 23 = Deutsche Fahrten II; Rothenburg u. d. Taubertal (Fränkische Fahrten I 24) = Deutsche Fahrten III; Das Wandervogelbuch III 25; Das neue Paradies, Schriften zur Jugendbewegung I 25; Deutsche kirchliche Kunst 25; **H:** Der märkische Kalender. *

König, Willy (Wilm König), ASB., Heimatkunde, , , Kaufmann. Rauen, Bez. Potsdam, Marktstr. 24. (Berlin $^{18}/_{11}$ 87.) **H:** Deutsche Heimat (III) I 25. *

Kreidolf, Ernst. Bern, Seftigenstr. 10. ($^{6}/_{8}$ 63.) **B:** Blumenmärchen 98, n. Ausg. 20; Wiesenzwerge 00, n. Ausg. 22; Schwätzchen 00, n. Ausg. 21; Schlafende Bäume 99, n. Ausg. 22; Sommervögel 11, n. Ausg. 22; Gartentraum 18, n. Ausg. 22; Alpenblumenmärchen 21; Ein Wintermärchen 24.*

Lange, Eduard Maria, Religion, , Kritik, Dr. phil., Dr. rer. pol., Leiter d. Kunst- u. Bücherstube d. kath. Jugend. Düsseldorf, Klosterstr. 20 I. (Köln $^{8}/_{8}$ 95.) **B:** Wladimir Solowjew, e. Seelenschilderung 23.*

Langmann, Philipp, CC., Drama, Novellen. Wien XVIII, Anton-Frank-G. 6. (Brünn $^{8}/_{2}$ 62.) **B:** Arbeiterleben, Nn. 93; Realistische Erzählungen 95; Ein junger Mann, Nn. 95; Bartel Turaser, Dr. 97; Die vier Gewinner, Dr. 98; Verflogene Rufe, Nn. 99; Tedaldo, Dr. 99; Gertrud Anteeß, Dr. 00; Korporal Stöhr, Dr. 01; Die Herzmarke, Dr. 01; Gerwin, Dr. 04; Leben u. Musik, R. 04; Anna v. Ridell, Dr. 04; Wirkung d. Frau, Nn. 08; Prinzessin v. Trapezunt, Dr. 08; Statthalter v. Seeland, Dr. 11; Erlebnisse eines Wanderers, Nn. 11; Der Gerenus, Nn. 24; Ein fremder Mensch, Nn. 24. *

Lehmann-Haupt, Therese, geb. Haupt, , UP.-Gattin. Innsbruck, Schopfstr. 4 II l. (Posen $^{11}/_{2}$ 64.) **B:** Vier Weihnachtsbäume, Sz. 94; Wie Klein-Else das Christkind suchen ging, Weihn.-MDr. 97; D. häßliche junge Entlein, Dchtg. m. Musik; D. Musikschule, Sgsp. 03; Tre fontane u. a. Erzn. 03; Komm, es will lenzen, G. 10; Erlebnisse e. zwölfjähr. Knaben während d. armenischen Deportationen, aufgez. n. d. mündl. Ber. d. Knaben 21; Wie Klein-Else das Christkind suchen ging, MErz. 22.

Lüthge, Kurt, Musikschriftsteller Braunschweig, Lachmannstr. 8. (ebda $^{8}/_{10}$ 00.) **B:** Die deutsche Spieloper 24; Der Weg zur neuen Musik 25.

Macco, Hans, Dr. rer. pol. Berlin-Steglitz, Humboldtstr. 2. (Aachen $^{27}/_{8}$ 94.) **B:** D. Bauspekulation vor d. Kriege u. ihre Wirkung auf d. jetzige Zeit 21; D. Entwicklung d. Kalibergbaues unter dem Einfluß d. staatlichen Regelung 23.*

Mehlhose, Johannes, Dr. phil., Pfarrer, Hrsg. d. „Freien volkskirchlichen Korrespondenz". Schönfeld bei Großenhain. (Geithain $^{24}/_{6}$ 89.) **B:** Wertung von Leben u. Tod in der christlichen Weltanschauung 16; D. Zukunft d. evang. Kirche 17; Luther redivivus 17; D. Kirche als Kulturzentrum 18; Zum Ausbau d. kirchl. Finanzwirtschaft 20; Innere Widerstände 20; Kirchliche Journalistik 20; D. evangelische Gottesdienst als Kunstwerk 20; Unsere Perikopen 21; D. analytische Theologie als Weg zur Gesundung u. Neubelebung unsres religiösen Lebens 21; Paul de Lagarde als Prophet 21; Das Geheimnis der Person Jesu 22; D. Postversandgeschäft, hum. Sk. 22; D. Erbschaft, hum. Sk. 23; u. kleinere Artikel in Zeitungen u. Zeitschriften. *

Meyer, Waldemar, Prof. d. Musik. Berchtesgaden, Haus Bergheim-Schönau. (Berlin $^{4}/_{2}$ 53.) **B:** Aus einem Künstlerleben.

Möller, Heinrich, DB., Mitgl. d. Verb. dtscher. Musikkritiker, Dr. Naumburg a. S., Pfortastr. 39. (Breslau $^{1}/_{8}$ 76.) **H** bzw. **Ue:** Großstadtlyrik, Anth. 05; D. Lied d. Völker, e. Sammlung fremdl. Volksl. VI; Rimskij-Korsakoff: D. goldene Hahn; D. Mädchen v. Pskoff, Sadko, 100 Volkslieder; Mussorgskij: Boris Godunoff, Der Jahrmarkt v. Soroschintzi; u. a.

Neuffer, Hildegard (Neuffer-Stawenhagen), SDS. Weimar, Kurthstr. 18. (Greiz i. V. $^{3}/_{7}$ 66.) **B:** Märchenfäden 08, neueste A. 21; Kinderseelen 19, neueste A. 25; Neuffers Tierleben 21, neueste A. 24.

Paschke, Adolf, Balladen. Idyllen, Grotesken, , Wien, XVIII, Währingergürtel 13. **B:** Balladen u. Idyllen 24; Gedichte 25; Neue Balladen und Idyllen 25.

Perl, Carl Johann, **Ue:** F, , Kritik, Musikwissensch., Opernkritiker d. „Dresdner Neuesten Nachrichten". Dresden-Weißer Hirsch, Bismarckstr. 6. (Wien $^{14}/_{8}$ 91.)

Pflumm, Konrad, Roman, Novelle, Erzählung, , , StudR. Prüm, Eifel. (Wessingen, Hohenzollern $^{10}/_{8}$ 82.) **B:** Pius X. 03; Bunte Matten, G. 19.

Philipp, Frau Klara, Frauenfrage, soziale Frage, , Belletristik, Reichstagsabgeordnete. Karlsruhe, Hoffstr. 1. (ebda $^{11}/_{8}$ 77.) **B:** D. Gießbach, R. 24.

Predeek, Rudolf, Kunstschriftsteller, Dr. phil., Feuill.-Red. d. „Münsterischer Anzeiger". Münster i. W. ($^{3}/_{4}$ 86.) **B**: Kritik, Künstler u. Publikum 21; Merkwürdigkeiten der Gegenwart, kunstkritische Gänge 25; Das schöne Münsterland 25.

Prehn-Dewitz, Hanns, Roman, ✍, **W.** Schmalenbek i. Holst. ($^{22}/_{7}$ 85.) **B**: Marie Antoinette 13, 24; Mammonarchen 13, II; D. Kampf um Konstantinopel 15; D. Herr d. Stillen Meeres, R. 16; Schatten d. Seins, R. 16; D. Geschichte d. großen Revolutionen, Teil 1: D. französische Revolution 19; D. hamburgische Revolution 20.*

Salten, Alfred v., s. Baß, Alfred.

Schmücker, Else, Roman, Erzählung, OberSchulLehr. Oberhausen, Rhld., Industriestr. 61. ($^{16}/_{8}$ 92.) **B**: D. Friedenstal, R. f. reisende Menschen 22; Mauern, R. 23; D. goldene Strom, R. 24; Elisabeth, R. 24; D. Straße d. Unendlichen, Nn. 25. *

Sibbern, Henry, ○, ⚓. Seguin, Texas. Ständ. Adr. durch Forscherverl. Grote, Hannover, Körtingstr. 9. (Westrauderfehn, Ostfr. $^{5}/_{4}$ 74.) **B**: Athenais, Dr. 22; D. Sternburgs, Dr. 23; Gedichte 23.*

Spengemann, Christof, Kritik, ♌, Essay. Hannover, Voßstr. 23. ($^{18}/_{4}$ 77.) **B**: D. bildende Kunst im neuen Hannover 19; Kunst, Künstler, Publikum 19; Die Wahrheit über Anna Blume 20. **H**: Der Zweemann, Monatsblätter f. Dichtung u. Kunst 10/20.

Strube, Frau Marie Luise, verw. Wolfgang Kirchbach, geb. Becker (Pf. Marie Luise Becker), SDS., ○, ♆, ✓. Remscheid, Ottostr. 11. (Eberswalde $^{1}/_{12}$ 77.) **B**: Sonnenkinder, G. 01; Der Tanz 01, 2. A. 03; Kanalkinder, R. 05, 20. A. 13; D. Erben d. Babette Niebenschütz, R. 09, 2. A. 11; Fr. W. Karsten u. s. Enkel, R. 10, 12. A.; D. Wächter 11; Schlösser, Dichtgn. 11; D. Eiserne Ring, R. 12, 12. A.; D. Richter, Einakt. 12; D. Kinder d. Genies, R. 12. A.; Vom kleinen Mädchen, Jugendschr. 14; D. grüne Unterrock, R. 14, 2. A.; Ikarus, R. 20, 20. T.; Prinzessin Eselshaut, Jbr. 21; Das verschleuderte Erbe, R. 23. **H**: Begegnung mit Pan (Waldspiel v. Wolfgang Kirchbach u. Marie Luise Becker) 23; Bergische Märchen 24; Wein, R. v. Wolfg. Kirchbach.

Sturmfels, Wilhelm, Heimatforschung, Ortsnamenforschung, Lehrer i. R., Buchhändler. Rüsselsheim, Hessen, Frankfurter Str. 3. (Affolterbach i. Odenwald $^{5}/_{8}$ 65.) **B**: Ortsnamen Hessens, Etymol. Wörterbuch 02—10; Liebe Heimat, Heimatkundliche Aufsätze 16—25, Heft 7—10; Ortsnamen des Kreises Biedenkopf 23; Geographische Namen, Etymol. Wörterbuch 25. *

Wille, Bruno (vgl. Hauptalphabet). Ergänzung zu **B**: Phänomenalismus d. Hobbes 88; D. Tod 89; Leben ohne Gott 89; Beweise v. Dasein Gottes 90; Kirchl. Jugenderziehung 90; Sittl. Erziehung 90; D. Jugend 90/91 V; Lehrbuch f. d. Jugendunterricht freier Gemeinden: I 90 u. 00, II u. III 91 u. 04; Atheist. Sittlichkeit 92; Philosophie d. Befreiung durch d. reine Mittel 92 u. 94; Sibirien i. Preußen 96; Religion d. Freude 98; Einleitung zu Novalis' sämtlichen Werken 98.

Wocke, Helmut, ♆, Lit.✍, Volkskunde, Dr. phil. Liegnitz, Sofienstr. 14. (Breslau $^{10}/_{7}$ 90.) **B**: Artur Fitger 13; Hugo Salus 16; Eine Kriegsgabe deutscher Künstler 16; Schlesische Volkslieder 19; Beiträge zum Wörterbuch d. Soldatensprache 23 f.; Hermann Stehr, ein Bekenntnis 23; Briefe Rudolf Hildebrands 25; Auswahl aus R. Hildebrands Schriften 25; Felders Autobiographie 25. *

Wolzogen, Ernst Frhr. v. (Ergänzung zum Hauptalphabet). **B**: Um 13 Uhr in der Christnacht, Erz. 79, 6. A. 96; Immakulata, Erz. 81; Das Gastgeschenk d. Phantasie, Festsp. 82; Der letzte Zopf, Lsp. 84; G. Eliot 85; W. Collins 85; Die Mieter des Herrn Thaddäus 85; Heiteres u. Weiteres, N. 86, 4. A. 03; Basilla, R. 87; D. Kinder d. Exzellenz, R. 88; D. rote Franz, N. 88, 5. A. 00; D. tolle Komteß, R. 89 II; Er photographiert, Hum. 90; D. Kinder d. Exz., Lsp. (m. W. Schumann) 90; D. kühle Blonde, R. 91 II; Der Thronfolger, R. 92 II; Erlebtes, Erlauschtes u. Erlogenes, Nn. 92, 5. A. 05; Das Lumpengesindel, Dr. 92, 2. A. 02; Blau Blut, Romanreihe 92 III; Die Entgleisten, R. 93, 4. A. 05; Das gute Krokodil u. a. R., 2. A. 93; Daniela Weert, Sch. 94; Fahnenflucht, R. 94, 4. A. 95; Linksum kehrt! 1.—7. A. 95; Die Erbschleicherinnen, R. 95 II; Ecce Ego! R. 95, 3. A. 02; Die schwere Not, Dr. 96; Ein unbeschriebenes Blatt, Lsp. 96; Die Gloriahose, N. 97, 50. T. 10; D. Kraftmayr, R. 97; Unjammerwe, Lsp. 97; Gesch. von lieben, süßen Mädeln, N. 97, 6. A.; Von Peperl u. a. N. 97, 6.—12. T. 03; Das Wunderbare, N. 98, 2. A. 00. **Ue**: Sheridan, Der Nebenbuhler, Lsp. 75; Guide through the Music of the Nibelungs Ring; Don Quijote, Pr.-A. 83/84. **H**: Hans v. Schweinichens eigene Lebensbeschreibung 85, 2. A. 07; Münchhausen s. Kinder 10, 60. T.

Zerzer, Julius, ♆, Dr. phil., Prof. Linz a. D., Karl-Wiser Str. 8. (Mureck $^{4}/_{8}$ 89.) **B**: Kriegsmesse 14; D. Drama d. Landschaft 25. *

Übersicht nach Orten.

Aachen: Arens, Besser, Brüggemann, Fritz, Hermanns, Jancke, Mennicken, Schmitz, Schotte, Schwarz, Semper, Sickel.
Aalen i. Württ.: Reinöhl.
Aarau i. d. Schweiz: Fleiner.
Aarburg i. d. Schweiz: Bectschen, Büchli.
Abensberg i. N.-Bay.: Schwarz.
Achberg b. Lindau: Ziegler.
Adelinenhof (Post Schlachters bei Lindau i. Bay.:) Jacques.
Agnetendorf i. Riesengeb.: Hauptmann.
Agnuzzo-Lugano i. d. Schweiz: Ball, Hennings.
Ahlbeck a. d. Ostsee: Stiehler.
Ahlen i. Westf.: Schulte.
Ahrensburg i. Holst.: Friederici.
Alexandrien: Jacot Des Combes.
Allendorf a. d. Werra (Hessen-Nassau): Johannes.
Allenstein i. Ostpr.: Eichler, Gerlach, Klein.
Altaussee i. Steierm.: Karlweis, Wassermann.
Altenburg i. S.-A.: Eckardt, Glaß, Tauscher.
Altona a. d. Elbe: Frahm, Kett, Kinau, Krauß, Krieger, Kroth, Krüger, Langfurth, Marquardsen, Möller, Nissen, Obst, Niclassen, Niese, Schmitz, Schnackenberg, Schwindrazheim, Stapel, Vowinkel, Walsemann, Zoder.
Alt-Reddewitz a. Rügen: Worm.
Ambach a. Starnberg. See: Bonsels.
Amberg i. d. Oberpfalz: Ehrenkrook.
Amden, Kt. St. Gallen: Vetterli.
Ammerland a. Starnbg. See: Märker, Pocci.
Amsterdam: Mengelberg, Wilh.
Andernach a. Rh.: Antz.
Schloß **Anger b. Klausen i. Südtirol:** v. Wallpach zu Schwanenfeld.
Anklam: Düsterbrock, Eichhoff.
Annaberg i. Sa.: Neumann.
Annweiler i. d. Rheinpfalz: Culmann.
Ansbach: Probst.
Antonienhöhe bei Franzensbad: John.
Arendsee i. Mecl.: Schaeffer.
Argentinien: Zieschank.
Arlesheim b. Basel: Bernouilli.
Arnsberg i. Westf.: v. Gottschall.
Arnstadt-Arnshall: Vogelsberg.
Artern i. Thür.: Engelhardt.
Aschaffenburg: Becker, Brech, Hartmann, Matthes, Memminger, Schleußner.
Aschersleben: Wittmann.
Ascholding a. d. Isar: Serau.
Ascona i. d. Schweiz: Ludwig, v. d. Schulenburg, Segmüller.
Haus **Asel,** Post Herzhausen, **Kassel:** Reinwald.
Assisi i. Ital.: Joergensen.
Attenhofen b. Weißenhorn i. Schwaben: Hörmann.
Aue i. Erzgeb.: Sieber.
Auerbach a. d. Bergstr.: Bräuning-Oktavio.
Auerbach i. Hessen: Siebert, Werle, Zobel.
Augsburg: Brunner, Burk, Dickel, Euringer, Rebele, Thormann, Uebelacker, Windeck.
Bad **Aussee i. Steierm.:** Selle.
Aussig i. Böhm.: Kreibich, Mayer-Erner, Weyde.
Azien (Kr. Torgau): Meder.
Rittergut **Baara b. Schmolz:** Tempsky.
Bacharach a. Rh.: Nauck.
Baden i. Nied.-Österr.: v. Ehrhart.
Baden b. Wien: Anton, Band, Müller, Nabl, Schuldes.
Baden-Baden: Adelsberger, Beuttenmüller, Forbes-Mosse, Hesselbacher, Kissling, Maderno, Schultze-Münchow, B. Stern, J. Stern, Stilgebauer.
Badenweiler i. B.: Besold, Kolb.
Baltimore: Mencken.
Bamberg: Ament, Burkard, Dörfler, Bischer, Weber.
Barcelona: Panhuys.
Barlt i. Holstein: Frenssen.
Barmen: Fahrenkrog, Leithaeuser, Ommerborn, Stursberg.
Barth i. Pomm.: Gülzow.
Basel: Aretz, Bächtold, Baur, Coulin, Dussy, Egger, Flubacher, Frohnmeyer, Geering, Jost, Keller, Lang, Liebrich, Merian, Oettinger-Burckhardt, Schmitz, Siegfried, Stickelberger, Thommen, Ueberwasser, Vollmöller.
Bautzen: Arras, Willige, Zeibig.
Bayreuth: Chamberlain, Eggert-Bayreuth, Lochmüller, Raithel, Wagner, v. Wolzogen.
Bayrisch-Gmain b. Bad Reichenhall i. Ob.-Bay.: Haringer, Lux.
Bayrisch-Zell: Schönborn.
Beckenried a. Vierwaldst. See: Kaiser.
Bendorf a. Rh.: Kleinmann.
Benrath a. Rh.: Ernsthausen.
Bensberg b. Köln: Malzkorn.
Berchtesgaden: Engelhardt, Pissin.
Berge (Post Eichenberg, Bez. Kassel): Dittmer.
Bergedorf-Sande i. Holstein: Brüdt.
Bergedorf b. Hamburg: Benzmer.
Bergen auf Rügen: Baetke.

Bergisch-Gladbach: Schwann.
Bad Berka b. Weimar: Scheffer.
Berlepsch (Post Gertenbach, Bez. Kassel): v. Berlepsch.
Berlin: Abeling, Albrecht, Alfred, Alisat, Alsen, Angel, A. Apel, P. Apel, v. Arnim-Fredenwalde, Aschner, Auburtin, Auer. — Bab, Baeck, L. Band, B. Band, Barthel, E. Bäumer, G. Baumer, Baumgarten, Becker, Beckmann, Behl, Behrens, Beinert-Oberreich, Bender, Benn, Beradt, A. Berg, R. Berg, Berger, v. Berlin, Bernard, Bernauer, Bernhard, Bener, Bittlinger, Blaese, Blaß, Blen, Bliß, L. Bloch, P. Bloch, Blumenthal, Blüthgen, Boas, Bock, Böckler. H. Bohm, W. Böhm, F. Böhme, M. Böhme, Bohmer, v. Boehn, Bolte, Borchardt, Borchart, Bornstein, Bothmer, Böttcher, Böttger, v. Boetticher, Brachvogel, v. Brandis, H. Brandt, O. Brandt, J. Brann, C. Braun, Brendicke, Bronnen, Buchholtz, Buchow, Bud, Bünger, Bunsen, E. Burg, J. Burg, Burkhardt. — Cabanis, Caro, Cechini, Chop, Claß, Clobes, Conrad, Corinth, Corrinth, Cronbach, Cuno, Cusig. — Daubistel, D'ell Fiore, Dencker, Dettbarn, Deutsch, Dickinson-Wildberg, Dieckmann, Dietzenschmidt, Diez, Dix, Döblin, Doeblin, Domet, Döring, Dresler, Dreßler, G. Droescher, O. Droescher, Dukmeyer, Dülberg. — Edelscharf, Ehlers, Elias, Elsner, Elster, Emmel, Endres, F. Engel, G. Engel, C. Engel, Ertel, Espenhahn, Everth, Ewers. — Fabian, Faktor, Falk, Fauth, Fechter, Feilchenfeld, Feiner, Feldmann, Filchner, C. Fischer, E. Fischer, H. Fischer, Fittbogen, Fiachs, Flake, Fleischer, Forster, Franck, Frehsee, Frenzel, E. Frey, H. Frey, M. Frey, Freyhan, Friedeberger, Friedegg, Friedemann, Friedmann, Friedmann-Brook, Friedmann-Frederich, H. Friedrich, P. Friedrich, Frobenius, Frosch. — v. Gagern, Ganda, Gellrich, Gensichen, R. George, St. George, A. Gerhard, M. Gerhard, v. Gerlach, Geucke, Glaß, v. Gleichen-Rußwurm, Goldmann, H. Goldschmidt, B. Goldschmidt, K. Goldschmidt, Gopcevic, Görlich, v. Gottberg, Grabowsky, Gräner, Granzow, E. Grautoff, O. Grautoff, Gregori, Grève, Griebel, Gronemann, Großmann, Grothe (= Mahé), Grube, Grunwald, Gubalke, Gumpel, Gurk, Gutberlet, Guttmann. — Haack, Habermann, Hach, Hahn, Haller, Halm, Halluvy, Hamecher, Hamel, Hammon, Hansen, Haering, A. v. Hartmann, Ch Hartmann, Hasselberg, Heilborn, Heinatsch, C. Heine, S. Heine, Heise, Heller, Hercher, Herrmann, Herzog, Hessel, Hennen, Hildebrand, Hildebrandt, Hildenbrandt, Hilger, Hinneberg, A. Hirsch, J. Hirsch, F. Hirschfeld, M. Hirschfeld, Hoechstetter, Höcker, A. Hoffmann, C. Hoffmann, L. Hoffmann, P. Hoffmann, Holländer, v. Hollander, Holitscher, Holz, Holzbock, Homeyer, Hotzel, Hoetzsch, Hübsch, Hunold, Hurwicz, v. Huth. — Jacb, Jacob, Jaffé, Jahnke, Janke, Jaensch, v. Joachim, Jordan, Joseph, Juhre, Julien, Jünemann, Junk. — Kadelburg, Kahane, Kalisch, Kalischer, Kalkowska, Kaselofsky, Kastan, Kätzke, Kaufmann, Kaußler, Kellermann, Kessel, Kietz, Kinzel, Kircheisen, Kirstein, Kisch, Klaar, Klabund, Klatte, Kleefeld, Klein-Diepold, E. Klein, Kliche, Knopf, Köchling, Kochler, Kohrer, Kolbe, Kraemer, Krause-Görner, Kreidler, v. Kreusch, Krocker, Krome, Kronenberg, Krügel, Kügler, Kuhnigk, Kundius, Künneke, v. Kupffer, Kurth, Kyser. — B. Lachmann, J. Lachmann, Lamm, E. Landau, J. Landau, L. Landau, Landsberger, Lange, Langenscheidt, Langer, Laserstein, Lasker-Schüler, Latz, Lehmann, Lehmann-Rußbüldt, Lehnert, Leichentritt, Leuschner, Levin, Levy, Lewin, Lezius, Lichnowsky, Liebermann, Liebich, Linde-Walther, Linischmann, Loeb, Löffler, Lohmann, Lohre, Lorek, Lossow, Loewe, Loewenthal-Landegg, Ludwig, Lutz. — Magnus, Mahrholz, Mancke, Manheimer, Mannes, Manz, Marasse, Marcus, Marcuse, Martin, Matthes, A. Mayer, P. Mayer, Mehring, Meidner, Meißner, Meldner, Merbach, Merleker, Merzbach, Meurer, Meyer, Meyerfeld, A. Michaelson, H. Michaelion, M. Michaelson, Mohr, Moraht, Moersberger, Moses, Mosse, Moest, Mozkowski, Müffelmann, Mühlen-Schulte, Mühsam, F. Müller, v. Müller, Mysing. — Nacht, Nadel, v. Naso, v. Nathusius, Naumann, Neidhardt v. Gneisenau, Neidhart, Neumann-Hofer, Neunert, Nithack-Stahn, Noack, Nordhausen, Nossig. — Ochs, Odrowonsch-Wysocki, Oliven, Olsen, Osborn, Oschilewski, Oesteren, Osterrieth, Otten, Ottmann. — Paasch, Paul, Penzig, Perl, Pfannenstiel, Philipp, Picht, Pinner, Plath, Plothow, Pniower, Pohl, Polenske, Pollaczek, Portke, Preczang, Presber, Preuß. — Rachs, Radlauer, Rath, Rauscher, Ranzenhofer, Reckentin, Rehbinder, Reiche, Reimer, Reinhardt, Reinicke, Remling, Renner, Reiz, Reuter, Rexilius, Richter, Rippler, Rittelmeyer, Ritter, Robitschek, Rochl, Rohr, F. Rosen, v. Rosen, Rosenhagen, Rosner, Roth, M. Rothbarth, W. Rothbarth, Rubiner, Rump. — Sachse, Salinger, Salomon, Salter, Schade, Scharwenka, Scheff, Schellhas, H. Schilling, O. v. Schilling, Schillmann, Schirmacher, Schlad, Schlesinger, v. Schlieben, Schliepmann, Schloß, Schmalstich, Schmidl, F. Schmidt, H. Schmidt, L. Schmidt, P. Schmidt, G. Schneider, L. Schneider, Schoebel, Schönlank, Schotte, Schottmüller, Schrei-

ber, Schüching, Schulhoff-Hilzeimer, Schultz, Schultze, Schütze, Schwab, Schwantje, B. Schwarz, W. Schwarz, Schweriner, Schwinge, J. Seidel, P. Seidel, W. Seidel, Seiffert, Selchow, v. Selt, Sherwood, Siecke, Siegmund-Schultze, Siegroth, Siehr, Siking, Silbermann, Singer, Spanier, Spiero, Spierro, Spiro, Springer, Stadtler, Standke, Steiger, Stein, v. Stein, Stein-Landesmann, N. Steiner, R. Steiner, Steiner-Osten, Steglitz, Stieve, Stöber, Stoeckel, Stolzenberg, Storch, Storm, Stössinger, Strecker, Strelisker, Stresemann, Strobel, Stroh, Stromberg, Stucken, Stüntel, Süßmuth, v. Suttner, Szittya.—Tannenbaum, Taube, Telschow, Tempelten, Teutenberg, Tews, Theile, Thulke, Thurnwald, Toche-Mittler, Tomicich, Trettel, Triesch, Tzsched, Tummeley, **Turel**, Twardowski. — **Uhde**, Ullstein, **Ungar**, Urkull. — **Valy**, Vierath, Vollert. — **Walden**, Weber, Wegner, Weichert, Weigel, M. Weinberg, S. Weinberg, Weisfert, E. R. Weiß, E. Weiß, K. Weiß, Weitz, Wendler, Wendrin, Wiemer, Wien, Wiener-Braunsberg, Wieprecht, Wiese, Wilde, Wildermann, Willhain, Witte, Witting, Wittsack, Wolbe, Wolf, G. Wolff, H. Wolff, L. Wolff, M. Wolff, Th. Wolff, Wollschlaeger, Worm. — Zenz, Zickler, Zimmermann, Zippert, Zobel v. Zabelitz, F. v. Zobeltitz, H. v. Zobeltitz, Zurlinden, v. Zur Westen. **Baumschulenweg:** Erkelenz. **Blankenburg:** Kroll. **Bohnsdorf:** Horlemann. **Charlottenburg:** Abels, Ackerle, v. Altrock, Angermayer, Anker, Apel. — Barnewitz, Bars, Behne, Berger, Bie, Birkner, Blau, Blüher, Bohs, Brinkmann, Bulcke, Busch, v. Buttlar.—Charol, Courths, Cwondzinska, Czygan. — C. David, G. David. — Edel, Eloesser, Elzer, Ernest. — Fallenfeld, Fellinger, Flachsbart, v. Förster, Frank, Friedemann, Friedlaender, Frömmel, Frost, Frowein. — Gärtner, Gast, Giese, Gordon, Götz, Greiner, Groos, Grünbaum, Grusemann, Günther, Gysae. — Hammann, Häntzschel, Hard, Haese, Heidrich, Heinemann, Heinrich, Heißner, Henning, Herbst, Herzog, Hiemesch, G. Hildebrandt, P. Hildebrandt, M. Hildebrandt, Hillebrandt, Hirsch, Hobohm, Hobrecker, Hollaender, Hölzke, Homann, Horth, Horwitz, Huth, Hvan.— Jacobsohn, Jeep, Ihering, Ilgenstein, Isaacsohn. — A. Kappstein, Th. Kappstein, Karsch, Karsten, Kautsky, Kawerau, Kayser, Kern, Kersten, Kober, Krähe, Kreyer, Krickeberg, Kurzig.—Lenich, Leonhard, Leppmann, Lipp, Lubowski, Lüders, Luther. — Mackay, Mahn, Marcus, E. Menzel, W. Menzel, Menzel-Delassini, Mühsam, Müller-Jabusch, Müller-Rüdersdorf. — Neckarsulmer, Neckel, Nissen. — Oelkers, Oppeln-Bronikowski. — **Paarmann**, Paschelke, **Paul**, **Plaut**, v. Ploetz, Poppe, Pordes-Milo. — **Rapsilber**, Rehfisch, **Rennefeld**, **Reventlow**, H. Richter, M. Richter, W. Richter, Rogge, Rosenblum. — **Sachs**, Sarwey, Schacht, Schanzer, Schellberg, Schikowski, Schlesinger, Schöler, Schröder, Schroeder, Schultz, Schwiefert, Seidmann-Freud, Selten, A. Stamper, G. Stamper, H. Sturm, H. Sturm, R. Sturm. — Tiessen, Timpe, Toche-Mittler, Treuenfels, Tucholsky. — **Ury**. — **Voigt**, v. **Volkmann**, Volland. — **Weddigen**, Wendriner, **Wentzel**, Wigand, **Wilhelm**, Wirth, **Wittner**, Wolff. — **Zeeck**, Zeitlin, Zepler, **Ziel**, Zimmermann, Zucker, Zwenger. **Dahlem:** Altman, Christians, Fulda, **Füllkrug**, Gigler, Hirschberg, **Kohtz**, **Krack**, Pechel, v. Zwehl. **Friedenau:** Altmann, H. Amelung, W. Amelung, **Anwand**, Arsen, Bamberger, **Bauer**, **Berstl**, Bohm, Bossin, Böttger, **Brennert**, Daffner, **Decker**, Diesch, Draheim, **Dreyhaus**, Dumcke, Düsel, Ebon, Edler v. Eserepy, Engelhardt, Farkas, Felix, Frene, Funke, Goldstein, Goering, Graetzer, Gutmann, Hamann, Haensel, A. Hartmann, W. Hartmann, Heilborn, Herrmann, Hesse, Heuß, Hiller, E. Hoffmann, K. Hoffmann, Jessel, Jockisch, Katz, Kluge, Köppen, Krebs, Kroepelin, Kuhn, **Kullnick**, Lorenz, Lothar, Marschan, Mauermann, Maulbecker, Méville, Mühling, Regelein, Reubner, Neumann-Jödemann, Neuner, Nörenberg, Ohauist, v. Oertzel, Paalzow, Paetel, Philipsohn, Rein, Riese, Rosenhayn, Ruest, Schendell, E. Schmidt, O. Schmidt, Schrott-Fiechtl, Schubert, **Skowronnek**, Sommerfeld, Stenglin, Sturtevant, Taufstein, Thimme, Weigelt, Weiß, **Wendel**, Wendlandt, Wentscher, Wintzer, Wohlbrück-Wendland, J. Zunk, P. Zunk. **Friedrichsfelde:** v. Borgstede, Gurski, Niedlich. **Friedrichshagen:** Spohr, Weidner. **Frohnau:** Dahlke, Lebius. **Grünau:** Gutkind, Mürell. **Grunewald:** Rob. Austerlitz, Rose Austerlitz, Becker, Bieber, Breithaupt, Burdach, Davidsohn, Diestel, Eberdt, Epstein, Fedorn, Gumpert, v. Harbou, Harden, Harlan, Heilmann, Helmolt, Hirschberg, Hirschstein, Jung, **Karsten**, Kerr, Klein, Kohut, Langen, Linden, Meyer, Meyer-Förster, Münzer, Petersen, Reko, Rittershaus, Rohrbach, Scheffauer, Scheffler, Schmidt, Schwabacher-Bleichröder, Simon, Sommert, Sudermann, v. Tzschirner-Tzschirne, Voß, **Zander**, Zürn. **Halensee:** Baerwald, **Broh**, Dava, Fischmann, Friedlaender, **Goetz**, Hamburger, Hochdorf, Alice Jadassohn, Alex. Jadassohn, Jellinek, **Karstädt**, Kelchner, Kern, **Kramer**, **Land**, Langer, Loerke, Malkowsky, **Mann**, **Marschalk**, Massow, Pinthus, **Prels**, **Ritter**, **Russak**, Salomon, **Schmidkunz**, **Schnell-**

lert, Selden-Goth, Snaga, Stecher, A. Torau, M. Torau, v. Trotha, Wauer, H. Wolfradt, W. Wolfradt, Zorlig. **Hermsdorf:** Franke, Fritz, Haustein, Knauft. Schumacher. **Hohenschönhausen:** Kurth. **Johannistal:** Weise. **Karlshorst:** Lindemann, Oehmke, Roß, Sergel. **Kaulsdorf:** Planitz. **Köpenick:** Oldendorff, Silberschmidt-Uhlenhorst. **Lankwitz:** Berg: Martens, Reich, Stempel. **Lichtenrade:** v. Borgstede, Schoch, Succo. **Lichterfelde:** Beste, Biehler-Buchensee, Cleinow, Dennert, Dombrowski, Enskat, Eppstein, Flemming, Fuchs, Gast, Georg, Groesch, Günther, Haertel, Heinzmann, Heymer, Hollander-Loisow, Jacobsohn-Lask, Jezower, Jungnickel, Kekulé von Stradonitz, Kohlenegg, Kreutzer, Krische, Kruse, Kück, Ladewig, Liebau, Linde, Lindenberg, Lohr, Markwitz, Maurenbrecher, Michel, Moeller van den Bruck, Nonnemann, Otto, Peschkau, Pochhammer, Pretzel, Putz, Roloff, Roeseler, Sachsthal, Salzer, Schnippel, Schoepp, Schulze, Schütte, Stauff, Streicher, Tyndall, v. Waldeyer-Hartz, Warnken, Wesse, v. Winterfeld, Zapp, Zillmann. **Mahlsdorf:** Klausnitz. **Neukölln:** Agahd, Daske, Dautschat, Ghureck, Hering, Jansen, Mahlke, Mappes, Michaelis, Ritterfeldt, Roepke, Schick, Schweitzer, Smekal, Vetter, Westphal, Zwetz. **Niederschönhausen:** Badermann, Treuter-Cohen, Wölfert. **Nikolassee:** Bondy, Croner, Groth, Günther, Güterbock, Harrwitz, Jacobs, Roquette, Schmitt, Stäcker. **Pankow:** Aurich, Elsner, Heß, Hildebrant, Kahle, Lüdtke, Merten, Meyer, Reinhold, Rudloff, Volz. **Reinickendorf-West:** Flemming. **Schlachtensee:** Albrecht, Böttcher, Graeser, Hassenkamp, Meier-Graefe, Roland, Schönfeld, Schwaner, Sochaczewer, Strauß. **Schmargendorf:** Breitner, Lüdtke, Müller, Schering, Unterweger. **Schöneberg:** Altenberg, Birnbaum, Bovenschen, Daun, Delbrück, Donath, Felke, Frankl, Friedrichs, Fröschel, Graetzer, Hahn, Herrmann, Heß, v. d. Heyde, J. v. Hülsen, H. v. Hülsen, Junger, Kaldewen, Kliemke, Klings, Knatz, Kochmann, Krafft, Kühn, Kuhn-Foelix, Kukol, Leutz, Loewenthal, Lutz, Mahnke, Prilipp, Rücken, Rodemann, Schaffner, Schanz, E. Schmidt, C. Schmidt, Schulz, Selten, Semerau, Soll, Springer, Sternaux, Straßburger, Taube, Thelemann, Tovote, Weinberg, Weßner, Wychgram, Zeidler, Zickel, Zschorlich. **Spandau:** Boehm, Galle. Kuntz, Roßmann, Schulte, Wieser. **Steglitz:** Benzmann, Berendt, Bertram, Beyer, Buchhorn, Burda, Carel, Collin, Consentius, Cremer, Diercks, Dietze, Drahn, Droop, Eggersdorf, Escher, Ewert, v. Eynern, Frenz, Genthe, Gerbrandt, Gern, Goldbaum, Goeres, Groeger, Groll, Groß, Haas, Hagedorn, Hardt, Hauff, Heichen, Hensel, Hermes, Hermann, Herzog, Hotop, Janke, Jsolani, Martha Kempner-Hochstädt, Max Kempner-Hochstädt, Klenz, Kluge, Knudsen, Koppin, Krauß, Kubsch, v. Kuhl, v. d. Lancken, Lebebe, Marten, Müller-Steglitz, Ost, Pappritz, Paulsen, F. Paulsen, Püttmann, Quehl, Riem, Rothhardt, Scherek, Schickele, Schmidt-Helling. Schmitz, Schönhoff, Schüler, Schulz, Schwaiger, Seler-Sachs, Servaes, Sohnrey, J. Sonntag, E. Sonntag, Staudte, Stein, Sternberg, Tiedje, Wegner, Wenke, Westheim, Wolff-Beckh, v. Wussow. **Südende:** Alpers, Aram, Grabein, v. Holten, Jahn, Neumann, Porstmann, G. Schade, J. Schade, W. Schade, Schlaikjer, Stramm, Thürnau. **Tegel:** Gebhardt, Lange, v. Sydow. **Tempelhof:** Arnold, Bratter, Foerster, Ganske, Gaetschenberger, Gaulke, Kühn, Neumann, Nissen, Quauter, Stinde, Zimmermann. **Treptow:** Archenhold, Köpp. **Wannsee:** Pallat, Progen. **Weißensee:** Lieske, Tressel, Zillmann. **Westend:** Buk, Kapp, Keßler, Landau, Roethe, Schreiber-Krieger, Thies, Zepler. **Wilhelmshagen:** Brand, Kohlhund. **Wilmersdorf:** Albu, v. Arnim, Aßmus, Barchan, Becce, Beck, Beissel, Bergengruen, Bergmann, Bethge, Beversdorff, Borsdorff, Burchardt, Cahn-Speyer, Cohn, Conring, Däubler, Döscher, Drach, Driesmans, v. Eelking, Einstein, Elkan, Falb, Fenger, Fischer, Frankfurter, Frohberg-Janssen, Fürst, v. Gebhardt, Gellert, Georgi, Gottheiner, Gruber, Halle, Hamburger, Harder, Harzen-Müller, Heilbron, Henschel vom Hain, Herold, Hiller, Hirschberg, J. Höffner, K. Höffner, Jäger, Jolowicz, Kayser, Kiehr, Kienzl, Klippel, Korn, Lasker, Leutwein, Lichtenstein, Lilienthal, Löwis of Menar, Manes, Maertin, Marcus, Marx, Matthias, May, Meinhard, Meißner, Merzenich, A. Meyer, J. Meyer, M. Meyer, Mohrhenn, Müller-Doering, Nentwich, Nestriepke, Okonkowski, A. Otto, H. Otto, Pastor, A. Pfemfert, F. Pfemfert, Pirchan, Pomme, Porikky, Reif, Renner, Riebicke, Rohne, Roseen, Rothe, Rowe, Rumpel, Sandrock, Saenger, Saß, Schmidt, Schnitzer, Schuster, Schwarzschild, Seelmann, Siewert, Sinn, Spael, Splettstößer, Stahl, Steinitz, Theilhaber, Urgiß, Vogel, Waghalter, v. Walter, Walter v. d. Bleek, Weber-Robine, Weiglin, Weißmann, Werner, Wiegler, Wolfenstein, F. Wolff, M. Wolff, Wunderlich-Dornblüth. **Wittenau:** Hildebrandt. **Zehlendorf:** Braun, Braun-Vogelstein, Cohn, Dominik, Fuchs, Gomoll, Hart, Kunzendorf, Lademann, Lerche, Liersemann, Maußner, v. Molo, Neuburger, Ostwald, Quade, Ratzka-Wendler, Reh-

heim, Reinecke, Ruhkopf, Schlüter, Schmidt, Silbergleit, Speyer, Stern-Rubarth, Südekum, Tetzel, C. Viebig, E. Viebig, Wasner, Wilde, Zimmer. **Zehlendorf-Mitte:** Bloch. **Zehlendorf-West:** Baum, Kaun, Knoblauch, Rasenberger-Koch, Tetzlaf, Troian.

Bern: Bloesch, Bühler, Chapuis, Dietiker, A. Fankhauser, G. Fankhauser, v. Greyerz, Hügli, Jegerlehner, Küffer, Martí, Mayne, Moos, Morf, Reitz, Renker, Rhyn, Schiebel, Sutermeister, Walser, Weilenmann, Wirz.

Bernburg i. Anh.: Siebert.

Bernried, i. Ob.-Bay.: Liebig.

Bad Bertrich i. Rheinprov.: Elert.

Besenhorst a. d. Elbe: Zimmer.

Bessenich b. Köln: Seidenfaden.

Betang-Sulgen i. Schweiz: Brüllmann.

Bettenburg b. Hofheim i. Unterfranken: Rolfs.

Beuron, Hohenzollern: Kranich, Berlade.

Beuthen, Ob.-Schles.: Reinelt, Reinke.

Bichl i. Ob.-Bay.: v. Guenther, Schieder.

Bielefeld: Fischer, Hausknecht, Havemann, Mausolf, Metz, Nacken, Potthoff, Seiler.

Bielitz i. Polen: Brüll.

Biendorf i. Anh.: Malo.

Bienenmühle i. Sa.: Schneider.

Bihać i. Bosnien: Sieber.

Bilin i. Böhmen: Köhler.

Binau a. Neckar: Buddensieg.

Bingen a. Rh.: Schmitt.

Binningen b. Basel: Knuchel.

Binz auf Rügen: Hoffmann, Sieglerschmidt.

Birk-Inger i. Rhld.: Schwamborn.

Birkenstein, i. Ob.-Bay.: Haindl.

Birkenwerder b. Berlin: Buchner.

Bitterfeld: Werner.

Bad Blankenburg i. Thür. Wald: Consten.

Blankenburg a. Harz: Mollenhauer.

Blankenese i. Holst.: Ey, Klutmann, Mendelssohn-Bartholdy, Popert, Semper.

Blankenhain i. Thür.: Hegeler.

Blankenstein i. Sa.: Ranft.

Blaricum i. Holland: Valet.

Blumenthal-Hannover: Dyl.

Bochum i. Westf.: Arns, Asanger, Kuchenbuch, Stemmer.

Boswa i. Sa.: Schmidt.

Bockwitz (Kr. Liebenwerder): Wesner.

Boden b. Radeburg (Bez. Dresden).: Krause-Seifert.

Böhmisch-Leipa: Münzberger.

Boltenhain i. Schles.: Sommer.

Bolligen b. Bern: Wagner.

Bönigen a. Brienzer See: Kurz.

Bonn: Berg, Bodewig, Brandt, Cardauns, Cohn, Dünwald, Enders, Eschelbach, Franke, Gothe, Holstein, Holzhausen, Huonder, Loevenich, Muckermann, Roellig, Schmitz, Schüller, Spitzer, Walzel, Worringer.

Bonndorf i. Schwarzwald: Rieder.

Bonnschlößl, Bernau i. Ob.-Bay.: Bonn.

Bonrepos b. Lissa a. E.: Schubin.

Borby b. Eckernförde: K. Fack, L. Fack, Lehmann.

Borgsdorf b. Berlin: Schönhoff.

Borna b. Leipzig: Reuschle.

Bornim i. d. Mark: Engel.

Bottmingen b. Basel: Steiner.

Bottrop i. Westf.: Schönlank.

Bournabad b. Smyrna i. Kl.-Asien: Horn.

Bovenden b. Göttingen: Gierke.

Bozen: Görlich, Luchner, Oberkofler, Richter, Rudl, Wolff.

Bramfeld b. Hamburg: Boeck.

Brandenburg a. d. Havel: Brodhun, Wolff.

Braunau a. Inn i. Ob.-Öst.: v. Hammerstein-Gaurod.

Braunschweig: Bause, Borch, Buchmann, Bücking, Bünger, Crasemann, Diedicke, Eggersglüß, Finke-Bülter, Franck, Gieselberg, Holzmann, Jordan, Jürgens, Keilitz, Köhler, Meyer, Rohmann, Thielemann, Uhden, Voigt-Diederichs, Voß, Wrede.

Bregenz i. Vorarlberg: Feurstein, Koch, Nägele.

Breitenhain b. Schweidnitz i. Schles.: Jedrzejewski.

Breitenstein a. Südbahn: Werfel.

Bremen: Ahues, Arens, Bätjer, Bode, Cordes, Einstmann, Felden, Gansberg, Garde, Hartwich, Hellmers, Jacobsdötter, Kipp, Klamp, Koch, Lerbs, Lindemann, Manns, Milau, Neurath, Reuter, Schaer, H. Scharrelmann, W. Scharrelmann, Schröder, Stempel, Ströver, Susemihl-Gildemeister, Tardel, Victor, Waldmann, Weichberger, Wiegand.

Bremerhaven: Peine, Schipper.

Breslau: M. Barsch, P. Barsch, Baumbach-Holle, Bettauer, Biberfeld, Bischoff, Bitzka, Castelle, Dahn, Dannegger, Dedo, Erben, Falkenhausen, Feige, Freund, Gnerich, Greggersen, v. Grumbkow, Hallener, Handuf, Herold, Hirt, Hoffmann, Jakubczik, Janoske, John, Keller, Kempner, Kiefer-Steffe, Knötel, Krause, Kretschmer, Kubczak, Kühnau, Kühnel, Kühnemann, Lichtenstein, Lippa, Loewn, Maris, Meyer, Michalik, Muschler, Nieborowski, Riesel-Lessenthin, Oberdieck, Oehlke, Olbrich, Peiser, Pezold, Peukert, Pohlidal, Reisiger, Reissert, Rentz, Riesenfeld, Rose, Rose, Salinger Schelitha, E. Schlesinger, O. Schlesinger, R. Schlesinger, Schücking, Strepel,

Speil, Stein, Stieler-Marſhall, Streibel, Suchland, Tugendhat, Ulitz, Unger, Weiß, Wendriner, Wilda, Wittig, Wolff.

Brettin b. Genthin (Bez. Magdeburg): v. Bonin.

Brieg i. Schleſ.: Michler, Rudorff.

Briesen b. Dux i. Tſchechoſlowakei: Damszky.

Brixen i. Südtirol: Groener.

Broich b. Weingarten i. Rhld.: Mallinckrodt.

Bruchſal: Michaeli, Raif.

Bruck b. München: Blaich.

Bruck a. Mur i. Steierm.: Bienenſtein, Zwerger.

Brühl b. Köln i. Rhld.: Bonitz, Kley.

Brünlos b. Thalheim i. Sa.: C. Küchler, O. Küchler.

Brünn i. Tſchechoſl.: Fiſchel, Giugno, Heidenreich, Klobučar, Kreisler, Mraſek, Neumann, Plawina, Reichmann, Soffé, Soukup, Vallazza, Weiß, Zeiſel.

Brunshaupten: Schreiber.

Brunswarden b. Rodenkirchen: Rogge.

Buch i. Vorarlberg: Lutz.

Buchenau (Poſt Zwieſel, Bayer. Wald): Winkler.

Buchenbach i. Baden: Chriſtianſen.

Buchſchlag i. Heſſen: Binding.

Bückeburg i. Schaumburg-Lippe: Holſt.

Budapeſt: Donnebaum, Fligl, Nitſch, Roda Roda, Schönmann, Singer.

Budweis i. Böhmen: Leppa, Reitterer, Schacherl.

Buenos-Aires: Haas, Jeruſalem-Kotányi, Mirau.

Buer i. Weſtf.: Wohlgemuth.

Bullet ſur Yverdon i. d. Schweiz: Blatzhoff-Lejeune.

Bühlertal i. Baden: Booz.

Bümplitz-Bern: Loosli.

Burg i. Dithm: Kruſe.

Burgdorf: Stein.

Burgſtädt i. Sa.: Roſe.

Burladingen i. Hohenzollern: Buhl-Baur.

Bürſerberg b. Bludenz i. Vorarlberg: Flaig.

Butzbach i. Heſſen: Werner.

Cademario-Lugano: Liebau.

Calcar a. Niederrh.: Kuypers.

Cannſtatt i. Württ.: Borch-Arnold, Hegele, Hummel, Lämmle, Schmückle.

Caracas i. Venezuela: Herrmann.

Caſtaſegna, Graubünden i. d. Schw.: Garbald.

Celle: Fueß, Kempin, Reimerdes, Weltzien.

Chambéry, Savoie: Trabold.

Chemnitz: Böttcher, Dreßler, Göckeritz, Heerdegen, Maushagen, Möbius, Reuß, Roſt, Soergel, Thiele, Thörner, Wagenknecht, Wenzel.

Chicago-Berwyn, Ills. U. S. A.: Ilgen.

Chorin i. Uk.: Dietert.

Chur i. d. Schweiz: Aellen, Attenhofer, Hügli, Silveſter.

Cleve a. Niederrhein: Becker, Engel Schunck.

Cochem a. Moſel: v. Lauff.

Colonnowska (Kr. Gr.-Strehlitz): Scodrok.

Corbach i. Waldeck: Blachetta.

Corbett-Oregon: Floß.

Cöthen i. Anh.: Krauſe-Kopſel.

Crailsheim i. Württ.: Müller.

Cranz i. Oſtpr.: Bruſt.

Cronau (Kr. Löbau i. Oſtpr.): Bohrke.

Croſſen a. d. Elſter: Heyking.

Croſſen a. d. Mulde: Niemann.

Cunnersdorf i. Rieſengebirge: Fiſcher.

Curhaven: Heiſe.

Dachau b. München: Blumtritt, Bornſtein, Gottſchalk, Vriesländer.

Dalldorf b. Berlin: Blenken.

Danzig: Baranowski, Bechler, Brauſewetter, Domansky, Kammerer, Lehmann, Mankowski, Meyer, Ober, Rhaue, Selke. **Langfuhr**: Mahlau, Omankowski.

Darmſtadt: Bader, Becker, Berger, Bergmann, Bräuning-Oktavio, Büchner, Corwegh, Diehl, Eckel, Edſchmid, H. Eſſelborn, Eſſelborn, K. Eſſelborn, Hardenberg, Hollatz, Jenſen, Kenſerling, Koch, Krämer, Liſt, Michel, Müller, Obenauer, Peterſen, Pfeiffer, Queſſel, Reichl, Schiebelhuth, Schneider, Schuchardt, Schweter, Strecker, Streeſe, Theiß, Walther.

Darshofen: Benz.

Davos: Bührer, Thommen.

Deggendorf i. Bay.: Jäger.

Deinſtedt b. Bremervörde: Grimm.

Delitzſch i. d. Prov. Sachſ.: Marheine, Reulecke.

Delsberg: Wenger.

Demmin: Eichblatt.

Denzlingen i. Bad.: Raupp.

Deſſau i. Anh.: Blachny, v. Grote, Körner, Liebiſch, Liebmann, Reinhard, Rücker, Seidl, Spielmeyer, Trübe, Zeller.

Detmold: v. Esbach, Noltſch, B. Oeſterhaus, W. Oeſterhaus.

Pfr. Dettlingen i. Hohenzollern: Herz

Deutſch-Eylau: Wilm.

Deutſch-Krone: Schauwecker.

Deutſch-Liſſa i. Schleſ.: Nagel.

Dieburg i. Heſſ.: Becker.

Dieſſen a. Ammerſee: Schröder.

Dietfurt a. A.: Dotzler.
Dietikon (Kt. Zürich): Vogel.
Diez a. d. Lahn: Wissenbach.
Dinkelsbühl i. Bay.: A. Francé, R. Francé, Gorsleben.
Dinker (Kr. Soest): Stein.
Dippoldiswalde i. Sa.: Sturm.
Disentis i. d. Schweiz: Carnot, Hardegger, Zurkinden.
Ditterswind i. Ufr.: v. Gersdorff.
Schloß Divak i. Mähren: Levetzow.
Döbeln i. Sa.: Schmidt.
Doberan i. Mecl.: Winand-Riemann.
Dölau b. Halle a. S.: Linden.
Donnershag b. Sontra i. Hessen: Hunkel-Lenné.
Dornach i. d. Schweiz: Steffen.
Dornburg a. S.: Hoechstetter, Stave.
Dorow b. Regenwalde i. Pomm.: v. Oertzen.
Dorpat i. Estland: v. Glasenapp, Gruehn, Hunnius, v. Mahdell, Schmied-Kowarzik.
Dörrberg b. Gräfenroda i. Thür.: Dinter.
Dortmund: v. d. Briele, Mielert, Prümer, Risse, Rothe, Sartori, Schücking, Schulz, Uhlmann-Bixterheide.
Dottingen i. Br.: Ebell.
Dramburg: Fries.
Dresden: Adler, Albert, G. Aretz, P. Aretz, Bandmann, Bajsenge, Bernhardt, Beyer, Blanckmeister, Boßhart, Braun, Erler, Gabelentz, Grötzsch, Gurlitt, Hahnewald, Haenel, Hasenclever, Hoffmann, Hofstaetter, Jahn, Irrgang, Kade, Köhler, Kreisel, Kummer, Lehmann-Osten, E. Mueller, R. Müller, Neumann, Nitsch, F. Oertel, O. Oertel, Reichelt, Renker, Ressel, Reuschel, Roth, Rürleben, Schmidt, Schmitz, Schüßinger, Sebaldt, Semmig, Senfert, Silling, Söhle, Stadelmann, Stecher, Stein, Steinkopf, Tamme, Thiergen, Vanselow, Warmuth, J. F. Wolff, K. Wolff, Woermann, Wulffen, Würfert, Zerkaulen. **Dresden-A.**: Abshagen, Altschul, Bake, Brandt, Engert, Enkling, Fischer, Francke, Fritsche, Gaehde, Geißler, Giesecke, Gottschalch, Graefe, Hoeffner, Horschik, Just, Kirsten, Kohler, Haußen, Krause, Leinert, Le Mang, Lerch, Leufen, Metelmann, Moewig, Pego, Plazbecker, Poschl, Purlitz, O. Schmid, P. F. Schmidt, H. Schumann, W. Schumann, Schurig, Schwangart, Schwar. Sorgenfrei, Teßmer, Thiele, Wengersky, F. Zimmermann, M. R. Zimmermann, Zschalig. **Dresden-N.**: Albert, Block, Doenges, Dreßler, Eicke, Elb, Enderlein, Finderisen, Hartmann, Hecker, Herrlein, Neumann, Steglich, Ullmann, Zoege von Manteuffel. **Blasewitz**: Benndorf, Bohmer, Hübner, H. Minden, M. Minden, Schumann, Svemann, Wallner. **Bühlau**: Lotting, Springer. **Cossebaude**: H. Meschwitz, R. Meschwitz. **Gorbitz**: Schuchardt. **Gruna**: Judeich. **Hellerau**: Adler, Gärtner, Gerlach. Schnack, Steiger, Tanzmann. **Klotzsche**: Rheiner, Schilling, v. Schlieben. **Klotzsche-Königswald**: Harlfinger. **Kötzschenbroda**: Sedding. **Laubegast**: Promber. **Leubnitz-Neuostra**: Fischer. **Leutewitz**: Langer. **Loschwitz**: Brod, Geißler, Kneschke, A. Kunde, J. Kunde, Walther. **Mobschatz**: Pleißner. **Niederlößnitz**: Stiller, Zimmer. **Niedersedlitz**: Clausnitzer, Petzoldt. **Oberrochwitz**: Bucher-Hagemann. **Pirna**: Rösler. **Radebeul**: Freudenberg, Schmid. **Strehlen**: v. Reitzenstein, Rosenfeld. **Striesen**: Lampe, Wallner-Thurm. **Tolkewitz**: Kaergel. **Wachwitz**: Heubner, Singer, **Weißer Hirsch**: Böttcher, Lachmann, A. Trenkler, E. Trenkler, Trützschler von Falkenstein. **Zschachwitz**: Jühling.
Drevenack b. Wesel: Bodemühl.
Düdingen b. Freiburg (Schw.): Nadler.
Duisburg: Bresser, Ebel-Marbach, Fischer, Makowski, Nieten, Norufchat.
Durach: Offner.
Düren i. Rhld.: Horn, **Küren, Lennarz**, Rademaker, Schregel.
Bad **Dürkheim**: Weitzel.
Düsseldorf: Baur, Beckhaus, **Bruchhaus**, Brülle, Denninger, Doerles-Boppard, Duncker, Ewers, v. Gottberg, Grünfeld, v. Hatzfeld, Haupt, Herold, Heynicke, Hülter, Janson, **Kamlah, Keim**, Koch, **Krane**, Lehmann, Lichtenberg-Küllertz, Lux, Mai, Meyer-Eckhardt, Niessen-Deiters, Otto, Pigni, Pontzen, Rademacher, Ritter, Schwarz, Stolz, Ströter, Thiemann, Torenburg, Uzarski, Weismüller, Wolf, Worm. **Gerresheim**: Müller-Schlösser. **Grafenberg**: Gröhe, Weiskirch. **Oberkassel**: Kranz. **Rath**: Bartmann, Borckenhagen. **Ratingen**: Mertens. **Reisholz**: Düweke. **Werften**: Röttger.
Dützen i. W.: Adolf.
Ebenhausen i. Ob.-Bay.: Freimark, Langewiesche.
Eberbach a. N.: **Himmelstein.**
Ebersbach i. Sa.: **Hesse.**
Ebersberg i. d. Rhön: Burghardt.
Eberswalde: Jobst, Otto, Schaeffer, Schmidt, v. Winterfeld.
Ebnet, Amt Freiburg i. Br.: Kotzde.
Ebsdorf (Bez. Kassel): Frohwein.
Eckernförde: Lehmann.
Edingen b. Mannheim: Ott.
Edlach bei Reichenau i. Niederösterr.: Frey.
Eger i. Böhm.: Bergmann, **Reif.**
Eggenberg b. Graz: Rosenberg.
Egmond, Holl.: Krauß.
Eichwalde, (Kr. Teltow): Schwan.
Eilenburg: Uhlemann.

Eisenach: Bickhardt, Böttcher, Geißler, Greiner, Höfer, Hünerbein, Platzer, Preuß, Schmiedel, Schumm, Stelljes, Wünscher.
Eisleben: Lotze.
Elberfeld: Boeddinghaus, Brey, Hanko, Kerst, Limprecht, Reich, Schell, Schmidt, Schröder, Schulze, Söhngen, Wiegerhaus.
Elbing i. Westpr.: Altkirch, Greiser, Herzog-Toms, v. Holst.
Elgersburg i. Thür.: Schellenberg.
Ellwangen a. J. i. Württ.: Stirner, Weller.
Elman b. Klais i. Ob.-Bay.: Müller.
Elmshorn i. Holst.: Behrens, Ehlers.
Elsau (Kt. Zürich): Rubli.
Emmendingen i. Bad.: Rothmund.
Emmerich i. d. Rheinprov.: Broering, Goebel, Mönnichs, Richstätter.
Engelberg i. Ob.-Schweiz: Heß.
Erfurt: Alt, Bähr, Cohn, Freudenthal, Haase, Haupt, Idenhoff, Juna-Reinisch, Karwath, Nuernberg, Sadée, Schröer, Selpp, Seitzinger, Suchler.
Erlangen i. Bay.: Gengler, Schmidt, Stelzner.
Ermatingen a. Untersee i. d. Schweiz: Henck.
Eschweiler i. Rhld.: Bündgens.
Essen: Baumgard, Beckmann, Cremers, Cunz, Faßbinder, Fellmann, Hebrich, Stolzenburg, Wegener, Wieprecht.
Borbeck: Feiten.
Essendorf b. Biebrach: Vögele.
Eßlingen a. N.: Schrempf.
Etsdorf b. Freihöls i. d. Oberpfalz: Zoller.
Ettlingen i. Baden: Boehm, Potyka.
Euskirchen: Decker.
Eutin i. Holstein: Timmen.
Faurndau-Göppingen: Schloz.
Fechenheim-Mainkur (Kr. Hanau a. M.): Geisow, Ziegler.
Feldafing a. Starnberger See i. Ob.-Bay.: Bonn, Czibulka, Frank, Speyer.
Feldbach (Kt. Zürich): Frey.
Feldkirch i. Vorarlberg: David, Hopfner, Svensson.
Fessenheim i. Bay.: Meyer-Erlach.
Festenburg i. Steierm.: Kernstock.
Fetan i. Engadin: Camenisch.
Fichtenau b. Berlin: Schätzler-Perasini.
Fichtenwalde, i. d. Mark (Beelitz-Heilstätten): Leischner.
Fiesole-Florenz: Neumann.
Finkenwalde b. Stettin: Dietz.
Fintel i. Hannover: Freudenthal.
Fischbach i. Riesengeb.: Huppertz.
Fischerhude b. Bremen: Svedmann.
Fischlham i. Ob.-Öst.: Bachleitner.
Fiume: Bräßer.
Flensburg: Dammann, Hammer, Lienau, Lorenzen, Schottelius, Straßer.
Florenz: Grelling, Richter, Sibbers.
Forst i. L.: Bergener, Finger.
Frankenberg i. Sa.: Jung.
Frankenhorst b. Wickendorf (Post Schwerin i. Meckl.): Franck.
Frankenstein i. Schles.: Hoffmann.
Frankfurt a. M.: Auerbach, Banner, Becker, Berghoeffer, Bethe, Biedenkapp, Biese, Buch, Butz, Claar, Dessauer, Dessoff, Deubel, Diebold, Diehl, Dillmann, Dochnahl, Dohse, Dörr, Dreyfus, Dyrssen, Ehrhardt, Fischer, Fleischer, Foulb, Fromberg, Fürth, Gantter, Geck, Geisenheyner, v. Gerhardt, Gerst, Glogau, Golde, Götz, Gresser, Grothe, Harrach, Hartenfels, Hege, Heuer, Jünemann, Junker, Karll, Kaufmann, Klesper, Kornfeld, Kuckhoff, Kuhl, Kunze, Leuchs-Mack, Liesegang, Lindenblatt, Lübbecke, Lurje, Mathern, Meisterbernd, Meyerhof, Michler, Michel, Nassauer, H. Naumann, J. Naumann, Niebour, Paquet, Paris, Petzet, Pfeifer, Pfeiffer-Belli, Preiß, Primer, Prinzhorn, Recke, Rehm, Rosenzweig, Schäfer, Schmitt, Schott, Schröder, Schultz, Schütz, Schwartz, Schwerin, Simon, Sommerfeld, Speier, Sprengel, Stern, Stolze, Streitenberger, Stümke, Sutter, Taesler, Tralow, Treupel, Uhl, Vistor, Vömel, Walter, Wangart, Wehrhahn, Weichert, Wendel, Wick, Wiesebach, Wolff, Wüst, Zickel, Ziehen, Zingler, Zurhellen-Pfleiderer. **Süd:** Bojunga.
West: Hunkel. **Rödelheim:** Mehrens.
Frankfurt a. O.: Dege, Plage.
Franzburg i. Pomm.: Schön.
Frauenchiemsee i. Ob.-Bay.: Mayer-Bergwald.
Frauenfeld i. d. Schweiz: Greyerz, Hagen.
Fredeburg i. Sauerland: Groeteken.
Fredersdorf: Ammon.
Freiberg i. Sa.: Erler, Herrmann, Schreiber.
Freiburg i. Br.: Berner, Bittrich, Blume, Clauß, Doldinger, Gantner, Gött, v. Graevenitz, Grüninger, Guenther, Hacke, Hirtler, Hoche, Jaeger, Keckeis, Keller, Klimisch, Kurz, Lamey, Loofs, Lübbe, Manz, Mayer, Meyer, Mohr, Münzel, Noack, Oertzen-Fünfgeld, Peter, Rotheit, Schemann, Schenk, Schneller, Schofer, Schwenger, Siebert, Sütterlin, Wilms, Wingler, Wittop, Wörndel.
Freiburg i. Schles.: Schimmel-Fallenau.
Freiburg i. d. Schweiz: Müller, J. Oehl, W. Oehl, Zapletal.
Freienbrück b. Erkner i. d. Mark: Scheuermann.
Freienwalde a. d. Oder: Schüler, Weiher.
Freising: Detter.

Freital (Bez. Dresden): Baare.
Freiwalde-Maldeuten (Kr. Mohrungen i. Ostpr.): Dreher.
Frickenhausen b. Ochsenfurt: Kloeffel.
Friedberg i. Oberh.: Gebhard, Schmidt.
Friedrichshafen a. Bodensee: Eggert, König, Schneider.
Friemersheim a. Niederrhein: Brand.
Frohnau i. d. Mark: Einstein, König, Zimmermann.
Fulda i. Hessen-Nassau: Balthasar, Rommel.
Fulnek i. Mähren: Eichler.
Fürstenau i. Graubünden: Planta.
Fürstenfeld i. Steierm.: Framll.
Fürstenfeldbruck b. München: Feldigl, E. Franke, W. Franke, Schmidhuber, Wibel.
Fürth i. Bay.: Bayer, Helmschmid, Rühfel, Siepen, Wildensinn.
Füssen a. Lech: Schmidt.
Gablonz a. N.: Bernt, Zapf.
Gaienhofen a. Bodensee: Finckh.
Garmisch-Partenkirchen: Bäumer, Meckauer.
Gaschwitz b. Leipzig: Heuß.
Gatersleben (Bez. Magdeb.): Schulken.
Gauting i. Ob.-Bay.: Taube.
Geestemünde: Plettke.
Geiselgasteig b. München: Braun.
Gelnhausen i. Hessen-Nassau: Haldy.
Gelsenkirchen: Fermum, Potthoff, Wurmbach.
Genf: Allan, Beerli, Bohnenblust, Tunas, Widmer.
St. Georgen a. Ammersee: Better.
Gera-Reuß: Heinig.
Gera-Tinz i. Reuß: Hennig.
Geras i. Nied.-Öst.: Rudisch.
Gerlikon b. Frauenfeld: Huggenberger.
Ghazir i. Syrien: Kunzler.
Gießen: Bechtolsheimer, A. Bock, W. Bock, Horneffer, Kiehne, Kinkel, Korff, Sommer.
Glarisegg b. Steckhorn: Ganz.
Glarus: Erny.
Gleiwitz i. Ob.-Schles.: Dominik, Reinhart.
Gliesmarode-Braunschweig: Bergfeld.
Glogau: Gebhardt, Hellmann, Schönfeld.
Glogguitz am Semmering: Sterneder, Vogel.
Glowno b. Posen: Drescher.
Glückstadt i. Holst.: Lau, Namenhauer, Oesau.
Gmunden i. Ob.-Öst.: Kugler, Wilhelm, Sloboda.
Gnadenfrei i. Schl.: v. Gaudy.
Goch i. Rhld.: Heupels, Teggers.
Godesberg a. Rh.: Stuhrmann.
Göhren a. Rügen: Dreyer.
Goldingen i. Lettland: Munter.
Gollenshausen a. Chiemsee (Post Eggstätt i. Ob.-Bay.): Bolhoevener.
Gonsenheim b. Mainz: Weinschenk.
Gonzenheim b. Bad Homburg: Gros.
Göppingen: Kapff, Tänzer.
Gorizia i. Italien: Leitgeb.
Görlitz i. Schles.: Ebertin, Glauber der Jüngere, Kolbe, Köster, Kunz, Mühsam, Oesterwitz, Pannewitz, Schottländer, Schultz, Weymar-Hey, Winderlich.
Görz i. Ital.: Zucco.
Goslar a. H.: Heuer, Siegfried.
Gösting b. Graz: Gawalowski.
Gotha: Beetz, Haserodt, Liebrich, Mürell, Schauroth, Ullrich.
Goettersberg b. Aschau i. Ob.-Bay.: Sandmeier.
Göttingen: Andreas, Colsman, Ehrenberg, Fuldner, Greef, M. Lorenz, R. Lorenz, Ruprecht, Sshymank, Steinberger, Tecklenburg, Thimme, Weißenfels, Wihlfahrt.
Gottlieben b. Konstanz: Bodman.
Graz i. Steiermark: Adam, Bartsch, Berger, Binder, Claud-Saar, Commer, Conrad-Cybesfeld, Erber, Ertl, Falke-Liltenstein, Farkas, Fischer, Gaß, Goldhann, Hansmann, Hassack, Hintze, Hödel, Hoffer, Keller, Kipper, Kolb, Kurz-Thurn-Goldenstein, Ledwinka, Leonhardt, Meister, Metzger, Migerka, Möller, Nonveiller, Polzer, Praxmarer, Rabakovic, Ranftl, Reiterer, Scheucher, Schlosser, Schnehen, Schütz, Steiner-Wischenbart, Stolz, Thomann, Trunk, Tumlirz, Wagner, Wassermann, Wastian, Zauner, Zwierzina. **Kroisbach:** Ertler. **Ruckerlberg:** Stein. **Waltendorf:** Kaindl v. Mossisovics, Webinger.
Gräfelfing b. München: Martersteig.
Gräfrath b. München: Schumacher.
Greiffenberg i. Schles.: Bründler, Rothe-Mucha.
Greifswald: Jansen, Medem, Merker, Pietsch. **Elbena:** Schmidkunz.
Greiz i. V.: Doehler Grimm, Kellert, Postel. **Dölau:** Stein.
Grenzen i. Thür.: Richter.
Grevel i. Westf.: Müller-Frerich.
Grevenbroich i. Rhld.: Schmitz-Cardauns.
Gries b. Bozen: Weber.
Grissian i. Südtirol: Steck.
Gröbenzell b. München: Eichacker.
Gr.-Auheim (Kr. Hanau): Fuchs.
Groß-Besten (Kr. Teltow): Zech.
Großenhain: Hertwig.
Gr.-Flintbek b. Kiel: v. Harben.
Großflottbek b. Hamburg: Ernst.
Gr.-Germersleben (Bez. Magdeburg): Uhde.
Gr.-Lantow b. Laage i. Meckl.-Schwerin: Cammin.

Großpriesen a. d. Elbe: Söllner.
Groß-Tschernitz b. Saaz i. Böhmen: Lutte.
Großwöhlen b. Bensen i. Nordböhmen: Böhm.
Gruiten i. Rhld.: Pohl.
Grulich i. Böhmen: Oehl.
Grünberg i. Schles.: Hartmann, Hirschfelder, Schiering.
Grundlsee i. Steierm.: Kreutz.
Grünhain i. Erzgeb.: Friedrich.
Grünow i. Meckl.-Str.: Steinhardt.
Grünsberg b. Nürnberg: Stromer v. Reichenbach).
Grünwald i. Ob.-Bay.: Schweyer.
Abtei Grüßau i. Schles.: Wolff.
Guben: Biedermann, Gander.
Gummersbach: Mühlenweg.
Günsbach b. Münster: Schweitzer.
Günterstal b. Freiburg i. Br.: Fisher.
Günzburg: Steinberger.
Güstrow i. Meckl.: Barlach, Zierow.
Győr i. Ung.: Lauer, Popper.
Habelschwerdt i. Schles.: Amft, Stein.
Hadamar i. Westerwald (Kr. Limburg): Böhlen.
Hadersleben i. Dänemark: Dose, Hartwig.
Hagen i. Westf.: Hartig, Jüngst, Klausener, Lorenzen.
Hägendorf (Kt. Solothurn): Moser.
Haida i. Nordböhmen: Peter.
Haifa i. Palästina: Struck.
Hainburg a. d. Donau, Nied.-Öst.: Hieß.
Hainichen i. Sa.: Bahmann.
Halberstadt: Haarmann, Wasserzieher.
Halbmeile b. Deggendorf i. Bay.: Baudenbacher.
Hall i. Tirol: Gheri.
Hall i. Württ.: German.
Halle a. S.: Baesecke, Dill, Feuchtwanger, Franke, v. Friedrichs, Georgy, Gose, Hoffmann-Kutschke, Just, Koepper, Lange, Lindemann, Loofs, Meinecke, Moser, Münter, Nelken, Postler, Printz, Rahlwes, Schwilling, Sommerlad, Tölle, Voigt, Wend, Wittjack.
Hallein-Adnet: Withalm.
Hallig Oland: Notermund.
Hallwangen b. Dornstetten: Zerweck.
Bad Hals: v. Demandowski.
Hamborn: Riedel.
Hamburg: Arenhövel, Arnold, Asbeck, — Baader, Bade, Bauer, Beil, Berendsohn, Berges, Beßmertny, Beutler, Biernatzki, A. Blasche, J. Blasche, Blunck, Boldt, Bollmann, Borchling, Brebow, Brehmer, Briesen, Brockmöller, Bubendey. — Chevallerie, Clarmann von Clarenau, Classen, Claudius, Cohn, Conitzer. — Dahncke, Danzel, Dehn, Dehnow, Diederich, Dobel-Elding, Duysen. — v. Eckardt, Eger, Ewers. — Fabricius, Feiner, Filato, Florenz, Foerster, Förster, Freyer, Friedland, Fritz, Funke. — Gaedicke, Garbe, Gättke, Gerdau, Goldfeld, Goldschmidt, Goetz, Grund, Guggenheim. — Halbert, Hambruch, Harbeck, Hartmann, Heinitz, Helling, Hellmann, Herrmann, Heye, Hinrichsen, O. Hoffmann, P. Hoffmann, Holler, Höller, Hoelling, Holm, Hübbe. — Jahncke, Janssen, Jungmann. — Kiesel, Klamfoth, Kleimann, Kullberg, Kochheim, Kramer, Krieger, Krueger, Kühn, Kurtzahn. — Lamßus, Langhanki, Langkavel, Leip, Lemmermann, Lörcher, Lorentzen, Loewenberg, Luck, Lüders. — Massé, Maack, Maaß, Meister, Michael, Möbis, Much, Müller, Muetzelfeldt. — A. Nagel, G. Nagel, Niemann, Niemeyer, Nirrnheim. — Ortlepp, Otterbach. — Panconcelli-Calzia, Pander, Marg. Paulick, Max Paulick, Pawleckt, Paysen, A. Petersen, G. Petersen, Petras, Petsch. Pfuhl. — Reichenbach, Ridderhoff, Ritzel, Rosenbacher. — Sachs, Satheim, Sandt, Satow, Sauer, Sauerlandt, Saxl, Schabbel, Schurek, Schulz, Schumacher, Seifert, Seyfarth, Siemers, Sinram, Stein, Stettiner, Strakosch, Stuhlmann, Szpitter. — Tabarelli, Tau, Thaer, Treu. — Wahl, Weber, Wehrmann, Westerich, Wintzer, Wittko, Wittmaack, Wolff, H. Wriede, P. Wriede, Wroost. — v. Zeromski, Ziegel, Zimmermann, Zinn, Zollikofer.
Harvestehude: Hermes. **Langenhorn:** Köster, Teich. **Steenkamp b. Bahrenfeld-Altona:** Hillgenberg.
Hameln a. d. Weser: Flemes, Reinhardt.
Hamm: Raabe.
Hammerstein, Grenzmark: Schindler, Straka-Wimmer.
Hanau a. M.: Goerke, Michel, Thiele.
Hannover: Bartels, Belzner, Böhlje, Brandes, Bronn, Dapping, Enckhausen, Feesche, J. Frerking, W. Frerking, Gantner, Göhring, Gropp, Grote, Hablcht, Kaulbach, Klages, Lessing, Lomer, Martens, Meyer, Obse, Pflüger, Presler, Schaer, Schauer, Schefranek, Schenzinger, Schwitters, Söhns, Stahn, Sternheim, Stilke, v. Sydow, Uhden, Waitz, Weigt, Wendel, Wespy. **Kleefeld:** Beaulieu, Kohne. **Linden:** Abbetmeyer, Ilper. **Waldhausen:** Ey, Hartmann. **Waldheim:** Dette.
Hartenstein i. S.: Matthes.
Hartmannsberg (Post Endorf): Raesfeld.
Bad Harzburg i. Braunschweig: Huch, Worms.

Hasbrouck Heights (Nordamerika): Schneider.
Haselbach (Bez. Falkenau i. Böhmen): Floth.
Hattenheim i. d. Rhpr.: Paulk.
Haynau i. Schles.: Frikel, Neubert.
Hechingen: Miller, Bezin, Wolf.
Heckershausen b. Kassel: Francke.
Hedwigshof (Post Daberkow i. Pomm.): Kranel.
Heide i. Holstein: Groß, Pünjer.
Heidelberg: Benz, Bernthsen, Burschell, Cartellieri, Crone, Eckardt, Fraenger, Frensdorff, Frommel, Goldschmit, Gundolf, Herrmann, Jellinek, Landau, Meisinger, Mombert, Panzer, Pietsch, Ronai, v. Waldberg. **Rohrbach**: Mäding.
Heidenheim: Meebold.
Heilbronn a. N.: Berberich, Bronsart, Franke, Kunter, Knber, Salzer.
Heiligengrabe b. Techow, Ostprignitz (Prov. Brandenburg): v. Auerswald
Heiligenstadt: Daub.
Heinzendorf (Bez. Jägerndorf i. Tschech.-Schles.): Frund.
Hellbrunn b. Salzburg: Pawel.
Helsingfors: Faber.
Heltau: Wittstock.
Hemmersdorf (Kr. Frankenstein in Schles.): Frieben.
Heppenheim a. d. Bergstraße: Buber.
Herbesthal: Bischoff.
Herford i. Westf.: Roeder.
Hergershausen: Manr.
Herisau i. d. Schweiz: Burckhardt, Hinrichsen.
Hermannstadt i. Siebenbürgen (Rumänien): Buchholzer, Hannenheim, Sigerus.
Herne i. Westf.: Sieburg.
Heroldsberg b. Nürnberg: Schreckenbach.
Herrenalb i. Schwarzwald: A. Zoozmann, R. Zoozmann.
Herrmannstadt i. Rumän.: Capesius.
Hersching i. Ob.-Bay.: Solf.
Hersfeld: Woll.
Hesseln b. Halle i. Westf.: Windthorst.
Hettstedt i. Südharz: Rickel.
Heustreu b. Neustadt a. d. Saale (Unterfranken): Dörfler.
Hildesheim: Bongardt, Buschhorn, Goebel, Mackel, Meridies, Oest, Sermes, Vogeler.
Hilgen i. Rhld.: Halbach.
Hilsenhain i. Baden: Schumann.
Hochheim-Erfurt: Hillmann.
Hochkamp b. Hamburg: Stülken.
Hochstettershof (Post Pieskow (Scharm.): Hochstetter.
Rittergut **Hoeckenberg b. Regenwalde**: Skowronnek.
Hof a. S.: Herold.
Hofheim i. Taunus: Becker, Rohmer-Heilscher.
Hofstein i. Ob.-Öst. (Post Ottensheim): Stern.
Hohenheim b. Stuttgart: Kellen.
Hohenkrug b. Greifenhagen: Passehl.
Hohndorf (Kr. Leobschütz): Gnielzyk.
Höhscheid-Solingen: Schlipköter.
Holthof b. Grimmen: Steinmüller.
Holzminden: Schönebeck.
Homberg (Bez. Kassel): Ruppel.
Bad **Homburg v. d. H.**: Birnbaum, Hentel.
Honnef a. Rh.: Josten, Lambrecht.
Horn i. Baden: Scheurmann.
Hötting i. Tirol: Philipp.
Husum: Schmeißer.
Hüttenwohld b. Bokhorst i. Holstein: Juels.
Jachzenbrück b. Neuhof (Kr. Teltow): Brepohl.
Pfr. Jahrsdorf b. Hilpoltstein i. Mittelfr: Hierl.
Jena: Böckel, Buchwald, v. Campenhausen, Crailsheim-Rügland, E. Diederichs, L. Diederichs, Dinger, v. Jezewski, Johannsen-Wallsbüll, Kleinschmidt, Köcher, Krüdener, Leismann, Ludwig, Müller, Neumann, Schneider, Schwabe, Siemsen, Tetzner, Thieme. **Ammerbach**: Neff.
Jenbach i. Tirol: Weg.
Jggensbach i. Bayr. Wald: Schröninghamer.
Jglau i. Mähren: Lindenthaler, Wurzinger.
Jhringshausen b. Kassel: Fandel.
Jlmenau i. Thür.: Kaiser.
Immigrath a. Niederrh.: Corseptus.
Imst i. Tirol: Deutsch.
Innsbruck: Bator, Böhm, Brix, v. Celpek, Czelechowsky, David, Del-Pero, Domanig, Dörrer, Erler, Fiedler, Gruener, Hammer, Harrasser, Helmer, Hirt, Jula, Jung, Kaiser, Keppelmüller, Kerausch, Kofler, König, A. Lanner, E. Lanner, Lav, Lederer, Maaes, Meyler, Mühlgrabner, Müller, Neuner, Polt, Prechtl, Rungg, Sauter, Schoepfer, Schullern, Strohschneider, v. Wallpach zu Schwanenfeld, Weingartner, Weittenhiller, Zimmerer.
Insterburg: Jung.
Interlaken: Karscher.
Schloß **Inzing b. Innsbruck**: Boeck.
Irschenhausen b. München: Schulte-Strathaus.
Iserlohn i. Westf.: Dierkesmann Grabinski, Lürmann, Schroder.
Isehoe: Kammerhoff.
Ingenheim a. d. Bergstraße: Christaller, Greiner, Roehle.
Justingen i. Württ.: Moosmeyer.
Jüterbog: Hassenstein.

Kagel i. d. Mark: Heimann.
Kaiserslautern: Roelbechen.
Kaiserswerth b. Düsseldorf: Eulenberg.
Kalkfee-Rüdersdorf i. d. Mark: Hodann, Walther.
Kallmünz b. Regensburg: Bredow, Laßleben.
Kolocěy Gruža i. Jugosl.: Pannwitz.
Gut Kaltenbrunn a. Tegernsee: Stücklen.
Kaltern i. Tirol: v. Buol.
Kammermark, Ost-Priegnitz: Meinke.
Karlsbad i. Böhmen: Feller, Hofmann, Kleinberg.
Karlsruhe i. Baden: Amend, Baumbach, Behm, Berberich, Bürkner, Eberlein, Eimer, Ettlinger, v. Grolman, Heilig, Hofmann, Joho, Kruttina, Lorentz, Obser, Röder, Sallwürk, Saenger, Schaible, Schmitt, Schneider, Sommer, Stang, Teichmann, Thoma, Vierordt, Volkmann, Volley, Weick, Widmer, Wilhelm.
Rüppur: Oestering.
Kassel: Berg, Fischer-Friesenhausen, Junker von Ober-Conreut, Krapp, Lewalter, Pickert, Scheidemann, Scheller, Steinhausen, Stoll, Traudt, Vosberg, Wagner, Winterstein, Wolfsi, Weynand.
Wehlheiden: Albrecht. **Wilhelmshöhe:** Speck.
Kastanienbaum b. Luzern: Seelig.
Katzelsdorf b. W.-Neustadt i. Nied.-Öst.: Hofer.
Kaufbeuren: Frank.
Kehl a. Rh.: Oberländer.
Keitum auf Sylt: Goebel.
Kempfenhausen a. Starnberger See: Friedlaender.
Kempten i. Allgäu: Hoffmann.
Kenn b. Trier: Thomé.
Késmark i. Ung.: Binder.
Kettwig a. d. Ruhr: Altermann, Schäferdiek.
Kiechlinsbergen i. Baden: Wolfskehl.
Kiefersfelden i. Ob.-Bay.: Lintner.
Kiel: Alberti, Aschenborn, Bühren, Dumann, Eicke, Hartz, Koch, Kögel, Kuhlmann, Lobsien, Mollhausen, Müllenhof, Petersen, H. Schröder, P. Schröder, Sonderburg, Voigt, Voß, Wiese, Wolff, Wolters.
Kierling b. Wien: Beck.
Kilb i. Nied.-Öst.: Leeb.
Kilchberg b. Zürich: Binder, Fierz-David, Hasler, Klages.
Schloß **Kirchberg a. d. Jagst i. Württ.:** Frankenberg.
Kirchheim a. Eck i. d. Rheinpf.: Betsch.
Bad Kissingen: Fuchs-Liska.
Klagenfurt: Jahne, Lernet-Holenia, Lindner, Lorenz, Perkonig, Riegler, Zach, Zimmermann, Zois.
Klecken (Kr. Harburg a. d. Elbe): Jahnn.
Kleinbittersdorf a. d. Saar: Bruckmann.
Klein-Flottbek (Prov. Schl.-Holst.): Bonne.
Klein-Glienicke b. Potsdam: Hartenau-Thiel, Warncke.
Kleinfassen b. Fulda: Nübling.
Kleinstorkwitz (Bez. Leipzig): Roose.
Klosterneuburg b. Wien: Ludwig, Pollak, Sacher, Schnürer.
Knautkleeberg b. Leipzig: Blanck.
Koblenz: Baldus, Becker, Homscheid, Hoewer. **Ehrenbreitstein:** Trapet.
Koburg: Kühn, Oelenheinz.
Kolberg i. Pomm.: Diller, Topel.
Köln: Arend, Backes, Bayer, Becker, Beckmann, Bender, Bennert, Capitain, Caspary, Fleck, Fuchs, Gehly, Ginzel, Gronen, Haubrich, Heiß, Hiller, Hölscher, Jonen, Kahl, Konen, Kühnau, Nießen, Ohrem(-Bonn), Peltzer, Reuter, Ritter, Rodenbach, Rosendahl, Saltschick, Schall, Schneider-Clauß, Schneller, Schrutz, Simchowitz, Spanier, Speiser, Strauch, Theele, Vollborth, Weinrich, Wessel, Wiese u. Kaiserswaldau, Witte, Ziegler. **Bayental:** Tischer. **Dellbrück:** Lennemann, Schneider. **Deutz:** Schmidt. **Ehrenfeld:** Halm. **Klettenberg:** Becker, Brües, Herwagen, Steguweit. **Lindenthal:** Bourfeind, Georgii, Hoeber, Mathar, Sarnetzki. **Marienburg:** Bertram, Leyen, Unger. **Mauenheim:** Kneip. **Mülheim:** Müller, Pfeiffer, Saatmann. **Nippes:** Fülles, Heri, Salm, Wenz, Wust. **Sülz:** Kiesgen. **Bingst:** Kann.
Königsberg i. Pr.: Alsen, Anton, Borrmann, Botsky, Dethleffsen, Dyck, Fischer, Goldstein, Harich, Hartog, Hein, Heine, Krueger, Kudnig, Kühn, Lentz, Lev, Listowsky, Miegel, Moser, Perles, Richter, Schade, Schönbörffer, Stoffregen, Thran, L. Ulmenried-Naujeck, W. Ulmenried-Naujeck, Wiechert. **Mittelhufen:** Lubowski.
Königsdorf i. Ob.-Bay.: Ernst.
Königswinter: Metternich.
Könnern a. d. Saale: Roeber.
Konstantinopel: Brockieper.
Konstanz: Andersen, Berend, Grävell, Gröber, Guggenheim, Picard, Uebelhör, Wöhrle.
Kopenhagen: Brandes, Fischer, Kiy, Michaëlis.
Kork (Kr. Offenburg i. Baden): Bortisch.
Korntal i. Württ.: Schreiner.
Bad Kösen: Malade.
Kottbus: Kupsch, Müller.
Köttichau b. Hohenmölsen (Bez. Halle): Burkhardt.
Krappitz (Kr. Oppeln): Pohl.

Krefeld: v. Felner, Martin, Pasch.
Krems a. d. Donau: Colerus.
Kremsier i. Mähren: Bloch.
Bad Kreuzen, O.-Ö.: Ortner.
Kreuznach: Krukenberg-Conze, Ludewig, Nebinger.
Krieglach i. Steierm.: Rosegger.
Kristiania: Eng, Ring.
Schloß **Krobnitz i. d. Oberlausitz**: Roon.
Kronstadt i. Siebenb.: Hajek, Meschendörfer, Zillich.
Kroßnow b. Borntuchen i. Pomm.: Zelewski-Waldenburg.
Krumau: Meerwald.
Krumbach b. Fürth i. Odenw.: Falls.
Kucum i. Rhld.: Post.
Kufstein i. Tirol: Lippott, Wagner.
Kulmbach: Spitzenpfeil.
Küsnacht: Lohmeyer.
Kyritz (Priegnitz): Hille.
Laage i. M.: Kahler.
Laatzen i. Hann.: Hauptmann.
Lambelhof (Post Bernau i. Ob.-Bay.): Stratz.
Lambrecht i. d. Pfalz: Faber.
Lana b. Meran: Königl-Ehrenburg.
Landau i. d. Pfalz: Metzger.
Landeshut i. Schles.: Gebel, Palleske.
Landsberg a. d. Warthe: Dahms, Poldow, Teutgen-Horst, Vogler.
Landshut i. Bay.: Jehle.
Langen b. Bremerhaven: Rogge.
Langenberg i. Rhld.: Bertin.
Langenlois, Ried.-Öst.: Nastl.
Langeoog: Dreesen.
Langnau a. Albis: Escher.
Lassahn i. Lauenburg: Garber.
Laubach i. Ob.-Hessen: Roeschen, Solms-Laubach.
Lauban i. Schl.: Goldammer.
Schloß **Laubegg i. Steierm.**: Stubenberg.
Lauter i. Sa.: Uhlig.
Lauterbach i. Ob.-Hessen: Wengel.
Lebus a. O.: Boesch.
Leer i. Ostfriesl.: Phillipp, Siefkes.
Leerodt b. Gelsenkirchen: Schütz.
Lehe-Speckenbüttel: Husmann.
Lehrbach i. Ob.-Hessen: Rheinfurth.
Leiden: Windisch.
Leipzig: Aber, Bachwitz, Behrends, Benndorf, Beyerlein, Biermann, Bischoff, Bockwitz, v. Bomsdorff, Brügmann, Busch, Büttner, Daehne, Degen, Degener, Delpy, Dietrich, Dittmann, Ebstein, Feine, Franke, Friedmann, Gebhardt, Gerhardt, Goldmann, Golz, Große, E. Groth, F. Groth, Hagen-Müller, Handmann, Hauptvogel, Heermann, Hein, Herrle, Herrmann, Hendemard, Hohlfeld, Kastner, Kirstein, Kipert, Kleinpaul, Klemm, Kohler, Krehl, Krey, Kuas, Kurlbaum-Siebert, Lange, Lehmann, Loele, Lorenz, Loßnitzer, Luther, Mack, Manitz, Mendheim, Merkel, Meyer, Michael, Michel, Moltke, Mühlhausen, Muschik-Droonberg, Natonek, Naumann, Neubert, Oehler, Overweg, Ortner, Pasig, Paust, Pudor, Quenzel, Rabinowitz, Reimann, Reinecke, Renner, Renesse, Riemann, Rilke, Ritzhaupt, Rößger, Rothe, Rudolph, Sabis, Sauerhering, Schäle, Schlager, Schlichtegroll, Schmieder, Schneider, Schöffer, Schönfeld, Schönrock, Schramm, Schulz-Besser, Schulze, Schumacher, Schwabe, Schwarzbach, Seemann, Selige, Siebe, Spandow, Spohr, Steinbach Steinitzer, Stettenheim, Thenau, Ulbricht, Unger, Bieweg, J. Vogel, R. Vogel, Volkmann, Volz, L. Weber, R. Weber, Welcker, Werneck, Wiegandt, Winds, Wolfram, Wunderlich, Zalisz, **Zarncke**. **Anger**: Winter. **Connewitz**: Becker, Engel, Münch, Niemann, Tornius, Wiedemann. **Gautzsch**: Gurski, Kees, **Pfau**, Schumann. **Gohlis**: Beck, Fritzsche, Grothe, Houben, Hummel, Jeß, Kippenberg, Michael, Prüfer, Schenck, Schmertosch v. Riesenthal, Stange, **Weimann**, Wittowski, Zeitler. **Leutzsch**: Grobe-Wutischky, Haumann, Hesse. **Lindenau**: Ferling, Steinhauer. **Marienhöhe**: Mayer, Schmidt-van Miller. **Mockau**: Siedel. **Möckern**: Franz. **Oetzsch**: Frels, Grotowsky, **Pelka**, Rodenberg, Schwidetzky, Sempf. **Plagwitz**: Büring, Haarhaus. **Reudnitz**: Küntzel, Lobe, Neumann, Siegert. **Schleußig**: Bischoff, Buchholz, Fischer, Grimm-Sachsenberg. **Thonberg**: Romanowski. **Wahren**: Bergemann.
Leisnig i. Sa.: Jünger, Nagler.
Leitmeritzl. Böhm.: Ankert, Jungbauer.
Le Locle i. d. Schweiz: Lauterer.
Lemberg: Scherlag.
Lengerich i Westf: Kipp.
Lengnau b. Biel i. d. Schweiz: Schibli.
Lenney: Saure.
Leuchtenburg b. Bremen: Gildemeister.
Leutenberg i. Thür.: Babillotte.
Leutmannsdorf (Kr. Schweidnitz): Lichter.
Leverkusen (Bez. Köln): Caspari.
Liebenburg i. Harz: Koschützki.
Liebenthal (Kr. Löwenberg i. Schles.): Petras.
Liebertwolkwitz b. Leipzig: Schneider.
Liegnitz i. Schles.: Bahlow, v. Besser, Hönig, Rosenberger, Selke, Urban, Zuchhold.
Lienz i. Osttirol: Leitner.
Lilienhof: Weinrich.
Lilienfeld i. Ried.-Öst.: Thalhammer.
Limbach i. Thür.: Rittweger.
Linden vor Hann.: Scheibe.
Linnich (Kr. Jülich): Mendel-Meyer.
Linz i. Ob.-Öst.: Baernreither, Baumgärtel, Devinn, Eder, Gräflinger, Hamann, v. Handel-Mazzetti, Hofmann.

Hörmann, Hornstein-Bußmannshausen, Kowarz, Mayer, Pachinger, Pesendorfer, Peteani, Samhaber, Ubell, Wagner, Wallner.

Lippoldsberg a. d. Weser: Grimm.

Littfeld (Kr. Siegen): Röttger.

Lobenstein: Orlishausen.

Locarno-Muralto i. d. Schweiz: v. Kahlenberg, v. Kupffer, v. Mayer.

Lohr a. M.: v. Hutten.

Lokstedt b. Hamburg: Walter.

London: Kohn, Saudek.

Lörrach i. Baden: Burte.

Lövenich (Bez. Köln): Clemenz.

Lowce i. Polen: Pokorny.

Lübeck: Albert, Anthes, v. Beneckendorff u. v. Hindenburg, J. Boy-Ed, K. Boy-Ed, Bromme, Döring, Endres, Havemann, Heidmann, Hinzelmann, Leverkühn, Metzger, Pauls, Pleth, Prieß, Satow, Stodte. **Lücknitz:** Ziesenitz.

Lübtheen i. Mecklb.: Harms.

Lüdenscheid i. Westf.: Gerhardt.

Ludwigsburg i. Württ.: Müller, Schulz-Euler, Supper.

Ludwigshafen a. Rh.: Hartmann, Impertro, Korn, Lhozky, Peisch-Krapp, Schäfer, Wagner, Wedelstaedt.

Ludwigshöh b. Starnberg: Talhoff.

Lugano: Benner.

Lüneburg i. Hann.: Brendel, Bückmann, Märtens, Straßer, Wittfogel.

Lustheim b. Schleißheim i. Bay.: Alastair.

Lüttow b. Zarenten i. Mecklb.-Schwer.: Lerch.

Luxemburg: Welter.

Luzern: Th. Bucher, Hürbin, Ineichen, Lauber, Richli, Schnyder, Spitteler, Stegemann, Wocher-Wey, Zardetti, Zimmermann.

Lychen i. d. Mark: Metscher, Reichenau, Worbs.

Machern i. Sa.: Schöttler.

Madrid: Brinkmann, Istel.

Magdeburg: Berger, Bohner, Feldhaus, Forstreuter, Hauert, Kaiser, Lichtenberger, Sursn, Vincenti, Weidel. **Cracau:** Ulbrich. **Hopfengarten:** Weinert.

Mahlsdorf a. d. Ostbahn: Großmann.

Maihingen i. Bay: Zoepfl.

Mailand: Schmitt.

Mainz: Faustmann, Gondlach, Knies, Linkenbach, Reis.

Malans (Kt. Graubünden): Bloten.

Malanza i. Portugies.-Angola: Koch.

Malente-Gremsmühlen i. Ost-Holst.: Lorenz.

Mannheim: Baum, Beringer, Blaustein, Darnbacher, Droop, Fischer, Hammes, Hartlaub, Himmele, Kraetzer, Lederer, Oeser, Schäfenacker, Schaible, Scheidweiler, Schnack, Schnellbach, Sonnemann, **Waldeck**, Walter, Wichert, Winther.

Mansbach (Kr. Hünfeld): Schwabe.

Manytsch a. Don i. Südrußland: v. Kapherr.

Marburg a. d. Lahn: Birt, Bötte, Gramsch, Handwerck, Richter, Sunkel, Torge, Weichelt, Winkel.

Marggrabowa i. Ostpr.: Plenzat.

Maria-Hödingen: Renner.

Maria Trost b. Graz: Harpf.

Marienbad i. Böhmen: Schwappacher.

Marienburg i. Westpr.: Fethke, Steffens.

Mark-Ottendorf (Post Wurzen): Lipinski.

Marktbreit a. Main: Weismantel.

Markt Eisenstein i. Böhmen: Skalitzky.

Märzdorf i. Schles.: Schwabach.

Massagno-Lugano: Saager.

Schloß **Massel** (Kr. Trebnitz): Rothkirch u. Panthen.

Matschdorf: Pester.

Mauer b. Wien: Groag.

Maulbronn: Dürr.

Mayen: Hilger.

Myslowitz i. Ob.-Schles.: Wirbitzky.

Medingen b. Dresden: Liesegang, Mett.

Meerane i. Sa.: Schreiter.

Meggen b. Luzern: Zahn.

Mehr b. Cleve: Wibbelt.

Meierskappel b. Luzern: Kronenberg.

Meiningen: Grube, Ulbrich.

Meißen a. d. Elbe: Kubel, Preuß, Schmidt-Breitung, Vesper, Winter.

Melle i. Hann.: Bäte.

Mellingstedt (Post Bergstedt b. Hamburg): Schiefler.

Memel i. Litauen: Jungfer.

Menzenschwand (Amt St. Blasien): Schmidt.

Meppen: Riehemann.

Meran i. Italien: Ellmenreich, Ompteda, v. Petzel, Pohl, Remy, Rukker-Embden, Schlozer, Urkull, v. Wiesler, Zangerle. **Obermais:** v. Schulte.

Merseburg: Rohrscheid.

Mertesdorf b. Trier: Weiler.

Stift Metten i. Nied.-Bay.: Huber.

Michendorf i. d. Mark: Mischke.

Michlbauernhof i. Ob.-Bay. (Post Hausham): Freißler.

Mies i. Böhmen: Peerz.

Minden i. Westf.: Marg. Bruns, Max Bruns, Huber, Kesseler.

Misdroy: Trott.

Mittel-Bexbach i. d. Rheinpfalz: Koenig.

Mittenwald i. Ob.-Bay.: Mühlesteiu.

Mockersdorf i. Oberpfalz: Weigert.

Mödling b. Wien: Adam, Csokor, Hoffmann, Ranegger, Reinitz, Schmied-Kowarzik, Schuck, Wildgans.

Mollis (Kt. Glarus i. d. Schweiz): Zwicky.

Mölln i. Lbg.: Behrends.

Montagnola b. Lugano i. d. Schweiz: Hesse.
Mörs a. Niederrh.: Otto, Raymann, Winckler.
Müden (Kr. Celle): Küppers.
Müglitz i. Mähren: Teichmann.
Mühlau b. Innsbruck: Einwel.
Mühlberg a. d. Elbe: Lorenz.
Mühlfraun i. Südmähren: Hollmann.
Mühlhausen i. Th.: Klett, Stammler.
Mühlheim a. M.: Alt.
Mülheim a. Rh.: Gartenschläger.
Mülheim a. Ruhr: Annas, Grote, Neuendorff. **Broich:** Jacobs.
Müllrose i. d. Mark: Leſſen.
Mülsen St. Jacobi i. Sa.: Balke.
München: Achleitner, Adamkiewicz-Mendelsohn, Ade, Adelt, Adler, v. Adlersfeld, Albert, Althaus, Alverdes, Arens, Arndt, Aub. — Bach, Bachmair, A. Bahr, H. Bahr, Ballin, Bartels, Barth, Baſſermann-Jordan, Baudiſſin, A. Bauer, K. Bauer, C. Becker, P. Becker, Behrend, Berberich, Berend, Bernhart, Bernſtein, Birkenbihl, Bizzi, Blei, Bleſſingen, Blum, Bluth, Bode, Böhlau, Borcherdt, Brachvogel, Branca, Brandenburg, Braungart, Braunſchild, Brecht, Brenner, Brockſieper, Bruckmann, Buchheit, Burger, Bürger, Butenſchön. — Caroſſa, Chriſtoffel, Conrad, Coſack, Cramer, de Crignis. — v. Delbrück, Delius, Dietrich, Dimmler, Dombrowſki zu Paproś u. Krusvic, Dörfler, Dornier, Drexl, Drexler, Dreyer, Droem, Duch, Du Moulin Eckart auf Bertolzheim. — Ebert-Stockinger, Ebner, Eckardt, Eckart, Eggert, Eggert-Windegg, Egidy, Ehmcke, Eiber, Einſtein, Elchinger, Englert, Enzinger, Ettlinger, d'Eſter. — O. Falckenberg, R. Falckenberg, Färber, Federmann, Fehzling, Lion Feuchtwanger, Ludw. Feuchtwanger, Fikenſcher, Fiſcher, Flaskamp, Fleiſchmann, Floerke, Flüggen, Frank, Franz, Freiſa, Frey, Friedenthal, Friedrich, Frieß, Friſch, Frobenius, Fuchs, Funck. — Gaggell, Geißler, Gemmingen, Georgievitz-Weiner, Gieſenhagen, Gerathewohl, Glaeßner, v. Gleichen-Rußwurm, Godwin, Goldmann, Gorm, Graf, Graf-Lomtano, Greeven, Greinz, Grieſe, Gründler, v. Gumppenberg, Gutherz, Guttry. — Haas, Haberſtumpf, Hacker, Hager, Halbe, Hauſenſtein, Haushofer, P. Hansmann, S. Hausmann, Heeſe, Heger, Heilmann, Heilmeyer, Held, Henckell, Herold, Herrmannsdorfer, Hertel, Hertz, Hildebrand, Hirſchberg, Hofcrichter, Holm, Holtz, Horn, v. Hornſtein, Hover, Hübſcher, Huch, Huggenberger, Hulbſchiner, Hundt. — Jacob, Janitſchek, Johannes, Jroš, Itlinger. — Kandolf, Karin, Katzenſtein, Kellerer, Kemmer, Kemmerich, Kerſchenſteiner, Kilian, Kirchmair, Klages, Klette, Klingenfeld, Knobloch, Koch, Köhler, Kölwel, Koerber, Koſter, Koeſter, Konzét, Kreis, Kreitmaier, Kries-Hochfelden, Krille, Kuhlmann, Kurz, Kutſcher. — Lange, Lahuſen, Leicht, Leiner, Leitl, Leopold, Linhart, B. Litzmann, G. Litzmann, Lobkowitz, Lorme, Lübecke, Luible, Lütgendorff-Leinburg, Luther. — Maaßen, H. Mann, Th. Mann, Maenner, Matheineke, Martens, Maſſinger, Matthießen, A. Mayer, W. Mayer, Mayer-Koy, Mayr, Menſi v. Klarbach, Menz, Meſſerer, Meyerin, Minde-Pouet, Mittler, Möhl, Mülbe, F. Müller, G. A. Müller, J. Müller, M. Müller, W. Mueller, Müller-Lyer, Müller-Meiningen, Munker. — Naſſauer, Neal, Niſſler, A. Noder, F. Noder. — Oberlaender, Olden, Oswald, Otto. — Pariſer, Pembaur, Penzoldt, Peterſen, Petzet, Petzl-Basny, Pfeiffer, Pfiſter, Pförtner, Pleyer, Pochlmann, Pöllmann, Ponten, Popp, Port, Potthoff, Prévot, Przygode, Pulver, Putz zu Adlerthurn, Paywara. — Quidde. — Raff, Rehſe, Reichenwallner, Reiſer, Rheinhardt, Ricklinger, Rieſch, Rieß, Ringelnatz, A. Ritter, H. Ritter, Roda Roda, Römer, Rommel, Roſe, Roſelieb, Roſenberg, Roſmer, C. Rößler, H. Rößler, Rothes, Rudelsberger, Ruland, Rummel, Rupé, Rueyprecht, Ruſſell, Rutra, Rutz. — Saekel, Saller, Salomon, Sauter, Schaefer, Schanderl, Scharrer, Schaumann, Schaumberg, v. Scheffer, Schember, Scher, Scherrer, Schirokauer, Schlund, A. Schmid, J. Schmid, M. Schmid, U. Schmid, Schmid-Breitenbach, Schmidt, Schmidt-Karlo, Schmidkunz, Schneider, Schnoor, Schöller, Schott, Schraudenbach, v. Schrenck-Notzing, Schubart, A. Schulz, W. Schulz, Schulze, A. Schupp, L. Schupp, M. Schwarzkopff, W. Schwarzkopff, Schweiger, Seidel, Seiffarth, Seitz, Seydlitz, Siebertz, Sinsheimer, Solleder, Somborn, Sonnlechner, Spengler, Stahl, Staudhamer, A. Steinitzer, H. Steinitzer, Stobbe, Storm (z. Zt.), F. Strich, W. Strich, Sturm, Sturmann. — P. H. Tesdorpf, Th. Tesdorpf, Prinzeß Thereſe v. Bayern, Thies, Tiſchner, Trauſil, Trojan. — Unglehrt(-Berchem). — Vanſelow, Viera-Segerer, L. Volbehr, Th. Volbehr, Voller, Vorberg, Brieslander. — Wagner, Wahlſtröm, Walloth, Wandrey, Weber, Wehner, Weichand, Weigmann, Weiher, Weiß, Weißmann, Weſtermann-Hausleiter, Weſtkirch, Wiechmann, Winkler, Wohlgemuth, Wolff, Worner, Wundt, Wüſt. — Zahn, Zarek, Zentner, Zepler, Zierſch, Zils, Zimmerer, Zimmermann-Reber, Zoff. **Bogenhauſen:** Stahl, Weigand. **Freimann:** Schätte. **Gauting:** Langheinrich. **Gern:** Balte, Rüttenauer. **Großhadern:** Hirſchfeld.

Großhesselohe: König. **Harlaching:** Baumgärtner. **Laim:** Hausmann. **Neuwittelsbach:** Lipmann. **Nymphenburg:** Hepner. **Prinz-Ludwigshöhe:** Moreck. **Schwabing:** Gulbranſſon. **Solln:** Traub, Horneffer, Kalkſchmidt, Muth, Wezel. **Thalkirchen:** Klemm.

München-Gladbach: Braach, Hillelamps, Lerſch, Saebler.

Münſter i. Weſtf.: Bahlmann, Bücker, Buſchmann, Kluckhohn, Korte, Manderſcheid, Marcus, Pagés, Reichling, Ruhe, F. Schönemann, T. Schönemann, Schröder, Schwering, ten Hompel, Wackernagel, Wagenfeld, Wagner, Wolf.

Murgenital b. Olten i. d. Schweiz: Hüttbrunner.

Murnau b. Garmiſch i. Ob.-Bay.: Gebſch, Klatzkin.

Mürzzuſchlag i. Steierm.: Böhm, Panhofer, Schruf, Weitzer.

Muſtini i. Lauenburg: Wilda.

Muttenz b. Baſel: Reinhardt.

Nächſt-Neuendorf (Kr. Teltow): Dobert.

Nauen b. Berlin: Kluth.

Nauheim: Wichmann.

Naumburg a. d. S.: Borkowſky, Gutjahr, Krausbauer, Pappritz.

Naunhof b. Leipzig: Dietrich, Looſe.

Nazza b. Eiſenach i. Thür.: de Haas.

Neapel: Job.

Neckargemünd: Hermann, Lettow-Vorbeck, Menzer.

Neheim a. d. Ruhr (Kr. Arnsberg i. W.): Heide, Reigers.

Neiße i. Ob.-Schleſ.: Heinemann, Ruffert.

Neubabelsberg: Behrens, Bürgel, Kurnick.

Neubeuern a. Inn: Schaeffer.

Neuburg b. Heidelberg: Bernus, d'Ouch.

Neudietendorf: Krüger, Püſchel.

Neuenahr: Gimmerthal.

Neuenweg i. Baden: Lehmann.

Neuern i. Böhmen: Blau, Watzlik.

Neu-Eſting b. München-Olching: Guttzeit.

Neugersdorf i. Sa.: Heſſel.

Neu-Globſow a. Stechlinſee i. d. Mark: Landau, Wegner.

Neuhaldensleben: Henning, Trümpelmann.

Neuilly ſur Seine: Zifferer.

Neu-Iſenburg b. Frankfurt a. M.: Bappert, Frank.

Neukirch b. Breslau: Hamburger.

Neukirchen (Kr. Ziegenhain): Weidenmüller.

Neumünſter i. Holſt.: Erbt, Schreiner, Zacchi.

Neunkirchen: Demmel.

Neu-Paſing b. München: Scapinelli.

Neuſalz a. d. Oder: Simon.

Neuß a. Rh.: Borgman, Hillmann, Pfeiſſ.

Neuſtadt i. Ob.-Schleſ.: Grabinſki.

Neuſtadt a. d. Haardt (Rheinpfalz): Hirſch, C. Lieſenberg, T. Lieſenberg.

Neuſtadt a. Rbg., Hannover: Kuhn.

Neuſtrelitz i. M.: Berg, Herrmann, Winkel.

Neutitſchein i. Mähren: Hauptmann.

Neuwedell i. d. Neumark: Blümcke.

Neuwied a. Rh.: Ehrenhard.

New York: Maerker-Branden, Viereck.

Nieder-Ingelheim a. Rh.: Burger.

Niederpöcking b. Starnberg: Roſenberg.

Nieder-Ramſtadt b. Darmſtadt: Kleukens.

Nienſtedten i. Holſt.: Küchler.

Nieſchütz: Roßberg.

Nordhauſen: Kohl, Lütge, Scheer.

Nördlingen: v. Böhm.

Nordrach i. Schwarzwald: Walther.

Nortorf i. Holſt.: Peterſen.

Nove Mesto nad Váhom i. Tſchechoſlov.: Neubauer.

Novisad: Kremling.

Nowawes b. Potsdam: Bormann, E. Brönner, W. Brönner, Mayer, Stoffregen.

Nürnberg: Bardroff, Behr, Beißwanger, Bröger, W. Bubmann, E. Bubmann-Sachs, Büttner, Dietz, Dormitzer, Graf, Hoch, Höhn, Jürke, Kunze, Lederer, Leffler, Lindner, Meyer, Monius, Neumann, Pöhlmann, Putzel, Reichold, Reimann, Schauwecker, Schödel, Schulz, Seifenſieder, Sieghardt, Stählin, Steinlein, Wagner, Werner, Wießner, Wolf. Wörndl. **Ebenſee:** G. Samtleben, J. Samtleben. **Gartenſtadt:** Burggraf. **Gebersdorf:** Pflug.

Nürtingen i. Württ.: Ege.

Nymwegen i. Holl.: Koſch.

Oberalmannshauſen a. Starnberger See: Johſt.

Oberalting-Seefeld i. Ob.-Bay.: Ludwig.

Oberaudorf a. J.: J. Quinke, W. Quinke, Schierghofer, Weber.

Ober-Boſchwitz b. Dresden: Kokoſchka.

Oberelvenich b. Euskirchen: Thöne.

Oberhambach i. Heſſ.-Darmſt: Sachs.

Oberhauſen i. Rhld.: Broermann, Groß.

Oberhauſen (Poſt Herglfing i. Ob.-Bay.): Hartenſtein.

Oberhof i. Thür.: Mai-Rodegg, Pank, Prellwitz.

Oberhollabrunn i. Nied.-Öſt.: Kipper.

Obermenzing b. München: Zacharias.

Oberplan i. Böhmen: Mayer.

Oberpleichfeld b. Würzburg: Wolpert.

Ober-Reißen b. Weimar: H. Ganske, K. Ganske.

Oberroſenthal i. Böhmen: Leutelt.

Obersasbach i. Baden: v. d. Goltz.
Ober-Schleißheim b. München: Isemann.
Oberschreiberhau: Müller-Eberhart.
Oberstdorf i. Allgäu: Kaßner.
Oberial: Witzenmann.
Oberurf (Post Zimmersrode, Bez. Kassel): Bodemer.
Oberwiesenthal i. Schles.: Muenzer.
Oberwössen b. Marquartstein i. Ob.-Bay.: Huidekoper.
Ockenheim b. Bingen: Schwarzkopf.
Oberndheim i. d. Rheinpf.: Schworm.
Offenbach a. Main: Weber.
Offenburg i. Baden: Batzer, Zuschneid.
Ohbin (Bez. Dresden): Hesse.
Ohlau i. Schles.: Artopé.
Oldenburg i. Gr.-Hess.: Biermann, Pleitner, Schwartz.
Oldenburg i. O.: Hinrichs, Strahlmann.
Bad Oldesloe: Müller.
Oliva b. Danzig: Lange.
Olsberg i. Westf.: Kahle.
Hammergut Oelsengrund i. Sachsen: Stötzner.
Olsnitz i. Vogtl.: Völkel.
Oppeln i. Ob.-Schl.: Grabowski, Köhler.
Oranien b. Diez: Unruh.
Oranienburg b. Berlin: Gerling, Lisowski, **Edenburg:** Milde.
Orsova (Banat, Rumänien): Alscher.
Ortelsburg i. Ostpr.: Kretzmann.
Ortenburg i. Nied.-Bay.: Stahl.
Oschersleben (Bode): Brodes.
Oslo, s. **Kristiania.**
Osnabrück: Heilbronn, Hungerland, Manns, Rolffs, Schmitt, Wiemann, Wurm.
Osterholz-Scharmbeck b. Bremen: Hausmann.
Osterode a. H.: Strähler.
Ottensheim i. Ob.-Öst.: Blittersdorff.
Oettern b. Weimar: Kurth.
Oettingen: Knussert.
Ottobeuren i. Bay.: Schulze-Etzel, Wengenmayr.
Otze i. Hannover: Buchmann.
Bad Oeynhausen: Heidsieck, Schettler.
Paderborn: Hatzfeld.
Pápa i. Ungarn: Gamerra.
Paris: Block, Brun, Castell, Gold, C. Goll, J. Goll, Meyenburg.
Partenkirchen i. Ob.-Bay.: Krell, Siegfried.
Pasing b. München: Bry, Capeller, Croissant, Emmerich-Högen, Heinrich, Lerch, Merkl, Nötzel, Schmidt.
Passau i. Bay.: Klug, Mayer, Scherer, Schneider-Foerstl.
Patosfa b. Némedlad i. Ung.: Scharf.
Pausa i. Vogtl.: Müller.
Peine i. Hannover: Gebhardt.
Petskretscham i. Ob.-Schles.: Kurvium.
Peking i. China: Oehlke.
Percha b. Starnberg a. See: Schmid-Noerr.
Perchtoldsdorf i. Nied.-Öst.: Tlučhoř.
Perleberg: Pachaly.
Pertoldsdorf b. Wien: Strobl.
Petershausen vor München: Zauner.
Peuerbach i. Ob.-Öst.: Schott.
Schloß Pfaffroda b. Sayda i. Sa.: Diener von Schönberg.
Pforzheim: Frank, Heimer, Sutter, Webel.
Pfullingen i. Württ.: Schweitzer.
Pier b. Düren: Neumann.
Piesport a. d. Mosel: Mumbauer.
Pirmasens i. d. Pfalz: Wasem.
Pirna a. d. Elbe: v. Byern, Eberlein.
Plauen i. Vogtl.: Appelt, Bruchmüller, Dost, Eckert, Fischer, Forberger, Matthias, Rödiger, Sorge, Wecker.
Planegg b. München: Dusch, Ullmann.
Pöcking b. Starnberg: Ostini.
Pohrlitz b. Brünn: Szegeda.
Polln b. Dachau i. Ob.-Bay.: Köhler.
Poppenbüttel: Frahm.
Porto Alegre i. Brasilien: Philipp.
Posen (Poznań) i. Polen: Blau.
Potsdam: Briese, Brunner, Fleischhauer, Foerster, Francke-Roesing, v. François, Glaeser, Goebeler, Goes, Gramm, Grassow, Hupfeld, Kasack, Kickton, Lepsius, Müller, Netto, Nippoldt, Pfuhl, Rentzell, Röhrig, Schäfer, Schmidt, Steindorff, Toller, Wichgraf, **Winnig.**
Wildpark: Hesse.
Prachatitz i. d. Tschecho-Slowakei: Krützner.
Prag: Bayer, Brod, Demetz, Eisner (Reichsritter von u. zu) Eisenstein, Fuchs, Heine, Keindl, Messer, Moreckt, Procházka, Ptáček, Rychnowsky, Salus, Sauer, Scheu, Stark, Teweles, Tschuppik, Urzidil, Vogl, Welled, Wesselsky, Winder, Winicky, Zilchert, Zincke. **Karolinenthal:** Wiener. **Koschirsch:** Bera. **Podbaba:** Reimer-Ironside. **Smichow:** Adler, Floeck, Hauffen, Nack, Sauer. **Weinberge:** Baum, Grünert, Joß, Leppin, Mikrab, Pick, Wien.
Preetz i. Holstein: Rantzau.
Prerow a. d. Ostsee: Klatt.
Preßburg: Schmidt.
Prien a. Chiemsee i. Ob.-Bay.: Brentano, Brunner, Frankl-Rank, Hattingberg.
Probstdeuben b. Leipzig: Münch (Born).
Puppling b. Wolfratshausen i. Ob.-Bay.: v. Wolzogen.
Purkersdorf b. Wien: Plattensteiner.
Pyritz: Koeppen.
Bad Pyrmont: Schwerdfeger.
Quasnitz b. Leipzig: Burg, Morgenstern.
Quedlinburg: Gattermann, Görlitz, Kleemann.

Raab-Győr i. Ung.: Lám.
Rabensburg i. Ried-Öst: Peschke.
Rabanz: Paul.
Radegast: Bacge.
Ragnitz b. Graz i. Deutsch-Öst.: Eichelter.
Rahden i. Westf.: Montzheimer.
Rahnsdorf b. Berlin: Bülow.
Rankweil i. Vorarlberg: Häusle.
Rapperswil i. d. Schweiz: Burkhardt.
Raschwitz b. Leipzig: Grautoff.
Ratibor: Block, Hyckel, Langer, Böltel.
Ratingen: Cüppers.
Ratzeburg i. Lbg.: Gerhard, Tamm.
Ravensburg i. Württ.: Härlin.
Redenfelden: Mehringer.
Regensburg: Britting, Gerster, Habbel, Happ, Hartmann, Keiter, Lehner, Mayrhofer, Rausse, Saller, Trapp, Walther von Walderstötten, Weber, Weinmann.
Reichenberg i. Böhmen: Berndt, Haller, Hutter, Jatsch, Pabisch, Rainer.
Reichenberg a. Rh.: Oettingen.
Bad Reichenhall: Schimmelmann, Simons.
Reisach b. Obernaudorf i. Ob.-Bay.: v. Künsberg.
Remscheid: Becker, Gillen. **Hasten**: Mesefe.
Rendsburg i. Schlesw.-Holst.: Ehlers, Ehrke. **Büdelsdorf**: Drasdo.
Rettenbach b. Maria-Trost i. Steiermark: Jenko.
Reutlingen i. Württ.: Rupp-Gerdts.
Reutte i. Tirol: Greinz.
Reval i. Estland: v. Bobisco, Greiffenhagen, v. Wahl, Wrangell, Zoege von Manteuffel.
Rheinbreitbach a. Rh.: Herzog.
Rheinfelden i. d. Schweiz: Roniger.
Ribnitz i. Mecklbg.: Algenstaedt.
Riederau a. Ammersee: v. Scholtz.
Riedheim b. Leipheim i. Bay.: Bleibtreu.
Riedlingen i. Württ.: Miller.
Burg Rieneck i. Unterfranken: Bloem.
Rienstedten a. d. Elbe: Riebesell.
Riga i. Lettland: Köster, Brandt, Grosberg, Hunnius.
Rinderfeld b. Bad Mergentheim i. Württ.: Betzendörfer.
Rinteln a. Weser: Brehm, Heußner.
Rissen b. Blankenese i. Holstein: Benninghoff, Janssen.
Ritterhude b. Bremen: Wäbekindt.
Rochlitz i. Sa.: Vögel.
Rodaun b. Wien: Geiger, v. Hofmannsthal, Kobald.
Rohr b. Stuttgart: Krauß.
Rom: Barth, Eberlein, Gleye, Hanau, Hohenemser, Kahn, Lebóchowska, Marr, Stein, Steinmann, Webinger.
Romanshorn: Muggli.
Römerswil i. d. Schweiz: Hofer.
Ronneburg i. Thür.: Bettingen.
Rorschacherberg i. d. Schweiz: Boeck.
Rosenheim: Hofmiller, Stemplinger.
Rositz i. S.-A.: Pulz.
Roßberg b. Marburg a. L.: Kaboth.
Rostock: Ahrens, Bercke, Eichemeyer, Ellers, Friederichs, Genzmer, Mann, Nespital, v. Oertzen, Ripke, Rust, v. Winterfeld.
Roth a. Sand i. Mittelfranken: Popp.
Rottach a. Tegernsee i. Bay.: v. Bothmer, Schmidtbonn.
Rotteuburg a. N.: v. Keppler.
Rottweil a. N.: Brechenmacher.
Rüdesheim a. Rh.: Sternberg.
Rudolstadt i. Thür.: Dietz, Hahn, Klinghammer, Schweder, Strzelcyk. **Cumbach**: Geißler.
Ruhla: Richter-Heimbach.
Ruhlsdorf-Niederbarnim: Barth.
Rumbnrg: Jahne.
Rüschlikon a. Zürichsee: DeHaas, Heer, Heer, Koelsch, Müller-Bertelmann.
Rüti (Kt. Zürich): Zollinger.
Saaleck b. Kösen: Schultze-Naumburg, Stein-Saaleck.
Saalfeld i. Thür.: Engelhardt, Fischer.
Saarbrücken: Bachmann, Becker, Binz, Dürr, Riedner, Stein, Straub.
Saargemünd: Michel.
Saarow b. Berlin: Michaelis, Misch.
Saaz (C. S. R.): Girschick, Herbst.
Sachsenhausen i. d Mark: Jacoby.
Sächs. Regen i. Siebenbürgen: Arz.
Säckingen a. Rh.: Susmann.
Sagan: Lubrich.
Salzburg i. Öst.: Brentano, Demel, Fischer, Ginzkey, Gober, Hohlfeld, Hübl Huemer, Kaiser, Kirchsteiger, Löser, Pichler, Praehauser, Prast, Scherer, Schmitz, Schoßleitner, Schuchter, Wrede, F. Zweig, St. Zweig. **Parsch**: Außerer, Mauracher.
Salzburghofen i. Ob.-Bay.: Montgelas.
Salzmünde a. d. S.: Diete.
Sambor i. Galizien: Sternbach.
Sandhof b. Klagenfurt: Leitgeb.
Sangerhausen i. Thür.: John.
St. Andreasberg i. Harz: Hacker.
St. Jehn (Post Hesel i. Ostfriesland): Hengst.
Stift **St. Florian b. Linz a. d. D. i. Ob.-Öst.**: Gspann.
St. Gallen i. d. Schweiz: Bolt, Guggenheim, Huna, Jenny, Marcus, Muschg, Oettli, Steinmann.
St. Georgenthal i. Böhmen: Kessel.
St. Ottilien i. Bay.: Wehrmeister.
Stift **St. Peter i. Salzburg**: Klotz.
St. Stefan i. Steierm.: Pühringer.
Sarnen i. d. Schweiz: Küchler-Ming, Niderberger.
Sarntal i. Südtirol: Tschurtschentaler.
Sassenberg i. W.: Schücking.

Saßnitz: Mainzer.
Satteldorf i. Württ.: Krauß.
Sauerbrunn: Walheim.
Saulgau i. Württ.: Großer.
Schaffhausen i. d. Schweiz: Aellen, Haug.
Gr.-Schakummen b. Tollmingkehmen i. Ostpr.: Steiner.
Bad Schandau a. Elbe: Hasse, Schüler.
Scharmbeck b. Bremen: Blanke.
Scheibbs i. Nied.-Öst.: Haiser.
Scheinfeld i. Mittelfranken: Hamann, Mose.
Schiltigheim i. Els.: Riff.
Schladming i. Steierm.: Kuschar.
Schlaggenwald i. Böhmen: Hahn.
Schleswig: Ebert, Graap, Jensen, Michel, Röyer, Terno, Tränkner.
Schlierbahn (Post Stockach i. Bad.): Strauß.
Schliersee i. Ob.-Bay.: Erdmannsdorfer.
Schmiedefeld i. Thür.: Hofmann.
Schmiedehausen b. Bad Sulza i. Thür.: Kalbe.
Schmölen (Bez. Leipzig): Lipsius.
Schloß **Schnaitach b. Lauf i. Mittelfranken**: Reck-Malleczewen.
Schneidemühl: Steg.
Schönau b. Zwickau: Dreßler.
Schöneberg a. d. Weichsel: Maecklenburg.
Schöngeising b. München: Heckel.
Schönwerder b. Dölitz i. Pomm.: v. Bonin.
Schopfheim i. Baden: Krug, Picard.
Schorndorf i. Württ.: Hornschuch, Köbele, Linck.
Schreckenstein a. d. Elbe: Landkammer.
Schreiberhau i. R.: Bölsche.
Mittel-Schreiberhau i. R.: Erichsen, Fechner, Guthmann, Koeppen, Zimmermann.
Schwabach i. Bay.: Türk.
Schwäbisch-Gmünd: Gittinger.
Schwarzenberg i. Sa.: Werner.
Schwarzenberg i. Vorarlberg: Willam.
Schwaz i. Tirol: Hammer.
Schwedt a. d. O.: Luckenwaldt.
Schweidnitz i. Schles.: Bülow, H. Loewig, W. Loewig.
Schweinfurt: Luther, Vogel.
Schwerin i. Mckl.: Albrecht, Brauer, Eberhard, Evers, Fleck, Kloeß, Metterhausen, Mewis, Neese, Schäfer, Spangenberg, Wagener.
Schwerin (Warthe): Leonardi.
Schwyz i. d. Schweiz: Inglin.
Segenhaus b. Neuwied: Loë.
Seeheim a. d. Bergstraße: Jacoby.
Seeheim b. Konstanz: v. Scholz.
Seeholz b. Holzdorf i. Schleswig: Thoen.
Schloß **Senftenau b. Lindau**: Wille.
Siegmar b. Chemnitz: Schirmer.
Reichenbrand: Czache.
Siena (z. Zt. München): Storm.
Siethwende i. Holst.: Weidemann.
Sissach i. d. Schweiz: Schwab-Plüß.
Skien i. Norwegen: Günther.
Solingen i. Rhld.: Roth.
Foche: Hartmann.
Solothurn i. d. Schweiz: Reinhart, Roetschi, Wiedmer.
Sonnenberg i. S.-M.: Bershofen.
Bad Sooden: Lenz, Lorenz, Schimmelpfeng.
Sophienlust b. Ascheberg i. Holstein: v. Brockdorff.
Sorau i. N.-L.: Gebhardt, Schulze.
Soest: Luhmann.
Speyer i. Rhld.: Joest-Krüger.
Spiegelberg b. Neustadt-Dosse: Hilger.
Spital a. Semmering i. Steiermark: Sommerstorff.
Spremberg i. d. L.: Pottag.
Sputendorf b. Gr.-Beeren: Renwart.
Stade: Harthern.
Stäfa a. Zürichsee: Jacot Des Combes.
Starnberg a. See: Barein, Kamnitzer, Krensern, László, Meyerinck, Thiem, Uhde-Bernays, Unold, Zweig.
Steenodde auf Amrum: Norbert-Krumbholz.
Stein i. Aargau i. d. Schweiz: Herzog.
Stellingen b. Hamburg: Hünerberg.
Sterkrade i. Rhld.: Schneider.
Sternberg i. d. Neumark: Hoffmann-Quecknau.
Stettin: Ackerknecht, Burggraf, Fischer-Markgraff, Haas, König, Kuck, Kuhlmeyer, Meinhold, Ploetz, Polira, Richter, Schollmeyer, Schoene, Schulze, Stollreiter, Stolzenburg, Vogel, Voigt, Warstat.
Steyr i. Ob.-Öst.: Goldbacher.
Stolberg i. Rhld.: Roderburg.
Stolzenfelde (Kr. Königsberg i. N. M.): Sydow.
Stralendorf b. Parchim i. Meckl.: Griese.
Stralsund: Lemke, Maß, Rodatz-Maß, Sievert-Brausewetter.
Straßberg i. Harz: Engelbrecht.
Straßburg i. E.: Bastian:, Heitz.
Straubing i. Nied.-Bay.: Amsdorf, Reiß.
Strausberg b. Berlin: Schneidt, Vollerthun.
Strebowitz i. Tschech.: Scholz.
Strodenitz b. Budweis: Böhm.
Stülpe b. Luckenwalde: Gantzer, Hoppe.
Stuttgart: Ankenbrand, Baer, Biber, A. Blos, W. Blos, Dahms, Diehl, Dörge, Ehrler, Elben, Eisenmann, Eick, Enderling, Floeride, Gerber, Gerstmayer, Giese, Greiner, Grunsky, Guntter, v. d. Hellen, Heller, Hesele, Heye, Hofmann, Holle, Kemper, Keyßner, Klaiber-Gottschau,

v. Kraft, Lang, Lauckner, Mader, Mauch, Metz, Missenharter, Nagel, Osterberg, Peterson, Piper, Radestock, Rausch, Reinacher, Rommel-Hohrath, Scharl, Schertel, Schonleber, Schulz, Schussen, Schütky, Schwebich, Schweikhardt, Seelmann, Senther, Siber, Stein, Steinlein, Stockmeier, Strohmfeld, Thies, Toepel-Fredersdorff, Utzinger, Vollmoeller, Werner, Wertheimer, Widmann, Wildermuth.

Botnang: Lieblich. **Degerloch**: Abel, Ostertag, Schieber, Schneider.

Suhl i. Thür.: Kaminsky, Kober, Kunze.

Bad Sulza: Rost.

Sulzbach a. d. Saar: Faßbinder.

Surdorf (Post Elsmar i. Holst.): Kuckei.

Swinemünde: Maltzahn.

Taufkirchen (Post Unterhaching bei München): A. Bonus, B. Bonus.

Taunroda a. d. Ilm: v. Gleichen-Rußwurm.

Tapiau i. Ostpr.: Schwock.

Taucha b. Leipzig: Hünich.

Tecklenburg i. Westf.: v. Eye.

Tegernsee: Stieler.

Bad Teinach: Lutz.

Temesvár i. Rumänien: Alscher, Kappus, Korodi, Orendi-Hommenau, Wettel, von der Heide.

Tempelburg: Wolff.

Templin: Heuer, Müller.

Teplitz-Schönau i. Böhmen: Karafiat, Rechnitz.

Thale a. H.: Schönermark.

Thangelstedt (Post Blankenhain i. Thür.): v. Hopffgarten.

Tharandt b. Dresden: Weißer.

Therwil (Schweiz): Frey.

Thun (Kt. Bern i. d. Schweiz): Kervin.

Tilsit: Katschinski, Nast.

Tittmoning i. Ob.-Bay.: Wirth.

Toledo i. Ohio (U. S. A.): Hagen.

Bad Tölz i. Ob.-Bay.: Schneidhuber, Schoener.

Tondern i. Dänemark: Jacob Bödewadt, Ingeborg Bödewadt.

Tonndorf-Lohe b. Hamburg: Bube.

Torgau a. d. E.: Hense, Herrmann.

Traisa b. Darmstadt i. Hessen: Coellen.

Trautenau i. Böhmen: Stanger.

Triberg: Romberg.

Trier: Feldmann, Gieben, Laven, Scheid, Seiler, Tladen. **Pallien**: Hausberger.

Triesdorf i. Mfr.: Bauernfeind.

Triest i. Italien: Kellner.

Troisdorf-Köln a. Rh.: Berbig.

Troppau: Hadina, May, Wittek.

Tübingen: Bohnenberger, Heyfelder, Kaiser, Koch, Kolbenheyer, Lange, Schneider.

Tuckum i. Lettland: v. den Brincken.

Turn-Teplitz: Lehmann.

Tutzing a. Starnb. See: Herrmann.

Überlingen a. Bodensee: A. v. Schlippenbach, B. v. Schlippenbach.

Ückermünde: Schult van Bülow.

Uffing a. Staffelsee: Wienert.

Ulm a. D.: Englert, Moos, Reyhing.

Unna-Königsborn i. Westf.: Bals.

Untereggingen (Amt Waldshut i. Bad.): Hasenfratz.

Untergneus b. Roda i. Thür.: Schache.

Unterschondorf a. Ammersee: Pfitzner.

Untertürkheim: Lörcher.

Untes-Nalb b. Retz i. Nied.-Öst.: Koller.

Uster (Kt. Zürich): Evers.

Uetersen i. Schleswig-Holstein: Klappstein, Maack.

Uetikon a. Zürichsee: Lang, Moeschlin.

Utrecht: Oppermann.

Uttwil i. Thurgau: Sternheim.

Vacha i. Thüringen: Jesinghaus.

Valkenburg i. Holl.: Arens.

Veckenstedt a. Harz: Naumann.

Vegesack b. Bremen: Baars, Engelhardt.

Velbert: Momma.

Vernich (Bez. Köln): Falkenberg.

Vietzer-Schmelze (Prov. Brdbg.): v. Collani.

Villach i. Kärnten: Haas, Milleti, Moro.

Vitznau i. d. Schweiz: Haller.

Vlotho a. Weser: Wiechering.

Vohwinkel: Uellenberg.

Voerde i. Westf.: Crone.

Vöslau b. Wien: Paganetti-Hummler.

Vaal i. Schwaben: Wieser.

Wädenswil (Kt. Zürich): Müller.

Waiblingen i. Württ.: Heuschele.

Waidmannslust b. Berlin: Timmermann.

Walchensee i. Ob.-Bay.: Seeliger.

Wald i. Rhld.: Gmelin.

Waldenburg: Matschoß, Oppermann.

Waldmünchen i. d. Oberpfalz: Lehner.

Waldshut: Körber.

Waldtrudering b. München: Schede.

Walthausen a. Kyffh.: Trippenbach.

Walsum a. Niederrh. (Bez. Düsseldorf): Burbenne.

Waltenhofen b. Kempten: Holtzendorff.

Wandsbek b. Hamburg: Martens, Heinr. Meyer, Helene Meyer, Wolterstorff.

Wangen a. Bodensee: Bacmeister.

Wanlo (Bez. Düsseldorf): Hütten.

Wanne-Eickel i. Westf.: Doppler.

Wanzleben b. Magdeburg: Kahlo.

Waren b. Müritz i. Meckl.: Gratopp, Wossidlo.
Warendorf i. Westf.: Lütteken, Ohlmeier.
Bad Warmbrunn: Stehr.
Warnsdorf i. Böhmen: Schams.
Warschau: Behrmann, Scharlitt.
Washington (U. S. A.): Jordan.
Wasserburg a. B. i. Bay.: Rathgeber.
Wasserburg a. Inn: Ritzinger.
Wattenscheid: Busch.
Weckersdorf b. Braunau: Tinzmann.
Wegscheid i. Nied.-Bay.: Stiger.
Weiden i. d. Ob.-Pfalz: Linder, Sartori.
Weidlingau a. d. Westbahn i. Nied.-Öst.: Dworzak.
Weikersheim i. Taubertal i. Württ.: Iger.
Weilburg i. Hessen-Nassau: Gropius.
Weilheim i. Ob.-Bay.: Damrich.
Weimar i. Thür.: Bartels, Baudissin, Bernson, Boeß, Devrient, Döpel, Dürre, Förster-Nietzsche, Friedlaender, Gnade, Göring, Gräf, v. d. Groth, Haar, Hardt, Hauser, Hecker, Herfurth, Herwig, Hoffmann, Kalbel, Kaiser, Kellermann, Knieje, Koegler, Kraze, Kühn, Kühnert, Lienhard, Liliensein, Linke, Meller, Mutheſius, R. Paris, Th. Paris, Preißer, Quenſel, Reeſe, Rolletſcheck, Roer, v. Salzwedel, v. Scheffler, Scheidemantel, Schlaf, Schmitt, Schrickel, Sebrecht, Senz-Flöl, Stade, Tille, Türck, Wachler, Wahl, Wahle, Watzdorf-Bachoff, Wolf.
Weinböhla b. Dresden: Cotta, Martin.
Weinheim i. Bad.: Platz.
Weißenburg i. Els.: Herrmann.
Weißenfels a. d. S.: Groß, Theuermeister.
Burg **Weißenstein i. Bayr. Wald**: K. v. Vegeſack, S. v. Vegeſack.
Wellingsbüttel-Hohenelchen b. Hamburg: Hähnel.
Wels i. Ob.-Öst.: Moſer, Roſſi.
Welschitz i. Vogtl.: Enders-Dix.
Wemding i. Schwaben: Edelmayr.
Wendehof (Kr. Harburg): Tepp.
Wengen i. Berner Oberland i. d. Schweiz: Gurtner.
Wenigmachern b. Leipzig: Sander.
Werne (Bez. Münſter i. Weſtf.): Delmann.
Wernersdorf (Kr. Bolkenhain i. Schleſ.): Schubert.
Wernigerode a. H.: Drees, Evenius, Papke, Seiler, Thiede-Paris, v. Zedlitz u. Neukirch).
Wernstein a. Inn: Kubin.
Wertach i. Allgäu: Bergmiller.
Werther b. Bielefeld: Hoeſtereh.
Westerholz b. Langballig (Kr. Flensburg): Asmuſſen.
Schloß **Wettolsheim b. Colmar i. Els.**: Sylveſter.
Wetzlar: Dortu, Glosl.
Weyarn b. Miesbach i. Ob.-Bay.: Gluth.
Widersdorf b. Saalfeld: Luſerke, Wyneken, Weber.
Wiehl (Bez. Köln): Idel.
Wien: Abeles, F. Adler, G. Adler, Adolph, Albert, Altſchul, Anders, Angel, Angenetter, Ankwicz von Kleehoven, Anzengruber, Arnold, Aſcher, Auernheimer, Auffenberg-Komarów, Aufricht, Auſterlitz. — Bacher, Badſtüber, Bardach Edler von Chlumberg, Bardas Edler von Bardenau, Baß, Bato, Beamt, Beer-Hofmann, Benaßky, Bendiener, Beniſch-Darlang, v. Berger, Bergmann, Bermann, Berndl, Bernfeld, Beſſemer, Bettauer, A. Bettelheim, H. Bettelheim, Biczó, Biendl, Birnbaum, Blaſich, Bloch, Blum, Blumenthal, J. Bock, Th. Bock, Böck-Gnadenau, Böhm, Börner, Boyer Edler v. Berghof, C. Braum, H. Braum, Braun, Brecht, Breitner, Bresnitz, Brettſchneider, Brigg, Bronner, Bruder, Brügel, Brunner, Bruſſot, Bühler, Burkard, Buſchbeck. — Charmatz, Chlumecky, Chriſt, Chriſtel, Cloeter, Cohn, Colerus, Conrad v. Hötzendorf, Coudenhove-Kalergi, Crüwell, Csmarich, Cyſarz. — Danszky, Dattler, Decſey, Deſchmann, Deutſch, Dietrichſtein, Dietzel, Döring, Dürfeld. — Ehrenfels, A. Ehrenſtein, C. Ehrenſtein, Ehrlich, Eichert, Eichinger, Eiblitz, Eigner, Eisler, Engel, Engelmann, Escuyer, Eſſigmann. — Fechner, Federn, v. Fehérpatakh, H. Feigl, L. Feigl, Fellner Ritter v. Feldegg, Ferch, Filek, Fingermann, A. Fiſcher, Fiſcher Edle v. Trammingen, Fiſchl, Fiſchmann, Fontana, Frank, B. Franzos, M. Franzos, Fraungruber, Freud, Freund, Frieberger, Friedell, Fürſt. — Gelber, Gerber, Gerſtner-Stevens, Glabiſchnig, Glaeſer, Glücksmann, Golias, Goldnagl, Goldſcheider, Graedener, Graf, delle Grazie, Gregor. Greinz, A. Großmann, C. Großmann, Groner, Großauer, Groetzinger, Grußner, Grünbaum, Ch. v. Grünebaum, M. v. Grünebaum, Grünewald, Grünwald, Gugitz, Gurſchner, Guth, Guttmann. — Haberlandt, R. Hammer, W. Hammer, Hango, Hapwiſch, Hartlieb, Hartmann, Haſſenberger, Heger, Heidrich, Heller, Hellmer, Hellmuth, Henkl, Herbatſchek, Herndl, Herold, Herzl, A. Heß, H. Heß, Heßhaimer, Heudtmann, Hirſchfeld, Hirſchmann, E. Hitſchmann, H. Hitſchmann, R. Hitſchmann, Hock, Hoeflich, A. Hofmann, E. Hofmann, Hella Hofmann, Hugo Hofmann, E. Hoffmann, R. Hoffmann, Holik, Holzmann, Hohenauer, Hohlbaum, Horſt, Hovorka, Hubicki, Huſſnagl-Paumgartten, Huppert, Huſſerl. — Jacobſon, Jaeno, Janſtein, Jellinek, Jelusich, Illing, Imendorffer, Innerkofler, Jodl, Iro, Isler, Jüllig, Junker. —

Kalmar, Kalmar jun., Kaminka, Kanner, Karell, Kárpáth, Karpfen, Kastner, Kastner-Michalitschke, Katann, Kauders, G. Kaus, O. Kaus, Kehlmann, Keller, Kienzl, Kindermann, Kläger, Kleinert, Klement, Klepetar, Klieba, Klinenberger, Klob, Klopfer, Kocmata, Kola, Komorzynski, Kosel, H. Kralik Ritter v. Meyerswalden, R. Kralik Ritter v. Meyerswalden, Kramer, Kratzmann, Kraus, Krauß, Krejcik, Kreutz, Kronfeld, Krticzka Frhr. v. Jaden, Krünes, Kulka. — Labán, Lange, Lartsch, Lehr, Leiter, Lemmermayer, Liebenfels, Liegler, Lissauer, Löbl, Lokesch, Loos, Lothar, Loewy, Lucka. — Madjera, Mailly, Mandler, Maresch, Marschall, Mascha, Mataja, Mauthner, Mayer, Mayer-Eschenbacher, Mayreder, Mazakarni, Meisels, Meixner, Mell, Menghin, Metz, Michel, Michen, Millenkovich, Mittendorfer, Mohácsi, Mojsisovicz, Morgan, Münzer, Müller, Müller-Guttenbrunn, Murau, Musil, Muller. — Nadherny, Nagel, Naval, Neißer, Neresheimer, Neumair, Neumann, Neurath, Neuwirth, v. Newald, v. Newald-Grasse, Nhil, Nießner, Nowy Edler von Walkersberg, Nüchtern. — Oberhauser, Oberleithner, Ofner, Olden, Oelwein, Olzelt-Newin, Ortner, Oesterreicher, Otte. — F. Pal, S. Pal, Pauer, Paul, Payer v. Thurn, Peruß, Pfaundler v. Hadermur, Pfeiffer, Pianta, Pichl, Pietzsch, Pilz, Pirkhert, Pilzl, Polgar, Polzer, Pordes, Porges, A. Povinelli, H. Povinelli, Probst, J. Prosl, R. Prosl, Pschorn, Puchstein, Pult. — Rabenlechner, Rainalter, Ramberg, Rank, Ratislav, Rebiczek, Rechert, Regel, Reh, Reichenfelser, Reichert, J. Reichl, K. Reichl, Reik, Renner, Ressel, Richter, Rie, Riedl, Rieger, Rienößl, Rochowanski, Roden, Roffenstein, Rommel, Rosenbaum, Rosenfeld, Rosenmann, Rosenthal, Roeßler, Rottauscher, Roúland, Rumpf. — Sadger, Sadil, Salten, Saudek, Schaffer, Schalek, Schalit, Schaukal, Schenker, Scherber, Scherlag, Scheuer, Scheyer, Schindler (v. Wallenstern), Schmahl, Schmidl, Schmitz, Schmitzler, Schneller, Scholl, Scholz, Schonherr, M. Schonowsky v. Schönwies, S. Schönowsky v. Schönwies, G. Schoeppl, H. Schoeppl, M. Schoeppl, Schoßleitner, Schreder, Schreier, Schreyvogel, Schröer, Schuch-Manklewicz, Schurz, A. Schwarz, Heinr. Schwarz, Hugo Schwarz, Schwerdfeger, Sedlak, Seifert, Siegmund, Silberer, Silberstein, Sil-Vara, Singer, Sittenberger, Sonnenschein, Sosnosky, Sovka, Spann-Rheinsch, Specht, Speidel, H. Spiegler, J. Spiegler, Spunda, Staub, Stauf von der March, Stefan, E. Stein, M. Stein, Steiner, Stern, Sternberg, Stettinger, Stoklaska, Storfer, Stoeßl, Stranik, Sträßle, Strunz, Stuypöck, Stürzer, Sufan, Syrutschek, A. Szana, B. Szana. — Tagger, Tandler, Tartaruga, Terramare, Tomaseth, Toth, Touaillon, Towsta, A. Trebitsch, S. Trebitsch, Trebitsch-Stein, Trentini, Triebnigg, Tritsch, Tursky. — Urban, Urbanitzky, Unger. — Vallas, Vogler. — Wache, Wall, Wallisch, Wantalowicz, v. Wasserburger, Weber, Weil, Weingartner, Weinheber, Weiser, Weißenthurn, Wellesinsky, Weltmann, Edm. Wengraf, Ernst Wengraf, Wenzlick, Wertheimer, Wied, M. Wiener, R. Wiener, Wilheim, Will, Windhopp, Winkler, Winter, Wisser, Wittels, Wittmayer, Wittner, Wolff, Wolfgang, Wolfram, Wollmann, Wrany, Wurmb, Wurzbach (Ritter von Tannenberg). — Zettl, Zlatnik. **Döbling:** Eberle. **Grinzing:** Neumann. **Ober-St.-Veit:** Geist. **Wiener Neustadt:** Birbaumer.

Wiesbaden: Christiansen, Dietz, E. Escherich, M. Escherich, Fuchs, Gäfgen, Hagemann, Hammer, Haenisch, Herke, Jacoby, Karrillon, Keller, Kesser, Knauer, Kraatz, v. Lauff, Leiningen, Leis, Lewin, Melchers, Meyer-Elbing, Müller, Nohaschek, B. Olden, H. Olden, Oswald, Philippi, Pilf, Rauch, Reeg, Sauer. **Adolfshöhe:** Abigt.

Wiesdorf a. Niederrh.: Wiemar.

Wiesenthal (Kr. Angerburg i. Ostpr.): Krakowski.

Wildberg: Wencker.

Wilderswil-Interlaken (Kt. Bern): Volkert.

Bad Wildungen: Winkelmann.

Wilflingen: Dimmler.

Wilhelmsburg (Prov. Hannover): Reinstorff.

Wilhelmshaven: Goßmann.

Wilhelmshorst (Bez. Potsdam): Hoest.

Wilschdorf b. Dürröhrsdorf i. Sa.: Baer, Edle v. Huthorn.

Wimpfen a. Neckar: Wienköffer.

Windischleuba b. Altenburg: Münchhausen.

Winnenden b. Ob.-Waiblingen: Lechler.

Winterthur i. d. Schweiz: Hirt, Hunziker, Rinck, Reinhart, Schaffner.

Wismar i. Meckl.: Burow.

Witten i. Westf.: Goyert.

Wittenberg: Erfurth.

Wittenberge: Schowalter.

Wittstock (Mark Brandenburg): Abramczyk.

Wolfach i. Baden: Hjarmstedt.

Wolfenbüttel: Bauer, Brandes, Macke, Meyer-Rotermund, Schaefer, Zimmermann.

Wolfsberg a. Chiemsee: Vogt.

Wolfsgrube b. Rottach i. Ob.-Bay.: Mohr.

Wolfratshausen b. München: Kahler.

Wolgast: Modersohn.
Wollmatingen b. Konstanz: Bauer.
Wolperndorf b. Langenleuba i. S.-A.: Beyer.
Woltersdorf b. Berlin: Breyne.
Woltersdorfer Schleuse: Schwandt.
Worms a. Rh.: Bauer, Graf, Zoepf.
Wunsiedel i. Bay.: Schmidt.
Würchhausen (Post Camburg a. d. S.): Beßler.
Würzburg: F. Bauer, W. Bauer, Dauthendey, Eberhard, Franz, Heuler, Kaufmann, Kittel, Lepel, Memminger, Nikola, Ohly, Sapper, Sedlmaier, Siber, Spannuth-Bodenstedt, Sperl, Stahl, Weninger, Widder.
Wurzen i. Sa.: Habetin.
Wustrow a. Fischland i. Meckl.: Lange.
Zagreb b. Gries i. Südtirol: Lucerna.
Zähringen b. Freiburg i. B.: Büstorff, Fendrich.
Zeesen b. Königswusterhausen b. Berlin: Behrens.
Zeitz: Sidow.
Zell a. Attersee: Ricek.
Zerbst: Hoede, Reiter, Schulze, Weber.
Zettlitz: Nitzsche.
Zeulenroda i. Thür.: Stemman.
Ziebigk b. Dessau: Heine.
Zieditz a. d. Eg. i. Böhmen: Lindenbaum.
Ziegenhain (Bez. Kassel): Deubner.
Zinnowitz: Leisner-Ellerbeck.
Zinten i. Ostpr.: Schmidt.
Zirl i. Tir.: Pelzel Edle v. Staffalo.
Zittau i. S.: Apelt, Helbig, B. Judeich, S. Judeich.
Zloczow i. Polen: Schwadron.
Zofingen i. d. Schweiz: Jenny.
Zollikon b. Zürich: Faesi, Hoffmann, Muschg, Studer, M. Waser, O. Waser.
Pfr. Zolling b. Freising: Heilmaier.
Zuffenhausen i. d. Schweiz: Lauxmann.
Zürich: d'Albert, Altheer, Amberger, Appenzeller, Aeppli, Arp, v. Arx, Bachmann, Bänninger, Berau, Betz-Stocklin, Bleuler, Blocher, Bodmer, Bürgi, Cohn, Enderlin, Ermatinger, Eschmann, Federer, Fenigstein, Fries, Geilinger, Graber, Held, Holzmann, Hunziker, Ilg, Job, Josl, Jollos, Keller, Klinke, Korrodi, Lienert, Locher-Werling, Markus, Matthey, Munz, Netzle, Niethammer, Obermatt, Orelli, Pestalozzi, Pfeiffer-Surber, Pinkus, Rychner, Schaer, Schettler, Schollenberger, Schuster, Seidel, Speck, Speich, Steinberg, Straßer, Sturzenegger, Trog, Vögtlin, Weibel, Weidler-Steinberg, Wettstein, Wickihalder, Wiegand, Wiß-Stäheli, A. Wüest-Hindemann, C. Wüest-Hindemann, Ziegler, Zollinger, Zürcher, Zurlinden. **Adliswil**: Heise.
Zweibrücken: Becker, Zoeller.
Zwickau i. Sa.: Bergfeld, Ehrhardt, Gräfe, Grelle, Lorenz, Unger, Zimmer.
Zwönitz i. Sa.: Löscher.

Deutsche Verleger.

Firmen, die in dem Verzeichnis fehlen und ihre Aufnahme wünschen, werden gebeten, entsprechende Angaben an Walter de Gruyter & Co. in Berlin W 10 gelangen zu lassen.

In diesem Verzeichnis (**Auswahl**), das größtent. auf Grund eigener Angaben der betr. Firmen beruht, sind vorzugsw. die Firmen der großen Buchhändlerstädte berücksichtigt. Firmen, deren verlegerische Tätigkeit lediglich in der Herausgabe einer Zeitschrift besteht oder die aus einem andern Grunde für den Zweck dieses Buches nicht in Betracht kommen konnten, sind nicht aufgenommen worden. Einzelne Verlagswerke (Zeitschriften usw.) werden in der Regel nicht aufgeführt. Firmen, die den Wunsch äußern, Aufnahme zu finden, werden, auch wenn sie ohne dieses Ersuchen nicht aufgenommen wären, dem Verzeichnis eingereiht. **Dieses Verzeichnis ist also hauptsächlich mit Rücksicht auf die Bedürfnisse der Schriftsteller zusammengestellt.** Zeichen-Erklärung s. Seite 2*.

Abel & Müller, Leipzig, Carolinenstr. 22. ♛, Pflege des Qualitäts-Jugendbuches.

Ackermanns Verlag, Fr. Weinheim a. d. Bergstr. u. Leipzig. ■, Schulbücher, Belletristik.

Adam, Wolf Albrecht, Verlag, Hannover, Sedanstr. 72. ♥, ♣, ⌕, ♛.

Agentur des Rauhen Hauses, Hamburg 26. Allgem. Theologie, Weltanschauung, Apologetik, Erziehungswesen, christl. Belletristik, Volks- und Jugendschriften.

Ahn, Albert, Bonn, Dechenstr. 8. Nov., Roman, Memoiren.

„Ajanoth", Hebräischer Verlag, G. m. b. H., Berlin-Charlottenburg, Kantstr. 92.

Akademische Verlagsgesellschaft Athenaion m. b. H., Wildpark-Potsdam. ⌕.

Allgemeine Verlagsanstalt München A.-G., Leopoldstr. 3. Schöne Literatur, ⌕, Kultur♛, Belletristik, russische Literatur, Jugendbücher.

Alphonsusbuchhandlung, Münster i. Westf., Prinzipalmarkt 11. Kath. ✝, Erbauungsliteratur, Belletristik, Jugendbücherei.

Alster-Verlag, Hamburg, Speersort 11. Schöne Literatur, Reisebeschreibungen, Kunstwerke.

Amalthea-Verlag, Inh. Dr. jur. Heinrich Studer, Wien III, Seidlgasse 8. Belletristik, ⌕.

Andermann, Wilhelm, Verlag, Königsstein (Taunus). ⌕, Kunst♛, Kultur♛, Landwirtschaft.

André, Johann, Offenbach a. Main. Musikverlag.

Angelsachsen-Verlag G. m b H., Bremen, Böttcherstr. 6.

Antaios-Verlag, Alfred Krebs, Berlin S 59, Gräfestr. 3. Verlagsziel: Förderung des nationalen Gedankens.

Anthroposverlag, Kampmann & Schnabel, Prien a Chiemsee, Ob.-Bay. Psychologie, Menschenkenntnis, Mystik.

Anton, A., & Co., Leipzig, Querstr. 10/12. Jugendschriften, Bilderbücher, Spiele.

Anzengruber-Verlag, Brüder Suschitzky, Wien X, Favoritenstr. 57. Belletristik, Sozialismus, Monismus, Pazifismus, populäre Medizin und Technik, Reformliteratur.

Arcadia-Verlag, G. m. b. H., Berlin SW 68, Markgrafenstr. 70. Musik- und Theaterverlag.

Aretz, Paul, Verlag, G. m. b. H., Dresden-Blasewitz, Hochuferstr. 9. Memoiren, Biographien, Reisewerke, Monographien zur Kultur und Sittengeschichte, bibliophile Drucke (Aretz-Drucke).

Arkaden-Verlag, Traisa b. Darmstadt. ♣, ⌕wissenschaft, schöne Literatur.

Arkana-Verlag, Kassel, Herkulesstr. 69. Neuere Mystik.

Arnold, Ernst, Verlag, Dresden-A. 1, Schloßstr. 34. Bücher über graphische Kunst.

Artaria G. m. b. H., Landkartenhandlung, Wien I, Kohlmarkt 9.

Art. Institut Orell Füßli, Verlag, Zürich, Friedheimstr. 3. Reisewerke, △, ♥, ⌀, /, ⌕.

Aschendorffsche Verlagsbuchhandlung, Münster i. W., Gallitzinstr. 13. Belletristik, ♣, Schulbücher, ✝.

Askanischer Verlag, Carl Albert Kindle, Berlin SW 11, Schöneberger Str. 9. ⌕-, Kultur- und Lit.♛.

Asmus, Johannes, Verlag, Hamburg 1, Hermannstr. 31. Schöne Literatur, illustr. Bücher, Vorzugsdrucke, Kunstliter.

Asokthebu, Otto Wilhelm Barth, München, Schellingstr. 61. Okkultismus.

Avalun-Verlag, Hellerau b. Dresden. Avalun-Drucke, Sammler-Graphik, illustrierte Bücher, asiatische Kunstliteratur.

Avenarius, Eduard, Leipzig, Roßstr. 5/7. Lit.♛.

Bachem, J. P., G. m. b H., Köln a. Rh., Ursulastr. 17 a-c u. Marzellenstr.

8

5/43. **Belletristik, Jugendschriften, ☉, Politik.**

Badenia, Aktiengesellschaft für Verlag und Druckerei (Wilhelm Johner, Dir.), Karlsruhe i. B., Adlerstr. 42. Verlag und Sortiment. Katholica, Unterhaltungs-Literatur, Kirchenmusikalien, Zeitungs- und Zeitschriften-Verlag.

Bagel, A., A.-G., Düsseldorf, Grafenberger Allee 98. Schulbücher, Zeitschriften, Kalender.

Bahn, Friedr., Hofbuchhändler, Schwerin i. M., Friedrichstr. 3. Belletristik, evg. Weltanschauung, Volksmission, evg. ✝.

Banas & Dette, Verlag, Hannover, Sallstr. 41. Schöne Literatur, ☉, ♙, religiöse Entwicklung.

Bard, Julius, Berlin W 15, Ludwigskirchplatz 7. Verlag für Literatur u. ☉, speziell amtliche Veröffentlichungen.

Bärd, M., Musik- u. Bühnenverlag Wien I, Opernring 3. ☉.

Bardtenschlager, Rob., Reutlingen. Jugendschr., Geschenklit., Volkslit., Reiselit.

Barsdorf, Herm., Berlin W 30, Barbarossastr. 21. „Memoirenliteratur, aktuelle Schriften.

Bartels, E., Berlin-Weißensee, Generalstr. 8. Volksschriften, Bilderbücher.

Bartelsbund-Verlag, Leipzig, Roßstr. 5. Veröffentlichungen des Bartelsbundes.

Barth, Otto Wilhelm, München, Schellingstr. 61. Okkultismus.

Basler Missionsbuchhandlung, Basel, Missionsstr. 21 u. Stuttgart, Kasernenstr. 21 (Evang. Missionsverlag). Missionsliteratur, pop. ✝.

Baum, Johannes, Verlag, Pfullingen. Verlag f. wissenschaftl. Okkultismus.

Baumann, Paul, Verlag, s. Die Wende, Verlag, München.

Baustein-Verlag, G. m. b. H., Leipzig, Dresdner Str. 4. Pop. ♙, Biographien.

Bayerische Druckerei und Verlagsanstalt, G. m. b. H., München, Müllerstr. 27. Industrie-Adreßbücher, Zeitschriften.

Bechhold, H., Frankfurt a. M., Niddastr. 81. Naturwissensch., Technik.

Beck'sche Verlagsbuchh., C. H., München XXIII, Wilhelmstr. 9. Literatur, Belletristik.

Behrs Verl., B. (Friedr. Feddersen), Berlin-Steglitz, Albrechtstr. 11. Memoiren, ✝, ♛, ☉, ♙, ☺.

Benjamin, Anton J., Leipzig-R., Göschenstr. 2—4. Musikverlag.

Bergstadtverlag, Breslau, Schuhbrücke 84. Schöne Literatur.

Beust, Ludolf, Leipzig, Kantstr. 13. Medizin, soziale Wohlfahrtspflege, Jugendschriften.

Beyer & Söhne, Herm. (Beyer & Mann), Langensalza. ♙, Jugendschr.

Bibliographisches Institut, A.-G., Leipzig Täubchenweg 17. Klassiker, Enzyklopädika, Reisebücher, ♛, Kunst♛, Kultur♛, Lit.♛, ●, △, ☄, Ψ, ♈, Atlanten.

Bing Spiele & Verlag, G. m. b. H., Nürnberg, Aufsetzbl. 18. Bilderbücher, Malbücher, Jugendschriften.

Bloch, Eduard, Theaterverlag, Berlin C 2, Brüderstr. 1. ☉, Vortragsbücher, choreogr. Werke.

Bloch, Felix, Erben, Berlin-Wilmersdorf, Nikolsburger Platz 3. ☉.

Boheme-Verlag, Berlin W, Kurfürstendamm 181. ☉.

Böhlaus Nachf., Herm., Weimar, Kleine Teichg. 6. Literatur♛, ₰, Staatswissenschaft.

Bondi, Georg, Berlin W 62, Kleiststr. 8. Wissensch. Lit.

Bong, Rich., Berlin W 57, Potsdamer Str. 88. Bongs Jugendbücherei, Romane, Mappenwerke, Kunstblätter.

Bonz & Co., Adolf, Stuttgart, Schloßstr. 24. Belletristik.

Borgmeyer, Franz, Hildesheim, Kreuzstr. 14. Schöne Literatur, ✠, religiöse Literatur.

Bormann, Edwin, Verlag, Hansa-Verlag für Literatur und Kunst. Leo Kasel, Berlin-Tegel, Berliner Str. 90. Belletr., ☉.

Borngraeber, Wilhelm, Verlag, Leipzig, Täubchenweg 1. Neue Bestrebungen auf allen Literaturgebieten, Zeitschriften. Ed. Bote & G. Bock, Berlin W 8, Leipziger Str. 37. Musikverlag.

Brandenburgische Buchdruckerei und Verlagsanstalt, G. m. b. H., Berlin-Schöneberg, Mühlenstr. 9. Mode- und humor. Zeitschriften, Romane, Jagdwerke.

Brandstetter, Friedrich, Leipzig 29, Stephanstr. 20. ✠, Geschenkwerke, Schulbücher, ♛.

Brandus'sche Verlagsbuchhandlung, Berlin W 30, Luitpoldstr. 27. „Das gute Buch", „Das schöne Buch", hochwertige Drucke u. Monumental-Ausgaben, illustrierte Werke.

Braumüller, Wilh., & Sohn, Universitätsbuchhändler, G. m. b. H., Wien IX/1, Servitengasse 5. ♛, ✕, ♙.

Braun & Schneider, München, Maximiliansplatz 11 „Flieg. Bl.", Bilderbücher, Humor, Münchener Bilderbogen.

Breitkopf & Härtel, Leipzig, Nürnberger Str. 36/38. Buchverlag (musikwissenschaftl. Literatur). Musikverlag (kritische Gesamtausgaben der großen Meister, Bibl. für den Konzertgebrauch, Edition Breitkopf (volkstümliche Ausgabe für Musik)). Kunstverlag (Blätter von

Hans Thoma, Max Klinger, Matthias Schiestl, Artur Volkmann, Marées, Ubbelohde u. a.).

Brenner-Verlag, Innsbruck, Maria-Theresienstr. 29. Bücher und Schriften zur geistigen Bewegung der Zeit, Werke der Dichtkunst.

Brockhaus, F. A., Leipzig, Querstr. 16. Konversations-Lexika, Reisewerke, Völkerkunde, Wörterbücher, ♛, ⌀, ●, ⚓.

Brockhaus, Max, Leipzig, Querstr. 16. Musikverlag.

Bruckmann, F., A.-G., München, Nymphenburger Str. 86. ⌀, Kunstwissenschaft, Archäologie.

Bruckmann, Hugo, München II, Amalienstr. 6 I. Kunstwissenschaft, Kultur♛.

Bruns' Verlag, J. C. C., Minden i. W., Obermarktstr. 26. Moderne Weltliteratur.

Buchenau & Reichert, Verlag, München, Nymphenburger Str. 33. Schöne Lit., ⌀ Lit., Archäologie, ⌀.

Die Bücherwarte, Verlag, Berlin-Charlottenburg, Wilmersdorfer Str. 122/123. Schöne Literatur, Reise- u. Abenteurerromane, kultur-hist. Romane.

Buchhandlung Gustav Fock, G. m. b. H., Leipzig, Schloßg. 7/9 u. Markgrafenstr. 4/6. Wissensch., Monographien, Geschenklit., Jugendschr., ♆, ♛, ⚓.

Bühnenverlag Ahn & Simrock, G. m. b. H., Berlin W 50, Tauentzienstr. 7b (Eingang: Nürnberger Str. 9/10). Bühnenwerke.

Bühnenvertrieb Fritz Hartmann, Berlin W 30, Frankenstr. 2. Dramatische u. musikalische Werke.

Bühnenvolksbund, s. Verlag d. Bühnenvolksbundes.

Burg-Verlag, Rich. Jaeckel, Querfurt. Schöne Lit., Literaturwiss., deutsches Volkstum.

Busch, Karl, Wattenscheid. Romanverl. f. d. Presse, Wappenkunde, Heimatpflege, Kommunalpolitik, Kalender.

Butzon & Bercker, G. m. b. H., Kevelaer, Rhld. Katholische Gebetbücher in deutsch., holl., engl., franz., poln., portug. Sprache, billige Volks- u. Jugendlektüre, kath. religiöse Literatur.

Callwey, Georg D. W., München, Finkenstr. 2. Verl. d. Kunstwart („Deutscher Wille"), ferner Fachzeitschriften für Baukunst, Dekorationsmalerei, Lackierergewerbe, gute volkstümliche Bilder und Büchersammlungen.

Cassirer, Bruno, Berlin W 35, Derfflingerstr. 15. ⌀, Literatur, ♂, ⚓.

Cassirer, Paul, Verlag, A.-G., Berlin W 10, Victoriastr. 2. ⌀, Graphik, moderne Literatur.

Christliches Verlagshaus G. m. b. H., Stuttgart, Senefelderstr. 109. Ev. Verlagswerke.

Cohen, Friedrich, Bonn, Am Hof 30 ⚓, Psychologie, vergl. Lit.♛, Medizin Naturwiss.

Concordia Deutsche Verlags-Anstalt, Engel & Toeche, Berlin SW 11, Dessauer Str. 23. Belletristik, Theater, Memoiren-Lit., ♛, Jugendlit., Lit.♛, ⚓.

Costenoble, Hermann, Jena. Belletristik, ⁄, Jugendschr., ♆, Ethnologie, Ur♛ u. Anthropologie.

Cotta'sche Buchhandlung Nachfolger, J. G., Stuttgart, Cottastr. 13 u. Berlin W 35, Schöneberger Ufer 39. ♛, Memoirenlit., ⚓, ⌸, Romane, Novellen, ♂, ♆, Klassiker, Musikalien.

Creutzsche Verlagsbuchh., Magdeburg, Breiteweg 156. Popul. Naturwiss., Fortbildungsschullit.

Danners Verlag, G., Mühlhausen i. Thür., Wahlstr. 1/5. Theater- und Musik-Verlag.

Datterer, Dr. F. P. & Cie., Freising u. München, Ottostr. 1a. Naturwiss., landwirtsch. Fachbücher, Jugendschriften, Bilderbücher, Schulbücher.

Dessfners Verlag m. b. H., Wiesbaden, Klarenthaler Str. 2. Humoristika, Belletristik, liter. Station für Verleger-Vermittlung.

Deichert'sche, A., Verlagsbuchhandlung, D. Werner Scholl, Leipzig, Königstr. 25. Protest. ✝, ☧, Staatswissenschaft, Schulbücher.

Delphin-Verlag, München, Loristr. 2. Belletristik, ⌀, △, Kunstgewerbe.

Delta-Verlag, Kurt Ehrlich, Berlin SW 61, Blücherstr. 12. Jugendschriften.

Deutsch-akademischer Verlag, G. m. b. H., Wien VII, Siebensterng. 58. Schöne u. völk. Lit., Politik.

Deutsch-Österreichischer Verlag G. m. b. H., Wien I, Fischerstiege 6. Belletr., Bühnenvertrieb.

Deutsche Bibliothek, Verlagsgesellschaft m. b. H., Berlin W 66, Wilhelmstr. 45. Neuausg. klass. Literaturwerke, populärwissenschaftl. Sammlungen.

Deutsche Dichter-Gedächtnis-Stiftung, Hamburg-Groß-Borstel, Wolterstr. 30/32. Verlag, Versandbuchhandlung, Antiquar.

Deutsche Landbuchhandlung G. m. b. H., Berlin SW 11, Dessauer Str. 7. Schöne Lit., ⌸, ✝, ☧.

Deutsche Meister-Verlag, München, Residenzstr. 10. Schöne Literatur.

Deutsche Verlags-Anstalt, Stuttgart, Neckarstr. 121/123 u. Berlin W 9, Linkstr. 16.

Deutsche Verlagsgesellschaft für Politik und Geschichte m. b. H., Berlin W 8, Unter den Linden 17/18 (Inh. Hans Moeller). ♛, Politik, Archiv f. Politik u. Geschichte, DVG.-Korrespondenz, Schriften der Königsberger Gelehrten Gesellsch.

Deutscher Kunst-Verlag G. m. b. H., Berlin W 8, Wilhelmstr. 69. ♌, Alleinvertrieb der Staatl. Bildstelle.

Deutscher Musik- u. Bühnenvertrieb („Dur u. Moll"), Berlin-Wilmersdorf, Kaiserallee 26.

Deutsches Verlagshaus Bong & Co., Berlin W 57, Potsdamer Str. 88. Bongs Goldne Klassiker-Bibl., Bongs klassische Bücherei aller Zeiten und Völker, Bongs Klassikerbriefwechsel, Bongs Schönbücherei, populär-wissenschaftliche Werke, Romane.

Dieck & Co., Stuttgart, Pfitzerstr. 5. ♛, Sport, Körperkultur, Technik, schöne Literatur, Bilderbücher.

Diederichs Verlag, Eugen, Jena, Carl-Zeiß-Platz 5. Mod. künstlerische, polit., relig., soziale u. wissensch. Bestrebungen.

Diemer, J., Verlagsbuchhdlg., Mainz, Rheinallee 1. Bunte Bibliothek zeitgenössischer Schriftsteller.

Diesterweg, Moritz, Frankfurt a. M., Kleiner Hirschgraben 12/14. Schulbücher, Pädagogik, Literatur♛, ♛.

Dietrich, Georg W., München, Kaulinger Str. 28. Volks- u. Jugendschr., künstler. Bilderbücher, illustr. Prachtwerke, ♌.

Dietz Nachf., J. H. W., Berlin SW 68, Lindenstr. 3. ▣, Belletristik, Naturw.

Dom-Verlag, G. m. b. H., Berlin SW 11, Dessauer Str. 35. Schöne Lit., ♌.

Drei Adler-Verlag, G. m. b. H., Mühlhausen i. Thür. Romane, Gedichte, Schauspiele, wissenschaftl. Abhandlungen.

Drei Eulen-Verlag, Haas & Co., München, Ottingenstr. 2. Buch- und Theaterverlag.

Drei Masken Verlag A.-G., Berlin N 24, Friedrichstr. 129 (Musik, Theater.), München, Karolinenpl. 3 (Politik, Wissenschaften, Musikliteratur, schöne Literatur, Graphik.) u. Wien I, Wallnerstr. 4.

Duemmlers, Ferd., Verlagsbuchhandlung, Berlin SW 68, Schützenstr. 29/30 u. Bonn, Kaiserstr. 35. Ψ, ♗, ✠, 𝒻, ⅄, Naturwissenschaften, ⚖, Staatswissenschaft, ▣.

Duncker Verlag, Alexander, Weimar, Lassenstr. 9. Belletristik, ♛, Lit.- u. Kultur♛, Biographien u. Memoiren, Jagd- u. Reiseschilderungen, ●.

Duncker & Humblot, München, Theresienhöhe 3 o. ♛, ♗, Staatsw., Sozialpolitik, ▣, ⚖.

Dürrsche Buchhandlung, Leipzig, Querstr. 14. Pädagogik, Schulbücher.

Dürr & Weber m. b. H., Berlin SW 11, Dessauer Str. 35. Zellenbücher.

Dykesche Buchhandlung, Leipzig, Kurze Str. 8. ♛.

Edda-Verlag, G. m. b. H, Leipzig. Dtsche. Literatur, ♌, Musik, Hauptgebiet Romantik.

Egis, Internationale Konzertdirektion u. Theaterverlags-A.-G., Wien III, Lothringer Str. 20. Theaterverlag (Leiter Otto Eirich u. Georg Marton).

Ehlermann, L., Dresden-A. 24, Leubnitzer Str. 16. Lit.♛, Schulbücher.

Ehrlich, Kurt, Verlag, Berlin SW 61, Blücherstr. 12. Unterhaltungslektüre.

Eibenschütz & Berté, Wien II, Praterstr. 31. Musikalienverlag.

Eigenbrödler-Verlag, A.-G., Berlin W 8, Mohrenstr. 51. Schöne Literatur.

Einhorn-Verlag, Walter Blumtritt, Dachau b. München, Schleißheimer Str. 9b. Verlag schönwissenschaftlicher Werke, Bilderbände, Bücher-Bund, Monatsschr. „Der Bücherwurm".

Eirich, Otto, s. Egis, Intern. Konzertdirektion u. Theaterverlags A.-G.

Elischer Nachfolger, B., Leipzig, Salomonstr. 16. ♗, Belletristik.

Elwertsche Verlagsbuchh., **N. G. (G. Braun)**, Marburg i. H., Reitgasse 7/9. Wiss. Lit., Hassiaca.

End-Verlag, Berlin-Tempelhof, Albrechtstr. 127. Belletristik, Volkswohlfahrt.

Engelhorns Nachf., J., Stuttgart, Silberburgstr. 189. Romane, ♆, Drama, Musikliteratur, Essai, Technik, Geographie, Lebensbücher.

Engelmann, Hans Robert, **Berlin** W 15, Knesebeckstr. 52/53. ♛, Staatswissensch.

Englert & Schlosser, Inh. Georg Schlosser, Frankfurt a. M., Mörfelder Landstr. 109. Das kulturelle Buch, Frankfurter Heimatliteratur.

Enoch, Gebr., Hamburg, Mönckebergstr. 17. Moderne Belletristik (bes. kulturelle), Reisewerke, künstlerisch illustrierte Sportwerke (auch Übersetzungen).

Enßlin & Laiblins Verlagshdlg., Reutlingen. Ev. Erbauungsbücher, Jugendschr., Bilder- u. Volksbücher, Geschenk-, Liefergs.-, Pracht- u. Reisewerke, Belletr., Bahnhofslit., Unterhaltungslit., populäre Landwirtschaftsbücher.

Erdgeist-Verlag, C. W. Mamsch & Co., Leipzig, Kantstr. 59.

Ernte-Verlag G. m. b. H., **Hamburg 26**, Rudolfstr. 1. Schöne Literatur, Jugendschriften.

Eulen-Verlag, A.-G., Leipzig, Grimmaische Str. 20. Schöne Literatur.

Euphorion-Verlag, Berlin, G. m. b. H., Berlin-Charlottenburg, Fasanenstr. 85. Schöngeist. u. philosoph. Werke, Katalogwerke, Kunstbücher, moderne Graphik.

Ensler, Dr., & Co., A.-G., **Berlin SW 68**, Markgrafenstr. 77. Schöne Literatur, Humoristika.

Fackelreiter-Verlag, G. m. b. H., Werther (Westf.). Kulturpolitik.

Falken-Verlag, Berlin W 50, Kurfürstendamm 14/15. Geschichtswissenschaft, schöne Lit.

Fehsenfeld, Friedr. Ernst, Freiburg (Br.), Bayernstr. 8. Belletr., Naturwiss.

Felsen-Verlag, Dr. Broder Christiansen, Buchenbach (Baden). Lebensbücher.

Feuchtinger, Julius, Stuttgart. Theater- u. Musikverlag.

Feuer-Verlag, A.-G., Leipzig, Kantstr. 59. ♀, Schöne Lit., pop. Technik.

Fiedler, Walther, Leipzig, Johannisallee 11. Belletr., Kultur♛, ♛.

Filser, Dr. Benno, & Co., G. m. b. H., Augsburg C 230. ♀.

Findel, J. G., Leipzig, Könneritzstr. 9. Freimaurerei, ♗, ✝.

Fischer, S., A.-G., Verlag, Berlin W 57, Bülowstr. 90. Mod. belletr. Lit., ♀.

Flamberg-Verlag, Der, Gotha, Friedrichsallee 5. ♛, ⊠.

Flemming, Carl, & C. T. Wiskott, A.-G. f. Verlag u. Kunstdruck, Berlin W 50, Geisbergstr. 2. ●, Jugendschriften, Landkarten.

Fontane & Co., F., Berlin SW 68, Markgrafenstr. 77. Schöne Literatur, Memoiren, pop. ♗, Kunst- u. Lit.♛.

Franckhsche Verlagshandlg., Stuttgart, Pfizerstr. 5. ♛, ⁄, ●, Lit.♛, Kriegsw., Naturw., Jugendschriften, Radiolit., Völkerkunde, Gartenbau, ✗, ✉, ⌂, ♁, ♈, ♿, ♎, ☉.

Frankfurter Societäts-Druckerei, G. m. b. H., Frankfurt a. M. Politik, Zeit♛, Kultur, wirtschaftl. u. soz. Lit., moderne Reisebeschreibungen.

Frankfurter Verlags-Anstalt, A.-G. Frankfurt a. M., Grüneburgweg 98. Literatur, ♀.

Franzscher Verlag, G., J. Roth, München, Ottostr. 3a. Verlag d. bay. Akad. d. Wiss., vaterl. Lit., Kalender.

Fredebeul & Koenen, Verlagsbuchhdlg. Essen-Ruhr, Kibbelstr. 7. Belletristik, Literaturwissenschaft, kath. relig. Lit., jur. Volksschr., kleine Theaterstücke f. Liebhaberbühnen, prakt. Werke.

Freund & Jeckel, Berlin SW 11, Dessauer Str. 18. Belletristik, ♀, Humoristika.

Frickes Verlag, J., (J. Rithack-Stahn), Halle a. d. S. Evang. ✝, Unterhaltungslit., Volksschauspiele.

Friedberg & Mode, Berlin W 30, Schwäbische Str. 25. ♗, ♆, ♛, ♀, Geschenklit.

Friesen-Verlag, A.-G., Bremen, Böttcherstr. 6.

Frommanns Verlag, Friedrich (H. Kurtz), Stuttgart, Stiftstr. 7. ♗, ♛.

Führer-Verlag, München-Gladbach.

Furche-Verlag, G. m. b. H., Berlin NW 7, Bauhofstr. 7. Bücher des relig. Lebens.

Fürstner, Adolph, Berlin W 10, Viktoriastr. 34a. ♀.

Gebhardts Verlag, J. M., Leipzig, Talstr. 7 I. Hauptgebiet: Architektur ●, Jugendschriften.

Gehlen, Dr. Max, Leipzig, Göschenstr. 22. Fach- u. Berufsschulwesen, Jugendschriften.

Gehly, Paul, Verlag, Köln, Cäcilienstr. 38. Lit. u. Kunstwiss, rhein. Lit.

Geibel, Stephan, Verlag, Altenburg, Thür. Pop. Lit., Belletristik, soz. Versicherung, Sozialwiss., Schulbücher.

Gerlach & Wiedling, Buch-, Kunst- u. Musikalienverlag, Wien I, Elisabethstr. 13. Kunst, Kunstgewerbe, △, Biennensia, mod. Kinderbücher.

Gerstung, Wilh., Verlag, Offenbach a. M. Hochwertige Literatur.

Gesellschaft für christliche Kunst, GmbH., München, Lothstr. 1. ♀.

Gesellschaft zur Verbreitung klassischer Kunst, G. m. b. H., Berlin SW 68, Alexandrinenstr. 110. Kunst- u. Buchverlag.

Geuters Reiseführerverlag, Büttner & Co., Berlin NW 87, Elberfelder Str. 10. Reiseführer, Belletristik.

Globus Verlag, G. m. b. H., Berlin W 66, Wilhelmstr. 45. Geschenklit., Belletristik, ♀, Musik.

Goltzverlag, München, Briennerstr. 8. ♀, Kunstwissenschaft.

Göschensche Verlagsbuchhandlung, G. J., Berlin, s. **Walter de Gruyter & Co.**, Berlin.

Gottschalk Verlag, Elena, G. m. b. H., Berlin W 50, Neue Ansbacher Str. 8. Kulturpolitik, Neue Prosa, Die Tollen Bücher, „Die neue Bücherschau".

Greifen-Verlag, Rudolstadt (Thür.). Jugendbewegung, Religion, ♗, ♀, Belletristik.

Greiner & Pfeiffer, Stuttgart, Heusteig. Verleger d. Türmer, Belletristik, Kultur♛, Lebensbeschreibungen, Briefwechsel, ♀.

Grethlein & Co., G. m. b. H., Verlag, Leipzig, Salomonstr. 20 u. Zürich, Mythenstr. 17. Belletristik, Sport.

Grotesche Verlagsbuchh., G., Berlin SW 11, Dessauer Str. 18. Schönwiss. Lit., Klass.-Ausg., ♛, Kunst♛, Lit.♛, ✝, Unterrichtswiss., Biographien.

Grunow, Fr. Wilh., Leipzig, Göschenstr. 1. Schönwiss. Lit., pop. Wiss., ⊠.

Gruyter, Walter de, & Co., vormals G. J. Göschensche Verlagshandlung — J. Guttentag, Verlagsbuchhandlung — Georg Reimer — Karl J. Trübner — Veit & Comp., Berlin W 10, Genthiner Str. 38. ♛, ♃, ♀, ♐, ✗, ♿, ♆, ♗, ⊠, Naturwiss., Sammlung Göschen.

Gryphius-Verlag, Reutlingen. Tübinger Forschungen zur Archäologie u. Kunst♛, schöne Literatur, ♀.

Guenther, Ernst, Verlag, Freiburg (Breisg.), Schwabentorstr. 2. Schöne Literatur.

Gurlitt, Fritz, Verlag, Inh. Wolfgang Gurlitt, Berlin W 35, Potsdamer Str. 113, Villa I/II. Das graphische Buch, Mappenwerke, Einzelgraphik, Almanache, Serien-Bücher: Das Neue Bilderbuch, Bennswagen, Malerbücher etc.

Guttentagsche Verlagshandlung, Berlin, s. **Walter de Gruyter & Co.**, Berlin.

Gyldendal'scher Verlag, A.-G., Berlin W 50, Tauentzienstr. 5. Schöne Literatur, Reisebeschreibungen, pop. Wissenschaft.

Haas & Grabherr, Verlag, Augsburg, Schmidlech C 230. Belletristik, Literatur, ☺, Katholika, ✝.

Habbel, Franz Ludwig, **Verlag**, Regensburg, Türkenstr. 3 I. Schönwiss. Literatur, ☺, ♙, **Politik**, ♛, **Weltkunde**, Jugendschriften.

Habbel, Jos., Regensburg, Gutenbergstr. 17. Belletr., **Lexiken, prakt. Bücher, Katholika.**

Habbel & Naumann, Verlag, Regensburg, Türkenstr. 3 I.

Haberland, E., Verlag, Leipzig-R., Eilenburger Str. 10/11. Kolonialliit., Tier- u. Jagdgesch., kunstgewerbl. Lehrbücher, Belletristik, Kunstblätter, Vorlagewerke.

Hädecke, Walter, Verlag, Stuttgart, Hohe Str. 2. Schöne Lit., ☺.

Hahns Verlag, Alfred, Dietrich & Sell, Leipzig-R., Eilenburger Str. 12. **Künstlerische Bilderbücher u. Jugendschriften.**

Hain-Verlag, G. m. b. H., München, Hohenzollernstr. 81. Literaturwiss., Kunstwiss., Gedichte, Bilderbücher, dramatische Werke.

Hamburger Theater-Verlag (M. Geisthövel), Hamburg, Repsoldstr. 16.

Hanfstaengl, Franz, München, Maximilianstr. 7. Buch- u. Kunstverlag, Kunst- u. Kultur♛, Monacensia.

Hanfstaengls Nachfolger, **Berlin** SW 68, Lindenstr. 16/17. ☺.

Hans Sachs-Verlag, Diefenbach & Allmann, München, Clemensstr. 28. Schöne Literatur, Religionswissenschaft.

Hansa-Verlag, Berlin-Wilmersdorf, Saalfelder Str. 7. ☺.

Hanseatische Verlagsanstalt A.-G., Abteilung Verlag, Hamburg 36, Holstenwall 1. Belletristik, Literatur, ▣, Zeitschr.

Hanseatischer Kunstverlag, Hamburg 36, Holstenwall 1. Kunstmappen, Kunstkarten, Hand-Kupferdruckerei.

Harbauer, Karl, Wien VIII 2, Pfeilgasse 32. Literatur, ☺.

Harmonie-Verlag, Berlin-Halensee, Georg-Wilhelm-Str. 17.

Harrassowitz, Otto, Leipzig, Querstr. 14. Altertumskunde, ●, ♆, ♙, prot. ✝, Orientalistik.

Hartmann, Fritz, **Bühnenvertrieb**, Berlin W 30, Frankenstr. 2.

Hartz, Benjamin, Verlag, Berlin NW 87, Eyke-von-Repkow-Platz 5. Belletristik.

Haschke, F. W. (Fritz Haschke u. Ernst Schulz-Besser), Leipzig, Tröndlinring 3. Bibliophile Lit., moderne Graphik.

Haessel Verlag, H., Leipzig, Roßstr. 5/7. Indologie, nord. u. Schweizer Lit., ♚, ♆, ☺, ♙, ♛, ✝.

Haupt, Paul, Akademische Buchhandlung, Bern (Schweiz), Falkenplatz 14. Verlag, wissensch. Sortiment u. **Antiquariat.**

Haus Lhotzky Verlag, Ludwigshafen (Bodensee). Schöne Lit., ethische und religionsphilos. Lit.

Hegel u. Schade, Leipzig, Querstr. 14. Bilderbücher, Jugendschriften.

Hegner, Jakob, Verlag u. Buchdruckerei, Hellerau b. Dresden. Schöne Literatur.

Heimatscholle-Verlag A. Bernecker, Melsungen. Pflege d. Heimatgedankens, ☺, ♆, ♛, Landeskunde.

Heimatverlag, M. Hiemesch & Co. (Max Eckardt), Lüdenscheid, Schließfach 73. Kunstmappen.

Heimatverlag, R. Jaeckel, Querfurt. Schöne Lit., ♛, Sächs.-thür. **-Volkstum**, Heimatschutz, Zeitschriften.

Heimatverlag Leopold Stocker, **Graz**, Salzamtsgasse 7. Verlag von volkswirtschaftl., vaterländ. Lit. u. Zeitschriften.

Heinsius Nachf., M., Eger & **Sievers**, Leipzig, Roßstr. 16. Evang. ✝.

Heitner Verlag, Max, München, Müllerstr. 27. Industrie-Adreßbücher, **Bezugsquellen-Nachweise.**

Herder & Co., G. m. b. H., Verlagsbuchhandlung, Freiburg (Breisgau). **Kath.** ✝, ▣, ♛, ●, ☺, ♙, ♚, **Lexika.**

Hermes, Richard, Verlag, **Hamburg 37**, Hochallee 40. Romane, Reisebeschreibungen, niederdeutsche Lit., ▣.

Herz-Verlag A.-G., Wien—**Leipzig**, Wien I, Wiesingerstr. 3. Schöne Literatur, ☺, Wissenschaft.

Hesperos-Verlag, Joseph Schweyer, Grunwald (Obb.), Kastanienallee, Villa Schweyer. Belletristik, ☺, Bibliophilie, schöne Literatur.

Hesse & Becker Verlag, Leipzig, Eilenburger Str. 4/5. **Klassiker, Romane,** Humor, Anthologien, populäre Lit.

Hiersemann, Karl W., **Antiquariat u.** Verlag, Leipzig, Königstr. 29. ☺, **Kunstgewerbe**, Numismatik, Archäologie, Prähistorie, Reisewerke, Amerikana, Orientalia, Buchgeschichte.

Hilger Verlag, Hermann, **Berlin W 9**, Potsdamer Str. 124/125. **Kürschners** Universal-Konvers.-Lex., Sprachenlex., Bücherschatz, Jahrbuch, Handb. d. **Presse**, Bücher des Wissens, **Depeschenkürzer**, Deutsche Jugendbücherei.

Hinstorffsche Verlagsbuchhandlung, Wismar i. M., Dankwartstr. 47. Kalender, schöne Lit., Tropenlit., plattdeutsche Lit., Jurisprudenz, ♆, ♚, ♛, Landwirtschaft.

Hirsch, Arthur, Verlag, Berlin W 50, Augsburger Str. 64. Theaterverlag.

Hirt, Ferdinand, Verlagsbuchhandlung, Breslau VI, Königsplatz 1. ♚, ♙, ♛, ●.

Hirths Verlag, G., München, Lessingstr. 1. ⌂ u. Kunstgewerbe, „Jugend", Belletristik, „Münchener Illustr. Presse".

Hirzel, S., Verlagsbuchhdlg., Leipzig, Königstr. 2. Naturwissensch., ♛, Philologie, Medizin, Technik.

Hoffmann, Julius, Stuttgart, Paulinenstr. 44. △, ⌂ u. Kunstgew., Kunst♛, ♛, ♙, popul. Lit., Biographien.

Hoffmann & Campe, Verlag, Hamburg—Berlin, Berlin W 35, Schöneberger Ufer 25. Literatur, Belletristik, ♆, ⌂, ♛, ♆.

Hofmann & Co., A., G. m. b. H., Berlin SW 48, Wilhelmstr. 9. „Kladderadatsch", Humor, Bismarcklit., Belletristik.

Hofmann & Co., Ernst, Darmstadt, Ossannstr. 39. Biogr., Memoiren, ♛, deutsche Lit., Sozial- u. Staatswiss., ⌨, ⌂, ♙, †, Psychiatr., ♚, lit. wertv. Romane.

Holbein-Verlag, Kom.-Ges., München, Possartstr. 14. ⌂.

Holzwart-Verlag, Bad Rothenfelde, Teutob. Wald. Schöngeistige Lit., Graphik.

Hoenn, Dr. Karl, Landschlacht, Bodensee (Schweiz). Schöne Bücher, Graphik.

Huber & Co., Frauenfeld (Schweiz). Schweizer Belletristik, Landwirtschaft, Schulbücher.

Huhle, Alwin, Verlagsbuchhdlg., Dresden-A., Bürgerwiese Nr. 8. Pädagogik, Schulbücher, Naturwissenschaften, gediegene Belletristik.

Hyperionverlag, G. m. b. H., München, Luisenstr. 31. ⌂, Literatur, ♆, Belletr.

Jacobsthal & Co., R., Berlin W 50, Regensburger Str. 5a. Übers. aus d. Franz. u. Engl., ausländ. Detektiv- u. Kriminalromane, Biblioth. d. Sittengemälde, Kollektion Meistererzähler, Sprach- u. Handelsw., Dr. H. Löwes Unterrichtsbriefe.

Jaegersche Verlagsbuchhdlg., Leipzig, Querstr. 10/12. Schulbücher f. höhere Lehranst., Fröbelverlagswerke.

Janke, Otto, Berlin SW 11, Anhaltstr. 8. Moderne Belletristik.

Jatho-Verlag, Berlin W 50, Rankestr. 36. Musik, Musiklit., Kultur♛, ⌂, Belletr., ♙, Briefwechsel, Büchervertrieb.

Jeß, Wolfgang, Verlag, Dresden-A., Pillnitzer Str. 44. Bildende ⌂, Kunstgewerbe.

Der Innere Kreis Verlag, Berchtesgaden-Schönau. Relig. Lebensgestaltung u. Kultur.

Insel-Verlag, G. m. b. H., Leipzig, Kurze Str. 7. Literatur♛, schöne Literatur.

Joachim, Lothar, Verlag, Leipzig, Kantstr. 59. Schöne Lit., Klassiker, ⌂.

John, Willy, Verlag, Breslau II, Bahnhofstr. 13. Berg- und Hüttenmännische Literatur.

Iserverlag Dresler & Co., Komm.-Ges., Friedeberg, Queis. Buch-, Zeitschriften-, Kalenderverlag, schöne Lit., Heimatlit., bes. Isergebirge, Schlesien, Oberlausitz.

Jüdischer Verlag, G. m. b. H., Berlin NW 7, Dorotheenstr. 35. Zionist. Lit., jüd. Wissenschaft, Belletristik.

Juncker Verlag, Arel, Berlin W 15, Kurfürstendamm 29. Mod. Lit. u. Kunst.

Kaemmerer, Rydolf, Verlag, A.-G., Berlin SW 61, Belle-Alliance-Platz 13 IV.

Kampmann & Schnabel, Verlag für Kulturprobleme, Prien (Chiemsee), Ob.-Bay. Psychologie, ♙.

Karl-May-Verlag, Radebeul b. Dresden. Karl Mays Gesammelte Werke, Karl May-Jahrbücher u. verwandte Schriften.

Keils Nachfolger, Ernst (August Scherl), G. m. b. H., Leipzig, Königstr. 33. Romanverlag.

Kellerers Verlag, Max, München, Herzogspitalstr. 1 I. Unterrichtswesen f. Volks- und höhere Schulen.

Kesselringsche Hofbchhdlg., Verlag (H. v. Mayer), Frankfurt a. M., Goethestr. 33 u. Leipzig, Täubchenweg 21. Schulbuchverlag.

Kiepenheuer Verlag, Gustav, A.-G., Potsdam, Viktoriastr. 59. Lit., Drama, Bühnenvertrieb, ⌂, Luxusausgaben.

Kiepertsche Verlagsh., Leipzig, Querstr. 26/28. Belletristik.

Kirchheim & Co., G. m. b. H., Mainz, Stadthausstr. 16. Kath. †, ♛, ⌂, ♙, Belletristik.

Klinkhardt Verlag, Dr. Werner, Leipzig, Liebigstr. 6. Medizin (spez. Zahnheilkunde, Naturwissenschaft).

Klinkhardt & Biermann, Komm.-Ges., Leipzig, Liebigstr. 6. ⌂, Kunstgewerbe, Länder- und Völkerkunde, Goethelit., Literaturwiss.

Köhler, Alexander, Dresden-A., Weiße Gasse 5. Jugend- u. Volksschr., Reisehandbücher u. Karten, ♚, histor. Wissenschaften, Dürerbund-Veröffentlichungen.

Koehler, K. F., Leipzig, Täubchenweg 19/21. Politik, Memoiren, ♛.

Der Kommende Tag, A.-G., Verlag, Stuttgart, Champignonstr. 17. Philosoph.-anthropolog. Verlag.

Konegen, Carl, Wien I, Opernring 3. ♙, ♆, ♛, deutsche Lit.

Konegens Jugendschriftenverlag, G. m. b. H., Wien I, Elisabethstr. 4.

König, Karl, Verlag, Wien I, Fischerstiege 6. ♀ u. Kulturw.

Krabbe Verlag, Carl, Erich Gußmann, Stuttgart, Silberburgstr. 172. Belletr., w, Lit.w, Memoiren.

Krais, Felix, Stuttgart, Augustenstr. 32a. Fachliteratur f. d. Buchgewerbe.

Krüger, Hermann F. (vorm. Richard Eckstein Nachf.), Zehlendorf, Karlstr. 28. Belletristik u. Popularia.

Krüger & Co., Leipzig, Liebigstr. 9. Protest. ✝, christl. Erzählgn., popul. ♂, ⚖.

Kühtmann, Gerhard, Dresden-A., Pillnitzer Str. 44. △, ♀, ⚑, Werke z. Künstler. Bildung, Handel u. Verkehr, engl., franz., ital. Schulausgaben.

Kuner, Eugen, Verlag, Leipzig, Weststr. 12. Belletristik.

Kunstverlag Anton Schroll & Co., G. m. b. H., Wien I, Graben 29 (Trattnerhof 1). ♀, schöne Lit., Kunstgewerbe, Klassiker, Architektur.

Ladyschnikow, J., Verlag, G. m. b. H., Berlin W 50, Rankestr. 33. Literatur, Russisches.

Lange-Steckel, Verlag, Berlin W 30, Luitpoldstr. 3. ♀.

Langen, Albert, München, Hubertusstr. 27. Belletr., Wissensch., ♀, ♆, ♀, Kulturw, Langens Auswahlbände, Bücher der Bildung.

Langenscheidt, Dr. P., Berlin W 35, Steglitzer Str. 66. Kulturwissenschaft, Kriminalistik, Belletristik.

Langewiesche, Karl Robert, Königstein im Taunus. Weltanschauung, Lebensführung, nationales Leben, ♀.

Langewiesche-Brandt, W., Ebenhausen b. München. Schöne Literatur.

Lassleben, Michael, Kallmünz, Bayern. Jugendschriften, schöne Literatur, Zeitschriften.

Lattmann, F. A., Abt. Verlag, Goslar a. Harz. Harz- u. Heimatverlag, Verlag des Gosl. Bergkalenders.

Laube, Oskar, Verlag, Dresden-A. 1, Wettiner Str. 15. Heimatlit., Siedlungswesen, schöne Lit.

Lauppsche Buchhandlung, H., Verlag, Tübingen, Wilhelmstr. 18. Forst- und Landwirtschaft, Staatswissenschaft.

Lehmanns Verlag, J. F., München, Paul-Heyse-Str. 26. w, ♙, ✝, ●, Medizin, Rassenkunde, Politik.

Lehmannsche Verlagsbuchhandlung (Lehmann & Schulze), Dresden-N. 6, Rähnitzgasse 18. Schöne Lit.

Leipziger Verlag, G. m. b. H., Leipzig, Querstr. 10/12. Schöne Lit., Kulturw.

„Lenkam", A.-G., Graz. w, ●, ♀, Belletristik.

Lichtkampf-Verlag, Hanns Altermann, Kettwig (Ruhr). Jugendbewegung, Lebens- und Sittenerneuerung, Reformpädagogik, Völkerverbindung.

Linser-Verlag, G. m. b. H., Berlin-Pankow, Breite Str. 84. Okkultismus, Astrologie, Geheimwiss.

List, Paul, Verlag, Leipzig, Karolinenstr. 22. Belletr., Politik, w, Graphologie.

Literar. Anstalt Rütten & Loening, Frankfurt a. M., Eschersheimer Landstraße 42. Mod. Belletristik (bes. soziale, kulturelle, kolon. u. exotische, auch Übersetzgn.), ♀, Reiseschilderungen, Kulturw, Soziologie, Goetheforschung, Bilderb.

Loewes Verlag, Ferdinand **Carl**, Stuttgart, Senefelderstr. 25a. Jugendschriften u. Bilderbücher.

Lutz, Robert, Verlag, G. m. b. H., Stuttgart, Hölderlinstr. 32a. Memoiren, Napoleon-Lit., Anekdoten, Kriminal- u. Detektiv-Romane.

Der **Malik-Verlag**, Herzfeld & Gumperz, Berlin W 9, Köthener Str. 38. Belletristik.

Manzsche Verlags- u. Universitäts-Buchhdlg., Wien I, Kohlmarkt 20.

Marcan, Verlag F. J., G. m. b. H., Köln (Rhein), Schildergasse 84a. Schöne Lit., ♫, Kunstwiss., Musik, Vorzugsdrucke.

Märkische Verlagsanstalt (Otto Hirschland), Berlin W, Lietzenburger Str. 12. Populärwissenschaftl. Lit.

Marton, Dr. Alexander, **Budapest IV**, Bes'mtca 1. ♀.

Matthes, Erich, Leipzig, Karlstr. 10. Schöne Literatur, Politik.

Matthias-Grünewald-Verlag, Mainz, Kaiserstr. 64. Kathol. Geisteswissenschaft, schöne Literatur.

Mauritius-Verlag, Ernst Mayer, Berlin W 35, Potsdamer Str. 123 B. Sämtliche Geisteswissensch., insbes. Kunstwissenschaft, Bilder u. Kinderbücher.

Meidingers Jugendschriften-Verlag, G. m. b. H., Berlin W 66, Wilhelmstr. 45.

Meißners Verlag, Otto, **Hamburg**, Hermannstr. 44. Belletr., Kult.w, ♙, Schulb., Altertumsw., Hamburgensien, ♫, pop. wissenschaftl. Lit.

Meister-Verlag, Wilhelm, G. m. b. H., Berlin SW 48, Friedrichstr. 226. Politik.

Merian, Gerhard, Berlin-Zehlendorf, Machnower Str. 61.

Merian-Verlag, GmbH., München, Schillerstr. 20. Verlag v. Kunstblättern u. Mappenwerken, Zentralstelle f. Radio-Literatur.

Merseburger, Georg, Leipzig, Querstr. 27. Schöne Lit., nordische Lit.

Meyer & Jessen, München, Rosental 3. Politik, Geisteswissenschaft, Belletristik.

Minden, Heinrich, Verlag, Dresden-Blasewitz, Berggartenstr. 33. Belletristik, bes. aus fremden Sprachen (Finnisch, Russisch, Französisch, usw.), Bücher über das Theater, volkstüml. Wissenschaft.

Mittler, E. S., & Sohn, Berlin SW 68, Kochstr. 68/71. Wissensch. Lit., bes. ⚔, ⚓, Kolonien, ♛, Memoiren, Biographien, Goethe-Lit., ☙, Freimaurerei, Verkehrs- u. Versicherungswesen, Schulbücher.

Moderne Verlagsanstalt, C. Teistler & Co., Berlin-Friedrichshagen. Mod. Wissensch., Belletr., ♌.

Mohr, J. C. B. (Paul Siebeck), Tübingen, Wilhelmstr. 18. ☙, ♛, ✝, ⚖, Staatswissenschaften.

Montana-Verlag, A.-G., Zürich, Kirchstr. 17 u. Stuttgart, Pfizerstr. 5. ♌, Kulturw, illustr. Bücher.

Morawe & Scheffelt, Verlag, Berlin-Südende, Steglitzer Str. 18. Mod. Belletristik, ♌, Literarhistorisches, Memoirenwerke.

Mosaik-Verlag, G. m. b. H., Berlin W 50, Augsburger Str. 56. Belletristik.

Mosse, Rudolf, Berlin SW 19, Jerusalemer Str. 46/49 u. Leipzig, Grimmaische Str. 27. Zeitgsverl., Fachzeitschr., Hausbücher.

Mosse, Rudolf, Abt. Buchverlag, Berlin SW 68, Zimmerstr. 61. Geschenkwerke, Romane, Jugendschriften.

Müller, C. F. (Dr. H. Fecht), Karlsruhe, Ritterstr. 1. ♛, Kunstw, Memoirenwerke, schöne Lit.

Müller, Georg, Verlag, A.-G., München, Elisabethstr. 26. Deutsche Lit., ♌, Architektur, Völkerkunde, Gesamtausgaben.

Müller & Co., Verlag, Potsdam, Kronprinzenstr. 30. Schöngeistige Lit., ♌, Gesamtausgaben, Bühnen- u. Filmvertrieb.

Münchener Theaterverlag, Nürnberg, Koburger Str. 50.

Musarion-Verlag, A.-G., München, Königinstr. 15. Belletristik, ♌, ☙.

Musikhaus Hüni, Zürich, Fraumünsterstr. 21. Moderne Kammermusik u. Lieder.

Musik- u. Bühnenverlag Josef Weinberger, Wien I, Mahlerstr. 11. Musik- und Bühnenverlag.

Neff, Paul, Verlag (Max Schreiber), Eßlingen (Neckar). Kunstw, △, ⚙technik.

Der Neue Geist-Verlag, Dr. Peter Reinhold, Leipzig, Königstr. 10. Literatur.

Neuer Deutscher Verlag, F. L. Halle & Co., Berlin-Wilmersdorf, Xantener Str. 5. Schöne Lit., ♌, Bühnenvertrieb.

Neufeld & Henius, Berlin SW 11, Großbeeren Str. 94. Verlag.

Niemeyer, Max, Verlag, Halle a. S., Brüderstr. 6. Ψ, Literaturwiss., ☙, ♛.

Oldenbourg, R., München, Glückstr. 8 u. Berlin W 10, Dornbergstr. 1. ♛, ●, ⚿, Technik, Naturwissenschaften, ●, ☙.

Oldenburg, Ernst, Leipzig, Querstr. 17. Freigeisttum, Kulturpolitik u. -reform, Pazifismus, Schulfortschritt, Sexualreform, Weltanschauungs- und Kulturbelletristik.

Orchis-Verlag, Woldemar Klein, München, s. Allgemeine Verlagsanstalt München.

Orion-Verlag, Berlin W 15, Lietzenburger Str. 48. ♌.

Orlob, Josef, Verlag, Oberhausen (Rhld.), Friedrich-Karl-Str. 29.

Osterheld & Co., Verlag, Berlin W 15, Lietzenburger Str. 48. ♌, schöne Lit.

Pan-Verlag, Rolf Heise, Berlin-Charlottenburg 2, Kantstr. 158. Schriften der Kant-Gesellschaft, ☙.

Pantheon-Verlag, Berlin W 30, Freisinger Str. 5a. Belletristik, Memoiren.

Parey, Paul, Berlin SW 11, Hedemannstr. 10/11. Landwirtschaft, Veterinärmedizin, Gartenbau, Forst- und Jagdwesen, Jagdreisen, Jagdromane.

Paetel, Gebrüder (Dr Georg Paetel), Berlin W 35, Lützowstr. 7. Belletristik (ausgeschlossen Ψ), ♛, Kulturw, Völkerkunde, Literaturwiss., Naturwissensch.

Paulinus-Druckerei, G. m. b. H., Trier, Fleischstr. 64. ✝, kath. Lit., ♌, Nov., ⁄, ☙.

Perthes, F. A., A.-G., Gotha u. Stuttgart. ✝, ♛, Ψ, ☙, ⚿, Jugendschr.

Pestalozzi-Verlags-Anstalt, Wiesbaden, Bierstadter Höhe. Künstler. Bilderbücher, populär-wissensch. Literatur, Pestalozzi-Modelle.

Pfälzische Verlagsanstalt, Carl Liesenberg, Neustadt a. d. Haardt. Belletr., ♛, Ψ, ♌, ⚉, Lit., ♌, ⚿.

Pfeffer, Max, Wien I, Bösendorfer Str. 1. ♌.

Phönix-Verlag Carl Siwinna, Berlin SW 11, Luckenwalder Str. 1. Belletristik, Jugendschr., popul. u. Geschenk-Lit., Reiselit., ⁄, ♛, ⚿, ♌.

Pieperschneider, Wilhelm, Verlag, Braunschweig, Breite Str. 9. Schöne Lit., Musik.

Piper & Co., R., G. m. b. H., München, Römerstr. 1. ♌, △, ☙, schöne Lit., Musik, Heimatschutz, Piper-Bote für Kunst u. Lit., Piperdrucke, Drucke der Marées-Gesellschaft.

Poeten-Verlag, Leipzig, Rochlitzstr. 11. Belletr. Lit. (Romane, Theaterstücke, auch Opern, Operetten usw.), Zeitschriften.

Politik, Verlagsanstalt u. Buchdruckerei G. m. b. H., Berlin W 8, Mauerstr. 44. Schriften allg. polit. Inhalts.

Pontos-Verlag, G. m. b. H., Freiburg i. Br., Kirchstr. 31—33. Verlag f. bibliophile, belletr. u. Kunst-Lit., Graphik-Bücher.

Der **Propyläenverlag**, Berlin SW 68, Kochstr. 22—26. Bücher, Kunstwerke u. graphische Erzeugnisse.

Quickborn-Verlag, Hamburg 25, Oben Borgfelde 3. Schöne u. wiss. Lit.

Rademacher, Ernst, Verlag, Düsseldorf, Benloer Str. 22. ☉.

Rascher & Cie., A.-G. Zürich I, Rathausquai 20 und Leipzig, Talstr. 15. ☉, Lit., ⊞, Jugendschriften.

Rauch, Hermann, Buchdruckerei und Verlag, Wiesbaden, Friedrichstr. 30 u. 36. Volkstüml. Erzählungs-, Erbauungs- u. Selbsterziehungslit., Andachtsbücher, Lit. für Geistliche.

Recht, O. C., München, s. Allgemeine Verlagsanstalt München.

Reclam jun., Phil., Leipzig, Inselstr. 22/24. Verl. d. „Universalbibliothek", Helios-Klassiker, Wörterbücher, Romane, Verl. der illustr. mod. Wochenschrift „Reclams Universum".

Reichl Verlag, Otto, Darmstadt, Nicolaiweg 9. Geisteswissenschaften, ♙, ♛, „Der Leuchter", „Die Bücher des Leuchters", Leibniz' sämtl. Schriften u. Briefe, hrsg. v. d. Preuß. Akad. d. Wissenschaften, Veröffentl. der Schule der Weisheit in Darmstadt, Reichls Philosoph. Almanach, Reichls Bücherbuch.

Reimer, Dietrich (Ernst Vohsen), A.-G., Berlin SW 48, Wilhelmstr. 29. Archäologie, Orientalia, ☉ und Kgewerbe, Geographie, Ethnographie, Reisewerke.

Reimer, Georg, Berlin, s. **Walter de Gruyter & Co.**, Berlin.

Reinhardt, Ernst, Verlag, München, Schellingstr. 41. ♙, ✝, Kulturw, Soziologie.

Reisland, O. R., Leipzig, Karlstr. 20. ♙, Philologie, ℞, Naturwissensch., Schulbücher.

Reiß Verlag, Erich, Berlin W 62, Wichmannstr. 10. Belletristik, ☉, Essay.

Reißner, Carl, Dresden-N. 6, Königstr. 13. Lit., Belletr., Naturw., Biogr., ☉.

Renaissance-Verlag, Robert Federn, Leipzig, Hospitalstr. 10. ♛, Lit.♛, ⊞, Soziologie, Relig., ♙.

Renaissance Verlag, Leipzig, Königstr. 35. Belletristik, Literaturwissenschaft.

Rentsch, Eugen, Verlag, Erlenbach-Zürich u. München, Schönfeldstr. 8. Lit., ☉, Helvetica.

Reusch, August, München, Jägerstr. 12 u. Theresienstr. 12. Buch- u. Kunstverlag.

Reuß & Itta, Verlagsanstalt, Konstanz a. Bodensee. Belletr., Lit., bes. bad.-alemannische Wissenschaft.

Der **Rhein-Verlag**, A.-G., Basel, Dornacherstr. 54. Schöne Lit., ♛, Musik.

Rheinischer Musikverlag, Essen. Moderne Tondichtungen.

Richter, Gustav, Theater- u. Musikverlag, Leipzig, Querstr. 26/28. ☉.

Ricordi, G., & Co. Leipzig, Breitkopfstr. 26. Musikverlag.

Riehn & Reusch, München, Theresienstr. 12 I. ☉.

Rikola-Verlag, A.-G., Wien III, Radetzkyplatz 5. Literatur, Belletristik (auch Jugendschriften), ♛, Kulturw, ♙, Politik, Staatswissenschaft, Rechts-, Volks- u. Sozialwissenschaft, ☉.

Röhr-Verlag, C. M., Berlin W 66, Mauerstr. 76. ☉.

Rösl & Cie., Verlag, München, Kanalstr. 29. Schöne Lit., ♙, ⊞.

Rotapfel-Verlag, Erlenbach-Zürich. Bilderbücher, ✝, Soziales.

Der **Rote Geist-Verlag** (m. b. Verl. d. Schriften), Wien, Ober-St.-Veit. Belletristik, revol. künstl. Lit., Übersetzungen, neuer Klassizismus, Autobiographien.

Rothbarth, Friedrich, Leipzig, Querstr. 10/12. Belletristik, Romane.

Rowohlt Verlag, Ernst, Komm.-Ges., Berlin W 35, Potsdamer Str. 123b. Schöne Lit., ☉, Bühnenvertrieb.

Rubin-Verlag, M. u. W. Köhler, München, Kaiser-Ludwig-Platz 8. Verlag u. Vertrieb dramat. Werke.

Runge, Edwin, Verlag, Inh. Dr. Hans Neumann, Berlin-Lichterfelde, Holbeinstr. 1. Schöne Lit., ev. ✝.

Rütten & Loening, s. **Literar. Anstalt Rütten & Loening.**

Saal, Adolf, Verlag, **Lauenburg (Elbe).** Jugend- und Kulturbewegung.

Saalet-Verlag, **Köln, Untertaschenmacher 11.** ☉.

Safari-Verlag, G. m. b. H., Hamburg 1, Hermannstr. 44. Kolonialliteratur.

Scarabäus-Verlag, G. m. b. H., Berlin W 35, Lützowstr. 61. Orientalische Literatur u. orient. Kunstgewerbe.

Schaffstein, Hermann, Verlag, **Köln** a. Rh., Badstr. 1. Billige Reihen für Jugend u. Schule, Jugend- u. Volksbücher, Wissenschaftliches, schöne Lit.

Schahin-Verlag, Dr. F. H. Weizinger & Co., München, Sophienstr. 6. Oriental. Literatur.

Schall & Rentel, Geschäftsleitung des Vereins der Bücherfreunde, Potsdam, Am Kanal 58. Belletristik, Reiseliteratur, Kolonialwerke.

Schauenburg, Moritz, Verlagsbuchhandlung, Lahr i. B. Schulbücher, Geschenkwerke, Kalender.

Schauspiel-Verlag, G. m. b. H., Leipzig, Salomonstr. 16. Buchverlag, Bühnenvertrieb, Zeitschriften.

zig. Buchverlag, Bühnenvertrieb, Zeitschriften.

Scherl, August, G. m. b. H., **Berlin** SW 68, Zimmerstr. 36/41. Zeitungen, Zeitschr., Adreßbücher, Buchverlag.

Scheuerverlag, Trier 101. Bühnenvertrieb dramatischer u. musikalisch-dramatischer Werke.

Schlesische Verlagsanstalt (vorm. Schottlaender), G. m. b. H., Berlin W 35, Lützowstr. 85a. Belletr., Musik, Kunst.

Schlingloff, Otto, Essen-Ruhr II, Hagenstr. Schöngeist. Lit., Kulturkuriosa, Musik.

Schloß, Oskar, Verlag, Neubiberg b. München. Buddhismus u. asiatischer Kulturkreis.

Schmidt, Hugo, Verlag, München, Franz-Josef-Str. 14. , Lit., , wissenschaftl. monument. Werke, insbes. Buchmalerei, Holzschnitte in Faksimile-Wiedergaben.

Schmidt & Spring, Jugendfreund-Verlag, Leipzig, Querstr. 10/12. Jugendschriften.

Schneider, Franz, Verlag, Berlin SW 11, Dessauer Str. 10 III. Jugendbücher, Fahrten- u. Reisebücher.

Schneider, H. F. C., Hammaburg-Verl. u. Buchdruckerei, Hamburg 30, Koldingstr. 17. Kunstblätter, Kunstpostkarten, „Bunte Bücher".

Schöningh, Ferd., Paderborn. , kath. , Belletr., , , , .

B. Schotts Söhne, Mainz, Weihergarten 5. Musikverlag.

Schoetz & Parrhysius, Verlagsbuchhandlung, Berlin SW 11, Großbeeren-Str. 87. , Archäologie, Kultur- und Kunstwissenschaft.

Schrag, J. L., Nürnberg, Königstr. 15. , , Romane, Novellen, Kultur Nürnbergs (Norika).

Schroeder, Kurt, Bonn, Belderberg 4. , Kunst, , Theaterwissenschaft, Zeitschriften.

Schroll & Co., Anton, Wien, s. Kunstverlag Anton Schroll, Wien.

Schulzesche Hofbuchdruckerei u. Verlagsbuchhandlung (R. Schwartz), Oldenburg i. O., Schloßplatz 20. Schöne Lit., , Medizin, .

Schünemann, Carl, Verlag, Bremen. Schöne Lit., Werke deutscher Landschaften, Jugendschriften, Turnbücher.

Schuster & Loeffler, Berlin, s. Deutsche Verlagsanstalt, Stuttgart u. Berlin.

Schwabachersche Verlagsbuchhdlg. u. Buchhandlung, Berlin W 66, Wilhelmstr. 45. Geschenk-, Geselligkeits- u. popul. Lit., Handelsw., Kultur, Medizin, Bibl.

Schwabe, Benno, & Co., Schweighauserische Buchdruckerei u. Verlagsbuchhandlung, Basel (Schweiz), Klosterberg 27. , Medizin, Kultur.

Schwann, L., Druckerei u. Verlag, Düsseldorf, Charlottenstr. 82/84. Kathol. , , Staatswissenschaft, , Schulverlag, Kunstwissenschaft, Kirchenmusik, Formularverlag.

Schwetschke & Sohn, C. A., Berlin W 30, Freisinger Str. 5a. , Lit., , , .

Memoiren, Kultur, histor.-polit. Wissenschaft, , , , , , Medizin.

Seemann, E. A., Leipzig, Hospitalstr. 11a. Kunst, , .

Seidel, L. W., & Sohn, Verlags-Buchhandlung, Wien I, Graben 29. , Wirtschaftsgeographie, , Technik.

Seifert, Walter, Verlag, Heilbronn, Gartenstr. 64. Literatur, Belletristik.

Seyfert, Max, Dresden-N. 15, Königsplatz 3B. Belletristik.

Sibyllen-Verlag, Dresden-A. 1, Frauenstr. 2a. Schöne Lit., Memoiren, Kultur- u. Geisteswissenschaften.

Sickingen-Verlag, München, Platzl 4. Schöne Literatur, Romane, Abenteuer-Romane, Reiseromane, Zeitschriften.

Simplicissimus-Verlag, G. m. b. H. & Co., Komm.-Ges., München, Friedrichstr. 18. Satirische Wochenschrift „Simplizissimus".

Singer, Josef, Verlag, A.-G., Leipzig, Brandenburger Str. 16b. Schöne Lit., Kriminalromane, -Abenteuer, -Erz.

Sonnemann-Verlag, Halle a. S., Karlstr. 36. Romanverlag.

Spemann, W., Stuttgart, Hermannstr. 5. , , , , , , , , , .

Spohr, Ferdinand, Verlag „Wahrheit", Leipzig, Moritzstr. 10. , pop. Medizin, Homosexualität, Okkultismus, Spiritismus u. a.

Spohr, Max, Inh. Ferdinand Spohr, Leipzig, Moritzstr. 10. , pop. , Sozialw., , , Homosexualität.

Springer, Julius, Berlin W 9, Linkstr. 23/24. , .

Staackmann, L., Leipzig, Taubchenweg 19/21. Belletristik.

Stalling, Gerhard, A.-G., Oldenburg i. O., Ritterstr. 2/4. Amtliche Denkschriften, polit.-hist. u. milit. Schriften, Gesundheitspflege, Sport, Technik, , Kalender, Schulbücher, Oldenburgica, Zeitschriften, Nürnberger Bilderbücher, Volks- u. Jugendschriften.

Standard, Vertrieb von Musik- und Bühnenwerken A.-G., Berlin S 42, Oranienstr. 64.

Steegemann, Paul, Hannover, Hinüberstr. 4a. Mod. , Lit., Republik. Politik.

Stein, J. A., Dürer-Verlag, Nürnberg, Hauptmarkt 25. Sortiment: Literatur u. Kunstwissenschaft.

Steinkopf, J. F., Stuttgart, Marienstr. 11/15. Belletristik, Geschenkbücher, Jugend- u. Volksschriften, evang. u. Erbauliches, ev. Pädagogik.

Stilke, Georg, Berlin NW 7, Dorotheenstr. 65. Jurisprudenz, Staatswissenschaft, , , Chemie, Medizin, .

Stobbe, Horst, Verlag, München 34, Ludwigstr. 17a.

Strache, Ed., Verlag, Zentralbureau: Wien I, Elisabethstr. 3. Buch- u. Kunst- u. Musikverlag.

Streker & Schröder, Stuttgart, Johannesstr. 11a. ♛, Ur- u. Kultur♛, ⚔, ♙, ♀, Völker- u. Länderkunde, ♆.

Stroefer, Theo, Nürnberg, Hirschelgasse 26. Bilderbücher, ♀, Jugendschr.

Stubenrauch, Herbert, Verlagsbuchhandlung, A.-G., Berlin W 15, Joachimsthaler Str. 15. Literar. ♛, ♀, ⚗.

Südd. Monatshefte, G. m. b. H., München, Amalienstr. 6. Verlag der Zeitschrift u. politischer Bücher.

Tal, E. P., & Co., Wien I, Wallnerstr. 4.

Tauchnitz, Bernh., Leipzig, Dresdner Str. 5. Ausländ. Lit., Wiss., ♀.

Der Tempel-Verlag, G. m. b. H., Leipzig, Seeburgstr. 57. Klassikerausg.

Teubner, B. G., Leipzig, Poststr. 5—7. ♙, Ψ, ♚.

Thalia-Theater-Verlag, Berlin S 14, Dresdener Str. 72/73.

Theatiner-Verlag A.-G., München, Ziebladstr. 11. Kath. Lit. u. ♀.

Theatrália-Verlag u. Vertrieb von Bühnenwerken, Berlin-Halensee, Karlsruher Str. 7. ♀.

Thespis-Verlag A.-G., München, Neuhauser Str. 30. Programme von Theatern, Varietés u. Lichtspielen, Reklame.

Thienemanns Verlag, K., Stuttgart, Blumenstr. 36a/b. Jugendschriften, Volksschriften, Deutsches Knabenbuch, Deutsches Mädchenbuch.

Thomas, Verlag, Theod., Leipzig, Königstr. 3. Volkstüml. Naturwissensch., Technik u. verwandte Gebiete.

Thümmlers, H., Verlag, Chemnitz, Langestr. 55. (Schließfach 333.) Sammlung Thümmler (klass. Dicht. in Einzelausg.), Thümmlers Erzgebirgsbücher (Geschichten u. Gedichte in Erzgeb. Mundart), Thümmlers Theaterbücherei (leicht aufführbare Stücke für Vereinsbühnen).

Tillgner, Hans Heinrich, Verlag, Berlin W 35, Lützowstr. 15. Schöne Lit.

Tobies, Otto, Leipzig, Täubchenweg 21. ♛, Biogr., Briefwechsel, Memoiren.

Triton-Verlag, Karlsruhe i. B., Roonstr. 7. ♀.

Trübner, J. Carl, Straßburg, s. Walter de Gruyter, Berlin.

Ullstein & Co., Berlin SW 68, Kochstr. 22/26. Zeitungen, Zeitschriften, Buchverlag.

Unger, Alfred, Verlag, Berlin C 2, Spandauer Str. 22. Freimaurerei, Geisteswissenschaften, Comenius-Lit.

Union Deutsche Verlagsgesellschaft, Stuttgart, Cottastr. 13, Berlin SW 19, Krausenstr. 35/36 u. Leipzig, Hospitalstr. 10. Schöne u. populärwissenschaftl. Lit., Jugendschriften, Unterhaltungs- u. Fachzeitschriften, Sportbücher, Reise-, Geschichts- u. Prachtwerke, Unterhaltungsbeilagen, Schulbücher.

Urquell-Verlag Erich Röth, Mühlhausen i. Thür. Belletristik, Heimat-Verlag, Zeitschriften, Urquell-Haus für Kunstgewerbe, Wander-Ausrüstung usw.

Veit & Comp., Leipzig, s. Walter de Gruyter & Co., Berlin.

Velhagen & Klasing, Bielefeld u. Leipzig. Atlanten, illustr. Monographien, illustr. Geschenkwerke, Jugendschriften, Schulbücher, Kalender, Erbauungsbücher, illustr. Zeitschriften.

Vera-Verlag, G. m. b. H., Hamburg 1, Alsterdamm 7.

Verein der Bücherfreunde, Potsdam, Am Kanal 58.

Vereinigung internationaler Verlagsanstalten, G. m. b. H., Berlin SW 61, Planufer 17.

Verlag von Auerbachs Deutschem Kinderkalender (L. Fernau), Leipzig, Querstr. 10/12. Kinder-Kalender.

Verlag Berlin-Wien (Spielmeyer & Wenzel), Berlin SW 48, Wilhelmstr. 98. Belletr., Literatur.

Verlag des Bühnenvolksbundes, G. m. b. H., Frankfurt a. M., Im Sachsenlager 1. Verlagsabteilungen in Berlin, Breslau und Düsseldorf. Dramen, Laienspiel, Jugendspiel, Theaterkulturpolitik, Romane, ♆, Zeitschriften, Sammelbände, Kunstmappen.

Verlag Deutsche Buchwerkstätten, Dresden-A., Dürerstr. 36. Belletr., Jugendschrift., exot. Reiseschilderungen.

Verlag Deutsche Gemeinschaft, G. m. b. H., Bad Berka bei Weimar. Verlag nordischen Weis- u. Glaubentums.

Verlag „Erfolg." Berlin SW 11, Bernburger Str. 15/16.

Verlag der Freude (Georg Koch u. Paul Ziegler), Wolfenbüttel. Belletristik: Heitere Kunst, Theosophie, Okkultismus.

Verlag für Industrie-Kultur, Leipzig, Querstr. 15. Industrie, kulturelle Werke.

Verlag Josef Kösel & Friedrich Pustet, Kommanditgesellschaft, Kempten i. Allg., München u. Regensburg. Belletristik, kath. ✝, ♚, Liturgika, Kirchenmusik, ♙, Technik.

Verlag der „Jugend", München, Lessingstr. 1.

Verlag Junge Garde, Inh. Otto. Unger, Berlin O 17, Koppenstr. 7. Jugendbewegung, Erziehung, Nationalökonomie, Sozialismus, Kommunismus.

Verlag „Junge Menschen", G. m. b. H., Hamburg 36, Johnsallee 54. Jugendbewegung.

Verlag für Kunstwissenschaft, G. m. b. H., Berlin W 50, Kurfürstendamm 14/15. ♀, Kunstwissenschaft, Architektur, Kunstgewerbe.

Verlag „Die Kuppel", Karl Spierß, Aachen, Lonsbergstr. 2. Schöne Literatur.

Verlag der „Münchener Illustrierten Presse". München, Lessingstr. 1.

Verlag Neues Vaterland E. Berger & Co., Berlin W 62, Kurfürstenstr. 125. ☉.

Verlag Parcus & Co., Inh. Eugen Sibler, München, Pilotystr. 7. Schöngeistige Lit., populärwissenschaftl. Werke.

Verlag „Die Schmiede", A.-G., Berlin W 35, Magdeburger Str. 7. Moderne deutsche u. ausländ. Lit., ♆, dramatische Werke, Kunstbücher.

Verlag der Schriften, Wien-Ober-St. Veit. ♆, 502. Poesie aus der Zeit u. jed. Sprache, revol. Lit.

Verlag „Skythen", G. m. b. H., Berlin W 30, Münchner Str. 16. Russ. Literatur, Belletristik, ♆.

Verlag „Der Sturm", G. m. b. H., Berlin W 9, Potsdamer Str. 134a. ♌, Literatur, Belletr.

Verlag f. Volkskunst u. Volksbildung, Rich. Keutel, Lahr i. Baden. Sämann-Bücher, Volkskunstblätter, Kunstmappen, Kinderbücher.

Verlag der Weißen Bücher, München, Luisenstr. 31.

Verlag Die Wölfe, Leipzig-Plagwitz, Ernst-Mey-Str. 16. Zeitschriften-, Buch-, Kunst- u. Lichtbilder-Verlag.

Verlag „Die Zeit", Max Kahn, Stuttgart, Rotebühl Str. 21.

Verlagsanstalt der Gemeinschaft prolet. Freidenker Deutschlands, Leipzig-Lt., Kösner Str. 15. Freidenkerische Zeitschriften, religionsgesch., natur- u. gesellschaftswissenschaftl. u. schöngeistige Literatur aller Art.

Verlagsanstalt Hermann Klemm, A.-G., Berlin-Grunewald, Caspar-Theyß-Str. 14a. Gesamtausgaben mod. Klassiker, Kunstpublikationen, Romane, Märchenbücher.

Verlagsanstalt Alexander Koch, G. m. b. H. (Bes.: Hofrat Dr.-Ing. h. c. A. Koch), Darmstadt, Sandstr. 16. Spezialverl. Kunst- u. kunstgewerbl. Zeitschriften u. Vorlagewerke: Innen△, Wohnungskunst, ●, Gartenkunst, Frauenkünste.

Verlagsanstalt vormals G. J. Manz, Buch- u. Kunstdruck A.-G., München, Hofstatt 5 und 6 und Regensburg. Kathol. ✝, Naturwiss., Unterhaltungslit.

Verlagsanstalt Tyrolia, Innsbruck, Maximilianstr. 43. Kath. Volkslit., Heimatlit., ✝, Naturwissenschaft, Belletristik.

Verlagshaus Freya, G. m. b. H., Heidenau-Nord. Zeitschriften, Reisewerke, Jugendschriften.

Verlagshaus f. Volksliteratur u. Kunst, G. m. b. H., Berlin SW 61, Gitschiner Str. 13. Unterhaltungslektüre f. d. Volk, insbes. Familienromane, Reise- u. Abenteuer-Erzählungen.

Vertriebsanstalt musikdramatischer Werke u. Verlag „Erfolg", Berlin SW 11, Bernburger Str. 15/16.

Vertriebsstelle des Verbandes deutscher Bühnenschriftsteller und Bühnenkomponisten, G. m. b. H., Berlin W 30, Motzstr. 85. Vertrieb dramat. u. musik. Werke.

Vier-Quellen-Verlag, G. m. b. H., Leipzig, Wesstr. 12. ✝, ♫, ♆.

Vieweg, Kurt, Verlag, Leipzig, Talstr. 30. Literatur, Belletristik.

Vincent, C., Buchhandlung u. Buchdruckerei, Prenzlau, Ecke Vincentstr. Verlagsbuchhandel.

Vita, Deutsches Verlagshaus, G. m. b. H. (Hofrat Felix Heinemann), Charlottenburg, Hardenbergstr. 14. Belletr., Geschenkwerke, populäre Wissenschaft, ♌.

„Viva", Vereinigung Internationaler Verlagsanstalten, G. m. b. H., s. Vereinigung Internationaler Verlagsanstalten.

Voigtländers Verlag, R., Leipzig, Markenstr. 12. ■, Reisewerke, ♈, ♌, ♑, ♫, ▤.

Völkerbund-Verlag, Berlin W 30, Motzstr. 90.

Volksvereins-Verlag, G. m. b. H., München-Gladbach. Kath. ✝, ▤, Sozialwiss., Wohlfahrtspflege.

Bowinckel, Kurt, Verlag, Berlin-Grunewald, Hohenzollerndamm 83. Polit. ●, Geopolitik, Reisewerke, Zeitschrift für Geopolitik.

Waldheim-Eberle, A.-G., Wien VII/1, Seidengasse 3/11.

Warneck, Martin, Berlin W 9, Schellingstr. 5. Schöne Literatur, evang. ✝.

Wasmuth, Ernst, A.-G., Berlin W 8, Markgrafenstr. 31. Kunstgewerbe.

Weber, Hans von, Verlag, München 17, Adalbertstr. 76. Luxusdrucke: Hunderdrucke, Dreiangeldrucke.

Weber, J. J. (Illustrierte Zeitung), Leipzig, Reudnitzer Str. 1/7. Klassiker, Sprach- u. Lit.-Wissenschaft, Goethe-Literatur, Romane, Jagd-, Heim- und Garten-Literatur, allgemeinverst. illustr. Handbücher aus allen Wissensgebieten.

Weicher, Theodor, Leipzig, Inselstr. 10. Politik, völkische u. schöne Literatur, Jurisprudenz, Staatswissenschaften.

Weinberger, Jos., s. Musik- u. Bühnenverl. Jos. Weinberger.

Weise Verlag, Gustav, Stuttgart, Reinsburgstr. 103. Bilderbücher, Jugendschriften.

Der **Weiße Ritter-Verlag** Ludwig Boggenreiter, Potsdam, Kiewitt 32. Jugendbewegung, Literatur, Jugendschriften, ♫, ♆, ♌.

Welt-Verlag, Dr. Ahron Eliasberg, Berlin W 9, Linkstr. 39. Schöngeistige Lit. u. Judaica.

Die Wende, Verlag, München, Isabellastr. 26. Mod. Lit., ♌, Graphik, Bühnenvertrieb.

Vertriebhandel, G. m. b. H., Vertriebsgesellschaft für gute Literatur und Kunst, Berlin SW 11, Königgrätzer Str. 99.

Westermann, Georg, Braunschweig, Ribdagshäuser Weg 66. Atlanten u. Wandkarten, ♌, Belletr., Pädagogik, „W. Monatshefte", Schulbücher, Jugendschriften, Wandbilder, geograph. Werke.

Wiechmann, Hermann, A., München, Giselastr. 21 Deutsche Heimat, deutsches Volkstum, schöne Literatur.

Wiegand & Co., Leipzig-Stötteritz. Theater, Musikalien, Zeitschriften-Verlag.

Wieland-Verlag, G. m. b. H., München, s. Allgemeine Verlagsanstalt München, A.-G., München.

Wiener literarische Anstalt, A.-G., Wien I, Bognerg. 4. Kulturpolitik, moderne Belletristik.

Wiener Philharmonischer Verlag, Wien IV, Suttnerpl. 10. Musikverlag u. Bühnenvertrieb.

Wiest, Ernst, Nachf., Verlagsbuchhdlg., G. m. b. H., Leipzig-Reudnitz, Breitkopfstr. 26. Popular-wissenschaftl. Lit.

Wigand, Gg., Leipzig, Querstr. 10/12. Belletr., ✝, ♐, Memoiren, ♛, ●, Reisen, Kunstverlag.

Wigand'sche, Georg H., Verlagsbuchh., Leipzig, Querstr. 10/12. Kultur- u. Sittenromane.

Wigand & Co., Bühnenverlag, Weimar.

Winters Univ.-Buchh., Carl, Verlag, Heidelberg, Lutherstr. 59. Wissensch. Lit. aus allen Gebieten, Belletr., Memoiren, Schulb.

Wolff, Kurt, Verlag, A.-G., München, Luisenstr. 31. Schöne Lit., Kunstbücher.

Wolfram-Verlag, G. m. b. H., Würzburg, Karthause 9 u. Dortmund, Ostrandweg 23. Literaturkunde.

Wolkenwanderer-Verlag, Leipzig, Salomonstr. 16. ♐, Briefwechsel, Essays, Mystik, Zeitgenöss. Dichtungen.

Wunderlich, Ernst Rainer, Leipzig, Windmühlenstr. 49. Zeitschr., schöne Lit.

Wunderlich, Rainer, Verlag, Bremen, Lorxingstr. 30. Schöne Literatur in bester Ausstattung.

Zillessen, Fr. (Heinrich Beenken), Verlagsbuchh., Berlin C 19, Wallstr. 17/18. Vaterländische u. Heimatbücher, Jagdwerke.

Der **Zweemann, Verlag, Robert Goldschmidt & Co., Hannover, Heiligenstr. 4, III.**

Zwißlers, Julius, Verlag, Inh. **Georg Kallmeyer,** Wolfenbüttel, Stadtmarkt 5. Kulturelle Bestrebungen der Jugend: Musik, Kunst u. Literatur.

Bühnenvertriebsanstalten.

Ahn & Simrock, Berlin W 50, Tauentzienstr. 7b. **Ahrend, Georg**, Berlin, S 42, Prinzenstr. 24. **Alberti-Verlag**, Berlin W 50, Kurfürstendamm 232. **Amalthea-Verlag**, Wien IV, Möllwaldpl. 3. **Angel, Ernst**, Berlin W 15, Schaperstr. 19. **Arcadia-Verlag**, Berlin SW 68, Charlottenstr. 9/10. **Arion-Theater- u. Musik-Verlag**, Berlin SW 68, Friedrichstr. 212. **Johannes-Asmus-Verlag**, Hamburg I, Hermannstr. 31. **Aurora-Verlag**, Weinböhla b. Dresden. **Bard, Franz & Sohn**, Budapest IV, Kossuth Lajos utca 4. **Bard, M.**, Musik- u. Bühnenverlag, Wien I, Opernring 3. **Bechtold, Rud. & Co.**, Wiesbaden, Luisenstr. 37 (Textbuchverlag). **Benjamin, Anton J.**, Hamburg, Alter Wall 44. **Birnbach, Richard**, Verlag, Berlin SW 68, Schützenstr. 6. **Bloch Erben, Felix**, Wilmersdorf 1, Nicolsburger Platz 3. **Bock, Max**, Leipzig, Grassistr. 22. **Bohème-Verlag**, Berlin, W 15, Kurfürstendamm 181. **Bolze, H. & Co.**, Rudolstadt i. Thür. **Bote, Ed. & G. Bock**, Berlin W 8, Leipziger Straße 37. **Breitkopf & Härtel**, Leipzig, Nürnberger Str. 36. **Brockhaus, Max**, Leipzig, Querstr. 16. **Buchenau & Reichert**, Verlag München, Nymphenburger Str. 30. **Bühnenvolksbund**, Frankfurt a. M., Im Sachsenlager 1. **Cassirer, Paul**, Berlin W 10, Viktoriastr. 2. **Chronosverlag G. m. b. H.**, Stuttgart, Neckarstr. 121/23. **Crescendo, Theaterverlag G. m. b. H.**, Berlin SW 19, Jerusalemer Str. 46/49. **Cronsander, Dr. R., Verlag**, Bergedorf b. Hamburg. **Danske Dramatikers Forbund**, Kopenhagen, Lille Konnensgade 1. **Deutsch-Österr. Verlag**, Wien I, Fleischmarkt 1. **Diana-Verlag**, Berlin W 8, Leipziger Str. 40. **Dionysos-Verlag**, Berlin W 35, Schöneburger Ufer 41. **Doblinger, Ludwig**, Wien I, Dorotheergasse 10. **Drei-Eulen-Verlag, Haas & Co.**, München, Oettingenstr. 2 II. **Drei-Masken-Verlag**, Berlin N 24, Friedrichstr. 129. **Dreyer, Karl Th.**, Theaterverl., Kopenhagen, Frederik-VI.-Allee 12. **Dünnebeil, Hans**, Berlin W 9, Potsdamer Str. 21. **„Dur u. Moll"**, Bühnenverl., Wilmersdorf, Kaiserallee 26. **Edda-Verlag**, Leipzig. **Edition Bristol**, Wien I, Mahlerstr. 6. **Edition Karl Brüll**, Berlin W 50, Kurfürstendamm 230. **Egis, A.-G.**, Wien III, Lothringer Str. 20. **Eibenschütz & Berté**, Wien II, Praterstr. 31. **England, Arvid**, Stockholm O., Kommendörsg. 23 IV. **Eos-Verlag**, Berlin SW, Belle-Alliance-Str. 3. **Erato-Verlag**, Berlin W 62, Kleiststr. 4. **Feuchtinger J.**, Verlag, Stuttgart, Hauptstätterstr. 101. **Fischer, E.**, Verlag, Berlin W 57, Bülowstr. 90. **Flechsig, R. E.**, Dresden-A. 24, Schnorrstr. 56 I. **Frankfurter Musik-Verlag**, Frankfurt a. M., Börsenstr. 8 **Franz, Oskar**, Wien III, Bürgertheater. **Fürstner, Adolph**, Berlin W 10, Viktoriastr. 34a. **Gaumer, Otto**, Theaterverlag, Leipzig, Wiesenstr. 26. **Geisthövel**, Hamburg, Repsoldstr. 16. **Goldkörner, Verlag**, Leipzig, Delitzscher Str. 51. **Gorrissen, R. C. v.**, Hannover, Auf dem Lärchenberge 14c. **Grönwald, H.**, Oberhof i. Bayern. **Grünwald-Verlag**, Wildbad i. W. **Günther, Ernst**, Freiburg i. Br., Schwabentorstr. 2. **Habbel-Naumann-Verlag**, Regensburg, Türkenstr. 3. **Hansa-Verlag**, Wilmersdorf, Saalfelder Str. 7. **Hansen, Folmer**, Kopenhagen, Kalvebod Brygge 2. **Harmonie-Verlagsgef., Berlin-Halensee**, Georg-Wilhelm-Str. 17. **Hartmann, Fritz**, Berlin W 30, Frankenstr. 2. **Hirsch, Arthur**, Berlin W 50, Augsburger Str. 64. **Hoffmann & Campe**, Berlin W 35, Schöneberger Ufer 25. **Inn-Verlag**, Innsbruck. **Internat. Bureau f. Aufführungs- u. Urheberrecht**, Amsterdam, 29 Jan Willem Brouwersplain. **Internat. Theaterverlagsges.**, Wien IV, Kl. Neugasse 4. **Jahn, Alfred**, Leipzig, Elisenstr. 30. **Edition Jobo**, Verlag, Berlin, Winterfeldtstr. 33. **Juncker, Axel**, Verlag, Berlin W 15, Kurfürstendamm 210. **Junne, Herbert**, Leipzig, Talstr. 46/49. **Kahnt**, Verlag, Leipzig, Nürnberger Str. 27. **Kalckar, Marc.**, Kopenhagen, St. Godthaabvej 79. **Kantorowitz, M.**, Zürich, Dufourstr. 44. **Karczag, W.**, Wien II, Linke Wienzeile 6. **Keerl, Otto**, Wien VI, Esterhazygasse 1. **Kiepenheuer, Gustav**, Potsdam, Viktoriastr. 59. **Köhler, Wilh.**, Verlag, München, Kaiser-Ludwig-Platz 8. **Kramersche Sort.-Buchhandl.**, Hamburg 4, Paulinenplatz 9. **Krause, Hans**, Dr., Fürth i. B. **Kühling & Güttner**, Berlin W 56, Markgrafenstr. 46. **Ladyschnikow, J., G. m. b. H.**, Berlin W 15, Rankestr. 33. **Langes Bühnenverlag**, Berlin W 30, Luitpoldstr. 3. **Langen, Albert**, Verlag, München, Hubertusstr. 27. **Lanik, Richard**, Wien VI, Linke Wienzeile 12. **Laube, Oskar**, Dresden, Wettinerstr. 15. **Lehmann, J. F.**, Verlag, München, Paul-Heyse-Str. 26. **Leipziger Graphische Werke A.-G.**, Leipzig, Oststr. 40/46. **Lier, Gebr. van**, Amsterdam, Prinzengracht 822. **Malik-Verlag**, Berlin W 9, Köthener Str. 38. **Marton, Alexander**, Budapest, Bosci utca 1. **Meyer & Jessen**, München Rosenthal 2. **Müller, Georg, A.-G.**, München, Elisabethstr. 26.

Müller & Co., Potsdam, Kronprinzenstr. 80. **Münchner Theaterverlag**, München, Blumenstr. 29. **Neue Schaubühne, Verlag der**, Dresden-A. 20, Robert-Koch-Str. 9. **Die Newa**, Berlin SW 48, Buttkamerstr. 5. **Oesterheld, W.**, Berlin W 15, Lietzenburger Str. 48. **Pegasus-Verlag**, Berlin W 15, Joachimsthaler Str. 30. **Pfeffer, Max**, Wien I, Bösendorfer Str. 1. **Pflüger-Verlag**, Karlsruhe, Roonstr. 7. **Pierrot-Verlag**, Wien VII, Richtergasse 12. **Poeten-Verlag**, Leipzig, Rochlitzstr. 9. **Pontos-Verlag**, Freiburg i. Br., Kirchstr. 33. **Rademacher, Ernst**, Verlag, Düsseldorf, Benloer Str. 22. **Reiß, Erich**, Verlag, Berlin, Wichmannstr. 10. **Rettig, Carl H. J.**, Hamburg 36, Bleichenbrücken 6/8. **Rheinlandverlag**, Köln, Auf der Berlich 33a. **Ricordi, G.**, Leipzig, Breitkopfstr. 26. **Rieß & Erler**, Berlin W 15, Kurfürstendamm 28. **Rowohlt, Ernst**, Verlag, Berlin W 35, Potsdamer Str. 123. **Rühle, Robert**, Verlag, Berlin S 42, Prinzenstr. 28. **Saaleck-Verlag**, Köln, Unter Taschenmacher 11. **Sarasin, Gideon Karl**, Leipzig, Seeburgstr. 100. **Schauspiel-Verlag G. m. b. H.**, Leipzig, Salomonstr. 16. **Theaterverlag Scheuer**, Trier, Fleischstr. 68. **Schlagerverlag**, Dresden-A., Marschallstr. 36. **Schlesingersche Buch- u. Musikal.-Handlung**, Berlin W 8, Französische Str. 22/23. **Verlag „Die Schmiede“**, Berlin W 15, Kurfürstendamm 26. **Schotts Söhne, B.**, Mainz, Weihergarten 5. **Schulz, Erhard**, Leipzig, Engelstr. 3. **Seifert, Walter**, Verlag, Heilbronn, Gartenstr. 64. **Skandinavist Theater-Bureau**, Kopenhagen, Skindergade 41. **Skandinavischer Theaterverlag**, Korsör i. Dänemark. **Standard, Vertrieb A.-G.**, Berlin S 42, Oranienstr. 64/65. **Steingräber, Verlag**, Leipzig, Seeburgstr. 100. **Steiner, Gabor**, Wien VI, Zollerngasse 8. **Stern, Alexander**, Altona a. E., Mathildenstr. 11. **Strache, Ed.**, Wien I, Elisabethstr. 3. **Sturm-Verlag**, Berlin, Potsdamer Str. 134. **Verlag Taurus & Aries**, Leipzig, Blumenstr. 32. **Thalia-Theaterverlag**, Berlin S 14, Dresdner Str. 72/73. **Theater-Verlag G. m. b. H.**, München, Leopoldstr. 3. **„Theatralia“-Verlag**, Berlin-Wilmersdorf, Pfalzburgerstr. 26b. **Union, Deutsche Verlagsanstalt**, Stuttgart. **Universal-Edition**, Wien I, Karlplatz 6. **Verlag f. neuzeitige Kunst**, Magdeburg, Trausberg 46. **Verlag Neues Vaterland**, Berlin W 62, Kurfürstenstr. 125. **Vertriebsanst. musikdram. Werke u. Verlag „Erfolg“**, Berlin SW 11, Bernburger Str. 15|16. **Vertriebsstelle des Verb. d. deutschen Bühnenschriftsteller**, Berlin W 30, Motzstr. 85. **Volksbühnen-Verlag u. Vertrieb G. m. b. H.**, Berlin NW 40, Am Königsplatz 7. **Buvag, A.-G.**, Berlin W 35, Am Karlsbad 16. **Weinberger, J.**, Wien I, Mahlerstr. 11. **„Die Wende“**, München, Isabellastr. 26. **Wettin, Bühnenverlag**, Leipzig, Wettinerstr. 28 I. **Wiener Bohème-Verlag**, Wien IV, Rechte Wienzeile 33. **Wiener Philharmonie-Verlag**, Wien IX, Strudelgasse 13. **Wigand & Co.**, Weimar. **Wolff, Paul**, Charlottenburg 5, Windscheidstr. 36. **Wunderhorn-Verlag, Tischer & Jagenberg, G. m. b. H.**, Köln-Bayenthal, Kastanienallee 20. **Zierfuß, Ferdinand**, München, Hartmannstr. 8.

Deutsch spielende Bühnen und ihre Leiter.

Abkürzungen: Dir. = Direktor. Int. = Intendant.

Aachen, Stadttheater, Int. Maurenbrecher.
Allenstein, Landestheater, Int. Dir. Friedr. v. Strom.
Altenburg, Landestheater, Generalint. M. Berg-Ehlert.
Altona a. E., Stadttheater, Dir. F. O. Fischer. Schillertheater, Dir. Max Ellen.
Annaberg i. Erzgeb., Stadttheater, Int. H. H. Kämpf.
Arnstadt, Landestheater, Dir. Ludwig Hansen.
Aschaffenburg, Stadttheater, Dir. Georg Lang.
Augsburg, Stadttheater, Dir. C. Häusler.
Aussig a. E., Stadttheater, Dir. A. Huttig.
Baden b. Wien, Jubiläums-Stadttheater, Dir. Karl Juhaß.
Baden-Baden, Städtische Schauspiele, Int. Dr. Waag.
Bamberg, Stadttheat., Dir. H. Willcken.
Barmen, Stadttheater, Int. Dr. P. Legband.
Basel, Stadttheater, Dir. O. Henning.
Bautzen, Stadttheater, Dir. Syguda.
Bayreuth, Opernhaus, Dir. W. Eßmann (Hof).
Berlin, Staatsth. Opernhaus, Int. Max v. Schillings. Staatsth. Oper am Königspl., Int. Max v. Schillings. Staatsth. Schauspielhaus, Int. Leop. Jeßner. Staatsth. Schillertheater, Int. Leop. Jeßner. Apollo-Theater, Dir. J. Klein. Artushof-Theater, Dir. Carl Reich. Berliner Theater, Dir. Meinhard u. Bernauer. Centraltheater, Dir. Hans Felix. Deutsches Künstlertheater, Dir. H. Saltenburg. Deutsches Opernhaus, Int. Holthoff v. Faßmann. Deutsches Theater, Dir. Prof. Max Reinhardt. Großes Schauspielhaus, Dir. Maximilian Sladek. Gr. Volksoper, Dir. (nicht vorhanden). Intimes Theater, Dir. G. Hoppner. Deutsch. Th. Kammerspiele, Dir. Prof. Max Reinhardt. Kleines Theater, Dir. Gebr. Rotter. Komische Oper, Dir. J. Klein. Komödie, Dir. Prof. Max Reinhardt. Komödienhaus, Dir. Meinhard u. Bernauer. Kunstbühne d. Ges. für Volksbildung, Dir. O. Glaeser. Lessingtheater, Dir. Rotter. Lustspielhaus, Dir. H. Saltenburg. Metropoltheater, Dir. Fritz Friedmann-Frederich. Nelson-Theater, Dir. Rud. Nelson. Neues Theater am Zoo, Dir. G. Charlé u. A. Gerasch. Operettenhaus am Schiffbauerdamm, Dir. H. Saltenburg. Ostdeutsches Landestheater d. Verb. d. dtschen Volksbühnenvereine e. V., Dir. Dr. S. Nestriepke. Renaissance-Theater, Dir. Th. Tagger. Residenz-Theater, Dir. F. Meinhardt. Rose-Theater, Dir. Bernh. Rose und Söhne. Schloßpark-Theater, Dir. Otto Kirchner. Theater am Nollendorfplatz, Dir. Meinhard u. Bernauer. Theater am Admiralspalast, Dir. Haller. Theater am Kurfürstendamm, Dir. Dr. Robert. Theater in der Kommandantenstr., Dir. Dr. Zickel. Theater in der Königgrätzer Str., Dir. Meinhard u. Bernauer. Trianon-Theater, Dir. Gebr. Rotter. Tribüne, Dir. Dr. Robert. Volksbühne, Dir. Holl. Volksbühne des Südwestens, Dir. Hans Herbst. Wallner-Theater, Dir. Dr. Georg Berg.
Bern, Stadttheater, Dir. Karl Ludwig Peppler. Schänzli-Theater, Dir. Leander Hauser.
Beuthen-Gleiwitz-Hindenburg, Dreistädte-Theater, Dir. H. Reusch.
Bielefeld, Stadttheater, Dir. M. Cahnbley.
Bitterfeld, Stadttheat., Dir. Rob. Zahn.
Bochum, Stadttheater, Int. S. Schmidt.
Bonn, Stadttheater, Int. Dr. A. Fischer. Neues Operettenth., Dir. A. Steffter.
Bottrop i. W., Volks- u. Operettenth., Dir. H. Königsfeld.
Brandenburg, Stadttheater, Dir. W. Leutheiser.
Braunschweig, Landestheater, Int. Dr. Kaufmann. Kammerspiele, Int. Dr. Kaufmann. Operettenhaus, Dir. Bachenheimer u. Voigt.
Bremen, Städtische Theater, Int. HofR. Jul. Otto. Schauspielhaus, Dir. Ichon u. Wiegand. Thalia-Theater, Dir. G. Flathmann. Tivoli-Th., Dir. Leop. Groß.
Bremerhaven, Stadttheater, Dir. G. Burchard. Volksth., Dir. Walter Ries.
Breslau, Stadttheater, Int. H. Tietjen. Verein. Theater, Int. P. Barnay. Schauspielhaus, Dir. Dr. Th. Loewe. Viktoria-Th., Dir. Büttner.
Brieg, Stadttheater, Dir. Hugo Friedrich.
Bromberg, Deutsche Bühne, Dir. Dr. Tietze.
Brünn, Verein deutsche Theater, Dir. F. Höllering.
Brüx, Stadttheater, Dir. K. Ettinger.
Bunzlau, Stadttheater, Int. W. Remmerth.
Celle, Freie Volksbühne, A. Hüner, Mittelschullehrer.

Chemnitz, Städtische Theater, Int. R. Tauber. Kleines Th., Dir. Heide-Matzdorf.

Crimmitschau, Vereins-Theater, Dir. Burkhardt.

Danzig, Stadttheater, Int. R. Schaper.

Darmstadt, Hessische Landeswanderbühne, Dir. Hans Meißner. Landestheater, Generalint. Ernst Legal. Volkstheater, Dir. Frau Elisabeth Werner.

Dessau, Friedrich-Theater, Int. v. Maizdorff.

Detmold, Landestheater, Geh. Intendanzrat Emil Becker.

Döbeln i. S., Stadttheater, Dir. K. Seder.

Dortmund, Verein. Städt. Bühnen, Int. Karl Schäffer.

Dresden, Staatstheater Opernhaus, Generalint. Dr. Reucker. Staatstheater Schauspielhaus, Generalint. Dr. Reucker. Königshofth., Dir. A. Rodeck. Neues Theater, Dir. Großmann. Neustädt. Schauspielhaus, Dir. Paul Willi. Residenztheater, Dir. Carl Witt. Sächs. Landesbühne, Dir. M. René.

Duisburg, Stadttheater, Dir. S. Schmidt. Operettentheater, Dir. Holtschneider.

Düren, Stadttheater, s. München-Gladbach.

Düsseldorf, Stadttheater, Int. Dr. Becker. Apollotheater, Int. Dr. Becker. Schauspielhaus, GenInt. L. Dumont-Lindemann. Theater am Rochuspl., Dir. J. Röhrig.

Eberswalde, Neues Stadttheater, Dir. Arno.

Eger, Stadtth., Dir. Anton Kohl.

Eisenach, Stadttheater, Dir. Rich. Gorter.

Elberfeld, Stadttheater, Int. Dr. P. Legband. Thaliatheater, Dir. Dr. Victor Eckert.

Elbing, Stadttheater, Dir. Max Spieß.

Erfurt, Stadttheater, Dir. W. Schirmer.

Essen (Ruhr), Stadttheater, Int. St. Fuchs. Städt. Schauspielhaus, Int. St. Fuchs. Komische Oper, Dir. Emil Schulz u. Heinr. Maier.

Eßlingen, Stadttheater, Dir. Frau Math. Erfurt.

Flensburg, Stadttheater, Dir. E. Bornstedt.

Forst i. L., Stadttheater, Dir. Alfr. Pfeifer.

Frankfurt a. M., Opernhaus, Int. Prof. Cl. Krauß. Schauspielhaus, Int. Dr. R. Weichert. Künstlertheater, Dir. Hans Meißner. Neues Operettentheater, Dir. Dewald u. Glock. Neues Theater, Dir. Reimann u. Hellmer.

Frankfurt a. d. O., Stadttheater, Int. H. Brockmann.

Freiberg i. Sa., Stadttheater, Dir A. O. Erler.

Freiburg i. Br., Stadttheater, Int. Dr. Max Krüger.

Freienwalde a. d. O., Kurtheater, Dir. Eisoldt.

Fürstenwalde a. d. Spree, Schauspielhaus, Dir. A. Ertl.

Fürth, Stadttheater, GenInt. Dr. Joh. Maurach (Nürnberg).

Gablonz a. N., Stadttheater, Dir. Jos. Weninger.

Gelsenkirchen, Stadttheater, Dir. L. O. Geller.

Gera-R., Reußisches Theater, Int. Bruno Ilg.

Gießen, Stadttheater, Int. Hofrat Steingoetter.

Glatz, Schlesische Bühne, Dir. Dr. Karl Block.

Glauchau i. S., Stadttheater, Int. Kammerrat Fridо Grelle.

Gleiwitz, s. Beuthen.

Glogau, Stadttheater, Dir. Amand Tresper.

Görlitz, Stadttheater, Int. E. Ebrehardt.

Gotha, Landestheater, Int. Willy Loehr.

Göttingen, Stadttheater, Dir. O. Werner.

Graz, Opernhaus, Dir. Theo Modes. Schauspielhaus, Int. Theo Modes.

Greifswald, Neues Stadttheater, Dir. Em. Voß.

Guben, Stadttheater, Dir. Heinzel.

Hagen, Städt. Schauspielhaus, Int. R. Dornseiff.

Halberstadt, Stadttheater, Int. E. Teuscher.

Halle a. S., Stadttheater, Int. Dietrich. Thaliatheater, Int. Dietrich. Mitteldeutsches Landestheater, Dir. Reschke u. Lange. Modernes Theater, Dir. Willi Schur.

Hamborn, Städt. Schauspielhaus, s. Oberhausen.

Hamburg, Stadttheater, Int. Leop. Sachse. Carl-Schultze-Theater, Dir. M. Steiner-Kaiser. Deutsches Schauspielhaus, Dir. Dr. P. Eger u. Ernst Koehne. Kammerspiele, Dir. Erich Ziegel. Kleines Lustspielhaus, Dir. Fritz Kranz. Komödienhaus, Dir. Erich Ziegel. Operettenhaus, Dir. (nicht besetzt.) Thaliatheater, Dir. H. Robbeling. Volksoper, Dir. Carl Richter.

Hameln, Volksbühne, Dir. Prof. Engel.

Hanau, Stadttheater, Dir. Ludw. Piorkowski.

Hannover, Opern- u. Schauspielhaus, Int. (nicht besetzt.) Schauburg, Int. (nicht besetzt.) Deutsches Theater, Dir. Felix Steinhardt. Mellini-Theater, Dir. Loelgen.

Harburg a. E., Stadttheater, Dir. F. O. Fischer (Altona).
Heidelberg, Stadttheater, Dir. Meißner.
Heilbronn, Stadttheater, Dir. Steng u. Krauß.
Herford-Minden, Stadttheater, Dir. Otto Fricke.
Hilden, Rhld., Edentheater, Dir. Gust. Esser.
Hildesheim, Stadttheater, Dir. William Büller.
Hof, s. Bayreuth.
Ingolstadt, Stadttheater, Dir. Trimbur.
Innsbruck, Stadttheater, Dir. Max Köhler.
Itzehoe, Schleswig-Holsteinisches Verbandsth. d. Westküste, Dir. Ernst Theiling.
Jauer i. Schl., Stadttheater, Dir. Frau E. Heynau.
Jena, Theater der Stadt Jena, s. Weimar, Nationaltheater.
Kaiserslautern, Stadttheater, Int. H. Keller. Landestheater, Int. Skal.
Kamenz i. S., Stadttheater, Dir. Fritz Steiner.
Karlsruhe i. B., Landestheater, Int. R. Volkner. Konzerthaus, Int. R. Volkner. Westdeutsche Bühne, Dir. Reg.-Rat Herm. L. Mayer.
Kassel, Staatstheater, Int. W. Steg.
Kattowitz, Deutsches Theater, Dir. s. Beuthen.
Kiel, Stadttheater, Int. G. Hartmann. Schauspielhaus, Int. G. Hartmann. Theater am Sophienblatt, Dir. Alving.
Klagenfurt, Städtisches Theater, Dir. Karl Krois u. Leop. Schwarz.
Koblenz, Stadttheater, Int. Dr. Meinecke.
Koburg, Landestheater, Int. Mahling.
Köln, Opernhaus, Generalint. F. Rémond. Schauspielhaus, Generalint. F. Rémond. Deutsches Theater, Generalint. F. Rémond. Freie Volksbühne, Dir. Dr. P. Bourfeind. Metropol-Theater, Dir. Herm. Job u. Ed. Marx. Reichshallen-Operettentheater, Dir. A. Rubin u. W. Hünnes.
Königsberg i. Pr., Opern- u. Volksbühne, Dir. Jos. Geißel. Komische Oper, Dir. Dumont du Voitel. Neues Schauspielhaus, Dir. R. Rosenheim.
Konstanz i. Bad., Stadttheater, Dir. Dr. Sattler.
Köslin i. P., Stadttheater, Dir. G. Herrtwich.
Köthen, Tivoli-Theater, Dir. Fritz Lanius.
Kottbus, Stadttheater, Dir. Immisch.
Krefeld, Stadttheater, Int. Ernst Martin.
Landsberg a. d. W., Stadttheater, Dir. Karl Schneider.
Landshut i. Bay., Stadttheater, Dir. Emil Reiter.
Leipzig, Altes Theater, Int. Stadtrat Barthol. Neues Theater, Int. Stadtrat Barthol. Operettentheater, Dir. James Klein. Kleines Theater, Dir. M. Rosenberg u. H. Feiser. Schauspielhaus, Dir. F. Viehweg.
Liegnitz i. Schl., Stadttheater, Dir. H. Biller.
Lörrach i. B., Oberrheinische Bühne, Dr. Egon Schmid.
Lübeck, Stadttheater, Int. Dr. Hartmann. Hansatheater, Dir. Hans Arnim. Nordmarkbühne, Dir. M. Holtmann. Städtebundtheater, Dir. M. Holtmann.
Ludwigsburg, Erdmann-Theater, Dir. Rich. Erdmann.
Luzern (Schweiz), Stadttheater, Dir. Hans Edmund.
Magdeburg, Stadttheater, Int. H. Vogeler. Wilhelm-Theater, Int. H. Vogeler. Zentraltheater, Dir. A. Lölgen.
Mähr.-Ostrau, Deutsches Theater, Dir. Wilh. Popp.
Mainz, Stadttheater, Int. G. Islaub.
Mannheim, Nationaltheater, Int. F. Sioli. Neues Theater, Int. F. Sioli. Bad. Volkskulturtheater, Dir. Rupli.
Meiningen, Landestheater, Int. Frz. Nachbaur.
Meißen, Stadttheater, Dir. Gahsamas.
Memel, Schauspielhaus, Dir. Albers u. Barsch.
Meran, Stadttheater, Dir. R. Scharf-Laube.
Milwaukee, Pabsttheater, Dir. Conrad Bolten.
Minden, s. Herford.
Mittweida i. S., Stadttheater, Dir. Bruno Westphal.
Mühlhausen i. Th., Schauspielhaus, Int. Rolf Ziegler.
Mülheim a. d. R., Centralhallentheater, Dir. A. Mentzen.
München, Nationaltheater, Generalint. Cl. v. Frankenstein. Prinzregententheater Generalint. Cl. v. Frankenstein. Residenztheater, Generalint. Cl. v. Frankenstein. Künstlertheater, Generalint. Cl. v. Frankenstein. Bayr. Landesbühne, Dir. H. K. Strohm. Kammerspiele, Dir. Falckenberg. Lustspielhaus, Dir. Olfers. Münchener Theater, Dir. Rolf Pinegger. Schauspielhaus, Dir. Frau H. Körner. Theater a. Gartnerpl., Dir. Dr. H. Warnecke. Münchener Volkstheater, Dir. E. Bach.
München-Gladbach, Neues Stadttheater, Dir. Joh. H. Braach.
Münster i. W., Stadttheater, Int. Dr. H. Niedecken-Gebhard. Westfäl. Städtebundtheater, Dir. Oskar Otto Matthes.
Neiße, Stadttheater, Dir. Hans Thiede.
Neubrandenburg, Meckl., Städtebundtheater, Dir. W. Böhm u. H. Hinzelmann.

Neustrelitz, Landestheater, Int. H. Jacobs.
New York, Irving Place, Dir. R. Bach.
Nordhausen, Stadttheater, Dir. Hubert u. Wächter.
Nürnberg, Stadttheater, Int. Dr. Maurach. Intimes Theater, Dir. Merck u. Reimann. Kammerspiele, Dir. Meyer.
Oberhausen, Rhld., Städtische Bühnen (Oberhausen-Hamborn-Gladbeck), Int. Willy Grunwald.
Offenbach a. M., Stadttheater, Dir. Sander-Gräf.
Oldenburg, Landestheater, Int. Rich. Gsell.
Oppeln-Ratibor, O.-S., Oberschles. Landestheater, Int. Frz. Gottscheid.
Oranienburg, Volksbühne, Dir. Felix Wraske.
Osnabrück, Stadttheater, Int. Ulrichs.
Passau (Niederbayern), Stadttheater, Dir. Ludw. A. Wesselsky.
Peine, Volksbühne, Dir. Studienrat Finger.
Pforzheim, Stadttheater, Dir. Max Müller.
Pirmasens, Stadttheater, Dir. Weindl u. Ringer.
Plauen i. V., Stadttheater, Int. Kurt Strickrodt.
Potsdam, Schauspielhaus, Int. Pehlemann.
Prag, Neues deutsches Theater, Dir. Leop. Kramer. Kleine Bühne, Dir. Leop. Kramer.
Ratibor, Stadttheater, Dir. Frz. Gottscheid (s. Oppeln).
Recklinghausen, Stadttheater, Dir. F. Schatter-Kaiser.
Regensburg, Stadttheater, Dir. J. Brantner u. Dr. H. Rausse.
Reichenberg i. Böhm., Stadttheater, Dir. Friedr. Sommer.
Remscheid, Städt. Schauspielhaus, Int. Müller-Multa.
Reval (Estland), Deutsches Theater, Dir. Kirchner.
Rheydt (Bez. Düsseld.), Schauspielhaus, Dir. M. Biedermann.
Riga, Deutsches Theater, Dir. Kurt Busch.
Rostock, Stadttheater, Dir. L. Neubeck. Kammerspiele, Dir. L. Neubeck.
Rudolstadt, Landestheater, Int. E. Hahn.
Saarbrücken, Stadttheater, Int. F. Stuhra.
Salzburg, Stadttheater. Dir. Paul Blasel.
Schaffhausen (Schweiz), Stadttheater, Dir. Otto Schwarz.
Schleswig-Nordmark, Landestheater, Dir. H. V. Bacher.
Schweidnitz, Stadttheater, Dir. P. Richter.
Schwerin, Landestheater, Int. F. Felsing.
Solingen, Komische Oper, Dir. Carl Willi Grieb u. Otto Nerz.
Solothurn (Schweiz), Stadttheater Dir. Perry Marz.
Sondershausen, Landestheater, Dir. Ludwig Hansen, s. Arnstadt.
Sorau, Stadttheater, Dir. R. Philippi.
Spandau, Volksbühne, Dir. O. de Nolte.
St. Gallen, Stadttheater, Dir. P. v. Bongardt.
Stargard i. P., Stadttheater, Dir. Willy Bachmann.
Stettin, Stadttheater, Int. Ockert. Bellevuetheater, Dir. Edm. Binder u. H. Schäfer.
Stolp i. Pom., Stadttheater, Dir. H. Schneider.
Stralsund, Stadttheat., Dir. C. Grebin.
Stuttgart, Landestheat., Int. A. Kehm, Schauspielhaus, Dir. Claudius Kraus. Württemberg. Volksbühne, Dir. Herb. Maisch.
Teplitz-Schönau, Städt. Theater, Dir. Dr. Höllering u. R. Janowski.
Tilsit, Stadttheater, Int. G. Moosbauer.
Trier, Stadttheater, Dir. H. Götze.
Troppau (Tschechosl.), Stadttheater, Dir. Warbeck.
Ulm a. d. D., Stadttheater, Dir. W. Kißmer.
Waldenburg i. Schl., Stadttheater, Dir. M. Pötter.
Weimar, Nationaltheater, Int. Dr. Franz Ulbrich. Residenztheater, Dir. Siegfr. Deutsch.
Weißenfels, Städtebundtheater, Dir. Siegfr. Deutsch.
Wien, Burgtheater, Dir. Franz Herterich. Akademietheater, Dir. Franz Herterich. Operntheater, Dir. Franz Schalk. Bürgertheater, Dir. O. Fronz. Carltheater, Dir. S. Eisenschitz. Deutsches Volkstheater, Dir. Dr. Rud. Beer. Johann-Strauß-Theater, Dir. Erich Müller. Kammerspiele, Dir. Dr. Siegfr. Geyer. Komödienhaus, Dir. Georg Höllering. Lustspieltheater, Dir. Jarno. Modernes Theater, Dir. Dr. S. Geyer. Neue Wiener Bühne, Dir. Dr. S. Geyer. Neues Wiener Stadttheater, Dir. Herb. Traut. Raimund-Theater, Dir. Dr. R. Beer. Renaissancebühne, Dir. Friedr. Fiber. Rob.-Stolz-Bühne, Dir. R. Stolz. Roland-Bühne, Dir. E. Richter-Roland. Theater a. d. Wien, Dir. W. Karczag. Theater i. d. Josefstadt, Dir. Prof. Max Reinhardt. Volksoper, Dir. F. Stiedry u. Aug. Walkowsky.
Wiener-Neustadt, Stadttheater, Dir. Karl Auderieth.
Wiesbaden, Staatstheater, Kl. Haus, Int. Dr. C. Hagemann. Staatstheater,

Gr. Haus, Int. Dr. C. Hagemann. Staatstheater, Kurhaussaal, Int. Dr. C. Hagemann.

Wilhelmshaven-Rüstringen, Schauspielhaus, Dir. Leo Herzog.

Winterthur (Schweiz), Stadttheater, Dir. Otto Schwarz, s. Schaffhausen.

Wismar, Stadttheater, Dir. Paul Nowakowsky.

Würzburg, Städt. Bühnen, Dir. Spannuth-Bodenstedt.

Zittau, Stadttheater, Dir. Fritz Klötzel.

Zoppot, Stadttheater, Dir. O. Normann.

Zürich, Stadttheater, Dir. Paul Trede. Corsotheater, Dir. Herb. Trau. Schauspielhaus, Dir. Wenzler.

Zwickau, Stadttheater, Int. Kammerat Fr. Grelle, s. Glauchau.

Kleinere Wanderbühnen und Gastspieltheater.

Dir. Hans Arnim, Mitteldeutsches Städtebundth. Staßfurt. — J. B. Breiholz, Zella-Mehlis, Thür. — Exl-Bühne, Dir. Ferd. Exl, Wien IX, Komödienhaus. — Gastspiel-Ens. Münchener Künstler-Dir. v. Güttern-Zollern. — Dir. Heldenheinrich, Berlin-Weißensee. — Dir. Karl Ihan, Berlin-Lankwitz. — Isar-Athen, Münchener Ges. für Kunst u. Kultur, Dir. Dr. Gust. Freytag, München. — Dir. Hugo Lauterbach, Kirchberg i. S. — Dir. Arthur Lorke, Modernes Theater, Dresden-A. (Pirna, Riesa u. a.) — Dir. Rob. Manger, Niedersächs. Landestheater Holzminden. — Meyersieden-Genesius, Wanne, Stadttheater. — Dir. Frau Antonie Richter, Chemnitz. — Sandbichlers Bauerntheater, Nürnberg. — Schlierseer Bauerntheater, Dir. Terofal, Schliersee. — Gebr. Schneider, Nienburg a. W. — Dir. Sodtmann-Albertt, Hamburg. — Dir. Hans Stadler, Leipzig-Gohlis. — Dir. Käte v. Stahl, Hamburg. — Tegernseer Bauerntheater (Anna Denggs Bauernspiele), Dir. B. Ingerl, Tegernsee. — Dir. Emil Vogelreuter, Leipzig. — Dir. Waldeck-Süßenguth, Kurtheater Bad Blankenburg i. Th. — Westfäl. Städtebundtheater, Münster, Dir. Matthes. — Kurt Wiedenfeld u. Rud. Schmiedgen, Erzgebirgische Volksbühne, Lößnitz i. Erzgeb.

Zeitschriften und Verwandtes.

Für das folgende Verzeichnis sind lediglich praktische Interessen maßgebend gewesen. Von politischen Zeitungen sind solche aufgenommen worden, die nennenswerte Feuilletons bringen. Abkürzungen: H Herausgeber, R Redakteur, V Verleger, E Erscheint, P Preis, B Begründet, Rez. bringt Rezensionen. Es heißt w(wöchentlich), m(monatl.), t(tägl.), 2 w = zweimal in der Woche usw. Folgt weder w, noch m oder t der Zahl hinter E, so bezieht sich die Zahl auf das „jährliche" Erscheinen, also 2 = zweimal im Jahr. Die Bemerkungen in Klammern beziehen sich auf Inhalt und Richtung der Blätter. Ein Sternchen vor dem Titel zeigt an daß das Blatt illustriert ist.

***ABC** (Der Lebensspiegel). Red. Berlin SW 29, Zossener Str. 55. R Egon H. Straßburger. V Almanach-Kunstverlag A.-G., ebda SW 61, Belle-Alliance-Platz 8.

***8 Uhr-Abendblatt.** National-Zeitung. H Victor Halm, Berlin, Kurfürstendamm 63. R Dr. Hanns Schulze, Herm. Zucker. V Berliner Zeitungsverlag G. m. b. H. NW 6, Schiffbauerdamm 19. E 6 w. B 47. Rez.

Akademische Blätter. Zeitschrift des Kyffhäuserverbandes d. Vereine Deutsch. Studenten. V Liebheit u. Thiesen, Berlin C, Niederwallstr. 15. E 24. B 86. Rez.

Akademische Monatsblätter. Organ des Kartell-Verbandes d. kathol. Studenten-Ver. Deutschlands. R Dr. Martin Luible, München, Lindwurmstr. 13 II. V Fränk. Gesellschaftsdruckerei, Würzburg, Echterhaus. B 88. E m. Rez.

***Die Aktion,** Zeitschrift f. d. Kommunismus. HR Franz Pfemfert, Berlin-Wilmersdorf, Nassauische Str. 17. V Verlag der „Aktion", ebda. B Febr. 11. Rez. (Organ der radikalsten Friedensfreunde, für antinationale proletarische Politik u. Kultur. Reproduktionen von Werken leb. Maler.)

Allgemeine Musikzeitung. Wochenschrift für die Reform des Musiklebens der Gegenwart. H Paul Schwers. V Verlag der Allgemeinen Musikzeitung, Berlin-Schöneberg, Innsbrucker Str. 24. E 46. B 74. Rez.

Allgemeine Rundschau. Wochenschrift f. Politik u. Kultur. B Dr. Armin Kausen. H Dr. Otto Kunze, München, Galeriestr. 35 a II. V Dr. Armin Kausen G. m. b. H., ebda. E w. Rez. (Kath., überparteil.).

Allgemeine Zeitung für Mitteldeutschland. Zentralanzeiger f. d. Prov. Sachsen, amtl. Verordnungsblatt d. Magistrats d. Stadt Halle a. S., Gr. Brauhausstr. 17. ChefR Dr. Hans Etze, ebda. V Mitteldeutsche Verlags-A. G., ebda. E 12 w. B 94. Rez. (National.)

***Alpenzeitung.** R J. J. Schätz, München, Hindenburgstr. 49. V Bergverlag Rudolf Rothe, ebda. Hindenburgstr. 49. E 12 m. P vj. 3 M. Rez.

Altbayerische Monatsschrift. H Hist. Verein v. Altbayern, München, Zweibrückenstr. 12. KomV J. Lentnersche Buchhandlung, München I, Dienerstr. 9. E 3. B 01. Rez.

***Alte und neue Welt.** RHV Verlagsanstalt Benziger & Co., A.-G., Einsiedeln, Schweiz. E 24. B 87. Rez. (Kathol. Familienbl. zur Unterhalt. u. Belehrung.)

Am anderen Ufer. Blätter f. sozialistische Erziehung. H R Otto Rühle, Buchholz-Friedewald b. Dresden. V Verl. Die Wölfe, Leipzig-Pl., Ernst-Mey-Str. 16. Rez.

Ambrosius. Monatsschrift für Müttervereinsleiter und Jugendseelsorger. H Pädagogische Stiftung Cassianeum in Donauwörth. R P. Arsenius Dotzler, O. F. M., Franziskanerkloster i. Dietfurt a. Altmühl. V Buchhandlung Ludwig Auer (Pädagogische Stiftung Cassianeum) i. Donauwörth. E m. Rez.

***Anthropos.** Internationale Zeitschr. f. Völker- u. Sprachenkunde. H Dr. P. W. Koppers, St. Gabriel-Mödling b. Wien. R P. P. Dam. Kreichgauer, P. Schebesta, M. Schulien, S.V.D. V Administration des Anthropos. St. Gabriel-Mödling (Nied.-Österr.). E 6. B 06. Rez.

Anthroposophie. Wochenschrift für freies Geistesleben, Beilage zum Goetheanum. HV D. Vorstand d. Anthroposophischen Gesellschaft i. Deutschland. R Dr. Kurt Piper, Stuttgart. E w. Rez.

Antiquarius, Der grundgescheute. HR Dr. Carl Georg von Maaßen, München, Friedrichstr. 21. V Erich Lichtenstein Verlag G. m. b. H., Weimar, Junkerstr. 45. Exp. Franz Wagner, Leipzig, Königstr. 9 u. 11. E 6. B 20. Rez.

***Antiquitäten-Rundschau.** Zeitschr. f. Museen, Sammler u. Antiquare. HR Philipp Kühner, Eisenach, Lauchergasse 6/12. V Philipp Kühner, ebda. E w. B 03. Rez.

***Antiquitäten-Zeitung.** R Rob. Weihrauch, Stuttgart, Zeppelinstr. 157. HV

Hermann Pfisterer, Stuttgart, Werastr. 43. E 2m. B 93. Rez.

Anzeiger für schweizerische Altertumskunde. R Prof. Dr. H. Lehmann u. a. HV Schweiz. Landesmuseum, Zürich. E 4. B 55. Rez.

Anzeiger für den Schweizer Buchhandel. RV Art. Institut Orell Füßli, Verlag, Zürich, Friedheimstr. 3. E 2 m. B 89. Rez.

Appenzeller Volksfreund. R Dr. A. Rechsteiner. V Genossenschafts-Buchdruckerei, Appenzell.

Die Arbeit. Sozialdem. Tagblatt f. d. Zürcher Oberland. V Genossenschaftsdruckerei Zürich.

Die Arbeiter-Versorgung. Zeitschrift für die gesamte Sozialversicherung im Deutschen Reiche. HR Alfred Langewort, Berlin-Lichterfelde, Potsdamer Str. 12. V Verlag d. „Arbeiter-Versorgung", Berlin-Lichterfelde, Beddigenweg 64. E 3 m. B 84. Rez.

Archiv für Gewerbepolitik und Volkswirtschaft. HRV Syndikus u. Doz. Dr. Richard Pape, Berlin W 9, Schellingstr. 9. E 2 m. Rez.

Archiv für Innere Kolonisation. Monatsschrift d. Gesellschaft z. Förderung d. inneren Kolonisation. H Dr. E. Keup u. Prof. Dr. h. c. H. Sohnren. R Dr. M. Stolt. V Deutsche Landbuchhandlung, G. m. b. H., Berlin SW 11, Dessauer Str. 7. E 12. Rez. (National).

Ariadne. Zeitschr. f. Kunst, Literatur, Kritik u. Bücher. H Karl Maria Heckel, Augsburg, Weißenburger Str. 25. E m.

***Arkana.** HV Arkana-Verlag, Kassel, Herkulesstr. 69. R Arthur Moriton. E m. Rez.

Der Atheist. Organ d. Gemeinschaft prof. Freidenker. R Arthur Wolf, Leipzig-Pl., Ernst-Mey-Str. 16. H Gemeinschaft prof. Freidenker. V Verlagsanst. prof. Freidenker, Leipzig-Li., Kösener Str. 15.

Augustinus-Blatt. R Dr. P. Weilbächer. V Augustinus-Verein zur Pflege d. kath. Presse, Düsseldorf, Talstr. 55. E 12. B 97. (Nur für Mitglieder.) Rez.

***Aus dem Schwarzwald.** Blätter des Württembergischen Schwarzwaldvereins. HV Württ. Schwarzwaldverein, Stuttgart, Schellingstr. 15. R Prof. Julius Schaumann, Stuttgart, Hegelstr. 52. E m. B 94. Rez.

***Aus Welt und Leben.** Nürnberger Modezeitung u. illustr. Unterhaltungsblatt. R Hermann Jatzke. HV Erich Spandel, Buchdr. u. Vlg., Nürnberg, Hauptmarkt 4. E 26. B 21. Rez.

Der Auslanddeutsche. Halbmonatsschrift f. Auslanddeutschtum u. Auslandkunde. H Deutsches Ausland-Institut Stuttgart. R Dr. Hermann Rüdiger. E 2 m. B 18. Rez.

Aussiger Tageszeitung. V Nordböhmische Druck- u. Verlagsanst. Jos. Koschler, Komm.-Ges., Aussig, Tschechoslov. Republ.

Badische Heimat. Zeitschrift für Volkskunde, ländliche Wohlfahrtspflege, Heimat- und Denkmalschutz. H Verein Badische Heimat, Freiburg i. B., Augustinermuseum. R Herm. Eris Busse. V G. Braun, G. m. b. H., Karlsruhe i. B., Karl-Friedrich-Str. 14. B 14. Rez.

***Badische Presse und Handelszeitung.** (Neue Badische Presse, Bad. Landeszeitung). HV Ferd. Thiergarten, Karlsruhe, Zirkel- u. Lammstr. R Dr. W. Schneider, Dr. Brixner, M. Holzinger, E. Belzner, R. Volderauer, A. Kimmig, R. Proschky, F. Feld, Chr. Hertle, Dr. Raif u. a. E 12 w. Rez. (Deutsche Volkspartei).

Badischer Beobachter. R J. Th. Meyer. V „Badenia" A.-G. f. Verlag u. Druckerei. E w 6. B 63. Rez. (Zentr.)

***Badischer General-Anzeiger, Mannheimer Tageblatt.** HV Gengenbach & Hahn, A.-G., Mannheim H 2, 3. R Adolf Gengenbach, Moritz Esvenschied, Fritz Droop u. a. Berl. Schriftl. Heinr. Gesell, Berlin SW 61, Blücherstr. 12. E t. B 67. Rez. (Unabhängige Tageszeitg. modernen Stils, mit Literar. Rundschau, Theater, Kunst, Musik, Wissenschaft, Kulturbeiträgen, Erzähler, Wander- u. Sport-Beilagen, Frauen- u. Kinder-Ztg.)

Basler Anzeiger u. Basler Zeitung. R A. Keuerleber. V Buchdruckerei zum Hirsen A.-G., Basel.

Basler Nachrichten. V Buchdruckerei z. Basler Berichtshaus, A.-G., Basel.

Basler Vorwärts. R Dr. F. Wieser. V Administration d. Basler Vorwärts, Basel.

Bastein und Bauen. HR Walther Saxe, Stuttgart, Pfizerstr. 5. V Franckh'sche Verlagshandlung, W. Keller & Co., Stuttgart, Pfizerstr. 5. E m. Rez.

Bauwelt. V Ullstein, Berlin SW 68, Kochstr. 22—26. ChefR Friedrich Paulsen. E w. B 10.

Bayerische Landesztg. (vormals Neue Bayerische Landesztg.). H Hans Wolf, Würzburg. V Bayrische Landesztg. G. m. b. H. B 85. Rez. (Nation. Mittelstand.)

*Das **Bayerland.** Ill. Halbmonatsschrift f. Bayerns Land u. Volk. HR Dr. Fridolin Solleder, München, Schellingstr. 41. V Bayerland-Verlag, G. m. b. H., ebda. E 2 m. Rez.

Bayreuther Blätter. HR H. P. v. Wolzogen, Bayreuth, Liszstr. 2. Unterstützt

durch den Allg. R.-Wagner-Verein. V Breitkopf u. Härtel, Leipzig, Nürnberger Str. 36/38. B 78. Rez. (Offiz. Organ d. W.-Sache u. d. W.-Vereine, Zeitschr. zur Verständigung über die Möglichkeit e. deutsch. Kultur a. d. Gebieten der Religion Kunst, Philos. u. d. Lebens, W.-sche Welt- u. Kunstanschauung, Kritik der Zeit.)

Bayrischer Heimatschutz. Monatsschrift des bayr. Landesvereins für Heimatschutz. V Carl Aug. Seyfried & Co., München, Schillerstr. 28. B m. B 03. Rez.

*Der Bazar. HV Bazar-Actien-Gesellsch., Berlin W, Potsdamer Str. 134c. E 2 m. B 55. Rez. (Mode u. Belletristik).

*Belvedere. Kunst u. Kultur d. Vergangenheit. Zeitschrift f. Sammler u. Kunstfreunde. H Edmund Wilhelm Braun, Franz Juraschek, Wilhelm Suida, u. a. R Dr. Felix Horb. V Krystall-Verlag, G. m. b. H., Wien IX, Währingerstr. 2—4. E m. Rez.

Berg, Burg und Wald. Eine Monatsschrift für Thüringen. Zeitschrift d. Bundes der Thüringer Berg-, Burg- und Waldgemeinden. R Hans Wilhelm Stein. V Verlag Berg, Burg und Wald, Lindhardt b. Naunhof. E m. B 21.

Bergeswacht. Wochenschrift f. christl. Demokratie in Staat, Gesellsch. u. Wirtschaft. H E. Tigges, Münster i. W., Kettelerheim. R Hans Grundei, Leo Lohmiller, Ernst Kaiser, J. O. Plaßmann u. Heinrich Zerkaulen. V Bergeswacht, G. m. b. H., ebda. E w. Rez. (Kathol.-Demokr.)

*Die Bergstadt. Monatsblätter. H Paul Keller, Breslau 16, Hedwigstr. 40. R Alfred Frhr. v. Rentz, Dr. Friedr. Castelle, Breslau 16, Fürstenstr. 40141. V Bergstadtverlag Breslau, Schuhbrücke 84. E m. B Okt. 12. Rez. (Für die gebildete Familie, ohne polit. Tendenz.)

Berliner Abendpost (vereinigt mit der Berliner Allgemeinen Zeitung). V Ullstein, Berlin SW 68, Kochstr. 22—26 ChefR u. verantwortl. R Dr. Ernst F. Weidner. E 6 w. B 85. Rez.

Berliner Allgemeine Zeitung. V Ullstein, Berlin SW 68, Kochstr. 22126. ChefR u. verantwortl. R Dr. Ernst F. Weidner. E 6 w. B 85. Rez.

*Berliner Börsen-Courier. HV Berliner Börsen-Courier, A.-G., Berlin SW 19, Beuthstr. 8. ChefR Dr. Emil Faktor, ebda. E 2 t. B 68. Rez. (Dem.)

Berliner Börsen-Zeitung. HV Berl. Börs.-Ztg., Druckerei u. Verlag, G. m. b. H., Berlin W 8, Kronenstr. 37. ChefR A. Killisch v. Horn, ebda. E 12 w. B 55. Rez.

*Berliner Hausfrau. HV Deutsches Druck- u. Verlagshaus (Hackebeil-Ronzern), Berlin SW 68, Lindenstr. 26. E w. Rez.

*Berliner Illustrirte Zeitung. HV Ullstein, Berlin SW 68, Kochstr. 22/26. R Kurt Korff. E w. P 5,20 M. B 91.

*Berliner Lokal-Anzeiger. HV August Scherl, G. m. b. H., Berlin SW 68, Zimmerstr. 36141. E 12 w. B 83. Rez. (bes. Orig.-Feuill. aktuellen Inh., Polit. Inform., ausgedehnter Depeschendienst, Interviews, aktuelle Orig.-Illustr. usw.)

Berliner Montagspost. R Wilh. Meyer. V Ullstein, Berlin SW 68, Kochstr. 22/26.

*Berliner Morgenpost. HV Ullstein, Berlin SW 68, Kochstr. 22/26. ChefR O. Robolsky. ebda. E 6 w. B 98. Rez. (Unabhang. Tageszeitung mod. Stils.)

Berliner Morgen-Ztg. ChefR Dr. B. Trochowsk. V R. Mosse u. H. Lachmann-Mosse, Berlin SW 19, Jerusalemer Str. 46/49. E 6 w. B 89. (Mit Tägl. Unterhaltungsbl., Illustr. Familien Ztg., Illustr. Moden Ztg. u. Illustr. Kinder Ztg.)

Berliner Neueste Nachrichten. R Arthur Keil. V Max Noster, Berlin SW 68, Alexandrinenstr. 110.

Berliner Tageblatt u. Handelsztg. m. illustr. Wochenschr.: Der Weltspiegel, Modenspiegel, Technische Rundschau, Sportspiegel, Ulk, Haus Hof Garten. ChefR Theodor Wolff, Berlin. V Rud. Mosse, Berlin SW 19, Jerusalemer Str. 46/47. E 12 w. B 78. Rez. (Demokratie.)

Berliner Titeldrucke. H Preußische Staatsbibliothek, Berlin NW 7, Unter den Linden 38. E zwanglos.

Berliner Volks-Ztg. mit Tägl. Unterhaltungsbl., Illustr. Familien-Ztg. u. farb. Ill. Wyblatt Ulk. ChefR Otto Ruschke, Berlin SW, Jerusalemer Str. 46/47. V R. Mosse u. H. Lachmann-Mosse. E 13 w. B 52. Rez.

Berner Tageblatt. „Berner Landesztg.", vorm. „Berner Intelligenzbl." V Berner Tageblatt, A.-G., Bern.

Berner Wochenblatt u. Oberländer Zeitung. R V G. Maurer, A.-G., Spiez, Kanton Basel.

B. Z. am Mittag. HV Ullstein, Berlin SW 68, Kochstr. 22—26. ChefR Max Wolf F. d. Film-B. Z. verantwortl. Egon Jacobsohn u. Dr. Kurt Mühsam. E 7 w. B 76. Rez.

Bibliographie der deutschen Rezensionen. Verzeichnis von Besprechungen dtsch. u. ausländ. Bücher u. Karten. V Felix Dietrich, Gautzsch b. Leipzig. B 00.

Bibliographie der Zeitschriften-Literatur. Abt. A: Deutsche Zeitschriften. HV F. Dietrich, Gautzsch b. Leipzig, Kriegelstr. 5. E ca. 2 Bde.

Bibliographischer Monatsbericht über neu erschienene Schul-, Universitäts- u.

Hochschulschriften. HV Zentralstelle für Dissertationen u. Programme Buchhandlung Gustav Fock G. m. b. H., Leipzig, Markgrafenstr. 4/6. E 4.

• **Bibliothek der Unterhaltung u. des Wissens.** R Stephan Steinlein, Stuttgart. V Union Deutsche Verlagsgesellschaft, ebda, Cottastr. 13. E 13. B 76. (Familienzeitschrift.)

• **Bimini** Ein buntes Blatt. R L. W. Thal, Alfr. Rich. Meyer, Erich Büttner. V Hoffmann & Campe, Berlin W 35, Schöneberger Ufer 25. E 2 m. B 24. (Modern. Unterhaltungsblatt.)

Bistritzer deutsche Zeitung. R V Gust. Zikeli, Bistritz. (Völk.)

Blätter für Anstalts-Pädagogik. Zeitschrift z. Pflege d. kath. Anstaltserziehung. HV Pädagogische Stiftung Cassianeum in Donauwörth. R SemDir. Dr. Lorenz Radlmaier i. Neuburg a. D. E 6. Rez.

Blätter für berufsche Geschichte, Kunst und Altertumskunde. HV Dr. Gustav Grunau, Bern, Falkenplatz 11. B 05.

• **Blätter für Bücherfreunde.** Literarische Neuigkeiten. R Ferdinand Uter. V Koehler & Volckmar, A.-G. & Co., Leipzig, Königstr. 35137. E 4. B 00. Rez.

Blätter für Gemäldekunde, jetzt: Studien u. Skizzen zur G.

• **Blätter für Jugendspielscharen und Puppenspieler.** HR Dr. Gentges, Bonn, Coblenzer Str. 24, Dr. Leo Weismantel, Marktbreit, Main, Haus Zeiß. V Verlag d. Bühnenvolksbundes, G. m. b. H., Frankfurt, Main, Im Sachsenlager 1. E 4. Rez.

• **Blätter f. d. Laienspiel.** H Zentralstelle d. Bühnenvolksbundes, Frankfurt a. M., Im Sachsenlager 1. R Dr. Gentges, Bonn, Coblenzer Str. 24. V Verlag des Bühnenvolksbundes, G. m. b. H. E 4. Rez.

Blätter des Propyläen-Verlags. V Ullstein Berlin SW 68, Kochstr. 22. B 23. E zwanglos. Rez.

Blätter f. d. Schulpraxis. HR Stud.-Prof. Ruttmann, Schwabach. V Friedrich Kornsche Verlagsbuchhdlg., Nürnberg, Hauptmarkt 9. E m. Rez.

• **Blätter des Schwäbischen Albvereins.** H Prof. E. Nägele, Tübingen, Gartenstr. 25. E m. B 89. Rez.

• **Blätter der Staatsoper.** H Dr. Julius Kapp, Berlin-Westend, Lindenallee 26. V Deutsche Verlags-Anstalt (Schuster & Löffler), Berlin W 9, Linkstr. 16. E zwanglos 8—10. B 20. Rez.

Blätter der Württembergischen Volksbühne. H Württembergische Volksbühne, Stuttgart. R Dr. Ernst Leopold Stahl, München, Prinz-Ludwig-Str. 14. E ca. 10—12. V Max Beck, Leipzig, Grassistr.

Bohemia. Deutsche Zeitung. R Albert Wesselski. V Deutsche Zeitungs-A.-G., Prag.

Börse und Handel. D. Blatt d. ges. Geschäftswelt. HChefR Walter E. Schulz, Berlin-Neukölln, Donaustr. 39. R Paul Wagner. V Schulz & Baer, Verlagsanstalt, Berlin-Neukölln, Ganghoferstr. 11—12. E w. Rez.

Börsenblatt f. d. Deutschen Buchhandel. ChefR Dr. Gerhard Menz, verantw. R Richard Alberti. V Börsenverein der Deutschen Buchhändler, Leipzig, Gerichtsweg 26, Deutsches Buchhändlerhaus. E t. Rez.

• **Braunschweigische Landeszeitung.** H Albert Limbach, Braunschweig, Hutfiltern 8. R Kuno Achleitner, Albert Allertist, Friedrich-Carl Kobbe, Karl Apel. V Paul u. Hellmuth Raabe, ebda. E 7 w. Rez. (National.)

• **Bremer Büchermarkt.** V G. A. v. Halem, Export u. Verlagsbuchhandlung A.-G., Bremen. E 4. Rez.

• **Bremer Nachrichten.** ChefR Georg Kunoth, Bremen, 2. Schlachtpforte 7. V Carl Schünemann, ebda. E t. B 1743. Rez.

Bremer Nachrichten vom Büchermarkt. HV G. A. van Halem, Export- u. Verlagsbuchhandlg. A.-G., Bremen, Rembertistr. 65. E 4. B 98. Rez.

Der **Brenner.** H Ludw. Ficker, Innsbruck-Mühlau 102. V Brenner-Verlag, Innsbruck, Maria-Theresienstr. 29. E zwanglos, meist jährlich. B 1/0 10. (Lit., Geistesleben.)

• **Breslauer Morgen-Zeitung.** ChefR Frz. Dau. V Dr. Herm. Hamburger, Parkstr. 36. E 7 w. B 45. Rez.

• **Breslauer Zeitung.** HChefR Dr. Alfred Oehlke, Breslau, Novastr. 13. R Dr. Langenstraßen, Dr. Wilda, Oheim, Rosenfeld, Roßbach, Gottschalk, Schlosser, Frl. Darge, Spitzer. V Dr. Alfred Oehlke u. Dr. Hermann Hamburger, Breslau, Herrenstr. 29. E 12 w. Rez. (Dem.).

Bücherei und Bildungspflege. H Dr. Erwin Ackerknecht, Stettin, Grüne Schanze 8 u. Prof. Dr. Gottlieb Fritz, Charlottenburg, Wilmersdorfer Str. 166/167. R Dr. Hans J. Homann, ebda. V Otto Harrassowitz, Leipzig, Querstr. 14. E 6. B 00. Rez.

Büchermarkt. Bibliographisches Bulletin der Schweizerischen Landesbibliothek. R Direktion d. Schw. Landesbibl. HV Bentelli A.-G., Bern-Bümpliz. E w. B 00.

• Die **Bücher-Rundschau.** Monatsschrift über die wichtigsten Neuerscheinungen auf dem Büchermarkt. HR Dr. Ernst K. Stahl, München, Dienerstr. 9 u. Dr. G. Hirsch, ebda. V Verlag Josef

Köfel u. Friedrich Pustet, Komm.-Ges., München 2, Dienerstr. 9. E m. B 21. Rez.

• **Die Bücherstube.** Blätter f. Freunde d. Buches u. d. zeichnenden Künste. HR Günther Hildebrandt, München, Georgenstr. 16a u. Paul Renner, München, Bergmannstr. 62. V Buchenau & Reichert, Verlag, München, Nymphenburgerstr. 33. E 6. Rez.

Die Bücherwelt. Zeitschrift des Borromäus-Vereins. H Verein v. hl. Karl Borromäus, Bonn, Münsterplatz 10. R Bernhard Achtermann, Bonn, Wittelsbacherring 9. V J. P. Bachem, Verlagsbuchh. G. m. b. H., Köln, Ursulastr. 17a-c. E m. B 03. Rez. (Literarisch-kritische Aufsätze vom ästhet. u. kathol. Standpunkt aus, sow. Berichte üb. die volkstüml. Bibliotheksbewegung und Schriftenverbreitung.)

• Der **Bücherwurm**, eine Monatsschrift für Bücherfreunde. H W. Weichardt, Dachau b. München, Karl-Theodor-Str. 7. V Einhorn-Verlag, Dachau b. München, Schleißheimerstr. 9b. E 10. B 10. Rez. (Literatur u. Buchausstattung.)

Der **Buchhändler.** Mitteilungs- und Ankündigungsblatt f. d. Buch-, Kunst- u. Musikalienhandel u. d. Antiquariat i. d. Tschechoslowakei. HV F. Kraus, Reichenberg, Böhm. E 3 m. B 20. Rez.

Buch u. Volk. Monatsschrift f. Bücherei u. Volksbildungswesen. H Deutscher Buchwarteverband in der Tschechoslowakei R Dr. Anton Moucha-Prag. V Verlagsbuchhandlung Franz Kraus, Reichenberg, Böhm. E m. Rez.

Der **Buch- und Zeitschriftenhandel.** R Arthur Klein. V Central-Verein Deutscher Buch- u. Zeitschriftenhändler, Berlin SW 48, Friedrichstr. 250. E 2 m. P vj. 3 M. Rez.

Buchweiser für deutsches Schaffen. H Dr. Helmuth M. Böttcher. V „Buchhaus für deutsches Schaffen", Dresden-Weißer Hirsch, Straußstr. 6. E m. B 22. Rez.

• **Bühnentechnische Rundschau.** H Berufsgruppe technischer Bühnenvorstände der G. D. B. A., Berlin, Keithstr. 11. R F. Hansing, Stuttgart. E 6. Rez.

Der Bund. Mit Sonntagsbeilage „Der kleine Bund". HV Pochon-Jent & Bühler, Bern, Effingerstr. 1—3. R Dr. M. Bühler, G. Luck, E. Schürch, E. Kunz, Dr. Keller, Dr. Egger, LitR Dr. H. Marti. E 11 w. Rez. (Freis. dem.)

Charivari. Für Theater, Musik u. dramatische Literatur. R Ernst Bloch. HV Feltz Bloch Erben, Berlin-Wilmersdorf, Nikolsburger Platz 3. E 26. B 49.

• **B. Chiavacci's „Wiener Bilder".** HV Gesellschaft f. graphische Industrie, Wien III, Rüdengasse 11. ChefR Karl Groák, ebda. R Moritz Band, ebda. E w. (Sonntags). B 96. Rez. (Familienblatt.)

Christentum u. Wirklichkeit. H Pfarrer Merkel, Nürnberg, Pfarrg. 5. V Lorenz Spindler, Nürnberg, Burgstr. 6. E m. P vj. 1 M. Rez.

• Die **christliche Kunst.** RV Gesellschaft f. christliche Kunst, München, Lothstr. 1. E m. B 04. Rez. (Alle Gebiete der christl. Kunst u. das gesamte Kunstleben.)

Die Christliche Welt. H Prof. D. Martin Rade, Marburg a. L. V Friedrich Andreas Perthes A.-G., Gotha. E 2 m. P vj. 3 M. Rez.

Chronik der Arbeit. Zeitschrift für Betriebsleiter, Betriebsbeamte, Angestellte, Werkmeister u. Arbeiter. Zugleich Fachorgan d. Deutschen Werkmeister-Bundes, Sitz Essen. R Dipl.-Kfm. W. Kroppenberg, Volkswirt R. D. B., Düsseldorf, Sternstr. 71. V Düsseldorfer Verlags-Gesellschaft u. Druckerei A.-G., ebda. E w. P m. 1 M. Rez.

Chronik des Wiener Goethe-Vereins. HR Direktor Dr. Rud. Payer-Thurn, Wien IV, Prinz-Eugen-Str. 56. V Amalthea Verlag, Wien III, Seidlg. 8. E 2. B 86. Rez.

• Der **Cicerone. Halbmonatsschrift f. d. Interessen d. Kunstforschers u. Sammlers.** R Prof. Dr. Georg Biermann, Charlottenburg, Bonen-Allee 10 V Klinkhardt & Biermann, Leipzig, Liebigstr. 2. B 09. Rez.

Comenius-Blätter für Volkserziehung, jetzt: Geisteskultur.

• **Daheim.** H H. C. v. Zobeltitz, P. O. Höcker, S. Feil, Berlin V Daheim-Expedit. (Velhagen & Klasing), Leipzig, Hofpitalstr. 27. E w. B 64. Rez. Belletrist.)

• Die **Dame.** R Kurt Korff, Berlin SW Kochstr. 22—26. HV Ullstein, ebda. E 24. B 73. (Mode u. Gesellschaft.)

• **Dekorative Kunst.** (Unterausgabe v. Die Kunst). H Dir. Paul Kirchgraber. R Dr. Georg Jacob Wolf. V F. Bruckmann, A.-G., München, Nymphenburgerstr. 86. E m. P vj. 3 M. Rez.

• **Der Die Das.** ChefR Max Krell. R Hilde Decke, Erich Kästner, Dr. Friedr. Rasche. V Leipziger Verlagsdruckerei, Leipzig, Johannisgasse 8. E 2 m. P 0,50 M.

D. A. R. Deutsche Akademische Rundschau. Die deutsche Hochschule. Die Studentenschaft. Zeitschrift für akademisches Leben u. studentische Arbeit. R C. M. Frommel. V Hochschul-Verlag G. m. b. H., Göttingen, Jüdenstr. 21. E 2 m. P vj. 2 M. B 19. Rez.

Deutsche Allgemeine Zeitung. H Prof. Paul Lensch. R Feuilleton Dr. C. Haensel, Dr. Paul Remer, Fritz Böhme; Theaterkritik: Dr. Paul Fechter; Musik-

kritik: Walter Schrenk. V Norddeutsche Verlagsanstalt, Berlin SW, Wilhelmstr. 30. E 2 t. Rez. (Nat.).

Deutsche Arbeit. Vereinigt mit „Volk und Heimat". Zeitschrift d. Vereins f. d. Deutschtum i. Ausland. H R Dr. Hermann Ullmann, Berlin-Zehlendorf-Mitte, Im Schönower Park 2. V Grenze u. Ausland, G. m. b. H., Hamburg 36, Holstenwall 1. E m. P vj. 1,50 M. Rez.

Deutsche Beamten-Zeitung. HV Almanach-Kunstverlag, A.-G., Berlin SW 61, Belle-Alliance-Platz 8. R Postrat Caspary. E m. Rez.

Deutsche Blätter in Polen. HR Dr. Hermann Rauschning, Posen (Poznań), ul. Cgrdowa 18. V Hist. Gesellsch. f. Posen, Posen (Poznań), Zwierzyniecka 1. E m. P vj. 2,50 M. Rez.

* Das **Deutsche Buch,** Monatsschrift für die Neuerscheinungen deutscher Verleger. R Dr. August v. Löwis of Menar, Leipzig u. Dr. Friedrich Michael, ebda. HV Börsenverein d. Dt. Buchhändler, Ausschuß: Deutsche Gesellschaft für Auslandsbuchhandel, ebda, Gerichtsweg 26. E 6 (in Doppelheften) B 21. Rez.

Die Deutsche Bühne. Amtliches Blatt des Deutschen Bühnen-Vereins. H Deutscher Bühnen-Verein. R Artur Wolff, E. Neumann-Jodemann, Berlin W 15, Lietzenburgerstr. 48. V Oesterheld & Co., Verlag, ebda. E 21. B 09. Rez. (Bringt neben der Erörterg. allg. Probleme der Bühne u. ihrer Verwaltg. auch alle die Regieführg. betr. Fragen und e. fortlauf. Chronik aller Theaterereignisse auf den deutsch. und den hervorrag. Bühnen des Auslandes.)

Deutsche Bühnen-Genossenschaft, s. D. neue Weg.

Deutsche Dorfzeitung. H Prof. Dr. Dr. Heinr. Sohnrey. R Albert Sohnrey. V Deutsche Landbuchhandlung, G. m. b. H., Berlin SW 11, Dessauer Str. 7. E w. Rez. (Nat.).

* Die **Deutsche Familie.** Halbmonatsschrift mit Bildern. R Dir. Josef Leb, Wien VI, Mariahilfer Str. 49. Georg Plohovich, ebda. V Verlagsanstalt Tyrolia, Innsbruck. E 2 m. Rez.

* **Deutsche Frauen-Zeitung,** vereinigt mit „Häuslicher Ratgeber", HV Otto Beyer, Leipzig, Rathausring 13. R Cornelia Kopp. E w. B 87. Rez. (Illustrat. über Zeitereignisse, Modebilder u. Schnittmusterbogen.)

* **Deutsche Gaue.** Zeitschrift f. Gesellschaftswissenschaft u. Landeskunde, Anleitungen zu Beobachtungen u. Forschung. in der Heimat. HR Frank Christian, Kaufbeuren, Kemptner Str. 18. V Deutsche Gaue, Kaufbeuren. E 20. B 99. Rez.

* **Deutsche Heimat.** HV Irmengard-Verlag, Berlin W 35, Kurfürstenstr. 48. ChefR Dr. Bovenschen. E m. Rez.

Deutsche Hochschule. HR Dr. Oskar E. Scheuer, Wien III, Daponteggasse 12. V Buchdruckerei Lehmann & Bukofzer, Berlin S 42, Alexandrinenstr. 97. E 6. Rez. (Nat.)

Deutsche Hochschul-Zeitung. Wochenschrift. HV Deutsch-akademischer Verlag, Wien, G. m. b. H., Wien VII, Siebensterng. 58. R Dr. Max Lindemann, Berlin-Lichtenberg, Franz Stuppöck, Wien VII, Paul Frank, ebda. E w. Rez.

* **Deutsche Kunstschau.** Halbmonatschrift f. d. gesamte Kunstleben Deutschlands (Musik, Literatur, Theater, bildende Künste und Tanz). H Willy Werner Göttig, Frankfurt a. M., Vogelsbergstr. 24a. V Scibboldsche Buchdruckerei, Werner Dohany, Offenbach. E 2 m. Rez. (Buch- u. Musikalien).

* **Deutsche Kunst- u. Dekoration.** H HofR. Dr. Alexander Koch. R Fr. Stanger. V Verlagsanst. Alexander Koch G. m. b. H., Darmstadt, Sandstr. 16. E m. P vj. 6 M. Rez.

Deutsche Lehrerzeitung. H Verband Deutscher evang. Schul-, Lehrer- u. Lehrerinnen-Vereine. R Direktor Grünwetter, Rheydt, Bz. Düsseldorf, Hauptstr. 230. V Fr. Gillessen, Vlgsbh., Berlin C 19, Wallstr. 17/18. E w. B 88. Rez.

Deutsche Literaturzeitung. Für Kritik der internationalen Wissenschaft. H Verband d. Ver. Akademien d. Wissensch. Deutschlands u. Österreichs. R Prof. Hinneberg, Berlin. V Walter de Gruyter & Co., Berlin W 10, Genthiner Str. 38. E 24. B 80.

Deutsche Mädchenbildung. Zeitschrift f. d. gesamte höhere Mädchenschulwesen. HR ObStudDir. K. Stracke, Dortmund, Kronprinzenstr. 13. V B. G. Teubner, Leipzig, Poststr. 3—5. E 2 m. Rez.

Deutsche Musiker-Zeitung. HV Deutscher Musiker-Verband, (G. Fauth), Berlin SW 11, Bernburger Str. 31. R A. Prieẞel, H. Schwiegk. E w. Rez.

Deutsche Presse. Organ d. Reichsverbandes d. deutsch. Presse. Berlin SW 68, Zimmerstr. 9. V Deutsche Presse Verlagsgesellsch. m. b. H., Berlin W 57, Potsdamer Str. 75a. B 13. E w. Rez.

Deutsche Romanzeitung. Ill. Wochenschr. f. Unterhaltung, Familie u. Kultur. R Dr. Erich Janke, Berlin SW 11, Anhaltstr. 8. HV Janke, ebda. E w. B 63. Rez.

Deutsche Rundschau. H Dr. Rudolf Pechel, Berlin-Dahlem, Parkstr. 3. R Werner Fiedler, Berlin-Lichterfelde. V Deutsche Rundschau G. m. b. H., Berlin W 50, Geisbergst. 43 I. E m.

Ros. (Novelle, Lit., Kunst, Philos., Wirtschaft, Kulturpolitik).

Die Deutsche Schule. HR RegDir. C. L. A. Pretzel, Berlin-Lichterfelde, Zehlendorfer Str. 52, Block I. V Julius Klinkhardt, Leipzig, Liebigstr. 6. E m. Rez.

Der Deutsche Staatsbürger. Monatsschrift f. staatliches Leben. HR Prof. Dr. jur. H. Hollatz, Darmstadt, Herderstr. 18. V Val. Sachs, Darmstadt, Karl-Str. 105. E m. Rez. (Nat.).

Deutsche Tageszeitung. HV Deutsche Tageszeitg., Druckerei u. Verlag A.-G., Berlin SW 11, Dessauer Str. 6/7. ChefR P. Baecker. R Wilh. Ackermann. E 2 t. außer Sonntags. B 94. Rez. (Führendes polit. Blatt agrar-konservativer Richtung.)

* **Deutsche Übersee-Zeitung.** Illustr. Auslands-Ausg. d. Hamburger Fremdenblattes. H Albert Broschek, Hamburg 36, Gr.-Bleichen 42. ChefR Paul Vaith. V Hamburger Fremdenblatt Broschek & Co. m. b. H., Hamburg 36, Gr.-Bleichen 38—50. E w. P vj. 3 M. Rez.

Deutsche Zeitung. R Dr. Max Maurenbrecher u. Otto v. Schilling. V Neudeutsche Verlags- u. Treuhandgesellsch. m. b. H., Berlin SW 11, Hedemannstr. 12. E 2 t. B 96. Rez. (Deutschvölkisch.)

* **Deutscher Bücher-Bericht.** HV Alois Schremmer, Stuttgart, Kanonenweg 230. R Dr. A. Banaschewski. E 2 m. P vj. 2 M. Rez.

Deutscher Bühnenspielplan. H Arthur Wolff. R Ernst Neumann-Jödemann. RV Oesterheld & Co., Verlag, Berlin W 15, Lietzenburger Str. 48. E m. B 96. (Veröffentlich. d. Spielpl. deutsch. Bühn.)

* **Deutscher Hausschatz. Sonntag ist's.** HR Dr. Alfons Heilmann, München, Lachnerstr. 10. V Verlag Josef Kösel & Friedrich Pustet Kom.-Ges., München 2, Bahnhofpl. 6 (Luisenstr.). E m. Rez.

Deutsches Bühnen-Jahrbuch. H Genossenschaft Deutscher Bühnen-Angehöriger u. Deutscher Bühnen-Verein.

Deutsches Dante-Jahrbuch. H Dr. Hugo Daffner, Berlin-Friedenau. V Karl Curtius, Berlin W 35, Derfflingerstr. 20. E 1. Rez.

Deutsches Gendarmerieblatt. Zeitschrift d. Reichsbundes d. Gendarmeriebeamten Deutschlands. R Fr. Bottke. V Kameradschaft, Verlagsges. m. b. H., Berlin W 35, Flottwellstr. 3. E 2 m. Rez.

Deutsches Philologenblatt. H Studienrat Dr. A. Hoose, Berlin W 15, Düsseldorfer Str. 19. V Quelle & Meyer, Leipzig, Kreuzstr. 14. E 3 m. B 92. Rez.

Deutsches Volkstum. H Dr. Wilhelm Stapel, Altona-Bahrenfeld, Sandlamp 5. R Albrecht Erich Günther. V Hanseatische Verlagsanstalt, A.-G., Hamburg 36, Holstenwall 1. E m. Rez.

* **Deutschland.** Zeitschrift f. Aufbau. H Dr. Alfred Wieser, München, Schellingstr. 39. ChefR Franz Langheinrich. V Deutschland Verlag A. G., ebda. E 2 m. Rez.

Deutschlands Erneuerung. Dr. E. Kühn, Königsberg i. Pr., Tragheimer Pulverstr. 20. V J. F. Lehmanns Verlag, München, Paul-Heyse-Str. 26. E m. Rez. (Nat. u. völkische Politik und Kultur.)

* **Die Dorfkirche.** Monatsschrift für Kirche u. Volkstum. HR D. Hans v. Lüpke, Isenhagen b. Hankensbüttel. V Deutsche Landbuchhandlung G. m. b. H., Berlin SW 11, Dessauer Str. 7. E m. P. m 3 M. Rez. (Nat.).

* **Das dramatische Theater.** HV Schauspiel-Verlag, Leipzig, Salomonstr. 16. R F. A. Angermayer, Paul Zech. E m. P 1,50 M.

Dresdner Anzeiger. H Dr. Güntzsche Stiftung (im Besitz der Stadt Dresden). ChefR Dr. W. Frölich. V Sächs. Adreß-Comptoir (Verl. d. Dresdner Anz.). E 2 t. B 1730. Rez. (Moderne Tages-, Handels- u. Sportzeitung, Kunst und Kunsterziehung, Wissenschaftspflege, Großstadt-Interessen, Baterl.)

* **Dresdner Nachrichten.** V Liepsch & Reichardt, Dresden, Marienstr. 38/42. E 2 t. B 56. Rez. (Große moderne, nationale Tageszeitung.)

* **Dresdner Neueste Nachrichten.** HV Verlag der Dresdner Neuesten Nachrichten Wolff & Co., Dresden-A., Ferdinandstr. 4. ChefR Prof. Julius Ferdinand Wolff, R Theodor Schulze, Dr. Karl Schönewolf, Dr. Leo Fantl, Herbert Bruchmüller, Dr. Paulus Lambrecht, C. O. Wagner, Gertraude Enderlein, Gustav Ebert. E t. Rez. (Liberal, gemäßigt-demokr.)

Dresdner Volkszeitung. HV Sozialdem. Partei Groß-Dresden, Fa. Kaden & Co., Dresden-A., Wettinerpl. 10/11. R R. Grötzsch, Dr. Sachs, Hennig, E. Heinewald, F. Holzapfel, Finsterbusch, K. Heilbutt, P. Machmann. E t, außer Sonntags. Rez. (Sozialdem.).

* **Du — und die Kunst.** ChefR Dr. Gerhard Menz, Leipzig, Deutsches Buchhändlerhaus. R Dr. Friedrich Michael. V Verlag des Börsenvereins d. Deutschen Buchhändler, Leipzig, Deutsches Buchhändlerhaus, Gerichtsweg 26. E 4.

Düsseldorfer Nachrichten. V W. Girardet. B 75. Rez.

* **Düsseldorfer Tageblatt.** Allgemeiner Anzeiger für Düsseldorf, Berg u. Niederrhein. HV Gesellschaft für Buchdruckerei u. Verlag Düsseldorf m. b. H. (Verlag Düsseldorfer Tageblatt), Düsseldorf, Bastionstr. 14. E t. Rez. (Zentrum).

Düsseldorfer Zeitung. V Industrie-Verlag u. Druckerei A.-G. E w 12. (Nation.)

Das Echo. Mit Beiblatt „Deutsche Export-Revue" u. 6 fremdsprachl. Ausg. HV Auslandverlag G. m. b. H., Berlin SW 19, Krausenstr. 38/39. E w. Rez.

De Eekhoorn. H Allg. Vlaamsch Verbond, Berlin O 34, Memeler Str. 46. R Albrecht Janssen, Hamburg. V Richard Hermes Verlag, Hamburg 37, Hochallee 40. E 2 m. B 82. Rez. (Vlaamsch Sprache u. Art; Verbandsblatt f. d. vlaamsch Vereine.)

***Der Eigene.** Zeitschrift für männliche Kultur. HR Adolf Brand. V Adolf Brand, Verlag des „Eigenen", Wilhelmshagen b. Berlin, Bismarckstr. 7. P 3 M. Rez.

*** Der Eiserne Steg.** Jahrbuch 1925. HV Frankfurter Societäts-Druckerei G. m. b. H., Buchverl., Frankfurt a. M. E 1. P 3 M. (Dem.)

*** Elegante Welt.** H Dr. B. Kraemer, Berlin SW 68, Markgrafenstr. 77. R Wilh. Clobes u. Ola Alsen, ebda. V Dr. Eysler & Co., G. m. b. H., Berlin SW 68. E 14 täg. B 12. Rez. (Unterhaltungsblatt.)

Ergänzungshefte zu d. Kant-Studien, s. Gelehrten-Kalender.

Essener Anzeiger (mit Sportanzeiger). HV Dr. Th. Reismann-Grone, G. m. b. H., Essen, Theaterplatz 8—10. ChefR Dr. Gustav Albrecht. R Dr. Karl Jäger, Wilhelm Westerhold. E 7 w. Rez.

Es werde Licht. Blätter f. Humanität, Freiheit u. Fortschritt. H Louis Satow, Hamburg 37, Hochallee 19. V Ernst Oldenburg, Verlag, Leipzig, Querstr. 17. E m. Rez. (Paz.)

Ethische Kultur. H Dr. R. Penzig, Berlin W 15, Uhlandstr. 174. V JustR. Dr. Bieber, Berlin SO 16, Rungestr. 25/27. E 1 m. B 93. Rez. (Ethisch-soziale Reform.)

*** Europa auf Reisen.** Ein Führer für die elegante Reisewelt. H ChefR Siegbert Salter, Berlin W 30, Freisingerstr. 13. V Siegbert Salter, ebda. E 2 m. Rez.

Europäische Gespräche. Hamburger Monatshefte f. Auswärtige Politik. H Prof. Dr. A. Mendelssohn-Bartholdy, Hamburg, Poststr. 19. R Dr. Paul Marc. V Deutsche Verlags-Anstalt, Stuttgart, Neckarstr. 121—123. E m. P vj. 4 M. Rez.

Die Fachpresse. Fachblatt für das gesamte Zeitschriftenwesen. Organ d. Schutzverbandes d. dtsch. Fachzeitschr. R Julius Beer, Heidelberg-Rohrbach, Landstr. 30. V Dr. Meißner, Heidelberg, Postfach 3. E m. Rez.

Die Fackel. Freie Frankfurter Wochenschrift. H Jos. Friedr. Matthes. R Jos. Hübner. V Verlag d. Fackel, Frankfurt a. M., Biebergasse 6. B 13. Rez.

Der Fackelreiter. Vierteljahrszeitschrift für Literatur und Kunst. V Fackelreiterverlag, Rudolstadt (Thür.) E 4. B 00 Rez.

Die Fahne. HV Walter Seifert, Verlag, Heilbronn a. N. R Theodor Etzel, Ottobeuren i. Schwab. E 6. Rez.

*** Der Fährmann.** ChefR Alfred Fürst u. Leopold Steiner, Wien 17, Hernalser Hauptstr. 107. R Ing. Karl Maria Grimme, Rudolf Hans Hammer, Dr. Erwin Stranik. V Bon-Verlag, Wien XVII, Zwettl, N.-Ö. E m. Rez.

***Faun.** Ill. Zeitschrift f. Politik, Satire, Kunst und Humor in Wort und Bild. Romanbeilage. R Karl Rob, Wien IX, Grundlstr. 5. V Rob-Verl. Wien IX, Grundlstr. 5. E 3 m. B 18. Rez.

*** Faust,** verbunden m. „Das Sammlerkabinett". HV Erich Reiß Verlag, Berlin W 62, Wichmannstr. 10. R Dr. Anton Mayer, Dr. Paul Landau. E m.

Die Feder. Halbmonatschrift. (Mit den Beilagen: „Vereinsnachrichten d. Allgem. Schriftstellervereins" u. „Literarische Beilage", je 1 m). HR Dr. Max Hirschfeld, Berlin W 57, Elßholzstr. 8. V Federverlag, ebda. B 98. Rez. (Literarische Erwerbsinteressen, Rechtsschutz, Nachdruckskontrolle, Kritik usw.)

***Feuer.** Monatsschrift f. Kunst u. künstl. Kultur. H Dr. Guido Bagier, Wiesbaden, Freseniusstr. 17. Red. Berlin-Charlottenburg, Kantstr. 10. V Feuerverlag A.-G., Leipzig, Kantstr. 59. Rez.

*** Der Film.** HV Gustav Kühn Verlag m. b. H., Berlin SW 68, Kochstr. 5. ChefR Dr. W. Theile. R Max Feige. E w. Rez.

Der Firn. Sozialistische Rundschau. H Albert Baumeister. R Ernst Niekisch. V Verlag d. Neuen Gesellschaft, Berlin-Hessenwinkel. E w. B 19. Rez.

*** Fliegende Blätter.** HV Dr. Julius Schneider, München, Briennerstr. 8a IV, Kaspar Braun, ebda, Maximiliansplatz 9 II. R Dr. Julius Schneider. E w. Rez.

Fortbildung. Zeitschrift z. Förderung des Allgem. Wissens m. ill. Beilage. R Rektor Riehn. V S. Gerstmanns Verlag, Berlin W 10, Lützowufer 5. E 2 m. B 93. Rez.

Das Forum. HR Wilhelm Herzog. V Forum-Verlag, Berlin W 35, Derfflingerstr. 4. E m. B 14. Rez.

Frankfurter Nachrichten. HV Norddeutsche Buchdruckerei u. Verlagsanstalt A.-G., Berlin, Zweigniederl., Frankfurt a. M. ChefR Heinz Gorrenz, R Lokales: Dr. Winter, Handel: Christian Hege, Feuilleton: Werner Deubel, Sport: Julian Lehmann. E w. Rez. (Nat.)

Frankfurter Volksstimme. HV Union-Druckerei u. Verlagsanstalt G. m. b. H., Frankfurt a. M., Großer Hirschgraben 17. R H. Marckwald, C. Quint, Dr. A. Dang, St. Heise. E t außer Sonntags. Rez. (Sozialdem.)

Frankfurter Volkszeitung u. Handelsblatt. V Carolus-Druckerei G. m. b. H. (Dir. L. Lehnen), Frankfurt a. M., Liebfrauenberg 37. E 6 w. Rez.

Frankfurter Zeitung u. Handelsblatt. Frankfurt a. M., Große Eschenheimer Str. 37. H Frankfurter Societäts-Druckerei (G. m. b. H.). E 19 w. B 56. Rez. (Polit. Ztg. m. Feuill., Handelsbl., d. „Technische Blatt", Literaturblatt, Blatt für Fachschule u. Jugend, Bäderblatt, Sport.) (Demokratisch.)

Der Fränkische Bund. Zeitschrift für Fränkische Kunst und Kultur. H W. G. Schreckenbach, Heroldsberg b. Nürnberg. R Dr. Höhn, Dr. Wießner, Dr. Schneider, Anton Doerfer. V Verlag „Der Bund", Nürnberg. E 6. Rez.

* **Fränkische Heimat.** Monatsblätter f. fränkische Natur u. Kultur. HV Lorenz Spindler, Nürnberg, Burgstr. 6. E m. Rez.

Fränkische Landeszeitung (Würzburger Abendblatt). HV Fränkische Landeszeitung G. m. b. H., Würzburg, Domerpfarrgasse 2. Chefl R Franz Stemmer. R August Schinhammer. E t. Rez. (Deutschnational.)

Franziskanische Studien. H Mitglieder des Franziskanerordens. R Dr. P. Ferdinand Doelle OFM., Bonn (Kreuzberg). V Aschendorff, Münster i. W., Gallitzinstr. 13. E 4. B 14. (Erforschg. d. Einflusses, den das Franziskanertum auf d. Vergangenheit ausgeübt hat, u. d. äußeren u. inneren Gesch. d. Stiftgn. d. hl. Franz bes. im germ. Sprachgebiet.)

Die Frau. Monatsschrift für das ges. Frauenleben unsr. Zeit. HR Helene Lange u. Gertrud Bäumer, Berlin NW 87, Hansa-Ufer 7. V F. A. Herbig, Verlagsbuchh., Berlin W 35, Flottwellstr. 4. E m. B 93. Rez. (Frauenbewegung, Soziales, Essay, Roman.)

* **Frauenwelt.** R Dr. Richard Lohmann. V J. H. W. Dietz Nachf., Berlin SW 68, Lindenstr. 3. E 2 m. Rez.

Freier deutscher Lehrer. HRV Otto Ulrich, Heilbronn a. N., Gerberstr. 7. E w. Rez.

* **Freya.** Ill. Unterhaltungsblatt. HV Verlagshaus Freya G. m. b. H., Heidenau-Nord, Bismarckstr. 21. R G. Streicher. E w.

* Der **Führer durch die Leipziger Musik-Messe.** HV Steingräber-Verlag, Leipzig, Seeburgstr. 100. R Dr. Littauer. E 2. Rez.

Führer durch d. private Unterrichts- u. Erziehungswesen Deutschlands. V Ullstein, Berlin SW 68, Kochstr. 22—26. E 1. B 24.

* **Fürs Haus.** HV Deutsches Druck- u. Verlagshaus (Hackebeil-Konzern), Berlin SW 68, Lindenstr. 26. E w. Rez.

* **Die Gartenlaube.** Vereinigt mit „Die weite Welt" u. „Vom Fels zum Meer". R Heinz Amelung, Berlin SW 68, Zimmerstr. 36/41. V Ernst Keils Nachf. (August Scherl), G. m. b. H., Leipzig, Königstr. 33. E w. B 53. Rez. (Belehrend, unterhaltend.)

* **Gartenleben und Heimkultur.** H Gart.-Arch. Karl Gernert, Nürnberg. V Lorenz Spindler, Nürnberg, Burgstr. 6. E 6. Rez.

* Der **Gebirgsfreund.** R Karl Sachs, Wien VII, Stuckg. 14. HV Österreichischer Gebirgsverein, Wien VII, Lerchenfelderstr. 39. E m. B 90. Rez.

Die Gegenwart. Wochenschrift f. Lit., Kunst u. öffentl. Leben. R Dr. Heinrich Ilgenstein. V Gegenwart G. m. b. H., Berlin W 57, Bülowstr. 56. E 12 m. B 71 von Paul Lindau. Rez.

Geisteskultur. Monatshefte d. Comenius-Ges. H ObStudDir. Dr. Artur Buchenau, Charlottenburg, Schloßstr. 46. R Dr. S. Mette, Berlin-Südende, Oehlertstr. 26, Dr. Georg Heinz, Berlin O 34, Warschauer Str. 63. V Alfred Unger, Verlagsbuchh., Berlin C 2, Spandauer Str. 22. E m.

* **Gemäldekunde.** HR Dr. Theodor Frimmel, Wien III, Baumannstr. 9. V Druck-Verlag Gottl. Gistel & Co., Wien III, Münzgasse 6. E zwanglos. Rez.

Die **Gemeinde.** R Max Fechner. V J. H. W. Dietz Nachf., Berlin SW 68, Lindenstr. 3. E 2 m. Rez. (Sozialdem.).

Der **Gendarm.** Fachblatt f. d. dienstl. u. wirtschaftl. Interessen d. Landjägerei. Zeitschrift d. Verb. Preuß. Landjägerbeamten E. V. R Fr. Bortke. V Kameradschaft, Verlagsges., Berlin W 35, Flottwellstr. 3. E 3 m. Rez.

Germanen-Gilde. Zeitschr. f. gemeinsame geistige u. wirtschaftl. Arbeit d. german. Volker. H Germanen-Gilde. R Fr. O. Günther, Hamburg, Gilbecktal 18. V Gerh. Stalling, Oldenburg i. O. B Dez. 15.

Germania. HV Germania Akt.-Ges. f. Verlag u. Druckerei, Berlin C 2, Stralauer Str. 25. R Orth, Dr. Kula, Dr. Brunner, Dr. Zach, Spael, Sell, Dr. Teipel, Jünemann. E 12 w. Rez. (Zentrum.)

Geschichtsblätter für Stadt und Land Magdeburg. H Vorstand des Magdeburger Geschichtsvereins. V Selbstverlag d. Magdeb. Geschichtsvereins. Exp.

Staatsarchiv Magdeburg, Augustastr. 25. E 1. B 66. Rez.

Der Geschichtsfreund, jetzt: **Zeiten u. Völker.**

Geschlecht u. Gesellschaft, vereinigt mit Archiv für Menschenkunde. HR Baron von Reitzenstein. V Richard A. Giesecke, Dresden-A. 24, Hettnerstraße 4. E m.

Die Gesellschaft. Internationale Revue f. Sozialism. u. Politik. H Dr. Rudolf Hilferding, Berlin NW 6, Schiffbauerdamm 26. V J. H. W. Dietz Nachf. G. m. b. H., Berlin SW 68, Lindenstr. 3. E m. Rez. (Sozialist.).

• **Gesellschaft u. Leben.** HV Johannes Pfeiffer, Baden-Baden, Hirschstr. 6. R Inge Karsten. E m.

Gesetz und Recht. Zeitschrift für allgemeine Rechts- u. Staatskunde. HRV Alfred Langewort, Berlin-Lichterfelde, Potsdamer Str. 12. E 2 m. P vj. 3 M. B $^1/_{10}$ 99. Rez.

Gewissen. Politisches Kampfblatt der deutschen Freiheitsbewegung. H Dr. Eduard Stadtler, Berlin W, Potsdamer Privatstr. 121 c. R Hanns F. Frosch. V Ring-Verlag G. m. b. H., Berlin W 30, Motzstr. 22. E w. B 19. Rez.

Globus, seit $^1/_1$ 11 vereinigt mit Petermanns Geogr. Mtt. (s. d.).

Die **Glocke.** HRV Josef Krahler, Jungbuch 262. E m. P j. 1,50 M. Rez. (Monatsschrift m. esoterischem Inhalt.)

Glotta. Zeitschr. f. griech. u. latein Sprache. HR Prof. Dr. V. Kretschmer, Wien VIII, Florianig. 23, u. Prof. Dr. Wilh. Kroll, Breslau, Hohrechtufer 12. V Vandenhoeck & Ruprecht, Göttingen, Theaterstraße 13. E 1 (4 Hefte bilden 1 Band). B 08. Rez.

Die **Gnosis.** Zeitschrift zur Pflege intuitiver Erkenntnis u. zur Verbreitung der Religion des Geistes. H Gemeinde der Gnostiker zu Berlin. RV Wilhelm Fricke, Berlin-Schmargendorf, Auguste Viktoriastr. 65. E 6. B 21.

Das Goetheanum. Internat. Wochenschrift für Anthroposophie und Dreigliederung. H Verein d Goetheanum, Dornach b. Basel. R Albert Steffen. V Verlag am Goetheanum, ebda, Haus Friedwart. E w.

• **Goethe-Chronik.** HR Paner von Thurn, Wien, Prinz-Eugen Str. V Amalthea-Verlag, Wien III, Seidlgasse 8. E 1. P 2 M. Rez.

Göttingische gelehrte Anzeigen. Unter Aufsicht der Königl. Gesellschaft d. Wissenschaften. H Dr. Johs. Joachim, Göttingen. V Weidmannsche Buchhandlung. Berlin SW 68. E m. B 1738. Nur Rez.

• **Der Gral.** Monatsschrift f. kath. Kunst, Lit. u. Politik. HR Franz Eichert Wien u. Friedr. Muckermann, Munster i. W., Zum guten Hirten 14. V Fredebeul & Koenen, Abt. Gral-Verl., Essen (Ruhr), Kibbelstr. 7/19. E m. B $^{15}/_{20}$ 06. Rez.

• **Graphische Künste.** Mit Beiblatt: Mitteilungen der Gesellschaft für vervielfältigende Kunst. R HofRat Dr. Arpad Weixlgärtner. V Gesellschaft f. vervielfältig. Kunst, Wien VI/1, Luftbadg. 17. E 4. B 79. Rez.

Graubündner Generalanzeiger. R J. Roffler. V Bischofsberger & Hotzenköcherle, Chur.

Grazer Tagespost. HV Lenkam, Druckerei u. Verlags A.-G., Graz, Stempfergasse 7. ChefR Dr. Max Zawersky, Stellvertr. Alfons Castelliz. E 2 t. Rez. (Deutschfreiheitlich.)

• Die **Große Welt.** RChef Max Krell, R Hilde Decke, Erich Kastner, Dr. Friedr. Rasche. V Leipziger Verlagsdruckerei, Leipzig, Johannisgasse 8. E m. P 1,50 M. Rez.

Die **Grüne Fahne.** Monatsschrift für jugendliche Weltanschauung. H Dr. Gustav Wyneken, Pippelsdorf b. Probstzella. V Ernst Oldenburg, Leipzig, Querstr. 17. E m. Rez. (Republ.)

• **Grüß Gott.** R Pfarr. Rauscher, Ober-Ensingen. V Greiner & Pfeiffer, Stuttgart, Christophstr. 38. E m. B 84. Rez. (Illustr. Familienblatt f. d. christliche Haus.)

• **Der Guckkasten** (früher „Die lustige Woche"); $^1/_{10}$ 13 vereinigt mit „Meggendorfer-Blätter".

• **Der Gute Kamerad, Knabenztg.** R Dr. Otto Hohenstatt, Stuttgart, Cottastr. 13. V Union Deutsche Verlagsgesellschaft, ebda. E w. B 85.

Gutenbergmuseum. Organ d. Schweizer Bibliophilen-Gesellschaft. R Karl J. Lüthi, Bern, Fellenbergstr. 21. HV Verein z. Forderg. d. Schweizer Gutenbergmuseums in Bern. E 4. B 15. Rez.

Hallesche Allgemeine Zeitung. Central-Anzeiger für Provinz Sachsen, Amtl. Verordnungsblatt d. Magistrats d. Stadt Halle. ChefR Dr. Karl Baer, Halle a. d. S., Gr. Brauhausstr. 17. V C. Hendels Verlag, ebda. E 12 w. B 94. Rez. (Parteilos.)

Hamburger Anzeiger, vereinigt mit Neue Hamb. Ztg. H Dr. jur. Justus Hendel, Hamburg. ChefR Kurt Platen. V Girardet & Co., Hamburg, Gansemarkt 21/23. E 6 w. Rez. (Liberal.)

Hamburger Echo. HV Hamburger Buchdruckerei u. Verlagsanstalt Auer & Co., Hamburg 36, Fehlandstr. 11/19. E 7 w. Rez. (Sozialdem.)

• **Hamburger Fremdenblatt.** H Albert Broschek, Hamburg 36, Gr. Bleichen 12. ChefR Felix v. Eckardt, R Feuill. Max Alexander Neumann. V Broschek

& Co. m. b. H., ebda, Gr. Bleichen 38/50. E 12 w. Rez. (Politik, Lit. Feuilleton, Musik, Kunst, Handel, Schiffahrt, tägl. akt. Tiefdruck-Ill.) (Liberal.)

Hamburger Illustrierte Zeitung. H Albert Broschek, Hamburg 36, Gr. Bleichen 42. V Broschek & Co. m. b. H., ebda, Gr. Bleichen 38—50. ChefR Philipp Berges. E w.

Hamburger Nachrichten. H Dr. Hermann Hartmeyer. V Hermann's Erben, Hamburg 1, Speersort 11. E 12 w. Rez. (Unabhängig nat.)

Hamburger Tageblatt. HV Hermann's Erben, Hamburg 1, Speersort 11. R Dr. Lenzing. E 6 w. Rez. (Unabhängig nat.)

Hamburgischer Correspondent. ChefR Alfred G. Nagel. V Hamburger Börsenhalle, G. m. b. H., Hamburg, Alter Wall 76. E 12 w. B 1731. Rez. (Unabhg. pol. und Handels- u. Schiffahrts-Ztg., national.)

Hammer. HR Theod. Fritsch, Leipzig, Königstr. 17. V Th. Fritsch (Hammer-Verlag), ebda. E 2 m. B 02. Parteilose Zeitschr. f. nationales Leben, Sozial-Politik, Volkswirtschaft, Rassenkde, Ethik, Kunst, Lit.

Hannoversche Geschichtsblätter. H Dir. Dr. Jürgens, Hannover, Stadtbibliothek. V Schulzes Buchh., ebda, Osterstr. 85. E 4. B 98.

Hannoverscher Kurier. ChefR Dr. Friedr. Hartmann, Hannover. FeuilletonR Dr. Eberhard Sarter, ebda. V Dr. Walther Jänecke, K.-G., ebda. E 12 w. Rez. B 48. (Politik, Feuilleton, Handelsztg., Tägl. Unterhaltungs-, Sport-, Jugend-, Film-, Technik-, Frauen-Beil.)

Hannoversches Tageblatt. R Dr. F. Roebbelen. V Schlütersche Buchdr. Hannover, Osterstr. E 7 w. Rez.

Der Harz HV Johann Friedr. Eilers, Magdeburg, Wilhelmahaus, II. Eing. v. Editharing. R C. A. Basse. E m. P vj. 3 M. Rez.

Haus und Schule. HR Direktor Fr. Winkler. V Deutscher Bund f. christl. ev. Erziehung in Haus u. Schule E. V., Frankfurt (Oder), Hohenzollernstr. 11. E 2 m. B 05.

Häuslicher Ratgeber. HV Otto Beyer, Leipzig, Rathausring 13. R Cornelia Kopp. E w. B 86. Rez. (Familien-Zeitschrift m Modeteil, Illustr. üb. Zeitereignisse, Modebilder u. Schnittmusterbogen.)

Hausrat. E. Monatsschrift. D. Kunst im Heim f. Jedermann. H Dipl.-Ing. Erich Lenser, Berlin-Grunewald, Teplitzer Str. 7. V Volkskunst-Verlag G. m. b. H., Berlin NW 40, Kronprinzenufer 3.

Hefte für Büchereiwesen. H Walter Hofmann. V Oesterr. Schulbücher-Verl., Wien. E 6. B 19. Rez.

Der Heidefreund. Blätter für Geschichte, Kunst u. Literatur der Heide. V Franz Borgmeyer, Hildesheim, Kreuzstr. 14. E ca. 4. B 20. Rez.

Heimatbildung. Monatsblätter f. heimatliches Volksbildungswesen. HV Sudetendeutscher Verlag Franz Kraus, Reichenberg, Nordböhm. R Dr. Emil Lehmann, Turn-Teplitz u. ObLehrer Josef Blau, Freihöls. E m. Rez.

Heimatblätter der Roten Erde. Zeitschrift des Westfälischen Heimatbundes. R Karl Wagenfeld, Münster (Westf.), Landeshaus. V Aschendorffsche Verlagsbuchhandlung, Münster, Gallitzinstr. 13. E m. B 19. Rez.

Heimatstimmen. Illustr. Schweizer Halbmonatsschrift f. Heimatsinn u. Volksbildung. ChefR Hermann Aellen, Chur. V Manatschal, Ebner & Co., A.-G., ebda. E 2 m. Rez.

Heimkultur — Deutsche Kultur. Zeitschr. der Gesellschaft für Heimkultur e. V., Wiesbaden-Adolfshöhe, Nassauer Str. 3. H Dir. Emil Abigt. E m. Für Mitglieder der Gesellschaft kostenlos. Rez.

Der Heitere Fridolin. Jugendzeitschrift. H Peter Pfeffer. V Ullstein, Berlin SW 68, Kochstr. 22—26. R Wolfgang Schade u. W. W. Bechtle.

Heiland. Monatsschrift z. Pflege relig. Lebens. H Joseph Kühnel, Breslau I, Antonienstr. 30 I. V Hermann Rauch, Wiesbaden, Friedrichstr. 30 u. 36. E m. B Okt. 09. Rez.

Hellauf. Zeitschr. f. deutsche Erneuerung. HR Fr. Schöll, Stuttgart, Landhausstr. 223 II, Dr. Alfr. Pfleiderer, Ulm, Dr. R. Planck. V Mimir, G. m. b. H., Stuttgart, Senefelderstr. 13. B 08 als „Mitteilgn. d. Schwäb. Gauverb." usw. Rez.

Hellweg. Wochenschrift f. deutsche Kunst. HV Th. Reismann-Grone, G. m. b. H., Essen, Theaterpl. 8—10. R Dr. Otto Baumgard, Rolf Cunz, Dr. Paul Josef Cremers, Paul Krannhals. E w. Rez.

Heraldo Ibero Americano. HV Broschek & Co. m. b. H., Hamburg 36, Gr. Bleichen 42. ChefR Dr. Llorens. E w. Rez.

Der Herrenfahrer. ChefR Egon H. Straßburger. V Almanach Kunstverlag A.-G., Berlin SW, Belle-Alliance-Platz 8. E m. P 1 M. Rez.

Herrenwelt. Zeitschrift d. Herrn. H Reinhold M. Kühn, Berlin SW 68, Kochstr. 5. ChefR Hubert Miketta. V Gustav Kühn, Zeitschriftenverlag G. m. b. H., ebda. E m. Rez.

*** Hessenland.** Hessisches Heimatsblatt, Zeitschr. f. hess. Gesch., Volks- u. Heimatkunde, Lit. u. Kunst. R P. Heidelbach, Kassel. V Scheel, ebda, Schloßplatz 4. E 2 m. B 86. Rez.

Hessische Blätter für Volkskunde. H Hessische Vereinigung f. Volkskunde, Gießen. R Prof. Dr. Hugo Hepding, ebda. V Selbstverlag ebda, Univ.-Bibliothek. E 1. Rez.

Hessische Chronik. Monatsschrift für Familien- u. Ortsgeschichte. H Prälat D. Dr. Diehl, Darmstadt, Waldstr. 40.

Die **Hilfe.** Wochenschrift für Politik, Literatur, Kunst. HR Anton Erkelenz, Berlin-Baumschulenweg, Haidekampstr. 12. Gertrud Bäumer, Berlin NW 87, Hansaufer 7. V F. A. Herbig, Berlin W 35, Flottwellstr. 4. E 2 m. P vj. 3 M. Rez. (Demokr.).

Historische Monatsblätter für Posen. R Dr. Loewenthal, Posen, Ul. Chetmonskiego 8. HV Verlag der Historischen Gesellschaft, Ul. Zwierzyniecka 1. E zwanglos. B 00. Rez.

Historisches Jahrbuch der Görresgesellschaft. H Dr. Erich König, Tübingen, Nauklerstr. 5. R Prof. Dr. Günter, München u. Prof. Dr. König, Tübingen. V Herder & Co., Freiburg i. Br. E 4. B 80. Rez. (Histor. Aufsätze u. Beitr., Zeitschriften, Novität. Nachrichten.)

*** H. N. am Mittag.** HV Hermann's Erben, Hamburg 1, Speersort 11. R Dr. Franz Hochkirch. E 6 w. Rez.

*** Hochland,** Monatsschrift für alle Gebiete des Wissens, der Literatur u. Kunst. HR Prof. Carl Muth, München 2, Bahnhofpl. 6. (Luisenstr.), Dr. Friedr. Fuchsebda. V Jos. Kösel u. Friedr. Pustet, K.-G., ebda. E m. B 03. P 1,50 M. Rez.

*** Hochschulblätter für Leibesübungen.** H Deutsches Hochschulamt für Leibesübungen, GehR. Schmid-Burgk, Aachen. R Dr. Zimmermann, Göttingen. V Hochschulverlag G. m. b. H., ebda, Jüdenstr. 21 I. E 2 m. P vj. 2 M. Rez.

Hochwacht. R Dr. Wick. V Hochwacht-Verlag, Winterthur.

Hofmeisters musikalisch-literarischer Monatsbericht über musikalische Schriften und Abbildungen. E 12. B 28. Rez.

*** Hohelufter Zeitung.** HVR Eduard Lantzenberger, Hamburg 30, Hohelustchaussee 15. E m. Rez.

Holzwelt. V Ullstein, Berlin SW 68, Kochstr. 22—26. E w. B 14.

*** Die Horen.** Vierteljahrshefte d. Künstlerdanks. H Hanns Martin Elster, Berlin W 30, Neue Winterfeldtstr. 29. R Otto Aug. Ehlers. V Horenverlag, ebda. E 4. P j. 16 M. Rez.

*** Ill. Deutsche Romanzeitung und Romanbibliothek.** HV H. W. Schlimpert, GmbH., Meißen a. E., Hirschbergstr. 2. ChefR Hermann Püschel, ebda. R W. Otto Ullmann, Dresden-N. 23, Stephanstr. 38. E w. Rez.

*** Illustrirte Zeitung.** ChefR Hermann Schinke, Leipzig, Reudnitzer Str. 1—7. V J. J. Weber, ebda. E w. Rez.

Imago. Ztschr. f. Anwendung d. Psychoanalyse auf d. Geisteswissenschaften. H Prof. S. Freud, Wien IX, Bergg. 9. R Dr. O. Rank, Dr. H. Sachs, A. J. Storfer. V Intern. Psychoanalyt. Verlag G. m. b. H., Wien VII, Andreasgasse 3. E 4. B 12. Rez.

Der Innere Kreis. Blätter f. schöpferische Lebensgestaltung. HR Emil Engelhardt, Berchtesgaden-Schönau. V Innere Kreis-Verlag, ebda. E 4. Rez.

Das Inselschiff. Eine Zeitschrift für die Freunde des Insel-Verlags. HV Insel-Verlag, Leipzig, Kurze Str. 7. E 4. B 20.

*** Das interessante Blatt.** H Österreichische Zeitgs.- u. Druckerei-A.G. ChefR Bernh. Frieß. V Ges. f. graph. Industrie, Wien III/1 Rüdeng. 11. E w. B 82. (Aktuell.)

*** Internationale Antiquitäten-Rundschau.** HRV Hans Rhaue, „Die Verbindung", Danzig, Stockturm. E 3 m. B 16. Rez. (Zentralblatt für Sammelwesen aller Art.)

*** Jahrbuch der asiatischen Kunst.** H Prof. Dr. Georg Biermann, Berlin-Charlottenburg, Bonnenallee 10. V Klinkhardt & Biermann, Leipzig, Liebigstr. 6. E ab 1. 1. 25 i. 4 Heften. Rez.

Jahrbuch der Goethe-Gesellschaft. H Max Hecker, Weimar, Lindenberg 7. V Verl. der Goethe-Gesellschaft, Weimar. In Kommission beim Insel-Verlag, Leipzig.

*** Jahrbuch d. jungen Kunst.** H Prof. Dr. Georg Biermann, Charlottenburg-Westend, Bonnenallee 10. V Klinkhardt & Biermann, Leipzig, Liebigstr. 6. E 1.

*** Jahrbuch der Kleist-Gesellschaft.** H Prof. Dr. Georg Minde-Pouet, München, Adalbertstr. 57 u. Prof. Dr. Julius Petersen, Berlin-Grunewald, Humboldtstr. 45. V Weidmannsche Buchhdlg., Berlin SW 68, Zimmerstr. 94. E 1. Rez.

*** Jahrbuch für Kunstwissenschaft.** R MinR. Dr. Ernst Gall, Berlin W 8, Unter den Linden 4, Kultusministerium. V Klinkhardt & Biermann, Leipzig, Liebigstr. 6. E 4. B 05 als „Monatshefte d. kunstwissenschaftl. Literatur". Rez.

*** Jahrbuch f. prähistorische u. ethnographische Kunst.** H P Dos. Dr. Herbert Kühn, Berlin W 30, Bayrischer Platz 11. V Klinkhardt & Biermann, Leipzig, Liebigstr. 6. E 2. Rez.

*Jahrbuch d. preuß. Kunstsammlung. H W. v. Bode, v. Falke, M. J. Friedländer, A. Goldschmidt. R Friedr. Winkler. V G. Grote'sche Verlagsbuchhandlg., Berlin SW 11, Dessauer Str. 18—19. B 60. E 4.

Jahrbuch der Sammlung Kippenberg. B 21. V Insel-Verlag, Leipzig, Kurze Str. 7.

*Jahressammelband d. Bühnenvolksbundes. H Zentralstelle des Bühnenvolksbundes, Frankfurt a. M., Im Sachsenlager 1. V Verl. d. Bühnenvolksbundes, ebda. E 1. Rez.

*Innendekoration. D. ges. Wohnungskunst in Bild u. Wort. H HofR. Dr. Alex. Koch. R Hugo Lang. V Verlagsanstalt Alexander Koch, G. m. b. H., Darmstadt, Sandstr. 16. P vj. 6 M. Rez.

Der Jude. Eine Monatsschrift. H Dr. Martin Buber, Heppenheim a. d. Bergstr. R Dr. Ernst Simon, Heidelberg. V Jüd. Verlag G. m. b. H., Berlin NW 7, Dorotheenstr. 35. E m. B 1/4 16. Rez. (Positiv-jüdisch.)

*Jugend. R Dzialas, Ostini, Franke, Rithack. V G. Hirths Verlag A.-G., München, Lessingstr. 1. E w.

*Jugendblätter. Begr. von Jsab. Braun. Mit der Gratisbeilage „Die Blumenpost". H Karl Schnell, München, Schillerstr. 28. R Lehrer Alois Frietinger, ebda, Johannispl. 15. V Verlag der Jugendblätter, ebda, Schillerstraße 28. E m. B 54. Rez. (Geschmack- u. Charakterbildg., sittlich-religiöse Veredlung, künstlerische Erziehung d. Jugend.)

*Jugendland. Jll. Halbmonatsschrift. R Marianne Spitzler, München, Boschetsrieder Str. 75. V Verlagsanstalt Tyrolia, München, Schellingstr. 41. E m. Rez.

*Jugendlust. Illustr. Wochenschrift. R. Oberlehrer Hs. Wildenstnn, Fürth i. B. H Bayr. Volksschullehrer-Verein. V Verwaltg. d. Jugendlust rsp. Kornsche Buchhdlg., Nürnberg, Hauptmarkt 9. E 2—3 m. B 76. (Unterhaltendes u. Belehrendes f. Kinder v. 10—15 Jahren; religiös, konfessionslos.)

Jugendschriften-Rundschau. H Deutscher Lehrerbund i. tschech. slow. Staate. R Adolf Wildner, Gablonz, Reichsstr. 12. V Paul Sollor's Nachf., Reichenberg (Böhmen). E m. B 07. Rez.

*Junge Gemeinde. Von Wille, Weg u. Werk der jungen Generation. Wochenblatt der wandernden Jugend. Gemeinnütziges, überbündisches Anzeigen- und Nachrichtenblatt im Dienste der Jugendbewegung. HR Walter Hammer, Werther (Teutoburger Wald). V Verlag Junge Menschen G. m. b. H., Hamburg 13, Postfach. E w. Rez. (Republikanisch.)

*Junge Menschen. Monatshefte für Politik, Kunst, Literatur u. Leben a. d. Geiste d. jungen Generation. HR Walter Hammer, Werther (Teutoburger Wald). V Verlag Junge Menschen G. m. b. H., Hamburg 13, Postfach. E m. (Republikanisch.)

*Jungvolk. Blätter der Jugend. HV Christlich-deutscher Studentenbund „Jungösterreich" u. „Neuland", Alterenbund zu Jungösterreich, Wien VIII, Piaristeng. 43. R Franz M. Kapfhammer, Kaindorf b. Hartberg, Oststeierm. E m. (m. Ausn. Aug.-Sept.). Rez.

*Kalender d. Lahrer Hinkenden Boten. HV Verlag Moritz Schauenburg, Lahr i. B. E 1. (Nat. u. lib.)

Kämpfer. R Herm. Bobst u. Willy Trostel, Zürich.

Kant-Studien, s. Gelehrten-Kalender.

*Karl-May-Jahrbuch. H Dr. jur. Euchar Albrecht Schmid, Radebeul bei Dresden, Roonstr. 23 u. Prof. Dr. Ludwig Gurlitt, z. Zt. Anacapri, Villa Rispola, Jsola di Capri. V Karl-May-Verlag, Radebeul b. Dresden. E 1. P 3 M. Rez. (Einschläg. Lit.).

Karlsruher Tagblatt mit Industrie- u. Handelsztg. ChefR Hermann v. Laer. R Heinr. Gerhardt, Fritz Erhard, Hans Voß, Herm. Weick, Karl Joho. V C. F. Müller G. m. b. H., Karlsruhe, Ritterstr. 1. E w. 12. B 1803. Rez. (Vaterl.)

Karlsruher Zeitung. Badischer Staatsanzeiger. ChefR. Curt Amend. R Carl August Seufried. V G. Braun G. m. b. H., (Dr. Albert Knittel), Karlsruhe, Karl-Friedrich-Str. 14. E t. Rez. (Organ d. bad. Regierung.)

Karpathen-Post. R Theodor Sauter. V Paul Sauter, Kesmark, Tschechoslov. Republ.

Katholische Lehrerzeitung. HV Kath. Lehrerverein i. Bayern, München, Horschelstr. 2/3. R Quirin Kohlhepp, ebda, Unteranger 7/0. E w. Rez.

Katholisches Sonntagsblatt f. d. Diözese Breslau. R Domvikar Jakubczyk, Breslau. V Schlesische Volkszeitung, Druckerei u. Verlag G. m. b. H., ebda, Hummerei 39/41. E w. Rez.

Kieler Zeitung u. Handelsblatt. HV Kieler Zeitung G. m. b. H., Kiel, Holtenstr. 34. ChefR Alfred G. Nagel, R Feuill.: Konrad Wangemann; Politik u. Handel: Christian Lenz; Lokales: M. Hillers. E 12 w. Rez. (Liberal-bürgerlich.)

Kiferiki. H Rud. Krauß, Wien XII, Grünbergstr. 29. R H. Werner. V Rudolf Krauß, Wien I, Grünangergasse 6. E w. Rez. (Antisemitisch.)

*Kladderadatsch. H Rud. Hofmann, Berlin SW 48, Wilhelmstr. 9. R Paul Warnke, Max Brinkmann. V A. Hof-

mann & Co., ebda. E w. B 48. (Politisch-satir. Witzblatt).

Klingsor Siebenbürgische Zeitschrift. HV Klingsor-Verlag, Kronstadt, Siebenbürgen, Flachszeile 31—33. ChefR Dr. Heinrich Zillich. E m. Rez.

Klio. Beiträge zur alten Geschichte. H Prof. C. F. Lehmann-Haupt, Innsbruck, Schöpfstr. 4 u. Prof. E. Kornemann, Breslau, Uferzeile 10. V Dieterich'sche Verlagsbuchhandlung, Leipzig, Rabensteinplatz 2. E 4. Rez.

Kölnische Volksztg. u. Handelsblatt. HV Kölnische Volkszeitung G. m. b. H., Köln a. Rh., Marzellenstr. 35—43. ChefR Dr. Karl Hoeber. R Jos. Breuer, Prof. Dr. Brinkmann, Elisab. Dresemann, Christ. Fülles, Georg Holscher, Max Horndasch, Ernst H. Kley, Dr. Karl Klein, Werner Peiner, Dr. jur. et phil. Claus Scholl, Wilh. Spael, Ant. Stehle, Dr. Otto Thissen. E 3 t. Rez (Zentrum.)

Kölnische Zeitung. HV M. DuMont Schauberg, Köln, Breite St. 62/64. ChefR Anton Maßmüller. 42 R. E 19 w. (Stadt-Anz. 12 w.). B Mitte d. 18. Jahrh. Rez. (Politik, Wirtschaft u. Recht, Handel, Gewerbe u. Verkehr, Lit. u. Kunst, Spiel u. Sport. National.)

Königsberger Allgem. Zeitung. H Alex. Wyneken, Königsberg i. Pr., Tragheimer Pulverstr. 23/24. R Dersf., Dr. Rauschenplat, Passarge Frölich, Dr. Seraphim, Toepfer, Holstein, Heeder, Dr. Baltzer, H. Wyneken, Besch, Bohlmann, Pastenaci, Fr. Migge. V K. A. Z., G. m. b. H., Königsberg i. Pr., Theaterstr. 12. E 12 w. B 75. Rez. (Mitteilgn. aus allen Gebiet., Feuill., Lit.-, Theater-, Musik- u. Kunstkritik.) (Deutsche Volkspartei.)

Königsberger Hartungsche Zeitung. Leiter Paul Lissowsky. V Hartungsche Zeitung u. Verlagsdruckerei, A.-G., Königsberg i. Pr. E 12 w. B 1640. Rez.

Königsberger Tageblatt. Volksbl. für Ostpreußen. R Benno Wittke, Königsberg i. Pr. V Hartungsche Zeitg. u. Verlagsdruckerei, A.-G. E 6 w. B 97. Rez. (Unabhängig.)

Korrespondenzblatt f. d. katholischen Klerus. HV Carl Fromme, G. m. b. H., Wien V, Nikolsdorfergasse 7—11. R Roman G. Himmelbauer, Kierling b. Wien. E m. Rez.

Korrespondenzblatt d. Vereins für siebenbürgische Landeskunde. H D. Dr. Adolf Schullerus, Hermannstadt, Hetal 1. V W. Krafft, ebda, Reifpergasse 10. E m. Rez.

* **Kosmos.** Handweiser für Naturfreunde. H Kosmos, Gesellschaft der Naturfreunde, Stuttgart, Pfizerstr. 5. R Eucar Nehmann, ebda. V Franckh'sche Verlagshandlung, ebda. E 12 mit 4 Bücherbeilagen. B 04. Rez. (Naturw., Technik, Photogr., Reise, Völkerkunde, Jagd, Landwirtschaft, Naturschutz.)

* Das **Kränzchen.** HV Union Deutsche Verlagsgesellschaft, Stuttgart, Cottastr. 13. R Dr. O. Hohenstadt. E w. (Jugendzeitschrift.)

* Der **Kristall.** Zeitschrift z. Forderung d. Volksbildung u. d. Volkshochschulbewegung. H Dr. phil. Hermann Leicht, München. R Dr. Atzenbeck, Dr. Böhmländer, Dr. Deuerling. V Verlag der Volkshochschule, München 8, Elsasserstr. 24. E zwanglos. Rez.

Kritischer Jahresbericht üb. d. Fortschritte der Romanischen Philologie. HR Prof. Dr. Alfons Hilka, Göttingen. V Max Niemeyer Verlag, Halle a. d. S., Brüderstr. 6. E zwanglos. B 92. Rez. (Krit. Rundschau über das Gesamtgebiet der Sprache, Lit. u. Kultur der roman. Völker.)

* Das **Kuckuckei.** H Dr. Reis, Berlin-Wilmersdorf, Duisburger Str. 15 u. Carl Litthauer, Berlin-Schöneberg, Bamberger Str. 22. V Buchhandlung Graphisches Kabinett, G. m. b. H., Berlin W 50, Kurfürstendamm 232. E m. Rez.

Die **Kultur.** Halbmonatsschrift für Bücherfreunde. H Leopold Vogel, Wien 3, Dampfschiffstr. 14. V Kultur-Verlag, ebda. R Artur Köhler. E 2 m. Rez.

* **Kultur.** Deutsche Zeitschrift. HR Ernst Friedrich Werner-Rades, Laase, Kr. Koslin, Pom. V F. Fontane & Co., Berlin SW 68, Markgrafenstr. 77. E 6. Rez.

* Die **Kultur der Ehe.** HR A. Halbert, Hamburg, Eichenstr. 48. V Deutsche Scholle, Leipzig-Stö., Eichstädtstr. 17. E m. Rez.

* **Kultur und Leben.** Zeitschrift f. d. ges. Genealogie, Rassen-, Länder- und Volkerkunde, Monatsblatter f. d. Geistesleben d. Vergangenheit u. Gegenwart. H Willy Hornschuch, Schorndorf, Württ. V Lorenz Spindler, Nürnberg, Burgstr. 6. E m. Rez.

* Das **Kulturfilmbuch.** H Dr. Edgar Beyfuß, Berlin-Steglitz, Arndtstr. 37 u. Dipl.-Ing. Alex. Kossowsky, Berlin-Charlottenburg, Reichskanzlerpl. 5. V Carl P. Chryselius'scher Verlag, Berlin W 8, Friedrichstr. 68.

Kultur- und Zeitfragen. Eine volkstümliche Schriftenreihe. H Louis Satow, Hamburg 37, Hochallee 19. V Ernst Oldenburg, Leipzig, Querstr. 17. E m. (Republikanisch pazifistisch.)

* **Kulturwille.** Organ d. Allgem. Arb.-Bildungsinstitutes Leipzig u. der Ortsgemeinde. HV Allgemeines Arb.-Bildungsinstitut, Leipzig, Braustr. 17. R Valtin Hartig. E m. Rez. (Sozialistisch.)

• **Die Kunst.** HR P. Kirchgraber, München, Nymphenburger Str. 86. V F. Bruckmann A.-G., ebda. Rez. E m. B 99. (Vereinigung d. Zeitschriften „Die Kunst für Alle" u. „Dekorative Kunst".)

• **Die Kunst für Alle.** H P. Kirchgraber, München, Nymphenburger Str. 86. R Dr. Georg Jacob Wolf. V F. Bruckmann A.-G., ebda. E m. B 85. Rez. (Mod. Kunst, erscheint auch mit der „Dekorativen Kunst" u. d. T. „Die Kunst".)

• **Kunst und Antiquariat.** HV N. Debold & Co., München, Arcisstr. 36/0. R Oscar Lang, ebda, Kaulbachstr. 63a III, Dr. K. Martin, ebda, Laplacestr. 24/0. E m. Rez.

• **Kunst und Handwerk.** R Prof. Dr. Jos. Ludwig Fischer, München, Konradstr. 1. HV Bayerischer Kunstgewerbeverein E. V., München, Pfandhausstr. 7. E 8. B 50. Rez.

• **Kunst und Kirche.** H Verein für relig. Kunst i. d. ev. Kirche. R Pfarrer Karl Rohrig i. Potsdam, Erlöserkirche, Pfarrer Lic. Karl Kühner in Waldkirch i. Baden. V Trowitzsch u. Sohn, Berlin SW 48, Wilhelmstr. 29. E 2 m. Rez.

• **Kunst u. Künstler.** H Karl Scheffler, Berlin-Grunewald, Erbenstraße 1 V Bruno Cassirer, Berlin W 35, Derfflingerstr. 15. E 12. B 02. Rez. (Bildende Kunst u. Kunstgewerbe).

• Das **Kunstblatt.** H Paul Westheim, Berlin-Steglitz, Albrechtstr. 73a. V Gustav Kiepenheuer, Potsdam, Viktoriastr. 59. E m. Rez.

• **Der Kunstwanderer.** R A. Donath. V Berlin-Schöneberg, Hauptstr. 107. B 18. E 2 m. Rez.

• **Kunstwart u. Kulturwart.** HR Wolfg. Schumann, Dresden-Blasewitz, Bahnhofstr. 24. R Dr. E. K. Fischer V. G. D. W. Callwey, München, Finkenstr. 2. E m. B 87. Rez. (Kunstleb. i. Liter., Theater, Musik, bild. Künsten usw.)

• **Lachen links.** R Erich Kuttner, Friedrich Wendel. V J. H. W. Dietz Nachf., Berlin SW 68, Lindenstr. 3. E w. (Republikanisch.)

Der Landbote. Der **Freimütige.** R Peter Loris, Temesvar.

Landsknechte. Weggefahrten zum guten Buch. R Schult van Bülow. HV Wolf Hever, Verlag G. m. b. H., Ueckermünde (Pom.). E 4. B 21. Rez.

• **Das Leben.** ChefR Max Krell. R Frl. Hilde Decke, Erich Kestner, Dr. Friedr. Rasche. V Leipziger Verlagsdruckerei, Leipzig, Johannisgasse 8. E m. P 1 M.

Die Lebenden. Flugblätter f. zeitgenössische Dichtg. u. Kunste. HR Ludwig Kunz, Görlitz, Berliner Str. 21. V Elena Gottschalk Verlag, Berlin W 50, Neue Ansbacher Str. 18.

Leipziger Abendpost. HV Edgar Herfurth & Co., Leipzig, Petersteinweg 19. R A. Suter. E t. Rez. (National.)

Leipziger Neueste Nachrichten. HV Edgar Herfurth & Co., Leipzig, Petersteinweg 19. ChefR Richard Breiting, 27 R. E t. Rez. (Vaterländisch.)

• **Leipziger Tageblatt.** HV Leipziger Verlagsdruckerei vorm. Fischer & Kürsten, G. m. b. H., Leipzig, Johannisgasse 8. ChefR Louis Goldstein, R Politik: R. Lehmann, Dr. Zoder; Handel: Seidel, Lorenz u. a.; Lokal: Dr. Weist u. a.; Feuilleton: Natonek; Musik: Dr. Schnoor; Sport: Kiemeyer. E t. Rez. (Demokratisch.)

Leipziger Volkszeitung. Organ f. die Interessen d. ges. werktätigen Volkes. HV Leipziger Buchdruckerei A.-G., Leipzig, Tauchaer Str. 19/21. E t. Rez. (Sozialdemokratisch.)

• **Leipziger Weltmesse.** Ver. m. Erste Leipziger (Internationale) Messe- und Export-Zeitung. HV Edgar Herfurth & Co., Leipzig, Petersteinweg 19. R H. Gränitz. E 2 m. Rez.

Der Leuchter. Weltanschauung und Lebensgestaltung. H Graf Hermann Keyserling, Darmstadt, Prinz-Christian-Weg 4. V Otto Reichl Verlag, Darmstadt, Nikolausweg 9. B 19.

• **Leuchtturm für Studierende.** Monatsschrift d. neudeutschen Jugend. H P. Georg Habrich S. J., Köln, Albertusstr. 36. V Joseph Bercker, München, Schillerstr. 28. E m. B 07. Rez.

Lichtwart. Monatsschrift für freie Geisteskultur. R Ernst B. Weithaus. V Lichtwart Verlag, Plauen (Vogtland). E m. B 21.

Literaria-Rundschau. V Verlag der „Literaria", Wien I, Tuchlauben 11. 86 j. B 21.

Literarisch-musik. Monatshefte für Literatur, Musik, Theater, bildend. Künste, Vortragswesen. V Aurora-Verlag, Dresden-Weinböhla. E 12. Rez.

Literarischer Anzeiger. H Dr. theol. et jur. Joh. Haring u. Dr. theol. et phil. Joh. Kock, Graz, Schillerstr. 52. V Universitätsdr. u. Vlgsbh. „Styria", Graz, Schönaugasse 61. E 2. Rez.

Literarischer Handweiser zunächst für alle Katholiken deutscher Zunge. R Dr. Gust. Keckeis, Freiburg i. Br., Johannisterstr. 4. V Herder & Co., G. m. b. H., Verlagsbuchh., Freiburg i. Br. E 12. B 62. (Lit.-hist. Essays, krit. Übersichten, Notizen, Bibliographie. Kath. Zentrum.)

Literarisches Zentralblatt für Deutschland. H Dr. Wilhelm Frels, Leipzig-Gautzsch, Dammstr. 21 I. V Verlag d. Börsenvereins d. Deutschen Buchhandler

zu Leipzig, Gerichtsweg 26. (Deutsches Buchhändlerhaus.) E 2 m. Rez.

Die Literatur. Früher „Literarisches Echo". Monatsschrift f. Literaturfreunde HR Dr. Ernst Heilborn, Berlin W 57, Bülowstr. 107. V Deutsche Verlagsanstalt Stuttgart und Berlin W 9, Linkstr. 16. E m. Rez.

Literaturblatt für germ. und roman. Philol. HR Prof. Dr. O. Behaghel (für germ. Phil.) Gießen; Prof. Dr. F. Neumann (für roman. u. engl. Phil.), Heidelberg. V Reisland, Leipzig, Karlstr. 20. E 12. B 80. Rez. (Kritik, Zeitschriftenschau, Bibliogr., Personalien.)

Logos. Internat. Zeitschr. für Philosophie der Kultur. H Dr. Rich. Kroner, Dresden-N., Schillerstr. 26. V J. C. B. Mohr (Paul Siebeck), Tübingen. E zwanglos. B $^1/_6$ 10. Rez.

Lüneburger Nachrichten. HV Hermanns Erben, Hamburg 1, Sveersort 11. R Dr. Megerle. E 6 w. Rez. (Unabhängig national).

• **Lustige Blätter.** R A. Moszkowski, Dr. Rudolf Presber, G. Mühlenschulte, K. Mehlitz, Berlin SW 68, Markgrafenstr. 77. HV Dr. Eysler & Co., A.-G., ebda. E w. B 86. (Witzblatt.)

Luther. Mitteilungen d. Luther-Ges. HV Luther-Gesellschaft, Wittenberg (Otto Härtels Buchhdlg.), Schließfach 49. R Hauptpastor Knolle, Hamburg. E j. 4—6 Hefte.

Luzerner Neueste Nachrichten. R Dr. F. Heinemann u. J. Weislogel. V Buchdruckerei C. J. Bucher A.-G., Luzern.

• **Luzerner Tagblatt.** R B. Felder. V Buchdruckerei Keller & Co., A.-G., Luzern.

Die **Lyrik.** Zeitschrift f. Lyrik, Erzählung u. Kritik. HRV Karl Fessel, Berlin N 4, Gartenstr. 104. E m. Rez.

• **Magdeburgische Zeitung.** H Henning Faber, Magdeburg, Möckerstr. 2. Chefr Leo Emmerich. V Faber'sche Buchdruckerei, ebda, Bahnhofstr. 17. E 13 w. Rez. (Deutsche Volkspartei).

Magische Blätter. Monatsschrift für geistige Lebensgestaltung. HV Magische Blätter (Dr. Rich. Hummel), Leipzig-Gohlis, Wilhelmstr. 64. R Dr. Hans Christoph Ade, München, Kunigundenstr. 59. E m. Rez.

Der **Marstall.** Mitteilungen für Bücherfreunde. HV Paul Steegemann, Verlag, Hannover, Hinüberstr. 4a. E 6. B 20. Rez.

Mecklenburgische Monatshefte. H Johannes Gilhoff. V Heimatverlag der Hinstorffschen Buchhandl., Ludwigslust i. Mecklenburg.

• **Meggendorfer Blätter,** farbig ill. Zeitschr. für Humor u. Kunst. R Ferd. Schreiber. V J. F. Schreiber, München, Residenzstr. 10. E w. B 89.

Mein Heimatland. Badische Blätter für Volkskunde, ländl. Wohlfahrtspflege, Heimat- und Denkmalschutz. H Verein Badische Heimat, Freiburg i. Br., Städt. Sammlungen. R Max Wingenroth. V G. Braunsche Hofbuchdr., Karlsruhe, Karl-Friedrich-Str. 14. E 6. B 14. Rez.

• **Mein rheinisches Heimatland.** HR Rudolf Roth, Solingen, Burg a. d. Wupper. V Nieder-Rheinischer Verlag, ebda. E 4. Rez.

Die **Meister.** Zeitschrift d. Deutschen Meister-Bundes. H Deutsche Meister-Bund E. V., München. R Theodor Haecker, ebda, Residenzstr. 10 I. V Deutsche Meister-Verlag, ebda. E m.

Melos. Zeitschrift f. Musik. HV Melos-Verlag G. m. b. H., Berlin-Friedenau, Stubenrauchstr. 40. R Dr. Hans Mersmann, Charlottenburg. E m.

• **Der Merker.** H Dr. Richard Batka, Wien XIII, Hügelgasse 7. V Verlag der Merker G. m. b. H., Wien I, Schulerstr. 1. E 24. B $^1/_{10}$ 09. Rez. (Musik, Theater, Lit. u. bild. Kunst.)

• **Mikroskopie f. Naturfreunde.** Schriften d. Freien Vereinigung v. Freunden d. Mikroskopie, ver. m. d. „Mikrobiologischen Monatsheften". HR Hermann Geibies, Kassel-K., Zentgrafenstr. 120. R f. Österreich, Tschechoslowakei, die Donauländer u. d. Schweiz: Doz. Ewald Schild, Wien IX, Schubertgasse 15 IV. V Hugo Bermühler Verlag, Berlin-Lichterfelde, Wilhelmstr. 16. E m. Rez.

Milchwirtschaftliche Zeitung. Verbandszeitung d. Milchwirtschaftl. Vereins f. Österreich. HV Carl Fromme, G. m. b. H., Wien V, Nikolsdorfergasse 7—11. Rez.

Mitteilungen für Bücherfreunde. HV Adolf Weigel, Leipzig, Wintergartenstr. 4. R Vers., Hildeg. Ahlemann. E 8—10. Rez.

Mitteilungen d. Coppernicus-Vereins für Wissenschaft und Kunst zu Thorn. HV Prof. Arthur Semrau, Elbing, Innerer Mühlendamm 34 I. B 78. Rez.

Mitteilungen des Deutschen und Österreichischen Alpenvereins. H Deutsch-österr. Alpenverein. R Hanns Barth, Wien 17/2, Dornbacherstr. 64. K.-V J. Lindauersche Univ. Buchhandlung (Schöpping), München, Kaufingerstr. 29. E 2 m. Rez.

Mitteilungen der Gesellschaft für Salzburger Landeskunde. H Dr. Franz Martin, Salzburg, Nonnberggasse 3. HV Gesellschaft für Salzburger Landeskunde, Salzburg. B 61. Rez.

Mitteilungen aus der historischen Literatur. H Historische Gesellschaft in Berlin. R ObStudR. Prof. Dr. Erich Bleich, Berlin-Charlottenburg, Havelstr. 7. V Weidmannsche Buchhandlung, Berlin SW 68, Zimmerstr. 94. E 4. B 73. Rez.

Mitteilungen f. Kunst u. Kunstgewerbe. Zeitschrift f. angewandte Kunst, Veröffentlichungsorgan d. Bayerischen Kunstgewerbe-Vereins. (Beiblatt der Bayerischen Industrie- und Handelszeitung). HV F. C. Mayer, München, Briennerstr. 9. R Dr. Paul Danzer, ebda, Pfandhausstr. 7. E w. Rez.

* **Mitteldeutsche Monatshefte.** HR W. Ungethüm, Quasnitz b. Leipzig, Post Lützschena, Radefelder Weg 20. V Glockenverlag A. Klöppel, Eisleben, Freistr. 34/35. E m. Rez.

* Die **Modenwelt.** R Maria Clorer, Berlin SW, Kochstr. 22—26. HV Ullstein, ebda. E 24. B 65. (Mode, Handarbeiten u. Unterhaltg.)

* **Moden-Zeitung fürs Deutsche Haus.** R S. Hochstein, A. Witte. V W. Vobach & Co., G. m. b. H., Leipzig, Georgiring 5e. E w.

Monatliches Verzeichnis von Aufsätzen aus Zeitungen. HV F. Dietrich, Gautzsch b. Leipzig, Kregelstr. 5. E m. B 09.

Monatshefte f. Bücherfreunde u. Graphiksammler. H H. Loubier, J. Petersen, W. Kurth. R f. d. bibliogr. Teil F. Homeyer, f. d. graph. Teil E. Wiese. V Klinkhardt & Biermann, Leipzig, Liebigstr. E m. Rez.

Monatsschrift für Kriminalpsychologie und Strafrechtsreform. HR Prof. Dr. G. Aschaffenburg, Köln, Stadtwaldgürtel 30. V Carl Winter's Universitätsbuchhandlung, Heidelberg, Lutherstr. 59. E 4. Rez.

* **Monika.** Zeitschrift f. katholische Mütter u. Hausfrauen. HV Pädagogische Stiftung Cassianeum in Donauwörth. R E. M. Zimmerer und M. Quetsch, Sigmaringendorf, Hohenzollern. E w. Rez.

* Der **Montag-Morgen** (MM). H Stefan Großmann, Berlin W 50, Kurfürstendamm 214, Leopold Schwarzschild, ebda W 8, Ludwigkirchstr. 10a. R Carl v. Ossietzki, Dr. Hugo Nathanson, Dr. Arnold Hahn, Horst Walther. V Morgen-Verlag, G. m. b. H., ebda SW 19, Beuthstr. E w. Rez. B 23. (Unabhängig linksdemokratisch).

Der **Morgen.** R Heinr. Businger. V Otto Walter A.-G., Olten, Schweiz.

Mühlhäuser Geschichtsblätter. H Archivar Dr. Ernst Brinkmann. V Urquell-Verlag Erich Roth, Mühlhausen i. Thür. Rez.

Georg Müllers Neueste Nachrichten. Eine kleine Zeitung für Bücherfreunde. HV Georg Müller Verlag A.-G., München, Elisabethstr. 26. E m. B 21.

München-Augsburger Abendzeitung. ChefR Dr. Eugen Mündler, München, Ansbacher Str. 3 II. R Wohlfahrt, Dr. Dicke, Dr. Stirius, Schneider, Dr. Geißler, Dr. Starke, Keysel. V München-Augsburger Abendztg., G. m. b. H., ebda, Paul-Heyse-Str. 9. E 7 w. Rez. (National.)

* **Münchner Jahrbuch der bildenden Kunst.** Offiz. Organ d. Münch. kunstwiss. Ges. R Dr. R. Berliner u. Gg. Lill. HV Callwey, München, Finkenstr. 2. E 4. B 12.

Münchner Neueste Nachrichten. Mit Auslandswochenschriften „Gaceta de Munich" u. „Ost u. West". ChefR Dr. Gerlich u. Reineck. Feuill.: W. Behrend. V Knorr & Hirth, GmbH., München, Sendlingerstr. 80. E t. Rez. (Unabhängig national.)

Münchner Post. V G. Birk & Co. m. b. H., München, Altheimereck 19. E 6 w. B 86. Rez. (B. S. P. D.)

Münsterland. Monatschrift für Heimatpflege. H Studienrat Dr. Klemens Becker u. a. R Dr. Klemens Becker. V J. u. A. Temming, Bocholt (Westf.) E 12. B 14. Rez.

Musik. Blätter der Erneuerung. HR Fritz Jöde, Altona (Elbe), Siedlung Steenkamp, Lohweg. V Julius Zwißlers Verlag, Wolfenbüttel, Stadtmarkt 5. E 8. B 17. Rez.

Die **Musik.** R Bernhard Schuster, Berlin W 57, Bülowstr. 107. HV Deutsche Verlags-Anstalt, Stuttgart und Berlin W 9, Linkstr. 16. E m. B 00. Rez.

* **Musik für Alle.** Volkstümliche Notenbibliothek. R Dr. Heinr. Leon, Berlin SW, Kochstraße 22—26. V Ullstein, ebda. B 04

Die **Musikantengilde.** Blätter der Erneuerung aus d. Geiste d. Jugend. H Prof. Fritz Jode, Berlin-Charlottenburg 9, Soldauplatz 8. V Julius Zwißlers Verlag, Inh. Georg Kallmeyer, Wolfenbüttel, Stadtmarkt 5. E 8. Rez.

* Die **Muskete.** Humoristische Wochenschrift. Hauptschriftl. Karl Rob. V Robverlag, Wien IX, Grundlstr. 5. E 2 m. B 05. Rez.

Mußestunden. Zeitschrift f. Jugend u. Volk. R Bruno Schonfelder. V Franckh'sche Verlagshandlung, Stuttgart und Berlin. E 12. B 1/10 09. Rez.

Muttersprache. Zeitschrift d. Deutschen Sprachvereins. H Gymn.-Dir. Prof. Dr. Oskar Streicher, Berlin-Lichterfelde. V Verlag d. Allg. Deutsch. Sprachvereins, Berlin W 30, Nollendorfstr. 13/14. E 4.

B 85. Rez. (Pflege d. deutschen Sprache u. Hebung d. deutschen Volksbewußtseins).

***Nagel's Lustige Welt.** R Max Däumich, Berlin. HV Brandenbg. Druckerei u. Verlagsanstalt G. m. b. H., Berlin-Schöneberg, Mühlenstr. 9. E w. B 88. Rez. (Humor. Unterhaltungslit.)

***Natur.** Ill. Halbmonatsschrift für Naturkunde. H Prof. Dr. Bastian Schmid, München-Solln, Haus Lindeneck. V Theod. Thomas, Leipzig, Königstr. 3. E 2 m. Rez.

***Natur und Kultur.** Monatsschrift f. Naturwissenschaft u. ihre Grenzgebiete. R Prof. Dr. A. Süßenguth u. Dr. Franz Wetzel. V Verlagsanstalt Tyrolia, München, Schellingstr. 41. E m. Rez.

***Natur u. Technik.** H W. Dehaas Birkenhüsli b. Rüschlikon a. Zürichsee. R Prof. Dr. Brunner, Zürich, Prof. Dr. Ruft, ebda, Dr. H. Hauri, St. Gallen. V Rascher & Cie., A.-G., Zürich I, Rathausquai 20. E m. Rez.

***Der Naturforscher.** HR Prof. Dr. Walther Schoenichen, Berlin-Schoeneberg, Grunewaldstr. 6—7. V Hugo Bermühler, Berlin-Lichterfelde, Wilhelmstr. 16. E m. Rez.

Die **Naturwissenschaften.** Organ der Gesellschaft deutscher Naturforscher und Ärzte u. Organ d. Kaiser-Wilhelm-Gesellschaft z. Förderung d. Wissenschaften. H Dr. Arnold Berliner. V Jul. Springer, Berlin W 9, Linkstr. 23|24. B 1½ 13. Rez.

Neophilologus. Dreimonatl. Zeitschr. z. wissenschaftl. Pflege lebend. Fremdsprachen u. ihrer Literaturen u. f. das Studium d. klassischen Sprache in ihrem Zusammenhang mit d. Neuern. H K. R. Gallas, Amsterdam, Paleistrinastraat 7. R Prof. Dr. J. J. Salverda de Grave, K. R. Gallas, Prof. Dr. D. C. Hesseling, Prof. Dr. J. H. Scholte, Prof. Dr. Jos. Schrynen, Prof. Dr. K. Snenders de Vogel, Prof. Dr. A. E. H. Swaen. Sekr. der Redaktion: K. R. Gallas. V J. B. Wolters, Groningen-Den Haag. E 4. Rez.

Neue Aargauer Zeitung. R Herm. Allemann u. Dr. K. Schenker. V Buchdruckerei Neue Aargauer Zeitung, Aarau.

Neue Badische Landes-Zeitung. Mannheimer Zeitung, Mannheimer Anzeiger u. Handelsblatt. R Alfred Scherl, Vincenz Becker, Georg Haller. V Mannheimer Vereinsdruckerei, Mannheim, Kaiserring 4—6. E 13 w. B 55. Rez.

***Neue Bahnen.** Ill. Monatshefte für Erziehung u. Unterricht. HR StudR. F. Lindemann, Leipzig, Kronprinzstr. 23, Rudolf Schulze, ebda, Arndtstr. 35. V Dürr'sche Buchhandlung, ebda, Querstr. 14. E m. Rez.

***Die Neue Bücherschau.** H Gerhart Pohl (v. A. Elena Gottschalk-Verlag, Berlin W 50, Neue Ansbacher Str. 8). V Elena Gottschalk-Verlag, G. m. b. H., ebda. E 6. Rez.

Neue Bündner Zeitung. R Dr. H. Enderlin u. Dr. H. Jäger. V Sprecher, Eggerling & Co., Chur.

Neue deutsche Beiträge. H Hugo von Hofmannsthal, Bad Aussee, Steierm., Obertressen. V Verlag d. Bremer Presse, G. m. b. H., München, Georgenstr. 16a. E 3.

***Neue Deutsche Jugend.** H Hanns Martin Elster, Berlin, W 30, Neue Winterfeldtstr. 29. R Otto Aug. Ehlers. V R. Bredow, Berlin W 57, Bülowstr. 66. E 2 m. P vj. 3 M. Rez.

Die Neue Dichtung. Organ des Künstlerbunds (Claus-Koch-Stiftung). H Dr. Hanns Martin Elster. (Jhrg. der Flöte.) V Habbel & Naumann Verlag, Regensburg, Türkenstr. 31. E 4. B 12.

***Neue Frauenkleidung und Frauenkultur.** Zeitschrift f. vers. künstl. Kleidung, Körperkultur u. Kunsthandwerk. H Werbestelle f. deutsche Frauenkultur, Karlsruhe, Karl-Friedrich-Str. 14. R Frl. Gisela v. Kleist. V G. Braun, G. m. b. H., ebda. E m. Rez.

Neue Freie Presse. Wien I, Fichtegasse 11. R Dr. Julian Sternberg. E 12 w. Rez. (Polit. Zeitg.; Feuill.; Fachzeitgn.)

Die **Neue Generation.** H Dr. phil. Helene Stöcker, Berlin-Nikolassee, Munchowstr. 1. V Ernst Oldenburg, Leipzig, Querstr. 17. E m. Rez. (Pazifistisch, revolutionar.)

Neue Jahrbücher f. Wissenschaft und Jugendbildung. H ObStudDir. f. R. Prof. Dr. Johs. Ilberg, Leipzig, Arndtstr. 53. V B. G. Teubner, ebda, Poststr. 3—5. E 06. Rez.

Neue Jugend. Blätter f. kath. deutsche Jugendbewegung in Österreich. HV Christl. deutscher Studentenbund Jungösterreich, Wien VIII, Piaristengasse 43. R Dr. Michael Pfliegler, ebda, Am Peter 6. E m. (m. Ausn. Aug.-Sept.) Rez.

***Neue Mannheimer Zeitung** (Mannheimer General-Anzeiger). HV Dr. Haas'sche Buchdruckerei G. m. b. H., Mannheim, E. 6, 2. ChefR Kurt Fischer. R H. A. Meissner, Dr. Fritz Hammes, Rich. Schönfelder, Georg Haller, Franz Kircher, Willi Müller. E 2 t. Rez. (Deutsche Volkspartei.)

Der **Neue Merkur.** HR Dr. Efraim Frisch, München, Theresienstr. 12. V Deutsche Verlagsanstalt, Stuttgart, Neckarstr. 121—123. E m.

Neue Morgenpost. R Dr. Ernst Rychnovsky. V Heinr. Mercy Sohn, Prag II, Panská ul. 12.

*** Neue Noten.** Hauptschriftl. Dr. Gerhard Menz, Leipzig, Deutsches Buchhändlerhaus. R Dr. Friedrich Michael. HV Börsenverein d. Deutschen Buchhändler zu Leipzig, Deutsches Buchhändlerhaus, Gerichtsweg 26. E 8.

Neue Preuß. (Kreuz-)Zeitung. HV Neue Preuß. (Kreuz-)Zeitung, G. m. b. H., Berlin SW 11, Dessauer Str. 6. ChefR Maj. a. D. Georg Foertsch. E 12 w. B 48. Rez. (Deutsch-kons.)

Das Neue Reich. Wochenschrift f. Kultur, Politik u. Volkswirtschaft. R Dr. Josef Eberle, Wien-Döbling, Nußwaldg. 12. V Verlagsanstalt Tyrolia, Wien VI, Mariahilfer Str. 49. E w. Rez. (Katholisch-kulturell.)

Die Neue Rundschau. H Oskar Bie, S. Fischer, S. Saenger. R Dr. Rudolf Kayser, Berlin-Wilmersdorf, Kaiserallee 32. V S. Fischer A.-G., Berlin W, Bülowstr. 90. E m. Rez.

Die Neue Schaubühne. Monatshefte für Bühne, Drama und Film. H Hugo Zehder. V Rudolf Kaemmerer Verlag, Dresden-A., Sedanstr. 7. E m. B 19.

Der Neue Strom. Blätter des jungen Rheinlandes. H Aribert de Jonge u. F. R. Werkhäuser. V Dr. Friedr. Middelhauve Verl., Köln.

Neue Vogtländische Zeitung. V Moritz Wieprecht, G. m. b. H., Plauen i. V., Rädelstr. 7. Ltg.: C. Beier, Johs. Oberwinder. R O. Sättler. E 6 w. Rez.

Neue Schweizer Rundschau / Wissen und Leben. HR Dr. Max Ruchner, Zürich I, Zeugwartgasse 3. V Orell Füssli, ebda. E 20. Rez. (Freisinn., Völkerannäherg., geistige Politik.)

Der Neue Weg. Amtl. Organ d. Genossenschaft Deutsch. Bühn.-Angeh. V Selbstverl., Berlin W 62, Keithstr. 11. E 2 m. B 71. (Fachm. Artikel, Theaternachr. Uraufführ., Gerichtliches, Spielverz., Lit. Teil.)

Die Neue Zeit. R H. Cunow. HV J. H. W. Dietz Nachf., G. m. b. H., Stuttgart, Furtbachstr. 12. E w. B 83. Rez. (Wochenschrift d. deutschen Sozialdemokratie.)

Neue Zürcher Zeitung. R Dr. A. Meyer. V Aktiengef. f. d. N. Z. Z., Zürich.

Neues Grazer Tagblatt. HV Deutsche Vereins-Druckerei, A.-G., Graz, Radetzkystr. 15/17. Hauptr Franz Wildoner. E 1 t. B 91. Rez. (Deutsch-national.)

Neues Recht. H Deutscher Rechtsbund, Dresden-A., Werderstr. 16. R Prof. Dingelden, Radebeul-Oberlößnitz. V Deutscher Rechtsbund-Verlag, Georg Weigel. E m. Rez.

*** Neues Wiener Tagblatt.** R d. Feuill. Dr. Moriz Scheyer, Wien I, Fleischmarkt 5. Admin.: Wien I, Wollzeile 22. E 2 t. Rez. (Dem.)

Neues Winterthurer Tagblatt. R Dr. A. Hablützel, Winterthur.

Neuland. Blätter jungkatholischer Erneuerungsbewegung. HV Neuland, Alterenbund zu Jungösterreich, Wien VIII, Piaristengasse 43. R Dr. M. Pfliegler, ebda, Am Peter 6. E m. Rez.

*** Niedersachsen.** Monatsschrift für Heimat, Kunst u. Leben. HV Carl Schünemann, Bremen. R Friedrich Lindemann u. Hans Pfeiffer, ebda. E m. Rez.

*** Nimm und lies!** HR Hauptschriftl. Dr. Gerhard Menz, Leipzig, Deutsches Buchhändlerhaus. R Dr. Friedrich Michael. V Verlag d. Börsenvereins d. Deutschen Buchhändler zu Leipzig, Deutsches Buchhändlerhaus, Gerichtsweg 26. E m.

Nordmährischer Grenzbote. RV Hans Karl Horatschek, Mährisch-Schönberg, Tschechoslov. Republ.

*** Notburga.** Ill. Zeitschrift f. kath. Jungfrauen. HV Pädagogische Stiftung Cassianeum in Donauwörth. R Maria Frankl, München, Petersplatz 8 I. E 2 m.

*** Nyland.** H Die Werkleute auf Haus Nyland. R Dr. Wilhelm Bergshofen. V Greifenverlag, Rudolstadt, Thür. E 4. Rez. (Kulturpolitisch-schöngeistig.)

Oberländer Anzeiger. R Gottlieb Mannhart, Wallenstadt. V Buchdruckerei Ragaz, A.-G.

Oberlausitzer Heimatzeitung. Blätter f. Heimatkunde, Geschichte, Kunst u. Literatur. H Otto Marx, Reichenau i. Sa. Hauptschriftl. Dr. Frenzel, Bautzen. R Dr. Heinke, Zittau, Dr. Reinh. Müller, ebda. V Alwin Marx, G. m. b. H., Reichenau i. Sa. E w. Rez.

*** Die Oberpfalz.** Monatsschrift für Geschichte, Schrifttum, Volks- u. Heimatkunde. HR J. B. Laßleben, Kallmünz. V Michael Laßleben, ebda. E m. B 07. Rez.

Oder-Zeitung. Frankfurt a. d. O., Oderstr. 21. V Trowitzsch & Sohn. E 6 w. B 1811. Rez. (National u. überparteilich. Tägl. Unterhaltungsbeil.)

Der Olymp. HR Rudolf Geist. V Verlag d. Schriften, Wien-Ober-St. Veit. E 2. B 25.

Der Ordensdirektor. Organ f. Leiter d. dritten Ordens u. Tertiarenpriester. H Franziskanerkloster, Innsbruck. V Verlagsanstalt Tyrolia, Innsbruck. E 6. Rez.

*** Orell Füssli's Illustrierte Wochenschau.** HV Art. Institut Orell Füssli, Zürich, Friedheimstr. 3. Hauptschriftl. E. Th. Gutt, E. Fehlmann, W. Gyger. E w. Rez.

Orientalische Bibliographie. H Prof. Dr. Luc. Scherman, München, Herzogstr. 8. V Reuther & Reichard, Berlin W35, Derfflingerstr. 19a. E zwanglos. Rez.

Orientalistische Literaturzeitung. Monatsschrift f. d. Wissenschaft vom ganzen Orient u. seinen Beziehungen zu den angrenzenden Kulturkreisen. H Prof. Dr. Walter Wreszinski, Königsberg i. Pr.,

Julchental 1. R Prof. Dr. G. Bergsträßer, Dr. H. Eheloff, Prof. Dr. A. v. Le Coq. V J. C. Hinrichs'sche Buchhandlung, Leipzig, Blumengasse 2. Rez. (Rezensionsorgan streng wissenschaftl. Haltung.)

Orplid. Literarische Monatsschrift. HR Dr. Martin Rockenbach, Köln, Hansaring 94. V Eugen Kuner, Leipzig, Weststr. 12. E m. Rez.

Ost und West. Illustr. Monatsschrift f. d. gesamte Judentum. H Leo Winz. V Verlag Ost und West, Berlin-Charlottenburg 2, Knesebeckstr. 32. B 00. Rez.

* **Ostasiatische Zeitschrift.** HR Dr. Otto Kümmel, Berlin, Kunstgewerbemuseum, Dr. William Cohn (R), Halensee, Kurfürstendamm 97. V Walter de Gruyter & Co., Berlin W 10, Genthiner Str. 38. E 4. B 12. Rez. (Erforschung der Kunst u. Kultur Ostasiens.)

* **Ostdeutsche Monatshefte.** H Major a. D. Carl Lange, Oliva b. Danzig, Albertstr. 9. V Georg Stilke, Berlin NW 7, Dorotheenstr. 65. E m. Rez.

* **Österreichische Illustrierte Zeitung.** HV Verlagsanstalt „Herold", Wien VIII, Strozzigasse 8. ChefR Hans Brecka. R Hermann Rosman. E w. Rez.

* **Österreichs Bau- und Werkkunst.** HV Zentralvereinigung d. Architekten Österreichs, in Verbindung mit dem Krystall-Verlag G. m. b. H., Wien IX, Währingerstr. 2—4. R Artur Roeßler, ebda, XIX|1, Billrothstr. 6. E m. Rez.

Ostschweizerisches Tageblatt u. Rorschacher Tagblatt. R Herm. Niederer, Rorschach.

* **Ostwart.** HV Verlag des Bühnenvolksbundes, Verlagsabteilung Breslau, Kaiserin-Augusta-Platz 5. R Viktor Kubczak, ebda. E 10. Rez.

Pädagogische Warte. R StudR. Dr. F. Schnaß, Hannover, Schlägerstr. 44 u. MittelSchulL. W. Trebes, Magdeburg, Peter Paulstr. 5. V A. W. Zickfeldt, Osterwieck am Harz. E 24. B 94. Rez. (Wissenschaftl. Pädagogik, Lehrerfortbildung, Konferenzwesen, Tagesfragen und pädagog. Kritik.)

Paulinus-Blatt. R W. Hau, Büchel b. Cochem. V Paulinus-Druckerei, Trier, Fleischstr. 65. E w. B 74. Rez. (Kath. relig.-volkt. Sonntagsblatt.)

* Die **Peripherie.** Halbmonatsschrift f. d. Boheme. H Rudolf Geist. V Rote Geist-Verlag, Wien-Ober-St.-Veit. Rez.

* Dr. A. **Petermanns Mitteilungen,** vereinigt mit dem „Globus". HR Prof. Paul Langhans, Gotha. V Justus Perthes, Geographische Anstalt u. Verlagsbuchh., ebda. E m. Rez.

Pfälzisches Museum — Pfälzische Heimatkunde. H Prof. Dr. Daniel Häberle, Heidelberg. R Oberarchivrat Dr. Albert Pfeiffer, Speyer. V Hermann Kayser, Hofbuchdr., Kaiserslautern. E m. B 05. Rez.

* **Pfarrhaus.** R Pfr. D. Franz Blankmeister, Dresden, Trinitatisplatz 1 I. V Stephan Gelbel Verlag, Altenburg, S.-A. E m. B 85. Rez. (Familienblatt d. deutsch. evangel. Pfarrerstandes u. der evangel. Familie.)

Der **Pflug.** Zweimonatsschrift des Wolframbundes. H Dr. Robert Grosche, Köln, Bondelstr. 53. V Wolfram-Verlag, GmbH., Würzburg u. Dortmund. E 6. Rez.

* **Pflüger.** Monatsschrift f. d. Heimat. H Erich Röth, Mühlhausen i. Thür. R Bernhard Klett. V Urquell-Verlag Erich Röth, ebda. E m. Rez.

Die **Pforte.** Blätter f. e. Gemeinschaft. HR Dr. Richard Benz, Heidelberg, Karlstr. 16, Prof. Gustav Wolf, Karlsruhe i. B., Hofstr. 3. V Wilh. Gerstung, Offenbach a. M., Luisenstr. 53. E zwanglos.

Pharus. Kath. Monatsschrift f. Orientierung i. d. ges. Pädagogik. HV Pädagogische Stiftung Casianeum in Donauwörth. ChefR Dr. M. Lechner, Stätzling b. Augsburg. R Heinrich Kautz, Hamborn a. Rh., Mittelstr. 71. Beirat d. Redaktion Prof. Dr. Jos. Gottler, München, Adalbertstr. 19 I, Prof. E. M. Roloff, Berlin-Lichterfelde, Zehlendorfer Str. 19 I, Prorektor u. PDoz. Dr. Frdr. Schneider, Brühl b. Köln, Schloßstr. 2. E m. Rez.

Philologus. Zeitschrift für das klass. Altertum u. für sein Nachleben. Begründet von F. W. Schneidewin u. E. v. Leutsch. H Prof. Dr. Albert Rehm, München, Montsalvatstr. 12. V Dieterich'sche Verlagsbuchhandlung, Leipzig, Rabensteinplatz 2. E 4.

Philosophische Schriften. Vierteljahrsschrift. H Rudolf Geist u. Leo Schmidl. V Rote Geist-Verlag, Wien-Ober-St.-Veit.

Philosophische Vorträge. H Prof. Dr. Paul Menzer, Halle a. S., Fehrbellinstr. 48, Prof. Dr. Arthur Liebert, Berlin W 15, Fasanenstr. 48. V Pan-Verlag, Rolf Heise, Charlottenburg 2, Kantstr. 158. E 2—3.

* **Photographie für Alle** (vereinigt mit „Sonne"). Zeitschr. f. alle Zweige d. Photographie. H Karl Weiß, Berlin. V Union Deutsche Verlagsgesellschaft, Zweigniederlassung Berlin S 19, Krausenstr. 35/36. E 1 m. P vj. 1,20 M. B 12. Rez. (Liebhaber-Photogr.)

Der **Pionier.** Funktionärblatt d. Gemeinschaft proletar. Freidenker Deutschlands. V Verlagsanstalt proletar. Freidenker, Leipzig-Lindenau, Kösener Str. 15.

Plattdütsch Land un Waterkant. Ein Blatt von un for plattdütsche Lüd. HV Vereinigung „Quickborn", Hamburg 25. R Paul Wriede, ebda, Oben Borgfelde 3. E 4. B 15. (Plattdeutsche Dichtung u. niederd. Kultur.)

Politische Wochenschrift für Volkstum u. Staat. H Dr. Hermann Ullmann, Berlin-Zehlendorf, Im Schonower Park 2. R Ernst Christoph Schepkn. V Verlag d. Politischen Wochenschrift, Berlin, Potsdamer Str. 27a. E w. P vj. 4,50 M. Rez.

Die Polizei. Zeitschrift f. d. ges. Polizei- u. Kriminalwesen m. Einschluß d. Landjägerei, verb. m. d. Zeitschrift f. Polizei- u. Verwaltungsbeamte. Organ d. „Freien Vereinigung f. Polizeitechnik", Sitz Karlsruhe. Organ des „Reichsausschusses für Polizeisport". R PolizeiR. Paczkowski, Polizeihauptmann Balke. V Kameradschaft, G. m. b. H., Berlin W 35, Flottwellstr. 3. E 2 m. Rez.

Prager Presse. R Wilh. Neffern. V „Osbis", Druck-, Verlags- u. Zeitungs-A.-G., Prag.

Prager Tagblatt. R Dr. Ernst Rychnovsky, Prag.

* Die **Praktische Berlinerin.** (Mode, Handarbeiten und Unterhaltung). V Ullstein, Berlin SW 68, Kochstr. 22—26. R Maria Clorer.

Preußische Jahrbücher. H Dr. Walter Schotte, Berlin W, Königin-Augusta-Str. 43. R Dr. Walter Heynen, ebda, Friedrich-Wilhelm-Str. 10. V Georg Stilke, Berlin NW 7, Dorotheenstr. 65. E m. Rez.

* Das **Prisma.** H Intendanz d. Vereinigten Stadttheater Bochum-Duisburg. ChefR Dr. Ernst Leopold Stahl, München, Prinz-Ludwig-Str. 14. R Fritz Wortelmann, Bochum, Stadttheater. V Carl Lange, Duisburg, Kuhstr. E ca. 30—36.

Proletarische Heimstunden. H Arthur Wolf. V Verlag Die Wölfe, Leipzig-Pl., Ernst-Mey-Str. 16. Rez.

Der **Quell.** Blätter für Bücherfreunde. H Ernst Ludwig, Mühlhausen i. Thür. V Urquell-Verlag Erich Roth. E m. Rez.

* Der **Querschnitt.** Die Zeitschrift der Anspruchsvollen. H Hermann von Wedderkop, Köln, Lütticher Str. 40. V Der Propyläen-Verlag, Berlin SW 68, Kochstr. 22—26, Ullsteinhaus. E m. Rez.

* **Radio.** Schweizer. Zeitschrift für drahtlose Telegraphie, offizielles Organ d. schweiz. Radioklubs. HV Benteli A.-G., Verlag, Bern-Bümpliz. R Dr. W. Merz, ebda. E m. Rez.

* **Radio für Alle.** HR Dr. Franz Fuchs, München, Herzogstr. 11 II u. Hanns Günther (W. Dehaas), Rüschlikon b. Zürich, Bahnhofstr. V Franckh'sche Verlagshandlung, W. Keller & Co., Stuttgart, Pfizerstr. 5. E 2 m. Rez.

Radiobulletin. Wöchentliches Beiblatt z. Zeitschrift Radio. H Benteli A.-G., Bern-Bümpliz. R Dr. W. Merz. E w.

* **Raphael.** Ill. Zeitschrift f. d. reifere Jugend u. d. Volk. HV Pädagogische Stiftung Cassianeum in Donauwörth. R J. Behrens, ebda. E 2 m. Rez

* **Reclams Universum.** V Ph. Reclam jun., Leipzig, Inselstr. 22/24. E w. B 84. Rez. (Modernes Familienblatt.)

Reichswehrfachschule. Zeitschrift für alle wissenschaftl. u. wirtschaftl. Fragen d. Lehrer an d. Heeres- u. Marine-Fachschulen (Verwaltung u. Wirtschaft, Gewerbe u. Technik, Landwirtschaft). Organ d. „Reichsverbandes d. Heeresfachschullehrer". R Tr. U. L. W. Flitner. V Kameradschaft, G. m. b. H., Berlin W 35, Flottwellstr. 3. E m. Rez.

* **Repertorium für Kunstwissenschaft.** H Prof. Dr. W. Waetzoldt, Düsseldorf, Städt. Kunsthalle. V Walter de Gruyter & Co., Berlin W 10, Genthiner Str. 38. E 6. B 76. Rez.

R. M. B. **Rhein-Mainische Volksztg.** (Frankfurter Volkszeitung, Offenbacher Volkszeitung). HV Carolus-Druckerei, vorm. Anton Heil G. m. b. H., Frankfurt a. M., Liebfrauenberg 37. R August Mösinger, Dr. Scharp, Walter Dirks, Robert Mösinger, Dr. Karl Busemann. E 8. Rez. (Zentrum.)

Rheinisch-Westfälische Zeitung. HV Dr. Th. Reismann-Grone, Essen, Theatervl. 8—10. ChefR Dr. Gustav Albrecht, Stellvertr. Dr. Karl Jäger. R Politik: Dr. Detig, E. Graf, v. Schwerin, J. Hemmes, Dr. Schlie, Dr. Strauß. Provinz: J. Adams, Dr. Schröter. Wirtschaft: K. Albach, P. Weekers, Dr. Haubold. Feuilleton: R. Cunz, P. Krannhals, Dr. Baumgard, Dr. Cremers. Sport: C. Scheffe. E 18 w. Rez. (Unabhängig national.)

* **Rheinische Heimat.** Unvol. ill. Monatsschrift f. Kultur, Wirtschaft u. Leben i. d. westdeutschen Grenzlanden. HV Dr. Heinrich Cellers & Co., Aachen, Rizzaallee 3. Hauptschriftl. Dr. Heinrich Cellers. E 12. Rez. (Echt deutsch gesinnte Heimatzeitschrift.)

* **Rheinische Heimatblätter.** HV Rheinische Verlagsges. m. b. H., Koblenz. R Dr. H. Bellinghausen, Koblenz-Lützel, Dr. Bartmann, Düsseldorf. E m. Rez.

Rheinische Musik- u. Theater-Zeitung. HR Dr. Gerhard Tischer, Köln, Marienburger Str. 15. R Dr. Tischer, Kapellm. Spies. V „Rhein. Musik- u. Theater-Ztg.", Köln-Bayenthal, Kastanienallee 20. E 2 m. B 00. Rez.

Rheinisches Land. H Rheinischer Verein f. ländl. Wohlfahrts- u. Heimatpflege, Bonn, Endenicher Allee 60. V Universitätsverl. u. Druckerei Scheur, ebda. R Aenne Gausebeck, ebda. E m. P j. 3 M. Rez.

* **Die Rheinlande.** HR W. Schäfer, Ballendar a. Rh. V A. Bagel, Düsseldorf. E m. B 00. Rez. (Kultur, Kunst, Lit., Kunstgeschichte, Kunstgew.)

*Das **Rheinschiff.** HV Druckerei Dr. Haas „Neue Mannheimer Zeitung" G. m. b. H., Mannheim E 6, 2. Dir. F. Heyme. R Franz Kircher. E m. P vj. 2 M. Rez. (Zeitschrift f. d. Schiffahrts-Interessen u. f. süddeutsche Wasserwirtschaft. Offiz. Organ d. Partikulierschiffer-Verb. „Jus et Justitia" E. V. Sitz: Duisburg-Ruhrort.)

Roland. R Dr. Franz Blei, Berlin-Wilmersdorf, Regensburger Str. 26. V Verlag Roland G. m. b. H., Berlin SW 68, Markgrafenstr. 77. E w. B 03. Rez.

* **Roma Æterna.** H Kuratus Joseph Leuffens, Rom (19), Via dell'Anima 64. V Casa Editrice di San Gaetano, Roma XIII, Borgo Vecchio 162. E 2 m. Rez. (Unpolitisch.)

Romantik. H Dr. Kurt Bock, Berlin NW 87, Elberfelder Str. 24. V Romantik-Verlag, ebda. E m. Rez.

Roseggers Heimgarten. H Dr. H. L. Rosegger, Graz, Handng. 7. V Heimatverlag Leopold Stocker, ebda, Salzamtsg. 7. B 76 v. Peter Rosegger. (Monatsschrift zur Unterhaltung u. Aufklärung, Belletr., Volkskunde, Zeitgeschichte.) Rez.

Der **Rufer zur Wende.** H Dr. Friedrich Muckle u. Dr. Hermann Buddensieg, (R), Binau am Neckar. V Adolf Saal, Lauenburg, Elbe. E 6. Rez.

Saale-Zeitung. Saale-Zeitungs-G. m. b. H., Halle a. S., Gr. Brauhausstr. 17. E 13 w. B 66. Rez.

* **Sächsische Heimat.** Monatsblätter f. Mitteldeutschland. H Kurt Arnold Findeisen, Dresden-N., Bautzner Str. 11. V Oscar Laube, Dresden-A. 1, Wettiner Str. 10. E m. Rez.

Sächsische Staatszeitung. H Sächs. Staatsregierung. R B. Jolles, Dr. Klauber, Edel i. Dresden. E 6 w. Rez.

Der **Sammler.** (Deutsche Kunst- und Antiquitätenbörse). H Dr. Joachim Stern, Berlin W 35, Magdeburger Platz 4. R Dr. Fritz Nemitz, ebda, Lützowstr. 84. V Dr. Joachim Stern Verlag, ebda. E 2 m. B 11. Rez.

* **Die Scene.** Blätter f. Bühnenkunst. H Vereinigg. künstlerisch. Bühnenvorstände. R Dr. Hans Knudsen, Berlin-Steglitz, Alsenstr. 8. V F. A. Günther & Sohn A.-G., Berlin SW 11, Schöneberger Str. 9—10. E m. P vj. 3 M. Rez.

Schaffende Arbeit und Kunst in der Schule. H Dr. H. Mollberg u. a. R Prof. A. Herget, Komotau (Böhmen). V Schulwissenschaftl. Verlag A. Haase, Leipzig, Stephanstr. 18. E m. B 10. Rez.

Die Schaubühne s. **Die Weltbühne.**

* **Schauen u. Schaffen.** Zeitschrift f. künstlerische Erziehung. H Walther Krötzsch, Leipzig, Brandvorwerkstr. 39. V Ernst Schwabe, ebda, Blumenstr. 14. E m. P 1 M. Rez.

* **Scherl's Magazin.** HV August Scherl, G. m. b. H., Berlin SW 68, Zimmerstr. 36—41. E m. P 1 M.

* **Die Scheuer.** Blätter f. Heimatforschung u. heimatliches Leben. R Walther Harang, Mücheln, Bez. Halle a. S. V Heimatverlag Richard Jaeckel, Querfurt. E m. Rez. (Mittlg. d. Museumsbundes b. Prov. Sachsen, d. Verbandes d. Altertums- u. Verkehrsvereine, der Thür. Adler u. Falken (Deutsche Jugendwanderer) u. d. Ges. d. Freunde Johannes Schlafs.

Der Schimmelreiter. Zeitschrift für niederdeutsche Lit. u. niederdeutsches Bühnenleben. R Albrecht Janssen und Dr. Klaus Witt. V Richard Hermes, Hamburg 37, Hochallee 40.

*Der **Schlern.** Zeitschrift d. Vereins f. Heimatschutz, Monatsschrift f. Heimatkunde. R Franz Junger, Brixen. V Verlagsanstalt Tyrolia, Bozen, Museumstr. 42. E m. Rez.

Schlesische Geschichtsblätter. HR Geh. Archivrat Dr. Wutke, Breslau, Staatsarchiv. V Ferdinand Hirt, Breslau 6, Königsplatz 1. E 3. B 08. Rez.

* **Schlesische Monatshefte.** Blätter f. Kultur u. Schrifttum d. Heimat. HR Dr. Ernst Boehlich, Breslau V, Schweidnitzerstr. 8. V Vertrieb f. d. Buchhandel: Preuß & Jünger, Verlagsabtlg., Breslau I, Ring 52. E m. P vj. 3 M. Rez.

Schlesische Nationalzeitung. R Wilh. Saffe. V Schles. Nat.-Zeitg. G. m. b. H., Breslau. E 4 m. B 21. Rez.

Schlesische Volkszeitung. HV Schlesische Volkszeitung, Druckerei u. Verlag, G. m. b. H., Breslau, Hummerei 39/41. ChefR J. Greiser. R Franz Peters, Dr. Hans Kühnel, Günther Kollibay, Hans Seipolt, Josef Wilczek. E 2 t. Rez. (Zentrum.)

Schlesische Zeitung. R ChefR Dr. Rich. Schottky; verantw. für Pol.: Otto Kretschmer, Breslau, Schweidnitzer Str. 47. V W. G. Korn, ebda. E 18 w. B 1741. Rez. (Polit. rechtsstehend, in konfess. Fragen parteitisch.)

Die **Schöne Literatur.** Kritische Monatsschrift. H Will Vesper, Meißen, Badgasse 2. V Ed. Avenarius, Leipzig, Roßstr. 5/7. E m. B 00. Rez. (Kritik der

Bücher u. Bühnen, Bibliographie, Zeitschr.-Schau, Lit. Mitteil.)

Die Schönheit. Monatsschrift f. Körperkultur u. Lebenserneuerung. H Rich. A. Giesecke. V Die Schönheit, Dresden-A. 24, Hettnerstr. 4.

Der Schönhof. Blätter f. Weltanschauung u. Kunst. H StudR. Dr. Karl Schultze-Jahde, Görlitz, Augustastr. 22. Geschäftsst.: Rennersche Buchhdlg., ebda, Jakobstr. 36.

Schriften. H Rud. Geist, Wien-Ober-St.-Veit. V Rote Geist-Verlag, ebda. E m. (m. Buchbeigaben. P j. 5 M. Rez.

* **Schutzengel.** Ein Freund, Lehrer u. Führer d. Kinder. HV Pädagogische Stiftung Cassianeum in Donauwörth. R Maria Frankl, München, Petersplatz 8 I. E 2 m.

Schwäbischer Merkur. Mit Schwäb. Chronik u. Handelszeitung. Hauptgeschäftsf. Dr. Arnold Elben, stellv. Geschäftsf. Wilhelm Elben, Georg Dörge. R Dr. H. Schönleber, Ad. Heller, H. Werner, H. O. Röcker, R. Zanker, Dr. H. Remppis, Dr. F. Wanner. V Schwäbischer Merkur, Elben G. m. b. H., Stuttgart, Königsstr. 20. E 12 w. B 1785. Rez. (Nat. u. lib.)

Die Schweiz im deutschen Geistesleben. E. Sammlung v. Darstellungen u. Texten. H Prof. Dr. Harry Maync, Bern, Sulgeneckstr. 8. V H. Haessel, Leipzig, Roßstr. 5—7. E zwanglos.

* **Schweizer. Landwirtschaftl. Monatshefte** („Der Bauer"). HV Benteli A.-G., Verlag, Bern-Bümpliz. R Heinrich Schlosser. E m. Rez.

* **Schweizerische Lehrerzeitung.** H Schweiz. Lehrerverein, Zürich 1, Schipfe 32. R Fr. Rutishauser, ebda, Winterthurerstr. 58, Dr. W. Klauser. V Conzett & Co., ebda, Werdgasse 41/45. E w. Rez.

Schweizerische Monatshefte für Politik und Kultur. H Genossenschaft zur Herausgabe d. Schweiz. Monatshefte f. P. u. K. R Dr. Hans Oehler. V Verlag der „Schweizer Monatshefte f. P. u. K.", Zürich, Stockerstr. 64. E m. B 21. Rez.

Der Schwimmer. Ausgabe d. Sport-Sonntages. Führende Fachzeitung für Turnen, Spiel u. Sport. Alleiniges Amtsblatt d. Deutschen Schwimmverb. u. d. Deutschen Lebensrettungs-Ges. HV Edgar Herfurth & Co., Leipzig, Petersteinweg 19. R K. Markus. E w. Rez.

Der **Seelsorger.** H Österreichische Leo-Gesellschaft, Wien. R Karl Handloß, Kanonikus. V Verlagsanstalt Tyrolia, Wien VI, Mariahilfer Str. 49. E m. Rez.

Der Seldwyler Hinkende Bote. H Dr. Max Rich. Scherrer, Glasgow. V Glasgow u. St. Gallen.

Sexualreform. Beiblatt von „Geschlecht u. Gesellschaft". HR Baron von Reitzenstein. V Richard A. Giesecke, Dresden-A. 24, Hettnerstr. 4. E m. Rez.

Siebenbürgisch-Deutsches Tageblatt. R Hermann Plattner, Hermannstadt.

* **Simplicissimus.** R Dr. Hermann Sinsheimer, Peter Scher. V Simplicissimus-Verl., G. m. b. H. & Co., Komm.-Ges., München, Friedrichstr. 18. E w. (Satirisch.)

* **Sonnenland.** HV Verlag Tyrolia, Innsbruck, Maximilianstr. 43. R Maria Domanig, ebda. E 2 m. Rez.

Sozialdemokrat. R Wilh. Nießner. V Selbstverl., Prag II, Hevlíkovo nam. 32/II.

Sozialistische Monatshefte. HR Dr. Joseph Bloch, Berlin-Westend. V Verlag der Sozial. Monatsh., G. m. b. H., Berlin W, Potsdamer Str. 121 b. E alle 14 Tage. B 95. Rez. (Bringt polit. u. soziale Artikel, philosoph., literar. usw. Essays, Skizzen usw. Ausführliche Rundschau üb. alle Gebiete des mod. Lebens, der Wissenschaft u. der Kunst. Zuweilen Porträt- u. Karten-Beilagen.)

* **Sport u. Sonne.** H Sportrat Wilhelm Dörr, Frankfurt a. M., Mainzer Landstr. 230. V Dr. Fritz Frommel, Verlag, Ludwigsburg i. Württ. E m. P 1 M. Rez.

Sport-Sonntag. Führende Fachzeitung f. Turnen, Spiel u. Sport. HV Edgar Herfurth & Co., Leipzig, Petersteinweg 19. R K. Markus u. B. Giese. E 2 w. Rez.

Staatsanzeiger für Württemberg. HR Dr. Denzel. R Erwin Bareis, Dr. Eugen Stemmer. V Stuttgart. E 6 w. B 50. Rez. (Parlt.)

Staats- und Selbstverwaltung. Zeitschrift f. Staats- u. Kommunalverwaltungen u. -beamte, Fachblatt f. Gesetzes- u. praktische Verwaltungskunde, Bureau- u. Wirtschaftsführung. H Freie Vereinigung f. Rechts- u. Verwaltungskunde. Vors. d. Ausschusses: Präs. Dr. jur. G. Kauß. R Dr. Dersch. V Gersbach & Sohn, Berlin W 35, Flottwellstr. 3. E 2 m. Rez.

* Das **Stachelschwein.** H Hans Reimann, Frankfurt a. M., Mainzer Landstr. 151. V Verlag „Das Stachelschwein", ebda. E w. Rez.

Der **Stahlhelm.** Wochenschrift des Bundes d. Frontsoldaten. H Bund der Frontsoldaten, Magdeburg, Alter Markt 11. R Wilhelm Kleinau, ebda. V Stahlhelm-Verlag, ebda. E w. (National.)

Die **Stätte.** Beiträge z. künstlerischen Kultur. H Albrecht Erich Günther, Hamburg 11, Stubbenhuk 6. V Deutsche Bühne E. V., ebda, Holstenplatz 1. E m. Rez.

* Der **Stein der Weisen.** R Dr. Karl Mischke. V Heinrich Schröder, Berlin

NW 6, Luisenstr. 31a. E 2 m. P vj. 2 M. Rez.

Die Steuerpraxis. H Fr. Stichert. V Hermann's Erben, Hamburg 1, Speersort 11. E w. Rez.

Stimmen der Zeit. Kathol. Monatsschrift f. d. Geistesleben d. Gegenwart. HR Heinrich Sierp, München, Veterinärstr. 9. V Herder & Co., G. m. b. H., Freiburg i. B. B 71 als „Stimmen aus Maria-Laach". E m. Rez.

* **Störtebeker.** HV Paul Steegemann, Hannover, Hinüberstr. 4a. E zwanglos. Rez. (Republikanisch.)

* **Stralsunder Tageblatt.** Generalanzeiger f. Stralsund u. Vorpommern. H G. Grieger, Stralsund, Jungfernstieg 16a. R G. Pachna, Dr. W. Freytag, K. Schulz. V Stralsunder Tageblatt G. m. b. H., ebda, Mönchstr. 53. E t. Rez. (Deutschnational.)

* **Der Sturm.** Vierteljahrsschrift f. Kultur u. d. Künste. HR Herwarth Walden, Berlin W 9, Potsdamer Str. 134a. V Verlag Der Sturm, ebda. B 10. Rez.

* **Stuttgarter Neues Tageblatt.** HV Stuttgarter Zeitungs-Verlag, G. m. b. H., Stuttgart, Torstr. 27/29. Dir. Carl Essler. ChefR Karl Bradmann. R W. Günzler, K. K. Düssel, Ewald Doch, Walther Barth, Dr. Dröse, Rich. Tschorn, Dr. Gmelin, A. Körner, Aug. Sieburg, Ernst Hofmann, ebda, E t. B 43. Rez. (Deutsch-demokr.)

Der Styl. Blätter für Mode u. die angenehmen Dinge des Lebens. H Verb. d. deutsch. Modeindustrie E. V. R Ludwig Sternaux. V Erich Reiß, Berlin W 62, Wichmannstr. 10. E 6. B 22.

Süddeutsche Arbeiter-Zeitung. HV Presse-Verlag, G. m. b. H., Stuttgart, Geißstr. 4. E 6 w. Rez. (K. P. D.)

* **Süddeutsche Illustrierte Zeitung.** R Gust. Wichmann, Heilbronn a. N., Gartenstr. 64. V Otto Weber, Verlag, ebda. E w. B 05. Rez.

Süddeutsche Literaturschau. Organ für literar. Vereine u. deren Mitglieder. HRV Max Osterberg, Stuttgart, Kasernenstr. 13. E m. P j. 2 M. B 12. Rez.

Süddeutsche Monatshefte. Unter Mitwirkung von Josef Hofmiller, Karl Alexander v. Müller, Hans Pfitzner, hrsgg. von Prof. Paul Nikolaus Cossmann, München, Königinstr. 103. R Dr. Arthur Hübscher, ebda. V Süddeutsche Monatshefte G. m. b. H., ebda, Amalienstr. 6. P vj. 3 M. B 03. Rez. (Belletristik, Kunst, Literatur, Biographie, Theater, Wissensch., Sozialpol., Politik, national.)

* **Das Tabakskollegium.** (Für Lebenskünstler u. Freunde d. Behaglichkeit.) R Dr. Herbert Hempel, Willy Bischoff. V Widder-Verlag, G. m. b. H., Berlin SW 68, Zimmerstr. 7/8. E m. P 1 M. Rez.

Der Tag (mit Nachtausgabe). ChefR E. Schwarzer. R Dr. Schultze-Pfaelzer, G. Muellenbach, L. Gosch, F. Lucke. V August Scherl, G. m. b. H., Berlin SW 68, Zimmerstr. 36/41. E t. Rez. (Überparteilich-rechts.)

Das Tagebuch. HR Stefan Großmann, Berlin W 50, Kurfürstendamm 244, Leopold Schwarzschild, ebda W 8, Ludwigkirchstr. 10a. V Tagebuchverlag m. b. H., ebda SW 19, Beuthstr. 19. E w. B 20.

Tagesbote. HV Friedrich Irrgang, Brünn, Rašingasse 7. ChefR Albert Weiß. R Otto Bornemann, Albert Frucht, Alfons Jerzabek, Paul Klobuczar, Fritz Pokorny, Heinrich Poeschel, Rudolf Stahl, Leo Steinhäuser, Dr. Robert Strobel, Wolfgang Trübswasser, Dr. Franz Wendy, Prof. Zeckendorf, Prof. Josef Gagdeczka, Dr. Hans Flögl. E 13 w. Rez. (Deutschfreiheitlich-demokratisch.)

TAO. Blätter f. Verinnerlichung und Selbstgestaltung. H Werner Zimmermann, Solothurn, Schweiz. V Die neue Zeit (Friedrich-Karl Hellwig), Essen I, Postfach. E m. Rez. (Freiwirtschaft.)

Die Tat. Monatsschrift f. d. Zukunft dtsch. Kultur. HV Eugen Diederichs, Jena, Carl-Zeiß-Platz 5. E m. B ¼ 09. Rez. (Umfaßt alle Gebiete der Kultur im mod. Sinne.)

1000 Worte. V Ullstein, Berlin SW 68, Kochstr. 22—26.

* **Technik für Alle.** Monatshefte für Technik u. Industrie. V Dieck & Co., Stuttgart, Pfizerstr. 5. E m. B 10. Rez. (Populär.)

Teltower Kreisblatt. HV Rob. Rohde G. m. b. H., Berlin W 35, Lützowstr. 87. R Richard Jacobshagen, Arthur Sonnenberg. E t. Rez.

Theaterwissenschaftliche Berichte. Zeitschrift der akademischen Vereinigung für Theaterwissenschaft an der Universität Berlin. HR Dr. phil. Bruno Th. Satorí-Neumann, Berlin Charlottenburg 4, Kantstr. 33. V Alfred Schelzig, Berlin-Neukölln, Jonasstr. 3. E zwanglos. B 21. Rez.

Theologie und Glaube. Zeitschr. f. d. kathol. Klerus. HR die Professoren der Bischöfl. philos.-theolog. Fakultät in Paderborn. V Ferdinand Schöningh, Paderborn. E 6. B 08. Rez.

Theologische Blätter. Im Auftrage d. Eisenacher Kartells Akademisch-Theologischer Vereine hrsg. von Prof. D. Karl Ludwig Schmidt, Gießen, Goethestr. 33. V J. C. Hinrichs'sche Buchhandlung, Leipzig, Blumengasse 2. E 12. P vj. 1,25 M. Rez.

Theologische Literaturzeitung. H Prof. D. Emanuel Hirsch, Göttingen, Baurat-Gerber-Str. 19. R Prof. D. W. Heitmüller, Prof. D. Dr. G. Hölscher, Prof. D. A. Titius, Prof. D. Dr. G. Wobbermin. V J. C. Hinrichs'sche Buchhandlung, Leipzig, Blumengasse 2. E 26. B 76 v. Emil Schürer u. Adf. Harnack. Rez. (Rezensionsorgna streng wissenschaftl. Haltg. f. d. gesamte Theologie (auch d. Auslandes) mit Einschluß der allg. Religionsgeschichte u. der angrenzenden Gebiete.)

• **Der Theosophische Pfad,** Blätter für Lebensweisheit und Lebenskunst. H J. Th. Heller, Nürnberg. V Buchhandlung für Universale Bruderschaft u. Theosophie, ebda. E m. B 02 als „Univers. Bruderschaft". (Theosophie, Wissenschaft u. Kunst.)

Die Tribüne. Dichtung, Theater, Kunst, Musik. V Karl Eng, Zürich, Badener Str. 257. E 36. B 20.

Die **Truhe.** Blätter f. Ostdeutsche Geschichte u. Heimatkunde. H Dir. Dr. Karl Pleuzat, Marggrabowa V E. Morgenroth Nachf. G. m. b. H., Pillkallen.

• **Der Türmer.** Monatsschrift f. Gemüt u. Geist. H Prof. Dr. Friedr. Lienhard, Weimar, Karl-Alexander-Allee 4. R Dr. Konrad Dürre, ebda. V Greiner & Pfeiffer, Stuttgart, Christophstr. 40. E m. B 98. (Rundschau üb. die gesamte geistige u. soziale Kultur d. Gegenwart auf parteilos deutschem Boden, vornehme Belletristik, populäre Wissenschaften, Kunst, freimütige Kritik.)

• **Uhu,** das Ullstein-Magazin. H Peter Pfeffer. V Ullstein, Berlin SW 68, Kochstr. 22—26. R Walter Zadek.

• **Ullsteins Blatt der Hausfrau.** (Hausfrauen- u. Modenblatt.) V Ullstein, Berlin SW 68, Kochstr. 22—26. R Marie Gerbrandt.

Universale Bruderschaft, jetzt: Der Theosophische Pfad.

Universum, s. Reclams Universum.

• **Unser Schiff u. d. Welt.** H J. Fuhlberg-Horst, Stuttgart, Pfizerstr. 5. V Franckh'sche Verlagshandlung W. Keller & Co., ebda. E m. P vj. 0,90 M. Rez.

• **Unser Vaterland.** Eine Monatsschrift f. alle Deutschen. HR J. B. Laßleben, Kallmünz, Bay. V Michael Laßleben, ebda. E m. Rez. (National.)

• **Upland.** Blatt für Religion u. Heimat. HRV W. Schwaner, Schlachtensee b. Berlin, Krottnaurer Str. 7, Haus Waldeck. E 1. P 3 M. B 12.

• **Velhagen und Klasings Monatshefte.** H Paul Oskar Hoecker; Schriftleitung Berlin W 50, Tauentzienstr. 7b, Rud. Hofmann. V Velhagen u. Klasing, Bielefeld u. Leipzig. E m. P m. 2 M. B 86. Rez. (Kunst, Lit., Roman, Nov., Gedichte, unpolitisch.)

Vergangenheit und Gegenwart. Zeitschrift f. den Geschichtsunterricht u. staatsbürgerliche Erziehg. in allen Schulgattgn. H Prof. Dr. Fritz Friedrich, Leipzig-Gohlis, Marbachstr. 9. V B. G. Teubner, Leipzig, Poststr. 3/5. E 4. B 11. Rez.

Verkehrsrechtliche Rundschau. Volkstüml., jur. Zeitschr. f. Eisenbahn-, Speditions-, Binnen- u. Seeschiffahrts-, Transportversicherungs-, Haftpflicht-, Auto-, Luft-, Handels- u. Zollrecht. HR Hermann Roeder, Berlin-Schöneberg, Feurigstr. 61. V Gersbach & Sohn, G. m. b. H., Berlin W 35, Flottwellstr. 3. E m. P vj. 5 M. Rez.

Verkehrstechnik. V Ullstein, Berlin SW 68, Kochstr. 22—26. ChefR Prof. Dr.-Ing. Giese. E w.

• **Der Verlag.** R Dr. W. Köhler. V Francken & Lang G. m. b. H., Berlin W 30, Motzstr. 11. E m. P j. 22 M.: f. d. Verlagsgewerbe 15 M. Rez.

Vers und Prosa. Eine Monatsschrift. HR Franz Hessel, Berlin W 10, Friedrich-Wilhelm-Str. 15. V Rowohlt-Verlag, ebda W 35, Potsdamer Str. 123b. E 12. B 24. (Moderne Dichtung u. Literatur ohne Kritik.)

Verse und Gesänge. HR Rudolf Geist. V Verlag d. Schriften, Wien-Ober-St. Veit. E 4/12. B 24.

Vierteljahrsschrift für Geschichte und Landeskunde Vorarlbergs. H Vorarlberger Landesmuseum. R Dr. Adolf Helbok, Innsbruck, Universität. V Vorarlberger Buchdruckerei G. m. b. H., Bregenz, Postfach 32. E 4. B 17. Rez.

• **Vobachs Frauen-Zeitung.** R E. Hochstein u. A. Witte. V W. Vobach & Co., G. m. b. H., Leipzig, Georgiring 5. E 2 m. (Familien- u. Frauenblatt.)

Vogtländischer Anzeiger und Tageblatt. Leitung: C. Peter, Johs. Oberwinder. R Dr. Bruchmüller, Dietzsch, Dannhauer, Schulze. V Moritz Wieprecht G. m. b. H., Plauen i. V., Radestr. 7. E 6 w. Rez. (National.)

Volk und Heimat. Vereinigt mit der Zeitschrift „Der getreue Eckart". H Verein f. d. Deutschtum im Ausland E. V., Berlin W 62, Kurfürstenstr. 105. R Friedrich Flierl. V Philipp Reclam jun., Leipzig, Inselstr. 24/26. E m. B 20. Rez.

Volk und Scholle. Heimatblätter für beide Hessen, Nassau u. Frankfurt (Main). H ArchDir. Dr. Jul. Reinh. Dieterich. R Wilhelm Müller, Darmstadt, Schloß. V Historischer Verein für Hessen, ebda. E m. P 4 M. Rez.

Der **Volkserzieher.** Blatt f. deutsche Heimat u. Religion. HRV Wilhelm Schwaner, Schlachtensee-Berlin, Krottnauerstr. 7. E m. P vj. 1,50 M. Rez. (Heimat- u. Weltreligion.)

Volkshochschulblätter. H Volkshochschule Thüringen, Jena. V Friedrich Andreas Perthes A.-G., Gotha. E m. P vj. 0,90 M. (Organ f. d. ges. deutsche Volkshochschulbewegung.)

• **Volkskunst.** Monatsschrift für volkstümliche Bildungspflege. R Emil Ritter, Düsseldorf, Schließfach 211. V Volksvereinsverlag G. m. b. H., M.-Gladbach, Sandstr. 5—11. E m. B 12. Rez.

Volkszeitung (Freie Presse) Düsseldorf. H Sozialdemokratische Partei. V Westdeutsche Verlagsdruckerei A.-G., Düsseldorf, Klosterstr. 110. Redaktion: ebda, Wallstr. 10. E t. Rez. (Sozialdemokratisch.)

Volks-Zeitung u. Kleine Volks-Zeitung. HV Verlagsges. Steyrermühl, Wien 1, Fleischmarkt 5. ChefR Karl Klinenberger. E t. Rez. (Lit.-Rundschau.) (Deutsch-demokr.)

• **Von der Heide.** Monatsschr. f. Kultur u. Leben. HRV Viktor Orendi-Hommenau, Temesvar, Rumänien, Str. Gojda 10. E m. B 09. Rez.

• **Der Vorhof.** Ein Führer z. guten Buch. HV Karl Rauch, Dessau, Albrechtsplatz 3. E m. Rez.

Vorwärts. Berliner Volksblatt. HV „Vorwärts"-Verlag, G. m. b. H., Berlin SW 68, Lindenstr. 3. R F. Stampfer, F. Klühs, E. Reuter, H. Levère, C. Geyer, B. Schiff, R. Bernstein, A. Stein, A. Saternus, F. Eykorn, J. Steiner, F. Karstädt, W. Trojan, W. Mohus: Feuilleton: K. H. Doscher, J. Schikowski, L. Lessen. E 2 t. Rez. (Sozialdemokratisch.)

Vossische Zeitung. Mit Beilagen: Zeitbilder, Finanz- und Handelsblatt, Technische Umschau, Literarische Umschau, Recht und Leben, Turnen — Sport — Spiel, Musikblatt. ChefR Georg Bernhard. HV Ullstein, Berlin SW 68, Kochstr. 22—26. E 12 w. B 1704. Rez. (Staats- u. Kulturpol., Demokr.)

• **Die Wage.** Eine Wiener Wochenschrift. HV Verlag „Die Wage" G.m.b.H., Wien IX, Peregring. 1. B 98. Rez. (Polit., Volkswirtsch., Lit., Kunst, Wiss.; radikal fortschrittlich.)

• **Weggefährten zum guten Buch.** H Wolf Heyer u. Dr. Gerhard Reinhold. V Wolf Heyer, Uckermünde i. Pom. Postfach. R Schult van Bülow, Horst van Geerth, ebda. E 4. Rez.

Der **Wegweiser.** H Intendanz d. Bayrischen Landesbühne. R Dr. Ernst Leopold Stahl, München, Prinz-Ludwig-Str. 14 pt. V Selbstverlag der Bayrischen Landesbühne, ebda, Prinzregententheater. E ca. 10—12.

Die Weiße Fahne. Zeitblätter für innere Einkehr und Vergeistigung, Okkultismus und Mystik. Vereinigt mit „Die Burg" und „Die okkulte Welt". R Dr. phil. B. Schweitzer. V Johannes Baum Verlag, Pfullingen (Württemb.), Kaiserstr. E m. B 20. Rez.

Die Welt am Montag. R H. v. Gerlach, Albert Weidner, Dr. Hans W. Fischer, Wilhelm Vogel. Berlin SW 68, Ritterstr. 75. V Die Welt am Montag, G. m. b. H., ebda. E w. B 95. Rez. (Politik u. Kultur, Belletristik. Überparteilich, republikanisch).

• **Welt und Haus. Das deutsche Familienblatt.** R P. Pasig. HV Verlag von „Welt und Haus", G. m. b. H., Leipzig Weststr. 9. E w. B 02. Rez. (Volkstümlich modern.)

• Das **Weltall.** Bildgeschmückte Zeitschrift f. Astronomie u. verwandte Gebiete. HR Dr. F. S. Archenhold, Berlin-Treptow, Sternwarte. V Verl. der Treptow-Sternwarte, ebda. E m. Rez.

Die Weltbühne. Früher Die Schaubühne. HRV Siegfried Jacobsohn & Co., Berlin-Charlottenburg, Königsweg 33. E w. B 05. Rez. (Politik, Kunst, Wirtschaft.)

Der **Weltkampf.** Halbmonatsschrift f. d. Judenfrage aller Länder. H Alfred Rosenberg, München, Paul-Heyse-Str. 9. V Deutscher Volksverlag, Dr. E. Boeppfe, ebda. E 2 m. Rez.

• Die **Weltkultur.** Monatsschrift f. d. Bildungswesen aller Länder u. f. international interessierende Kulturfragen. H Ed. Philipp. R Prof. Dr. R. Strecker u. Ed. Philipp, Leer i. Ostfriesl. V Wilhelm Walther, Oldenburg i. O. E m. P vj. 1 M. Rez.

• **Die Welt-Literatur.** R Richard Elchinger, München, Klarstr. 1. HV Die Welt-Literatur G. m. b. H., München, Lessingstr. 1. E 2 m. B 15. (Die besten Romane und Novellen aller Zeiten u. Völker. Gegen die Schundliteratur.)

Das **Welttheater.** R Dr. E. L. Stahl, München, Prinz-Ludwig-Str. 14. V Allgemeine Verlags-Anstalt München AG., ebda., Leopoldstr. 3. E m. Rez.

Das **werdende Zeitalter.** Vierteljahrsrundschau d. Internationalen Arbeitskreises f. Erneuerung d. Erziehung. H Dr. Elisabeth Rotten, Berlin W 8, Behrenstr. 26a. V Friedrich Andreas Perthes A. G., Gotha. E 4. Rez. (Organ f. Erneuerung d. Erziehung.)

• Das **Werk.** Schweizerische Monatsschrift f. bildende u. angewandte Kunst. H Schweizerischer Architekten- u. Schweizerischer Werkbund. R Dr. J. Gantner, Zürich, Mühlebachstr. 54. V Gebr. Fretz A.-G., ebda. E m. Rez.

Werkland. Neue Folge v. Vivos voco. Begründet von H. Hesse u. R. Woltereck. V Verl. d. Werkgemeinschaft „Werkland", Leipzig, Roßstr. 14. E m. Rez.

Weserzeitung. Hauptschriftl. Dr. Gerhard Heile. FeuilletonR Dr. Karl Neurath. V Weserzeitung A. G., Bremen, Hutfilderstr. 12/14. E 13 w. (Literarische, wissenschaftl., Wander-, Frauenbeilage.) (National.)

* **Westdeutsche Blätter des Bühnenvolksbundes.** HV Verlag des Bühnenvolksbundes, Verlagsabt. Düsseldorf, Bahnstr. 76. R Theodor Hüpgens. E 10. Rez.

* **Westdeutsche Monatshefte f. d. Geistes- u. Wirtschaftsleben d. Länder am Rhein.** H Prof. Dr. Karl Koetschau. V Kurt Schroeder, Bonn, Belderberg 4. E m. P vj. 4 M.

Westdeutsche Wochenschrift. Politik, Volkswirtschaft, Kunst. HV Verlags-Ges. m. b. H., Köln, Stollwerckhaus. E w. B 19.

* **Westermanns Monatshefte.** Zeitschrift fürs deutsche Haus. R Dr. Friedrich Düsel, Berlin-Friedenau. V Georg Westermann, Braunschweig, Riddagshäuser Weg 66. E m. B 56. Rez. (Romane, Novellen, Aufsätze aus den verschiedensten Gebieten; illustr. Rundschauen über Theater, Musik, Kunst, Lit. u. Wissenschaft; Kunstblätter.)

* **Wieland.** H H. Leifhelm. V Wieland-Verlag G. m. b. H., München, Leopoldstr. 3. E m. B ½ 15. (Moderne Kunst u. Lit.)

Wiener literarische Revue. Zeitschrift für wissenschaftliche u. schöne Literatur, Theater und Kunst. R Heinrich Horetzky-Horka. HV Verlag „Wiener Literarische Revue", Wien IX, Berggasse 17. E m. Rez.

* **Wiener Mode.** Mit literar. Beiblatt u. verschiedenen Beilagen. H Karl Rob. V Rob-Verlag, Wien IX, Grundlstr. 5. E 2 m. B 88. Rez. (Mode, Belletr.)

Wiener Volks-Zeitung. HR Wien I, Schulerstr. 16. E w. B 76. Rez. (Politik, Volkswirtschaft, Kunst u. Literatur. Demokratisch.)

Wiener Zeitung. H Österreichische Bundesverwaltung. ChefR HofR. Dr. Franz Zweybrück. R Rudolf Holzer, Dr. Ernst Hirsch, Hans Gerdenitsch, Josef L. Bergstein, Dr. Edwin Rollett. Musikkritiker: Dr. Ferdinand Scherber. Kunstreferent: Dr. Hans Ankwicz-Kleehoven. V Verlag d. „Wiener Zeitung", Wien I, Bäckerstr. 13. E t. Rez. (Theater, Musik, bildende Kunst, Literatur.)

Wiesbadener Neueste Nachrichten. R B. E. Eisenberger (Politik u. Feuilleton), Hans Hüncke. V Wiesbadener Verlagsanstalt G. m. b. H., Wiesbaden, Nicolasstr. 11. E 6 w. B 84. Rez. (Belletrist. Beilage „Kochbrunnengeister" u. landwirtschaftl. Beilage; national, unabhängig.)

Wiesbadener Zeitung (Rheinischer Kurier). ChefR Bernh. Grothus. R B. E. Eisenberger, K. Dietzel. V Wiesbadener Verlagsanstalt G. m. b. H., Wiesbaden, Nicolasstr. 11. E 13 w. B 47. Rez. (Belletrist. Sonntagsbeilage „Die Horen" u. landwirtschaftl. Beilage; national.)

* Der **Winter.** R Carl J. Luther, München, Elisabethstr. 15. V Bergverlag Rudolf Rother, ebda, Hindenburgstr. 49. E 14. Rez.

* **Das Wissen.** H Vereinigung: Die Wissenschaft für Alle. Verantw. R Dr. Vollaeck, Berlin SW 68, Neuenburger Str. 13. V Herm. Hillger, Berlin W 9, Potsdamer Str. 124/5. E 2 m. B 07.

* Die **Woche.** HV August Scherl, G. m. b. H., Berlin SW 68, Zimmerstr. 36/41. ChefR Paul Dobert, R Dr. O. Krack. E w. B 99. Rez. (Illustr. Zeitgeschichte, Belletristik.)

Wöchentliches Verzeichnis der erschienenen u. vorbereiteten Neuigkeiten des deutschen Buchhandels. HV Börsenverein der deutschen Buchhändler zu Leipzig, Gerichtsweg 26. Bearb. v. d. bibliogr. Abtlg. d. Börsenvereins i. d. Deutschen Bücherei. E w. B 42.

Das **Wort.** Eine unabhängige Zeitschrift. HR Leo Schmidl, Wien. V Der Rote Geist-Verlag, Wien-Ober-St. Veit. E zwanglos. Rez. (Dichtung, Roman, Nov., Lyrik).

* **Wörter und Sachen.** Kulturhistorische Zeitschrift f. Sprach- u. Sachforschung. HR HofR. Dr. R. Meringer, Kroisbach b. Graz u. GehR. W. Meyer-Lübke, Bonn, Coburgstr. 4. V Carl Winter's Universitätsbuchhandlung, Heidelberg, Lutherstr. 59. E zwanglos. Rez.

Würzburger Generalanzeiger. H Geh. KommR. Otto Richter u. Karl Richter. R Theo Kaufmann, Alois Fenzl, Fritz Dittmann, Ludwig Bechtloff. V Würzburger Generalanzeiger, Würzburg, Franziskanerpl. E 6 w. Rez.

* **Zeiten und Völker.** Das Weltpanorama für Jedermann. V Dieck & Co., Stuttgart, Pfizerstr. 5. E m. B 07 als „Der Geschichtsfreund". Rez. (Geschichte, Kulturgesch., Länder- u. Völkerkunde.

* **Zeitschrift für ägyptische Sprache u. Altertumskunde.** H Prof. Dr. Georg Steindorff, Leipzig-Gohlis, Fritzschestr. 10. V J. C. Hinrichs'sche Buchhandlung, Leipzig, Blumengasse 2. E 1.

* **Zeitschrift für Ästhetik u. allgem. Kunstwissenschaft.** H u. R Prof. Dessoir, Berlin W, Speyerer Str. 9. V Ferd. Enke, Stuttgart, Hasenbergsteige 3. E 4. B 06. Rez.

* **Zeitschrift für bildende Kunst.** H Dr. Hermann Voß, Berlin C., Kaiser-Friedrich-Museum. V E. A. Seemann, Leipzig, Hospitalstr. 11a. E m. Rez.

* **Zeitschrift für Bücherfreunde.** Organ der Gesellschaft der Bibliophilen (e. V.), der Deutschen Buchgewerbekünstler (e. V.) u. der Wiener Bibliophilen-Gesellschaft. HR Prof. Dr. G. Witkowski, Leipzig-Gohlis, Ehrensteinstr. 20. V E. A. Seemann, Leipzig, Hospitalstr. 11a. B 97 von Fedor v. Zobeltitz. Rez.

* **Zeitschrift für Buchkunde.** H Prof. Dr. Schramm, Leipzig, Floßpl. 6. V Tondeur & Säuberlich, Leipzig, Georgiring 3 II. E 4. Rez.

Zeitschrift für Deutsche Philologie. H GehR. Prof. Dr. Hugo Gering, Kiel, Esmarchstr., GehR. Prof. Dr. Friedrich Kauffmann, ebda. V W. Kohlhammer, Stuttgart, Urbanstr. 14. E 4. Rez.

* **Zeitschrift d. Deutschen Palästina-Vereins.** H Geschäftsführender Ausschuß unter d. verantwortl. Red. v. Prof. D. Carl Steuernagel, Breslau 13, Körnerstr. 15. V J. C. Hinrichs'sche Buchhandlung, Leipzig, Blumengasse 2. E 1. Rez.

* **Zeitschrift des Deutschen Vereins f. Buchwesen u. Schrifttum.** H Museumsdirektor Prof. Dr. A. Schramm, Leipzig, Zeitzer Str. 14. Für Lit. Beiblatt B: Dr. H. H. Bockwitz. V Dtsch. Verein f. Buchwesen u. Schrifttum, ebda. E 4. Rez. B 17.

* **Zeitschrift f. kulturgeschichtliche und biologische Familienkunde,** s. Kultur u. Leben.

Zeitschrift f. d. ländl. Fortbildungsschulwesen in Preußen. H Prof. Dr. Dr. h. c. Heinrich Sohnrey. R Albert Sohnrey. V Deutsche Landbuchhandlung, G. m. b. H., Berlin SW 11, Dessauer Str. 7. E m. P vj. 2,10 M. Rez. (National.)

Zeitschrift für Musik. Gegr. 1834 von Robert Schumann. HV Steingräber-Verlag, Leipzig, Seeburgstr. 100. Hauptschriftl. Dr. Alfred Heuß, Gaschwitz b. Leipzig, Ludwig-Meisel-Str. 23. R Wilhelm Weismann. E m. Rez. (Bildbeilagen in zwangl. Folge: Musikbeilagen.)

Zeitschrift d. Thüringer Philologen-Verbandes. H Thüringer Philologen-Verband. R StudR. Kraft, Gotha. V Friedrich Andreas Perthes A.-G., ebda. E 12 m. Rez. (Organ d. Interessen der Akad. Lehrer an höh. Schulen Thür.)

Zeitschrift des Verbandes der Fachpresse Deutschlands. HR Synd. u. Doz. Dr. Pape, Berlin W 9, Schellingstr. 9. V Verb. d. Fachpresse Deutschl., ebda. E 2 m. B 98. Rez.

* **Zeitschrift des Vereins für Volkskunde.** H Dr. Fritz Boehm, Berlin-Pankow, Parkstr. 12d. V Behrend & Co., Berlin W 9, Linkstr. 23/24. E zwanglos. B 90 von Karl Weinhold. Rez.

Zeitschrift des Westpreuß. Geschichtsvereins. H Dr. F. Schwarz, BibliDir., Danzig, Stadtbibl. KV A. W. Kasemann, G. m. b. H., Danzig. E zwanglos.

* Der **Zeitungs-Verlag.** Fachblatt f. d. ges. Zeitungswesen. R Dr. E. Meunier. HV Verein Deutscher Zeitungsverleger. Berlin W 10, Mathäikirchstr. 3c. E w. B 00. Rez. (Politisch neutral. Pflege der Interessen der deutschen Presse.)

* **Zeitwende.** Monatsschrift. H Dr. Tim Klein, München, Karlstr. 40 III, Dr. Otto Gründler, ebda, Elisabethstr. 5 IV l. (R), Pfarrer Friedrich Langenfaß, ebda, Vererstr. 9 II. V C. H. Beck'sche Verlagsbuchhandlung, ebda, Wilhelmstr. 9. E m. Rez.

* **Das Zelt.** Eine ill. jüdische Monatsschrift f. Kunst, Literatur u. Wissenschaft. HV R. Löwit Verlag, Wien I, Fleischmarkt 1. R Eugen Hoeflich, Arch. Josef Hahn. E m. Rez.

Zentralblatt für Bibliothekswesen. H Prof. Dr. W. Schulte, Berlin NW 7, Unter d. Linden 38 (Preuß. Staatsbibl.) R Prof. Dr. Alois Bömmer, Münster, Prof. Dr. Georg Leyh, Tübingen. V Otto Harrassowitz, Leipzig, Querstr. 14. E m. Rez.

Die **Zivilversorgung.** Zeitschrift f. d. zivilberufl. Vorbildung, d. staatsbürgerl. Ausbildung u. d. Versorgungswesen d. Angehörigen d. Reichsheeres, d. Reichsmarine u. d. Schutzpolizei, enth.: Heeres- u. Marinefachschule-Reichswehr-Fürsorgeblatt-Stellennachweis. R RechnR. van Hoffs, Walter Ladendorff. V Kamerad-schaft, G. m. b. H., Berlin W 35, Flottwellstr. 3. E 2 m. Rez.

Zürcher Volkszeitung. V Zürich, Seidengasse 13.

* **Zur Guten Stunde.** H u. verantw. R KommersR. Rich. Bong, Berlin W 57, Potsdamer Str. 88. V Deutsch. Verlagshaus Bong & Co., ebda. E 28. B 87. Rez. (Belletr., Essays, Zeitgeschichte, Kunstblätter, Technik.)

Der **Zweemann.** E. Zeitschrift für Kunst u. Kultur. H Hans Schiebelhuth. V Paul Steegemann, Hannover, Hinüberstr. 4a.

Der **Zwiebelfisch.** HR Wolfgang v. Weber, München 17, Briefsach. V Hans v. Weber, ebda, Adalbertstr. 76. E 6. Rez.

Zeitungs-Korrespondenzen.

Organisation der Zeitungskorrespondenzen: Verein der deutschen Korrespondenzverleger. Geschäftsstelle:

Berlin SW 11, Großbeerenstr. 95. Fernsprecher: Amt Kurfürst Nr. 4286, Postscheckkonto: Berlin Nr. 77857. Syndikus: Rechtsanwalt Dr. jur. Bernhard Brands, Berlin. In allen das Korrespondenzgewerbe betreffenden Fragen erteilt die obige Geschäftsstelle des Vereins Auskunft.

Nachrichtendienst.

Badischer Landespressedienst. H Telegraphen-Union, Berlin. Zweigstelle Baden, Karlsruhe, Zähringer Str. 90.

Basler u. Oberrheinische Korrespondenz. H Philipp Teufel, Lörrach, Postfach 41.

Bayerischer Pressedienst, Deutsche Lokalspitzen. H Franz Xaver Ragl, München, Bauerstr. 18.

Berliner Pressedienst u. Die Frauenwelt. H Ernst Quadt, Berlin W 57, Potsdamer Str. 62.

„Centropa" (Auslandsnachrichtendienst). H H. Steindamm, Berlin SW 61, Lantwitzstr. 4.

Continent-Korrespondenz. H Th. Beyer, Berlin W 57, Bülowstr. 8.

Correspondenz Hoffmann. Süddeutsches Korrespondenz-Bureau G. m. b. H. München, Schillerstr. 5.

Deutsche Journalpost. H Schweder & Hertsch, Rudolstadt, Schwederhaus.

Deutscher Dienst (Dammert-Dienst). H Telegrafen-Union, Berlin SW 61, Blücherstr. 12.

Deutscher Pressedienst. H Ludwig Linson, Berlin W 30, Aschaffenburger Str. 13.

Deutscher Zeitungsdienst G. m. b. H. H Staatspolitischer Verlag G. m. b. H., Berlin SW 48, Friedrichstr. 226.

Grenzland-Korrespondenz. Berliner Redaktionsdienst. H Nachrichtenbureau des Vereins der Deutschen Zeitungsverleger G. m. b. H., Berlin SW 68, Zimmerstr. 28.

Heer und Politik. H Eduard Goetz, S. Gerstmanns Verlag, Berlin W 10, Lützowufer 5.

Die Information. H Eduard Goetz, S. Gerstmanns Verlag, Berlin W 10, Lützowufer 5.

Internationale Preß-Union. Berlin-Frankfurt a. M. H für Berlin: Georg Peters, Berlin-Charlottenburg, Knesebeckstr. 20/21.

Internationale Telegraphen-Agentur „Ita". H Prof. Arthur Jung, Köln, Appellhofplatz 2.

Kolonial-Warte. Lateinamerikadienst. H Agencia Duems, Deutscher Pressedienst für Mexiko, Mittel- und Südamerika G. m. b. H., Berlin W 35, Potsdamer Str. 99.

Korrespondenz Industriegebiet. H Dr. Alfred Küster, Herne i. Westf., Behrenstr. 8.

Märkische Korrespondenz. H Paul Groll und Bruno Huettchen, Berlin-Tempelhof, Reinhardtstr. 1.

Nachrichten-Bureau. H Conrad Lampe, Gelsenkirchen, Teutstr. 3.

Nachrichten-Korrespondenz. H A. L. Bünten, Essen, Gutenbergstr. 80.

National-Presse-Dienst, Radio-Presse-Korrespondenz. H Chefredakteur Ernst Fredrich, Berlin NW. 40, Flemingstr. 13 II.

Neue Preußische Korrespondenz. H Karl Hoeger, Berlin W 9, Eichhornstr. 6.

„Der Ost-Expreß", Deutscher Nachrichtendienst aus Rußland. H Dr. Hans Borst, Berlin SW 68, Besselstr. 21.

„Politisch-Parlamentarische Nachrichten", Sozialistische Korrespondenz. H Ernst Heilmann, Berlin SW 68, Lindenstr. 3.

„Pons", Pressezentrale für Thüringer Berichterstattung. H Walter Burggraf, Jena.

Preß-Expreß. H Carl Titus Rebemann, Berlin-Wilmersdorf, Gerdauener-Str. 6.

Pressekorrespondenz d. Deutschen Ausland-Instituts. Stuttgart.

Presse-Verlag Dr. R. Dammert. Vertretung als Berliner Bureau. Leitartikel und Informationsdienst. Nachrichtendienst. H Dr. Rudolf Dammert, Berlin W 8, Jägerstr. 11.

Recht und Justiz. H Dr. Rudolf Dammert, Berlin W 8, Jägerstr. 11.

Reichsgerichtsbriefe. H Karl Mißlack, Leipzig, Kochstr. 76.

Rhein-Main-Korrespondenz. H Hessisches Korrespondenz-Bureau Christian Schuchmann, Darmstadt, Waldstr. 13.

Rhein-Ruhr-Korrespondenz. H Alfred Dambitsch, Düsseldorf-Rath., Artusstr. 27.

Sächsisch-Böhmische Korrespondenz. H Dr. Otto Bandmann, Dresden-A., Bernhardstr. 2.

„Sächsischer Zeitungsdienst". H Otto Pischel, Dresden-A., Elisenstr. 67.

Sächsische Zentral-Korrespondenz. H Friedrich von Haesen, Dresden-A., Bayreuther Str. 29.

Süddeutsches Korrespondenz-Bureau G. m. b. H. (Korrespondenz Hoffmann). München, Schillerstr. 5.

Süddeutscher Zeitungsdienst. H Verlagsanstalt München G. m. b. H., München, Ludwigstr. 17a.

Südosteuropäische Korrespondenz, Deutsch-österreichische Nachrichten. H Deutschösterreichischer Verlag v. Jaworski & Co., Berlin-Charlottenburg 2, Kantstr. 162.

Tages-Fragen. H Dr. Rudolf Dammert, Berlin W 8, Jägerstr. 11.

Telegraphen-Union, Internationaler Nachrichtendienst G. m. b. H., Korrespondenz-Verlag. Berlin SW 61, Blücherstr. 12.

Thüringer Zeitungskorrespondenz. H Rudolf Müller, Pößneck i. Thür.

Die Urzeitung. H Dr. Heinrich Adams, Berlin-Lankwitz, Luisenstr 5.

Westdeutsche Nachrichten. H Redakteur A. Kaup, Bochum, Roonstr. 14.

Westdeutsches Nachrichtenbureau. H Bernhard Salker, Essen a. Ruhr, Irmgardstr. 40.

Wolffs telegraphisches Bureau. H Continental Telegraphen-Compagnie A.-G., Berlin SW 68, Charlottenstr. 15.

Württembergischer Landespressedienst. H Telegraphen-Union, Stuttgart, Kanzleistr 21.

Zeitungsnachrichtenbureau Lampe. H Konrad Lampe, Gelsenkirchen, Teutstr 3, Postfach 157.

Politik.

„Der aktuelle Leitartikel". H Dr. Fritz Auer, Berlin W 62, Kleiststr. 13.

Aus der Höchsten Instanz (Reichsgerichts-Korrespondenz für die deutsche Tages- und Fachpresse). Sächsische Korrespondenz G. m. b. H., Otto Schleußner, Leipzig, Querstr 13, Schließfach 233.

Auslandsbriefe. H Telegrafen-Union, Berlin SW 61, Blücherstr. 12.

Außen-Verlag G. m. b. H.: Auslandspolitik, Auslandsfeuilleton, Auslandshandel. H Max Bannasch, Berlin W 8, Taubenstr. 35.

B. S. Korrespondenz. H Martin, Sochaczewski, Berlin SW 61, Belle-Alliance-Platz 2.

Bayerische Landeskorrespondenz. H L. Krueger, München, Augustenstr. 26.

Der Berliner Dienst, Ausgaben A, B, C, D. H Dammert-Verlag G. m. b. H., Berlin SW 61, Blücherstr. 12.

Berlin. Korrespondenz-Bureau. H Fritz und Erich Arnold, Berlin W 50, Augsburger Str. 42.

Berliner Politische Nachrichten. H Dr. Johannes Blum, Berlin SW 11, Dessauer Str. 36.

Briefe von Draußen. H Telegraf.-Union, Berlin SW 61. Blücherstr. 12.

Continent-Korrespondenz. H Th. Beyer, Berlin W 57, Bülowstr. 8 I.

Demokratische Beiträge. H Dr. Richard Bahr, Berlin NW 40, Fürst-Bismarck-Str. 2.

Demokratischer Zeitungsdienst. H Friedrich Weinhausen, Berlin SW 11, Köthener Str. 35.

Deutsch-Evangelische Korrespondenz. H Georg Arndt, Berlin W 35, Karlsbad 5.

Deutsche Beiträge. H Eugen Siebert, Berlin SW 61, Blücherstr. 12.

Deutscher Pressedienst für Mexiko, Mittel- und Südamerika. H Agencia Duems, Berlin W 35, Potsdamer Str. 99.

Deutsche Presse-Zentrale. H Konsul Dr. Charles L. Hartmann, Berlin W 30, Luitpoldstr. 19.

Deutscher Schnelldienst für Politik und Wirtschaft. H Patria, Literarischer Verlag G. m. b. H. Berlin SW 61, Blücherstr. 12.

Evangelischer Pressedienst, Die Schulfrage, Das Bild, Die Quelle. H Direktor Pfarrer A. Hinderer, Berlin-Steglitz, Beymestr. 8.

Freie volkskirchliche Korrespondenz. H Pfarrer Dr. Mehlhose, Schönfeld b. Großenhain.

Gerichts- und Verwaltungs-Korrespondenz. Gastwirts-Korrespondenz. H Albert Radloff, Berlin-Steglitz, Ahornstr. 25.

„Isar", Parteilose Korrespondenz f. Politik, Volkswirtschaft und Kultur. H Dr. Georg E. Kunzer, München 32. Büro: Rheinberger Str. 5 I.

Juristische Korrespondenz. H Amtsrichter a. D. Dr. Werner Brandis, Berlin-Lichterfelde, Drakestr. 11.

Kolonial-Warte. H Agencia Duems, Berlin W 35, Potsdamer Str. 99.

Korrespondenz der Deutschnationalen Volkspartei. H Hauptgeschäftsstelle d. Deutschnat. Vp., Berlin SW 11, Bernburger Str. 24.

Kulturbeiträge. H Dammert-Verlag G. m. b. H., Berlin SW 61, Blücherstr. 12.

Das Lokalblatt, Der Deutsche im Ausland, Sozialpolitischer Zeitungsdienst. H Karl Liegert, Frankenberg i. Sa.

Nationalliberale Korrespondenz. H Reichsgeschäftsstelle d. deutschen Volkspartei, Berlin SW 48, Friedrichstr. 226.

Neuer Politischer Tagesdienst. H Johannes Heinze, Berlin SW 29, Belle-Alliance-Str. 23.

Niederdeutscher Zeitungsdienst. Nordische Presse-Korrespondenz. H Otto Weber (Jürgen Uhde), Lübeck, Friedrich-Wilhelm-Str. 30.

Der „Ost-Expreß", Deutscher Nachrichtendienst aus Rußland. H Dr. Hans Borst, Berlin SW 68, Besselstr. 21.

Politik und Geschichte (Korrespondenz DVG.), Informationen und Beiträge zu den großen Fragen der Gegenwart. H Bernh. Schwertfeger, Hans Moeller, i. Verl. Deutsche Verlagsgesellsch. f. Politik u. Geschichte, Berlin W 8, Unter den Linden 17/18.

Politisch-parlamentarische Korrespondenz Woth. H Erich Woth, Berlin-Steglitz, Thorwaldsenstr. 17.

„Reichsgerichtsbriefe". H Karl Mißlack, Leipzig, Kochstr. 76.

Das Rheinland (Zeitungs-Korrespondenz). H Dr. rer. pol. Albert Pass, Köln, Neußer Platz 6.

Statistische Korrespondenz. H Dr. Saenger, Präsident des Preuß. Statistischen Landesamts, Berlin SW 68, Lindenstr. 28.

Süddeutsche Conservative Correspondenz. H Adam Röder, Karlsruhe i. B., Hirschstr. 52.

Unabhängige National-Korrespondenz. H Patria, Literarischer Verlag G. m. b. H., Berlin SW 61, Blücherstr. 12.

„Wupo", Wirtschaftliche und politische Ost-Nachrichten. H Franz Lehnhoff, Berlin W 15, Kaiserallee 215.

Zeitstimmen. (Beiträge erster Schriftsteller für die Tagespresse.) H Dr. Rudolf Dammert, Berlin W 8, Jägerstr. 11.

Handel, Gewerbe und Volkswirtschaft.

Aero-Korrespondenz (Pressedienst für den internationalen Luftverkehr). H Dr. Rudolf Dammert, Berlin W 8, Jägerstr. 11.

„Archiv für Gewerbepolitik und Volkswirtschaft" (Informationsdienst der Fachpresse). H Syndikus und Dozent Dr. Richard Pape, Berlin W 9, Schellingstr. 9.

Der Aufbau. H Dammert-Verlag G. m. b. H., Berlin SW 61, Blücherstr. 12.

Berliner Redaktionsbureau, Der Handelsteil, Berliner Handels- und Wirtschafts-Korrespondenz. H Georg Horwitz, Berlin SW 61, Belle-Alliance-Platz 16.

Briefkasten-Korrespondenz, E. C. L. Gerhardt-Korrespondenz- und Informations-Bureau. H E. C. L. Gerhardt, Berlin SW 68, Oranienstr. 116.

Deutsche Steuer-Korrespondenz Heinrich Worms. H Rechtsanwalt Dr. Franz Hoeniger, Berlin W 50, Geisbergstr. 18.

Deutsche Volkswirtschaftl. Korrespondenz. H Telegrafen-Union, Berlin SW 61, Blücherstr. 12.

Deutscher Handelsdienst. H Telegrafen-Union, Berlin SW 61, Blücherstr. 12.

„Expreß-Korrespondenz". Berlin W 10, Cornelius-str. 3.

Handelskorrespondenz. H K. Burmeister, Berlin SW 47, Katzbachstr. 38.

Handelskorrespondenz. H B. Diener, Berlin W 57, Bülowstr. 45.

Handelskorrespondenz. H Karl Iden, Berlin-Charlottenburg, Berliner Str. 156.

Handelskorrespondenz. H M. Löwenstern, Berlin SO 26, Reichenberger Str. 36.

Handelskorrespondenz. H Dr. Georg Tischert, Berlin NW 7, Prinz-Louis-Ferdinand-Str. 1.

Handelskorrespondenz. H Adolf Wahnschaff, Berlin-Treptow, Am Treptower Park 50.

Korrespondenz Gelb. H Arends & Moßner, Berlin C 2, Neue Friedrichstr. 47.

Korrespondenz für Handel und Gewerbe. H O. E. von Wussow, Berlin-Steglitz, Poschinger Str. 16.

Korrespondenzblatt der wirtschaftlichen „Schädlingsbekämpfung". H Dr. Hans Lehmann, Neustadt a. d. Haardt.

Landwirtschaftliche Wochenschau. Patria, Literarischer Verlag G. m. b. H., Berlin SW 61, Blücherstr. 12.

Latein-amerikanisch. Wirtschaftsdienst. H Agencia Duems, Berlin W 35, Potsdamer Str. 99.

Nordbayerisch. Wirtschaftsdienst. H L. Seubert, Nürnberg, Wirthstr. 33.

Praktische Volkswirtschaft und Steuerfragen. H Dr. Rudolf Dammert, Berlin W 8, Jägerstr. 11.

Rheinisch - Westfälischer Wirtschaftsdienst. H A. Heinrichsbauer, Essen, Rüttenscheider Str. 15.

Sächsisch-thüringische Handelskorrespondenz. H Sächsisches Nachrichten-Bureau Paul Kießig, Leipzig-Ötzsch.

Transatlantik Radio Wirtschaftsdienst G. m. b. H., Rawi-Dienst, Der Auslandskorrespondent, Allgemeine Briefkasten-Korrespondenz. Flugsportliche Korrespondenz. H Kurt Borsdorff, Berlin W 15, Fasanenstr. 38.

Wirtschaft und Recht (Industrie-, Handels-, Gewerbe-, Arbeits- u. Steuerrecht). H Dr jur. Albert Schmitz, Danzig, Fahrenheitstr. 7.

Der Wirtschaftsfreund, Sportfeuilleton-Korrespondenz „Spiel und Sport", Der Hausarzt. H Georg Schneider, Leipzig-A., Beuchaer-Str. 6.

Lokales.

Berliner Gerichtsdienst. H S. Herzberg, Verlag: M Sochaczewski, Berlin SW 61, Belle-Alliance-Platz 2.

„Berliner Neuigkeiten." H F. Braam & P. Steinberg, Berlin SW 68, Markgrafenstr. 84.

Berliner Zeitungs-Post. H Ernst Pfeiffer, Berlin SW 47, Möckernstr. 80.

Die deutsche Gemeinde. H Bürgermeister Paul Schablow und Chefredakteur Ludwig Böhr, Berlin W 66, Wilhelmstr. 43.

Großberliner Nachrichten. H Bruno Huettchen, Berlin-Tempelhof, Reinhardtstr. 1.

Kommunale Korrespondenz Wolter. H W. Wolter, Berlin SW 68, Markgrafenstr. 74.

Das kommunale Leben. H Patria, Literarischer Verlag G. m. b. H., Berlin SW 61, Blücherstr. 12.

Märkische Korrespondenz. H Paul Groll u. Bruno Huettchen, Berlin-Tempelhof, Reinhardtstr. 1.

Das Rathaus. H Dr. Rudolf Dammert, Berlin W 8, Jägerstr. 11.

Westdeutsche Nachrichten. H Anton Kaup, Bochum, Roonstr. 14.

Sport.

Berliner Sport-Büro. H Fred Petermann, Berlin-Pankow, Gaillardstr. 29.

Internationale Sportkorrespondenz Koves. H Stadion-Verlag G. m. b. H., Berlin NW 6, Schiffbauerdamm 19.

Sportliche Rundschau. Deutsche Sportkorrespondenz. H G. Neumann u. M. Kalewent, Berlin SW 19, Beuthstr. 8.

Volkssport und Leibespflege. H Telegrafen-Union, Berlin SW 61, Blücherstr. 12.

Feuilleton.

Abu-Korrespondenz. H Paul Schroeter, Berlin N 4, Eichendorffstr. 5.

Ärztliche Rundschau. H Dr. Rudolf Dammert, Berlin W 8, Jägerstr. 11.

Der Aufbau (Feuilletonkorrespondenz für die katholische Presse). H Alfred Hausknecht, Bielefeld, Coblenzer Str. 12.

Aus dem Reich der Mode. H Dr. Rudolf Dammert, Berlin W 8, Jägerstr. 11.

Die Auslese. H Dr. Rudolf Dammert, Berlin W 8, Jägerstr. 11.

Belletristische Korrespondenz. H Alfred Bechthold, Braunschweig, Sidonienstr. 5.

Berliner Bilderbogen (Wöchentliches Feuilleton). H Leo Kreindler, Berlin W 15, Pfalzburger Str. 10.

Berliner Stimmungsbilder. H Geh. Hofrat Prof. Paul Lindenberg, Berlin-Lichterfelde, Ringstr. 73.

Chemotef Zentralnachrichtenbüro für Chemie, Technik und Naturwissenschaft. H Dr. Helmuth Wendlandt, Berlin-Friedenau, Rubensstr. 22.

Deutsche Presse-Korrespondenz. Welt und Leben. H Prof. Theo Oppermann, Rudolstadt i. Thür. Mit d. Beilagen: „Deutsche Zeitfragen", „Deutsche Erneuerung", „Das beste Feuilleton", „Allgemeine Rundschau", „Die Lokalspitze".

Feuilletonkorrespondenz Gustav Hochstetter. H Gustav Hochstetter, Hochstettershof, Post Pieskow (Mark).

Feuilleton-Korrespondenz „Licht und Schatten". H Dr. J. von Bülow, Berlin-Rahnsdorf, Residenzstr. 27.

Feuilleton-Korrespondenz Ohmann, Rätsel-Korrespondenz. H Karl Ohmann, Lübeck, Klosterstr. 5.

Feuilleton-Korrespondenz Gerhard Schäke. H Gerhard Schäke, Leipzig, Hardenbergstr. 60.

Feuilleton-Korrespondenz „Unterm Strich". Frauenkorrespondenz Feuchtwanger. M.-F.-Korrespondenz. Freude u. Humor. Roman-Vertrieb. H Martin Feuchtwanger, Halle a. d. S., Große Steinstraße 56.

Die Gelbe Reisekutsche. H Ackermannscher Pressevertrieb Reinhard Radünz, Berlin-Südende, Halsestr. 7.

Hochschulkorrespondenz. H Dr. Alexander Wiesenberg, Berlin-Friedenau, Kaiserallee 103.

Humor des Auslandes. H Heinrich Hans Warnken, Bad Oeynhausen, Schulplatz 1.

Internation. Literatur-Büro H Karl Meitner-Heckert, Halle a. d. S., Alte Promenade 14 I.

Katholisches literar. Büro. H Jos. Binc. Grunau (Chefred.), Neuß a. Rh.

Der Kleinsiedler, Haus, Hof und Garten. H Dr. Rudolf Dammert, Berlin W 8, Jägerstr. 11.

Korrespondenz Dr. Billig, Land- und hauswirtschaftliche Korrespondenz vorm. F. Treiber, Ziegelhausen, Romanvertrieb vorm. Greiner & Co. H Dr. Oscar Billig, Berlin W 30, Barbarossastr. 53.

Korrespondenz Frauenpresse. H Else Trott, Berlin-Steglitz, Lothar-Bucher-Str. 13.

Korrespondenz Kühl, Welt und Wissen, Der Bote, Der Erzähler, Tägliche Feuilleton-Korrespondenz. H Oskar Kühl, Berlin-Westend, Akazienallee 14.

Korrespondenz für Kunst und Wissenschaft. H Dr. Erich Römer, Berlin W 50, Neue Bayreuther Str. 2.

Korrespondenz für Wissenschaft und Technik im Film. H Hans Pander, Berlin W 15, Pfalzburger Str. 11.

Korrespondenz Die Wochen-Post. H Hans Roesstnk, Berlin S 14, Dresdner Str. 106.

Leipziger Rätselbogen. H G. Scheibner, Leipzig-Sellerhausen, Brandiser Str. 10.

Literarisches Büro. H Richard Taendler, Verlags-Buchhandlung, Berlin W 50, Kurfürstendamm 239.

Literarisches Institut. H Ernst Rhode, Berlin-Schöneberg, Kaiser-Friedrich-Str. 13.

Die lustige Wasserkante. Radio-Humor. H Georg Horstmann, Buch- und Zeitschriften-Verlag, Hamburg 36, Colonnaden 70.

Das Manuskript. Die kleine Post. H Carl Köhler & Co., Literarischer Verlag, Berlin-Zehlendorf, Machnower Str. 24.

Mosers Miscellen-Korrespondenz, Mosers Konzentrierte Neuigkeiten, Mosers Feuilleton-Korrespondenz, Mosers Juristisch-Wirtschaftliche Korrespondenz. H Felix Moser, Stendal, Bismarckstr. 44.

Naturwissenschaftliche Korrespondenz. H Dr. H. W. Frickhinger, München, Habsburgerplatz 2.

Neue Gesellschaftliche Korrespondenz. H Patria, Literarischer Verlag G. m. b. H., Berlin SW 61, Blücherstr. 12.

Neue Gesundheitskorrespondenz. H SanRat Dr. W. Hanauer, Frankfurt a. M., Im Trutz 27.

Neueste Frauenkorrespondenz. H Elisabeth Thielemann, Leipzig, Weststr. 68.

Nova-Korrespondenz. H Nova-Verlag, Maximilian Maulbecker, Berlin-Friedenau, Moselstr. 12.

Okkultistische Korrespondenz. H Gustav Wittler, Bielefeld Friedhofstr. 32.

Oschmanns Heimat-Korrespondenz. H W. Oschmann, Bochum i. W., Kanalstr. 18.

Pallas, Wissenschaftl. Nachrichtendienst. H Dr. Paul Neuburger, Berlin-Zehlendorf, Cecilienstr. 10.

Radio-Korrespondenz. H Dr. Rudolf Dammert, Berlin W 8, Jägerstr. 11.

Rätsel- und Humorecke. (Nebenausgabe: „Rebus-Korresp.") Neuzeitliche Kultur in Haus und Familie. H Brandenburgische Buchdruckerei und Verlagsanstalt G. m. b. H., Berlin-Schöneberg, Mühlenstr. 9.

Rätselkorrespondenz. Rätselbureau des Ostens Konrad Plagischties, Königsberg i. Pr., Sackheimer Hinterstr. 24.

Roman-Korrespondenz. H Hans Goldschmidt, Berlin W 35, Lützowstr. 28.

Romanverlag Herm. Schrader. H Hermann Schrader, Brockenem am Harz, Vor dem Steintore 374.

S.-T.-Korrespondenz. H Heinz Schultz-Tornau, Landsberg a. Warthe, Zechower Str. 25.

„Die Skizze"; Allg. Technische Korrespondenz; „Das Forum", Korrespondenz für die praktische Rechtspflege. H Friedr. Huth, Charlottenburg, Kaiser-Friedrich-Str. 53.

Das sozialistische Feuilleton (Das Arbeiter-Feuilleton). H Max Ech-Troll, Frankfurt a. M., Gwinnerstr. 7.

Täglicher Korrespondent. H Dr. jur. Justus Schoenthal, Berlin-Neutempelhof, Preußenring 45.

Technische Rundschau. H Dr. Rudolf Dammert, Berlin W 8, Jägerstr. 11.

Techno-Photographisches Archiv. H Hans Herzberg, Berlin-Friedenau, Handjerystr. 62.

Theater-Korrespondenz. H Dr. Rudolf Dammert, Berlin W 8, Jägerstr. 11.

Unterhaltungsbeilage. H Dr. Rudolf Dammert, Berlin W 8, Jägerstr. 11.

Welt und Leben. Deutsche Feuilleton-Korrespondenz. H Prof. Oppermann Rudolstadt i. Thür.

Die Welt der Frau. H Dr. Rudolf Dammert, Berlin W 8, Jägerstr. 11.

Westdeutsches Korrespondenz-Büro, Eilkorrespondenz, Sonntägliche Lokalspitze, Westfälische Heimataufsätze, Feuilletonkorrespondenz, Volkswirtschaftliche Aufsätze. H Prof. Lic. Dr. A. Sellmann, Witten-Ruhr, Röhrchenstr. 10.

Wissenschaftliche Korrespondenz, Meteorologische Korrespondenz und Chronik vom Tage. Tägliche Feuilleton-Korrespondenz. H Moritz Loeb, Berlin SW 11, Großbeerenstr. 95.

Zeitgemäße Betrachtungen und Leitgedichte für hohe Festtage. H Albert Jäger, Magdeburg, Gartenstr. 12.

Zeitungsroman-Korrespondenz. H August Sieber, Berlin-Spandau, Tiefwerder 29 B.

Stereo-Korrespondenzen.

Deutsche Reichskorrespondenz. H Zentralbureau für die deutsche Presse G. m. b. H., Berlin SW 48, Friedrichstr. 16.

Deutscher Provinz-Verlag G. m. b. H., Korrespondenz Arens, Korrespondenz Wiemann, Matern und Plattenkorrespondenzen. Berlin W 66, Wilhelmstr. 47.

„K. B." (Korrespondenz Berger). H Rheinische Stereotypie-Anstalt Hermann Berger, Mannheim, R 5.

Kartographisches Institut, Zeitungsklischeeanstalt. H Paul Fr. Burmeister, Berlin SW 47, Katzbachstr. 38.

Maternkorrespondenz K. & H. Greiser G. m. b. H. H R. Greiser, Rastatt, Kaiserstr. 40/42.

Normalzeitung für Rheinland und Westfalen. H Karl Busch, Wattenscheid, Hüllerstr. 5/9.

„Onkel Franz" (Jugendbeilage), Matern-Korrespondenz. H Franz Robert Hannesen, Berlin W 50, Motzstr. 34.

Thüringer Maternkorrespondenz. H Edmund Rost, Inh. Walter Frauendorff, Bad Sulza i. Thür., Ludwig Wiegandstr. 7.

Wipro. Maternkorrespondenz. H Wirtschaftsstelle der Provinzpresse G. m. b. H., Berlin SW 68, Markgrafenstraße 4.

Literarische Vereine und Stiftungen.

Die Angaben über die Vereine usw. beruhen auf offiziellen Mitteilungen. Die Allgemeinen Vereinigungen sind, möglichst nach Schlagwörtern geordnet, vorangestellt; dann kommen die örtlichen Vereinigungen nach der alphabetischen Folge der Städte, in sich wie oben angeordnet. Die Liste erhebt keinen Anspruch auf Vollständigkeit, sie wird im nächsten Bande wesentlich erweitert werden. — Es bedeutet Z: Zweck, S: Sitz, V: Vorstand, M: Mitgliederzahl; die eingeklammerte Zahl hinter dem Titel zeigt das Jahr der Begründung an. * und () haben die gleiche Bedeutung wie in dem Schriftstellerlexikon der zweiten Abteilung.

Allgemeine Vereinigungen.

Akademischer Schutzverein. (1903.) Z: Wahrung der Interessen akademisch gebildeter Schriftsteller. S: Leipzig. Geschäftsführung seit Okt. 23 übernommen vom Verband der Deutschen Hochschulen (Münster i. W., Johannisstr. 7), der mit seinen 6000 Mitgliedern korporativ Mitglied ist. Organ: Mitteilungen des Verbands der Deutschen Hochschulen (Verlag W. Knapp, Halle a. S.). Tätigkeit des Vereins: Rechtsberatung und Prozeßvertretung in verlagsrechtlichen Streitigkeiten; Verhandlungen mit den Verlegern.

Verein **Arbeiterpresse.** ($^{16}/_{1}$ 00.) S: Geschäftsstelle: Rob. Schmidt, Berlin, Engel-Ufer 31. Z: erstrebt die Regelung d. Anstellungsverhältnisse u. d. Unterstützung seiner Mitgl. gegen Invalidität u. Alter. Umfaßt die Redakteure der politischen u. gewerkschaftlichen Arbeiterpresse, Schriftsteller, Arbeitersekretäre, Gewerkschafts- u. Verlagsangestellte Deutschlands. Die Unterstützungsvereinigung trat am 1. April 1902 ins Leben. V: E. Barth, Berlin, Kreuzbergstr. 24; E. Prager; Frl. Philipp; R. Schmidt. — Unterstützungsvereinigung. ($^{1}/_{1}$ 02.) V: R. Schmidt, Berlin, Engel-Ufer 31; Frl. Philipp; P. Umbreit; O. Pfeifer. Jahresbeitrag: 5% vom Gehalt.

Augustinus-Verein zur Pflege der kathol. Presse. (1878.) Z: Förderung d. deutschen kathol. Presse u. ihrer Vertr.; Stellenvermittlg.; Literar. Bureau; Pensionskasse d. kath. Presse V.-V. a. G. S: Düsseldorf. V: L. Lensing, Verleger, Dortmund, 1. Vors.; W. Münstermann, Verleger, Gelsenkirchen, 2. Vors.; Dr. C. Hoeber, Chefred., Köln, 3. Vors.; Dr. Weilbächer, Generalsekr., Düsseldorf, Talstr. 55 (erteilt auf Anfrage Auskunft). M: 1000. Jahresbeitrag: 10 M. Vereinsblatt: „Augustinus-Blatt".

Bartelsbund. Z: Pflege deutscher Literatur, bes. Heimatkunst. S: Berlin. V: Schriftsteller Amtsrat Friedrich Lienhl, Berlin-Steglitz, Albrechtstr. 119. M: etwa 300. Jahresbeitr. nach freiem Ermessen. Veröffentlichungen im Bartelsbund-Verlag, Leipzig, Roßstr. 5. Mitteilungen: Der Bartelsbund. Versammlungen: Jährlich eine ord. Vollversammlung.

Bauernfeld-Prämienstiftung. Z: Förderung der Produktion durch Ehrengaben. S: Wien I, Freyung; Rechtsanwalt Lippschütz. V: Obmann: Sektionschef Stadler v. Wolfersgrün; Obmannstellvertreter: Univ.-Prof. Dr. Brecht, Burgtheater-Dir. Franz Herterich, Karl Hans Strobl, Prof. Max Gregori, Berlin; Schatzmeister: M. Lippschütz.

Gesellschaft der **Bibliophilen.** (1899.) Z: Gegenseitige Förderung der Interessen der Bücherfreunde. S: Eisenach; Zuschriften an das Sekretariat, Goldschmiedenstr. 24. V: Fedor von Zobeltitz, Berlin, 1. Vors.: Prof. Dr. G. Witkowski, Leipzig, 2. Vors.; Stud.-Dir. Dr. C. Hofer, Eisenach, Sekretär; Beisitzer: Verlagsbuchhändler und Antiquar Martin Breslauer, Berlin, Obbibl. Dr. Rudolf Payer von Thurn, Wien, Buchdruckereibesitzer C. E. Poeschel, Leipzig, Schriftsteller Ernst Schulte-Strathaus, Irschenhausen b. München, Bibl.-Dir. Dr. Hans Schulz, Leipzig. M: ist auf 1200 beschränkt. Jahresbeitrag für 1924: 20 M. Vereinsorgan: Zeitschr. für Bücherfreunde. Erste Veröffentlichung für 1924: Sammlung von Wertheriaden.

Wiener **Bibliophilen-Gesellschaft.** (1912.) Z: Ausg. v. Neudrucken, insbes. aus dem deutsch-österr. Schrifttum, Bibliographien usw. S: Wien; Zuschriften

an den Vorsitzenden Hans Feigl, IV, Johann-Strauß-Gasse 38. V: Hans Feigl, Schriftsteller, 1. Vors.; Hofrat Univ.-Prof. Dr. R. Wolkan, 2. Vors.: Dr. Fritz Brukner, Schriftf.; Dr. Hans Freiherr v. Jaden; Hofrat Dr. R. Payer v. Thurn; Hofrat Wilhelm Klasterisky; Prof. Dr. M. Maria Rabenlechner; Ministerialsekr. Dr. Kurt Thomasberger; Dr. Anton Wildgans; Fedor v. Zobeltitz. Jahresbeitrag: 100000 Kr. u. 25000 Kr. Einschreibegebühr (f. Inländer u. Reichsdeutsche). Letzte Publikation: Wiener Volkslieder aus fünf Jahrhunderten, herausg. v. R. Wolkan, bisher 4 Bände.

Gesellschaft f. Deutsche Bildung (Deutscher Germanisten-Verband) E. V. ($^{80}/_{6}$ 12.) Z: Sinn und Verständnis für deutsches Volkstum, insbes. Sprache, Schrifttum und Kunst, fördern; die wissenschaftliche Behandlg. dieser Gebiete entwickeln u. vertiefen, es zum vornehmsten Bestandteil der deutschen Bildung erheben, ihm in der Jugendbildg. den Platz gewinnen, der seiner Bedeutung entspricht. S: Frankfurt a. M., Zeil 124. Geschäftsstelle: Frankfurt a. M., Verlag v. M. Diesterweg, Kl. Hirschgraben 12/14. V: Vorsitzende: Geh. RegR. Prof. Dr. Fr. Panzer, Heidelberg; ObStudDir. Dr. K. Bojunga, Frankfurt a. M.; Geh. MinistR. Reg.R. Dr. W. Schellberg, Charlottenburg; Schriftf.: StudR. Prof. Dr. J. G. Sprengel, StudR. Dr. M. Preitz, Frankfurt a. M.; Schatzmeister: Verlagsbuchhändler Herbst, Frankfurt a. M.; BiblDir. Dr. Bergsoeffer, Frankfurt a. M.; Beisitzer d. geschäftsführ. Ausschusses: Geh. Rat Hochsch.Prof. Dr. Berger, Darmstadt; StudR. Dr. Hofstaetter, Dresden; Univ.-Prof. Dr. J. Petersen, Berlin, Univ.-Prof. Dr. F. Schultz, Frankfurt a. M. — Hochsch.-Prof. Dr. Budde, Hannover; Univ.-Prof. Dr. Castle, Wien; Univ.-Prof. Dr. M. Deutschbein, Marburg; ObRealschDir. Dr. Dietz, Bremen; ObStudR. Prof. Dr. Ebner, München; Geh. RegR. Prof. Dr. Elster, Marburg; Prof. M. Havenstein, Berlin; Univ.-Prof. Dr. Helm, Marburg; Reichsfinanzrat Dr. M. Hertz, München; Dr. Ricarda Huch, München; GehHofrat Univ.-Prof. Dr. Kluge, Freiburg i. B.; Prof. Dr. Lauffer, Mus.-Dir. Hamburg; ObLyzDir. Prof. Dr. Le Mang, Halberstadt; Univ.-Prof. Dr. Maync, Bern; ObStudDir. Dr. Th. Lanthau, Berlin; Gymn.-Prof. Dr. Müller, Stuttgart; Prof. Dr. Minde-Pouet, Leipzig; Univ.-Prof. Dr. W. Oehlke, Peking; Univ.-Prof. Dr. R. Petsch, Hamburg; Univ.-Prof. Dr. Planitz, Köln; MinistR. Dr. Richert, Berlin; Univ.-Prof. Dr. Rosenhagen, Hamburg; Univ.-Prof. Dr. Sauer, Prag; Dr. H. Spiero, Berlin; Univ.-Prof. Dr. Sütterlin, Freiburg i. B.; Geh. HofRat Hochsch.-Prof. Dr. Walzel, Bonn. M: rund 2000. Beitrag mindestens 2 M. Tagung: Frankfurt a. M. 1912, Marburg 1913, Frankfurt a. M. 1920, Berlin 1924. Satzung vom $^{27}/_{5}$ 20. Vierteljahrsschrift: Deutsche Bildung (Hrsg. Prof. Dr. Sprengel). Ortsgruppen: Barmen, Berlin, Bremen, Breslau, Danzig, Darmstadt, Dresden, Eisenach Frankfurt a. M., Gießen, Hamburg, Hannover, Heidelberg, Karlsruhe, Kassel, Köln, Liegnitz, Mannheim, Münster.

Gesellschaft zur Förderung deutscher Wissenschaft, Kunst und Literatur in Böhmen. (1891.) S: Prag XII, 974. V: Hofrat Prof. Dr. August Sauer, Vors.: Weihbischof Exz. Dr. Wenzel Frind, Vors.-Stellvertr.; Dr. Friedrich Adler, Schatzm.; Prof. Dr. Heinrich Swoboda, Obm. d. Abt. f. Wiss.; Maler Prof. Karl Krattner, Obm. d. Abt. f. bild. Kunst: Hofrat Prof. Dr. Alois Rzach, Obm. d. Abt. f. Literatur; Prof. Dr. Heinrich Rietsch, Obm. d. Abt. f. Tondichtung. M: 45 ord., 133 korresp. Einn.: ord. Staatssubv. 200000 Tschech. Kr., Landessubv. 13000 Tschech. Kr.; 6 Stiftungen (Friedr. Schmidtsche, Dr. Johann Kankasche, Portheimsche, 2 Würbesche, Prof. Dr. Seegensche). Veröffentlichungen: Forschungen zur Kunstgeschichte Böhmens; Bibliothek deutscher Schriftsteller aus Böhmen mit Gesamtausgabe der Werke Adalbert Stifters; Beiträge zur deutschböhmischen Volkskunde; Quellen und Forschungen aus dem Gebiete der Geschichte. Alljährlich 1 Jahresversammlung und 3 Vollversammlungen, in welchen auf Grund sachmännischer Gutachten Subventionen, Druckkostenbeiträge, Stipendien usw. bewilligt werden. Satzungen von 1891.

Pensions-Institut des Verbandes der deutschen Journalisten in Böhmen. (1893) Z: Gewährung von Ruhegehalten u. Invaliden-Pensionen an die Teilnehmer. S: Prag I, Annahof Liliengasse 211. V: Obmann: Dr. Ernst Rychnovsky; Schatzmeister: Josef Stern. M: 42 Teilnehmer (19 Pensionäre). Vermögen: ca. 312000 Kr.

Verband der deutschen Journalisten in Böhmen. (1887.) Z: Gewährt Unterstützungen an kranke und erwerbsunfähige journalistische Berufsgenossen und deren mittellose Hinterbliebene. S: Prag I, Annahof Liliengasse 211. V: Obmann: Hugo Loew; Obmann-Stellvertreter: Alfred Freund; Schatzmeister: Jos. Stern; Geschäftsleiter: Leo Schleißner. M: 128 gründende, 46 beitragende, 49 wirkliche. Vermögen:

19000 Kr. — 50000 Kr. wurden dem Pensions-Institut zugewiesen.

Comenius-Gesellschaft für Geisteskultur und Volksbildung. (1892.) Z: Pflege der Geisteswissenschaft und der Volkserziehung im Geiste des C. und des deutschen Idealismus. S: Berlin C 2, Spandauer Str. 22 bei der Verlagsbuchhandlung Alfred Unger. V: Vors.: Oberstud.-Dir. Dr. Artur Buchenau, Berlin-Charlottenburg, Schloßstr. 46; Stellvertr.: ObStudDir. Dr. Reimann, Berlin W 35, Blumeshof 15; Schatzmeister und geschäftsführendes Mitglied des Vorstandes: Verlagsbuchhändler Alfred Unger, Berlin C 2, Spandauer Str. 22. Bankkonto: Mitteldeutsche Creditbank, Depositenkasse K, Berlin C 2, Königstr. 25/26. M: etwa 1400. Publ.: „Geisteskultur", Monatshefte der C.-G. (10 Hefte von mindestens 3—4 Bogen), ferner „Vorträge und Aufsätze der C.-G." und „Comenius-Schriften zur Geistesgeschichte" (Verlag von Alfred Unger, Berlin C 2). Das Vereinsjahr beginnt am 1. Januar. Jahresbeitrag: 20 M., Förderer 50 M. Satzungen vom $^1/_1$ 02.

Neue Deutsche **Dante-Gesellschaft.** ($^{18}/_1$ 14.) Z: Pflege Dantes in Deutschland. S: Weimar. V: Präs. Dr. phil. et med. Hugo Daffner, Berlin-Friedenau, Rubens-Str. 23. Jahresbeitrag: 8 M. Veröffentlichungen: Deutsches Dante-Jahrbuch. M: 500. Versammlungen: Alljährlich in der zweiten Hälfte des September.

Dehmel-Gesellschaft. (1921.) Z: Erhaltung d. Dehmel-Hauses mit d. Dehmel-Archiv in Blankenese b. Hamburg. Veröffentlichungen aus dem Dehmel-Archiv f. d. Mitglieder d. Dehmel-Gesellschaft. Leitung: Dr. Gustav Kirstein, Leipzig; Dr. Alfred Mombert, Heidelberg; Prof. Dr. R. Petsch, Hamburg. Geschäftsstelle: Leipzig, Hospitalstr. 11a.

Verband **Deutscher Erzähler.** Z: Ideelle und materielle Hebung des Autorenstandes, Verbesserung des Urheberrechts auf gesetzlichem Wege u. a. S: Berlin. Geschäftsführ.: Dir. ObRegR. von Glasenapp, Berlin W 62, Kleiststr. 14. V: Georg Engel, Berlin W 62, Bayreuther Str. 19. Syndikus des Vorst.: Dr. Wenzel Goldbaum-Berlin. Dem Vorstand gehören an: Karl Rosner, Dr. Walter Bloem, Hans Brennert, Dr. Gerhart Hauptmann, Dr. Max Halbe, Dr. Kurt Martens, Dr. Rudolf Presber, Prof. Heinr. Sohnrey, Herm. Sudermann, Werner Scheff, Dr. Arthur Schnitzler, Hermann Stehr, Dr. Paul A. Kirstein, Walther Rithack-Stahn, Joseph Buchhorn, Doris Wittner, Fedor v. Zobeltitz. M: etwa 175.

Deutsche-Meister-Bund (E. V.). ($^{24}/_4$ 1919.) S: München, Residenzstr. 10 I. Z: Der Deutsche-Meister-Bund erstrebt die geistige u. seelische Einigung des deutschen Volkes. Darum will der Bund die besten Gedanken und Gefühle, die je aus dem Gesamtvolk hervorwuchsen, zum gemeinsamen Besitz jedes Einzelnen machen. V: Hofrat Fritz Gutleben, 1. Vors.; Verlagsbuchh. Ferd. Schreiber, 2. Vors.; Graf Franz v. Pocci; Dr. Goll, Werchow; Schriftsteller Werner Janßen; Geschäftsführer: Hermann Vogel, München, Residenzstr. 10 I. Mitgliedsbeitrag: 2,60 M. Mitglieder erhalten „Die Meister" kostenlos und sind berechtigt, nicht verpflichtet, „Die Bücher d. Deutschen Meister" zu einem wesentlich ermäßigten Mitgliedspreise zu beziehen.

Bund für **deutsche Schrift.** Z: Pflege der deutschen Schrift. S: Berlin-Steglitz, Bismarckstr. 13. V: Staatsmin. Dr. Lentze, Berlin-Halensee, Kurfürstendamm 74, Ehrenvors.; Bürgermeister Dr. Koster, Berlin-Zehlendorf, Vors.; Paul Gebhardt, Berlin-Steglitz, Bismarckstr. 13, Geschäftsführer. Jahresbeitrag: 3 M. Veröffentlichungen: Bundes-Nachrichten des Bundes für deutsche Schrift. Versammlungen: In zwangloser Folge.

Deutschvölkischer Schriftstellerverband (1909.) Z: Förderung gut deutschen Schrifttums. S: Weimar. V: Prof. Adolf Bartels. Verbandsblatt: Deutsches Schrifttum; Verl. Dr. H. S. Ziegler, Weimar.

Verein für das **Deutschtum im Ausland.** Deutscher Schulverein E. V. (1881) vereinigt mit Wiener „Deutschem Schulverein" 1921. Z: Verbreitung und Stärkg. des Deutschtums im Ausland auf allen Gebieten des Kultur- und des Wirtschaftslebens, besonders Errichtung und Unterstützung deutscher Schulen und Förderung aller Äußerungen deutschen Kulturlebens, Pflege der Beziehungen zwischen Auslanddeutschtum und Mutterland, Verbreitung d. Kenntnis über das Auslanddeutschtum, Pflege des Volksgemeinschaftsgedankens über staatliche Grenzen hinweg. S: Berlin W 62, Kurfürstenstr. 105. V: Staatssekr. a. D. v. Hintze, Exz. M: Über eine Million in Landesverbänden, Ortsgruppen, Frauengruppen, Schulgruppen und Reichswehrgruppen (Deutschland u. Österreich). Beitrag mindestens 3 M. jährl. Veröffentlichgn: Deutsche Arbeit (monatl.); Deutsche Welt (illustr., monatl.); „Jung Roland" (monatl.) für Schulgruppen; Jahrbuch; Volkskalender; Schulerkalender „Der Merker"; zahlreiche Einzelschriften. Vorstandssitzgn., Ausschußsitzgn., Jahrestagung.

Deutsche **Dichter-Gedächtnis-Stiftung.** (1901.) Z: Hervorragenden Dichtern durch Verbreitung ihrer Werke ein Denkmal im Herzen des deutschen Volkes zu setzen.

S: Hamburg. Briefe nur unter der Aufschrift D. D.-G.-Stg. in Hamburg-Großborstel erbeten. Verwaltungsrat: 25 Mitglieder. V: Vors.: Prof. Dr. Fritz-Charlottenburg; Geschäftsführer: Karl Peter, Hamburg-Großborstel. M: ca. 10000. Beiträge in jeder Höhe erbeten; die einmaligen werden zum Kapital geschlagen, die jährlichen mit den Zinsen ausgegeben. Jahresbeitrag mindestens 2 M. Finanzverhältn.: Ende 15: Kapital etwa 33000 M., feste jährl. Beiträge etwa 26000 M., Gesamt-Jahreshaush. etwa 254000 M. Jährliche Tätigkeit bis 1920/21: Verteilung von etwa 110000 Bänden an arme Volksbüchereien, Zusammenstellung von Bibliotheken f. Krankenhäuser u. Heilstätten, Versendung von Wanderbüchereien an Feuerschiffe, Leuchttürme, von Mannschaftsbüchereien f. Heer, Flotte u. Luftflotte, von Lazarettbüchereien usw., in die Grenzlande, sog. „Grenzdankspenden"; ferner Druck der „Hausbücherei", des „Eichenkranz" u. der „Volksbücher". Im Kriege hat sie an Lazarette, Truppenteile und deutsche Kriegsgefangene 732680 Bände unentgeltlich verteilt. Gesamtverteilung bis 1923 einschl.: rund 1500000 Bücher. Veranstaltungen: Dichter-Abende für unbemittelte Hörer u. Dichter. Ortsgruppen im ganzen Reich. Ferner in der besonderen Bekämpfung von Schund und Schmutz Veranstaltung von guten Buchausstellungen und Verbreitung guter, preiswerter Bücher außer durch eigenen Verlag auch durch neuzeitliches Antiquariat, aus dem auch besonders die Volksbüchereiversorgung vorgenommen werden kann.

Dürerbund. (1902.) Z: Förderung einer gesunden bodenwüchsigen Kultur (Ausdruckskultur). S: Dresden-Blasewitz. V: Wolfgang Schumann, stellv. Vors.; Georg D. W. Callwey, München, Finkenstr. 2, Geschäftsführer. M: 7000 Einzelmitgl. u. 400 Mitgliedervereine. Mindestbeitrag für Einzelmitglieder 1 M.; für Vereine nach Vereinbarung. — Dürerblatt — Flugschriften (bis Nov. 1924 195) — Literarischer Vierteljahrsbericht — Heb mich auf! — Kalender; Gesundbrunnen — Bücher usw. siehe die Werbeschrift (umsonst vom Geschäftsführer zu beziehen.)

Deutscher **Eichendorff-Bund.** (1924.) Z: Die Pflege u. Vereinigung der mit Eichendorffs Namen u. der Romantik überhaupt verknüpften Lit. V: Karl Freiherr von Eichendorff, Altenbeuern bei Rosenheim in Bayern. Schriftl. u. Auskunftstelle: Dr. Wilh. Kosch, o. ö. Prof. a. d. Univ. Nymwegen (Holland), Bergendalsche Weg 170 und Graz (Österreich), Waldhof an der Ries. Jahresbeitr.: 10 M. Publ.: „Eichendorff-Kalender" u. Monatsschrift „Der Wächter". Geschäftsführer: Verlagsbuchhändler Paul Gehln, Köln, Cäcilienstr. 38/40.

Evangelischer Preßverband f. Deutschland (E. V.). (1910.) Z: Vertretung und Verteidigung evangel. Weltanschauung und Betätigung der öffentl. Mission durch die Presse; Weckung und Vertiefung des Verantwortlichkeitsgefühls des evangel. Christen gegenüber der Presse und Organisation eines unabhängigen journalist. Tagesdienstes. S: Berlin-Steglitz, Beymestr 8. V: ObPräs a. D. D. Dr, v. Hegel, Merseburg; Geschäftsführ. Vors. u. Dir.: Pfr. A. Hinderer, Berlin-Steglitz, Beymestr. 8; stellvertr. Vors.: ObVerwGerR. Dr. Weymann, Berlin, Am Karlsbad 14. M: 29 Evangel. Preßverbände, 54 körperschaftl. angeschlossene Vereine, über 100 Einzelm tgl. Jahresbeitr.: für Einzelmitgl. 10 M., sonst nach Vereinbarung. Veröffentlichungen: „Evangel. Pressedienst" (Epd), Ausgabe A, B, C; „Schulfrage"; „Das evangel. Deutschland"; „Der Bildwart" (Ausgabe B); „Die Bereitschaft", „Eil-Correspondenzen", „Material-Correspond.", „Sonntagsbetrachtungen", „Festartikel-Serien"; Jahrbuch; zahlr. Verlagsschriften. Vereinsjahr: das Kalenderjahr. Letzte Gen.-Versammlung $^{12}/_{6}$ 16 in Halle a. S. Satzungen vom $^{11}/_{11}$ 12.

Verband der **Fachpresse Deutschlands** e. V. (1892.) Geschäftsstelle: Berlin W 9, Schellingstr. 9. Vors.: Verlagsbuchh. u. Handelsrichter H. Worms, Berlin W 50, Geisbergstr. 18. GenSekr. u. Synd.: Dr. Richard Pape, gerichtl. Sachv., Berlin W 9, Schellingstr. 9. Jahresbeitrag: 50 M. Publ.: „Zeitschrift d. Verbandes der Fachpresse Deutschlands". Veranstaltungen: Regelmäßige Sitzungen und Vorträge.

Fastenrath-Stiftung. (Köln, Magistrat.) Infolge der Geldentwertung können Zuwendungen an Schriftsteller aus dem von dem verstorbenen Hofrat Dr. Johannes Fastenrath seiner Zeit hinterlassenen Kapital nicht mehr gemacht werden.

Fichte-Gesellschaft, E. V. (1916.) Z: Nationalerziehung im Sinne Fichtes. S: Hamburg. Hauptgeschäftsstelle Hamburg, Holstenwall 4 II. Anschrift: Arbeitsamt der F.-G., Hamburg 36, Postfach 124. Ortsgruppen im Deutschen Reich. V: 1. Vors.: Kurt Woermann-Hamburg; 2. Vors.: Univ.-Prof. Dr. Felix Krueger-Leipzig; Schatzmstr.: F. Frahm, Verwaltungsrats-Mitglied des D. H. V.-Spandau; Vorsitz. des Arbeitsamtes: Dr. Wilh. Stapel-Altona. Jahresbeitrag: 5 M. (für Förderer mindestens 25 M.). Schrifttum: Deutsches Volkstum, Monatsschrift; Der Berater für Feiern,

Feste, Unterhaltungsabende, zweimonatlich; Pressedienst der F.-G., zwanglos; Mitteilungsblätter der F.-G.; Mitteilungsblätter der Fichte-Hochschule Hamburg; Arbeitspläne der Fichte-Hochschule Leipzig; Flugschriften der F.-G. M: 3500. Veranstaltungen: Fichte-Hochschulen, Lehrgänge, Arbeitsgemeinschaften, Vorträge, Deutsche Abende, Feierstunden, Volkstanzkurse usw.

Paul-**Fleming-Gesellschaft.** (°|, 09.) Z: Errichtung u. Erhaltung der Fleming-Stube im Geburtshause des Dichters zu Hartenstein u. Verbreitung seiner Dichtungen. V: Prof. Dr. Bernh. Rost, **Chemnitz**, Mittelstr. 4. M: 34. Jahresbeitrag: 1 M.

Gesellschaft für germanische Philologie. (1877.) V: Prof. Roethe, Prof. Hartmann; Schriftf.: Prof. Bolte u. Prof. Behrend; Schatzmeister: Prof. Lohre. Jahresbeitrag: 8 M. Publ.: Jahresbericht f. german. Philologie (Hrsg.: Dr. Feist u. Behrend). Veranstaltungen: Monatliche Sitzungen. Zentralstelle: Berlin, Unter den Linden 38 (Prof. Behrend).

Görres-Gesellschaft zur Pflege der Wissenschaft im kath. Deutschland. S: Bonn. Vorstandsmitgl.: GehR. Prof. Dr. Heinr. Finke, Freiburg i. Br., Dreikönigstr. 32; Prof. Dr. Günter, München, Rosenbuschstr. 1; Prälat Prof. Dr. Georg Schreiber, Münster i. W., Kanalstr. 14; GSanR. Prof. Dr. C. M. Hoymann, Godesberg, Luisenstr. 51; Dompropst Prälat Prof. Dr. Jos. Mausbach, Münster in W.; GJustizR. Dr. Porsch, Breslau, Ohlauufer 14. Jahresbeitrag 6 M. Veröffentlichungen: Hist. Jahrbuch; Phil. Jahrbuch; Concilium Tridentinum; Staatslexikon; Oriens Christianus; Collectanea Hierosolymitana; Quellen u. Forschungen aus dem Gebiete der Geschichte; Vatikanische Quellen; Veröffentlichungen der Sektion für Rechts- und Sozialwissenschaften; Studien zur Geschichte u. Kultur des Altertums; Jahresberichte. Generalversammlungen.

Deutsche **Goethebünde.** (1900.) Z: Die Abwehr aller gegen die freie Entwicklung des geistigen Lebens, insbes. von Wissenschaft, Kunst u. Literatur, gerichteten Angriffe (Polizeizensur), sowie die Förderung des Verständnisses für das Wesen der Kunst u. der Wissenschaft in den weitesten Kreisen des Volkes. S: Berlin, Bremen, Breslau, Konigsberg, Stuttgart. — Eine gemeinsame Einrichtg. d. Deutsch. Goethebünde ist die Volksschillerpreisstiftung in Bremen. Aus ihren Mitteln wird alle drei Jahre für ein in diesem Zeitraum durch Manuskript, Druck oder Aufführung bekannt gewordenes hervorragendes deutsch. Drama ein Preis v. 3000 M. erteilt. Auskunft erteilt d. Vorstand d. Stiftg. z. Z. Prof. Dr. Gerh. Hellmers, Bremen, Scharnhorststr. 185. Der Preis ist augenblicklich außer Tätigkeit. Die bislang mit dem Volksschillerpreis gekrönten Werke sind: Rose Bernd, Bergschmiede, Graf Charolais, Tantris der Narr, Belinde.

Goethe-Gesellschaft. (1885.) Z: Das Wesen und Werk Goethes unserm Volke immer näher zu bringen und die mit Goethe und seinen Mitstrebenden verknüpfte Literatur und Forschung zu pflegen. S: Weimar (geschäftsführ. Ausschuß der Goethe-Gesellsch., Goethe- und Schiller-Archiv). V: Präs.: UnivProf. Geh. RegRat Dr. Gustav Roethe, Charlottenburg; Schriftf.: Prof. Dr. Max Hecker, Weimar. M: 6500. Generalversf. alljährl. am Freitag und Sonnabend nach Pfingsten. Die Mitglieder erhalten das Jahrbuch und die Schriften gegen Zahlung eines Jahresbeitr. von z. Z. 8 M.

Grillparzer-Stiftung. Preisrichter: Prof. Dr. Walther Brecht (Akad. d. Wiss.); Franz Herterich (Burgtheater); Julius Bauer (Concordia); Prof. Dr. A. Bettelheim (Süddeutschland); unbesetzt (Norddeutschland). Vgl. Artikel „Der Grillparzer-Preis 1872—1923" von Prof. Dr. A. Bettelheim im Grillparzer-Jahrbuch 23.

Gesellschaft für **Heimkultur — Deutsche Kultur** e. V. (1909). Z: Verbreitung deutscher Heimkultur im weitesten Sinne. S: Wiesbaden-Adolfshöhe, Nassauer Str. 3. V: Dir. E. Abigt, Dr. Klaus Lenhard, Max Beetz. M: 1820. Jahresbeitr. 25 M. Illustr. Zeitschrift „Heimkultur — Deutsche Kultur". Satzgn. v. 1910.

Landesverein **hessischer Zeitungsredakteure,** E. V. (Landesverband Hessen des Reichsverbandes deutscher Presse). (1907.) S: Darmstadt, Mornewegplatz 3. V: Red. Max Streese, 1. Vors.; Chefred. Carl Rohaschek, 2. Vors.; Red. Dr. Eugen Buhlmann, Red. Karl Böhmann, Schriftf.; Red. Dr. Otto Pohl, Kassierer. Jahresbeitrag 36 M. Satzungen entsprechen dem Reichsverband. Verbandsorgan: „Deutsche Presse", Berlin.

Vereinigung der Freunde des **humanistischen Gymnasiums** in Berlin u. der Prov. Brandenburg. (1904.) Z: Verteidigung d. Eigenart des hum. Gymn. S: Berlin. V: ObStudDir. Dr. E. Kronmann, Berlin-Steglitz, Heesestr. 15, 1. Vors.; ObStudDir. Dr. Bollermann, Berlin-Wilmersdorf, 2. Vors.; Verlagsbuchh. Dr. Vollert, Berlin, Zimmerstr. 94, Kassenwart. Jahresbeitrag: 1 M. Veröffentlichungen: Die auf den regelmäßigen Jahresversammlungen gehaltenen Vorträge. Jährlich mindestens eine

große Versammlung, in der Regel im November.

Immermannbund. Z: Veranstaltung literarischer Art. S: Düsseldorf, Königsallee 54 u. Kreuzstr. 63. V: Geh. RegR. Kamlah, Vors.; Dr. Rob. Lennenberg, Schriftf.; Fritz Worm, Schatzmeister; Dr. Adolf Flender, StudR. Oscar Hoesch, Prof. Dr. Koetschau, Prof. Dr. Kumpmann. Jahresbeitrag: 40 M. Veröffentlichungen: Programmbücher mit literarischen und ästhetischen Beiträgen. Versammlungen: Jeden Montag und Dienstag im Laufe des Winters.

Deutscher **Journalisten- u. Schriftstellerverein für Mähren und Schlesien.** (1889.) Z: Wahrung und Förderung der Standesinteressen, Anschluß an die Münchener Pensionsanstalt. S: Brünn, Dr. Rasingasse 7. V: Obmann: Hauptschriftleiter Albert Weiß; 1. Obmannstellv. u. Säckelwart: ObRechnR. Hugo Kandler; 2. Obmannstellv.: Hauptschriftleiter Hermann Heller; Schriftf.: Musikschriftsteller Karl L. Heidenreich. M: 50 wirkl., 45 beitrag. Monatsbeitr. f. wirkl. Mitgl. 3 Kr., Eintrittsgebühr 750—2000 Kr. mit Pensionsanspruch. Vollversammlung April 1924. Neue Satzungen und Geschäftsordnung vom $^{13}/_{6}$ 21.

Journalisten- u. Schriftsteller-Verein. Urheberschutz, E. V., 1889 als „Berliner Journ.- u. Schriftsteller-Verein" begründet u. 1903 mit dem Verein Urheberschutz (gegründet März 1900) verschmolzen. Z: Pflege der Kollegialität und Wahrung der Standesehre, Förderung und Vertretung der gemeinsamen, insbesondere auch der urheberrechtlichen Interessen s. Mitglieder. Eine Rechtskommission gewährt den Mitgliedern rechtliche Hilfe, während ein aus angesehenen Schriftstellern und Gelehrten bestehendes Schiedsgericht auch Nichtmitgliedern zur Verfügung steht u. dazu berufen ist, literarische Streitigkeiten auf einfache u. billige Weise zu schlichten. Unterstützungskasse u. Sterbekasse nur für Mitglieder, angeschlossen an Reichsverb. d. deutschen Presse. S: Berlin: Geschäftsstelle W 30, Luitpoldstr. 32. V: Frhr. von Biedermann, Steglitz, Albrechtstr. 33; 2. Vors.: Leo Joseph, W 30, Luitpoldstr. 32; Schriftf.: Otto Erich v. Wussow, Steglitz, Boschingerstr. 16; Schatzmeister: Emma Arends, W 30, Heilbronner Str. 3; Vors. d. Rechtskommission und Syndikus: Rechtsanwalt Dr. Boyaldt, Lichterfelde, Karlstr. 88. M: 210. Die Mitgl. erhalten unentgeltlich das Nachrichtenblatt. Jahresbeitrag: 12 M. Aufnahme durch $^{3}/_{4}$-Mehrheit. Geschäftl. Sitzung jeden 2. Donnerstag im Monat, Kurfürstenstraße 11 im Berliner Schriftsteller-Klub.

Vereinigung der Islandfreunde. (1913.) Z: Vermittlg. v. persönl. Beziehgn. zw. denen, die Interesse an Islands Volk u. Natur haben: Erteilen v. Ratschlägen f. Reisen u. Forschgn. in und über Island. Geschäftsstelle: Prof. Dr. W. Heydenreich, Eisenach, Karolinenstr. 24. V: Prof. Dr. Paul Herrmann, Torgau; Schatzmstr.: Verlagsbuchh. Eug. Diederichs, Jena; Schriftf.: Heinr. Erkes, Köln, Roonstr. 65. M: 330. Jahresbeitr.: 6 M.; dafür: „Mitteilungen d. Islandfreunde", jährl. 4 Hefte à 1—2 Bog. (Hrsg.: Prof. Dr. Wilh. Heydenreich, Eisenach). Geschäftsjahr vom $^{1}/_{7}$ bis $^{30}/_{6}$. Jährl. 1 Versammlg. in der Woche nach Ostern an eigens bestimmtem Orte.

Kantgesellschaft. (1904.) Z: Erhaltung u. Förderung der „Kantstudien", Verbreitung d. Kantischen Philosophie, überh. Förderung d. philos. Arbeit nach allen Richtgn., Veranstaltg. v. Preisausschreiben, Herausgabe philosophischer Werke, Abhaltung philos. Vorträge, Unterstützg. philosoph. Bestrebungen usw. Etwa 50 Ortsgruppen. S: Halle. Geschäftsführer: GRegR. Prof. Dr. Hans Vaihinger u. Prof. Dr. Arthur Liebert. Sämtliche Zuschriften sind zu richten an den stellvertr. Geschäftsführer Prof. Dr. Arth. Liebert, Berlin W 15, Fasanenstr. 48. V: Kurator der Univ. Halle. M: ca. 5000. Jahresbeitrag: 10 M. Vereinsblatt: „Kantstudien". Vereinsjahr das Kalenderjahr. Letzte Generalversammlung 20.—21. April 1924. Satzungen revidiert 1907.

Verband katholischer Schriftsteller u. Schriftstellerinnen Österreichs. (1896.) Z: Förderung katholischen Schrifttums. S: Wien IV, Paulanerg. 6. (Dr. Richard v. Kralik). Geschäftsführender Vorstand: P. Adolf Innerkofler. Beitrag: 10000 Kr. Jahresbericht über die wichtigsten Erscheinungen der schönen Literatur. Hin und wieder eine Pressetagung.

Justinus-Kerner-Verein Weinsberg. E. V. ($^{22}/_{5}$ 05.) Z: Der Pflege dankbarer Erinnerung an J. Kerner im Kernerhause in Weinsberg einen bleibenden Mittelpunkt zu schaffen S: Weinsberg. V: Ehrenvors.: Prof. Dr. R. Meißner in Lichtenstein b. Weinsberg; Vors.: Bez.-Notar Gramer, Weinsberg. Jahresbeitrag 2 M. Publikationen: Jahresbericht alle 2 Jahre; Führer durch das Kernerhaus u. Führer von Weinsberg u. Umgebung. Veranstaltungen: Hauptversammlung jährlich.

Kleist-Gesellschaft. (1920.) S: Frankfurt a. O. V: Prof. Dr. Minde-Pouet (München); Vors. d. geschäftsf. Ausschuß. St.Schr. Kretschmann, Frankfurt a. O., Rathaus. Publ. Jahrbuch 1920—21, 1922.

Vereinigung künstlerischer Bühnenvorstände, E. V. (1911). Z: Förderung der künstlerischen und sozialen Interessen der Regisseure und anderen Bühnenvorstände. S: Berlin. (Geschäftsstelle: Verlag F. A. Günther & Sohn, Berlin SW 11, Schöneberger Str. 9/10.) V: 1. Vors.: Leopold Jessner, Intendant des Staats-Theaters, Berlin; 2. Vors.: Dir. Jacques Goldberg, Berlin; Schriftführer und Schriftleiter der von der Vereinigung herausgegebenen Blätter für Bühnenkunst „Die Szene": Dr. Hans Knudsen, Berlin-Steglitz; Schatzmeister: Kapellmeister Kurt Soldan, Berlin-Wilmersdorf; Archivar: Dr. B. Th. Satori-Neumann, Berlin-Charlottenburg; Beisitzer: Dr. Cahn-Speyer, Berlin, Berthold Held, Berlin, Dr. Eugen Kilian, München, Gen.-Intendant Ernst Legal, Darmstadt, Dr. O. Liebscher, Köln, Dr. Georg Vauly, Berlin-Charlottenburg, Intendant Richard Weichert, Frankfurt a. M.; Ehrenvorsitz.: Prof. Max Reinhardt. Mitgliedsbeitrag: jährl 12 M. M: 1924 etwa 400. Veröffentlichungen: „Die Szene", monatl. ein Heft. 1924: Sonder-Veröffentlichung: Jaques Offenbach.

Deutscher Verein für **Kunstwissenschaft.** (1908.) Z: Forderung kunstgesch. Wissens durch Publik. der Denkmäler deutscher Kunst u. Hebung künstlerischen Lebens in Deutschland. S: Berlin. Adr.: C 2, Schloßmuseum. V: Vors.: Wirkl. Geh. Rat Dr. v. Bode; Schriftf.: Geh.RegR. Dr. v. Falke; Schatzm.: Geh. KomR. Dr. Ed. Simon. M: fast 2000.

Freie Lehrervereinigung für Kunstpflege. (1906.) Z: Kunstpflege in Schule u. Haus, Verbreitung guter zeitgenöss. Kunst, Bekämpfung der Schundliteratur. Auch Nichtlehrer finden Aufnahme. S: Berlin. Geschäftsstelle: N, Schulstr. 100. V: Rektor Al. Troll, Vors.; Hans Würtz, stellv. Vors.; Gerh. Krügel, Schatzmeister; Karl Meyer, Schriftführer; F. Exin, Bücherwart; Wilhelm F. Burr, Beisitzer. Ehrenmitglied: † Prof. Dr. Hans Thoma. Jahresbeitrag: 3 M. Veröffentlichungen: Kunstgaben; Erzählungsbücher; Gedichtsammlungen; Meister des Märchens; Deutsche Dorfgeschichten. Vereinsjahr $^1/_1$ bis $^{31}/_{12}$.

Leo-Gesellschaft. Österr. Verein zur Pflege von Wissenschaft und Kunst auf christlicher Grundlage (1892). S: Wien I, Rotenturmstr. 2. V: Präs.: Erzbischof Kardinal Dr. Fr. G. Piffl; Vizepräs.: Erz. Dr. Hussarek-Heinlein, Dr. Rich. Kralik; Gen.-Sekr.: UR. Dr. Th. Innitzer. M: 2250. Jahresbeitrag: 40000 K. Publ.: Jahrbuch; Theol. Studien. Veranstaltungen: Wissensch. Vorträge.

Allg. Verein für Deutsche Literatur E. V. (1873). Z: Pflege guter, popul.-wiss. Lit. S: Neu-Finkenkrug b. Berlin, Osthavelland, Kaiser Wilhelm-Str. 51. Protektoren: Großh. von Sachs.-Weim. u. Herzog zu Anhalt. V: Geschäftsführer: Konsul a. D. Alfred Paetel. Jahresbeitr. 18 M. Die Veröffentlichungen erscheinen im Verlage von Hermann Paetel Verlag G. m. b. H.

Literatur-Archivgesellschaft. (1891.) Z: Sammlung und Verwertung literarischer Nachlässe von Gelehrten und Künstlern hauptsächlich der Mark Brandenburg. S: Berlin, Unter den Linden 38, Geschäftsstelle in der Preuß. Akad. d. Wiss. V: Univ.-Prof. Dr. Julius Petersen, 1. Vors.: Prof. Dr. Fritz Behrend, 2. Vors. Jahresbeitrag: 8 M. Publ.: Jahresberichte über neuere deutsche Literaturgeschichte und Veröffentlichungen aus dem Literatur-Archiv. Eine Generalversammlung.

Literar. Gesellschaft **Masovia.** (1894.) Z: Die Gesellschaft hat den Zweck, das Interesse für die Vergangenheit Masurens zu wecken u. zu Forschgn. auf diesem Gebiete anzuregen. S: Lötzen i. Ostpreuß., p. Adr. d. Vors. Geh. StudR. Prof. Dr. K. Ed. Schmidt. V: Vors.: Prof. Dr. K. Ed. Schmidt; stellv. Vors.: Oberlehrer Dziubiella; Sekr.: Pfr. Schauke; Schatzm.: Lehrer Reichwaldt. M: 395. Jahresbeitrag: 3 M. Vereinsbl.: „Mitteilungen d. Literarischen Gesellsch. Masovia", alljährlich 1 Heft. Einnahmen: 135 790570,69 M., Ausgaben 111 512,— M. Publ.: Lucanus, Preußens uralter und heutiger Zustand 1748.

Maximilian-Gesellschaft. (1911.) V: Vors.: Prof. Dr. Hans Loubier, Berlin-Friedenau, Wielandstr. 28. Schriftf.: Dr. Fritz Homeyer, W 10, Genthiner Str. 38. Jahresbeitrag: 100 M. Publikationen: s. Jahrbuch der M. G. für 1924. Veranstaltungen: Buchkunst-Ausstellungen.

Reichsbund **deutscher Mundartdichter Österreichs.** ($^{28}/_4$ 13.) S: Wien XV, Mariahilfer Str. 168. V: Dr. Joh. Willibald Nagl; Dr. Hans Mittendorfer, Vors.-Stellvertr.; Ph. Schuh-Waldbach u. Josef Reichl, Schriftf.; Karl Vichorn u. Art. Burghart, Säckelw.; L. W. Rochowanski, Bücherw. Mitgliedsbeitr. f. d. 1. Halbjahr: o. M. 2 K., unterstütz. Einzelpers. 1 K., unterstütz. Körperschaften 3 K.

Verband deutscher **Musikkritiker,** E. V. (1913.) Z: Vereinigung aller Musikkritiker d. deutschen Sprachgebiets, die durch Bildungsgang und künstlerisch gediegene wie moralisch einwandfreie Ausübung ihres Berufs als vollwertige Ver-

treter d. deutschen Kritikerstandes angesehen werden können. S: Leipzig. V: 1. Vors.: Prof. Dr. Herm. Springer, Berlin-Schöneberg, Innsbrucker Str. 21; 2. Vors.: A. Stehle, Köln; 1. Schriftf.: Walter Schrenk, Berlin NW, Klopstockstr. 53; 2. Schriftf.: Dr. W. Wolffheim, Berlin; Kassenwart: A. Eisenmann, Stuttgart. M: 120. Der Verband gibt „Mitteilungen" heraus.

Nedderdüütsh Sellshopp E. V. (1906.) Z: Pflege niederdeutscher Sprache und Art, Dichtung und Kunst. S: Hamburg 20, Rissenstr. 6. V: Hermann Quistorf, ebda, 1. Vors.; Otto Franz Grund, 1. Schriftf.; Hellmuth Garbe, 1. Kass. Jahresbeitrag: 4,80 M. Veröffentlichungen: Plattd. liter. Jahrbücher; „Up sassisch Eer", Anthologie der neueren plattd. Lyrik, Eugen Diederichs, Jena; Volksliedsammlungen. Versammlungen: Gr. plattdeutsche Vortragsabende und wissenschaftliche Vorträge.

Verein für niederdeutsche Sprachforschung. (1874.) Z: Wissenschaftl. Forschungen auf dem Gebiete der niederdeutschen Philologie. S: Hamburg. V: Prof. Dr. C. Borchling, Hamburg 89, Rondeel 43 I; GRegR. Prof. Dr. Edward Schröder, Göttingen; GRegR. Prof. Dr. G. Roethe, Charlottenburg; ObStudDir. Prof. Dr. E. Mackel, Hildesheim; Prof. Dr. W. Ziesemer, Königsberg; Paul Wriede, Hamburg; Frl. Prof. Dr. Ag. Lasch, Hamburg; Herm. ter Hell, Hamburg, Gänsemarkt 70, Schatzmeister. M: 451 (davon 105 Institute und Vereine). Jahresbeitrag: 5 M., wofür die Mitglieder das Niederdeutsche Jahrbuch und das Korrespondenzblatt des Vereins empfangen (Verleger H. Soltau in Norden). Vereinstag: 3. bis 5. Pfingsttag jeden Jahres.

Nietzsche-Gesellschaft. Z: Veröffentlichung und Verbreitung der Philosophie Friedrich Nietzsches. S: München, Schackstr. 4. V: Ernst Bertram, Hugo von Hoffmannsthal, Thomas Mann, Richard Oehler, Heinrich Wölfflin, Friedrich Würzbach. Eintrittsgebühr: 3 M. Jahresbeitrag 4 M. Veröffentlichungen: Dahms, Offenbarung d. Musik; Peter Gasts Briefe an Nietzsche I/II; Reindl, Sonette; Nietzsche, Philosophie im tragischen Zeitalter der Griechen; Nietzsche, Dionysos-Dithyramben; Bertram, Gedichtwerke.

Literarische Gesellschaft **Der Osten** (früh. Verein Breslauer Dichterschule.) V: Dr. Georg Klimpel, Breslau, Fichtestr. 12; Geschäftsf.: Alfred Feige, ebda, Neue Matthiasstr. 4. Organ: „Der Osten".

Berthold-Otto-Verein, E. V. (1912.) Z: Durchführung e. gefunden, nicht einseitigen Schul- u. Lebensreform; Verbreitung der Schriften B. Ottos. Erziehungsberatung (für Eltern, Erzieher und Lehrer) jeden Mittwoch von 4—5 Uhr in der Geschäftsstelle Berlin-Wilmersdorf, Prinzregentenstr. 76, Gartenhaus IV I. Fernspr.: Sichelschmidt, Uhland 6839. V: Paula Jolowicz, ebda; Paul Baumann, München, Isabellastr. 26; Jacob Pfalzgraf, Rektor, Pirmasens, Wildstr. 13. Jahresbeitrag: von 5 M. aufwärts. Vereinsblatt: Deutscher Volksgeist, hrsg. v. B. Otto, Lichterfelde. Pädagogische Flugschriften wertvollen Inhalts werden zum Selbstkostenpreis abgegeben. Leihbücherei, pädag. Vorträge. Zusammenkunft der Freunde B. Ottos: jeden 2. Mittwoch im Monat in der Geschäftsstelle abends 1/2 8 Uhr.

Verein der **Parlamentsjournalisten.** (1913.) Z: Wahrung d. Standes- u. Berufsinteressen. V: Vors.: Hugo Frenz, Berlin-Steglitz, Holsteinische Str. 16 (F.: Steglitz 1676); Stellvertreter: Lotz, Frederich; Schriftf.: Arthur Bagemühl, Berlin SO 36, Elisenstr. 51 (F.: Moritzpl. 16900); Beisitzer: Dr. Fortmann, Grunwald, Hüsgen, Sarwey, Pfeiffer, Pietz, Steinbauer. M: 120.

Pensionsanstalt deutscher Journalisten u. Schriftsteller (Versich.-Verein auf Gegenseitigkeit) in München. (Gegr. München 8/1 93.) Z: Die Anstalt bezweckt die Alters- und Invaliditäts-, Witwen- und Waisenversicherung. Der Beitritt ist fakultativ. Grundsätze: Aufbau der Anstalt auf versicherungstechnisch. Grundlage unter Wahrung des humanitären Standpunktes: Feste Beiträge der Mitglieder, feste Leistungen der Anstalt in Form von Alters- und Invalidenrenten (Pensionen) und Witwen- und Waisenrenten, nach Maßgabe der Tabellen. S: München, Brienner Str. 6/2. V: Dr. Th. Sack, A. Helfreich, C. Freund, H. Huber, H. Roth, sämtlich in München; Aufsichtsrat: Dr. P. Busching, L. Cohn, H. Fröhlich, C. Fritz, Ph. Frick, A. Mensi von Klarbach, M. Scharre, A. Staebele, Dr. Fr. Trefz, sämtlich in München; P. Baecker, Dr. Diez, H. Rippler, Dr. O. Wenzel in Berlin, Dr. L. Goldstein in Königsberg, A. v. Hahn in Leipzig, G. A. Hanser in Stuttgart, Dr. W. Dönges in Dresden, Dr. A. Obst in Hamburg, H. Prosl, Dr. H. Steiner in Wien, A. Schwarz in Mährisch-Ostrau, G. Stoffers in Büdrich, H. Tölke in Elberfeld, Dr. A. Welti in Bern, Dr. O. Wilda in Breslau. Der Wirkungskreis d. Anstalt erstreckt sich auf Deutschl., Österreich u. die Schweiz. Konstit. Ortsverbände: Berlin, Breslau, Brünn, Darmstadt, Dresden, Frankfurt a. M., Hamburg, Hannover, Köln, Königsberg i. Pr., Leipzig, München, Stuttgart, Wien. XXX. Hauptversammlung 30/1 23.

Allg. Plattdeutscher Verband, E. V. (1885.) Z: Pflege der plattdeutschen Sprache u. Literatur — Agitation zur Gründung neuer plattdeutscher Vereine— Verwaltung der „Fritz-Reuter-Stiftung" u. der „John-Brinckman-Stiftung". S: Hamburg 20, Missenstr. 6. V: Hermann Luistorf, ebda, 1. Vors.; Hellmuth Garbe, Hamburg 36, Dammtorstr. 9, 1. Kassierer. Jahresbeitrag: 0,40 M. für jedes Mitglied der angeschlossenen Vereine jährlich. Einzelmitglieder 2 M. Publ.: Liter. plattdeutsche Monatsschrift „De Eekboom" und „Eekboom-Böker". Jährl. 1 Verbandstag.

Püttmann-Gesellschaft (Stiftung des humanitären Ordens zur Eremitage E. V. Berlin). Z: Verbreitung der Werke des Schriftstellers Eduard Oskar Püttmann. S: Berlin-Groß-Lichterfelde-Ost. (Sekretariat des Ordens zur Eremitage E. V., Stiftung: Püttmann-Gesellschaft, Berlin-Groß-Lichterfelde-Ost.) V: Präsident ist der jeweilige Großmeister des Ordens zur Eremitage E. V., z. Z. Schauspieler Albert Eggert. Ehrenausschuß: Ihre Exz. Frau GenLeutn. Hortense Sachs, Baden-Baden. Jahresbeitrag: 12 M. Veröffentlichungen: Die Tagesschau. Versammlungen: Lessing-Museum, Berlin.

Quickborn, Vereinigung von Freunden d. niederd. Sprache u. Literat., E. V. (1904.) Z: die Pflege der niederd. Sprache u. Lit. S: Hamburg, Oben Borgfelde 3. V: Paul Wriede, 1. Vors.; Dr. Hans Böttcher, Schriftf. M: ca. 4200. Jahresbeitrag: 3 M. Veröffentlichungen: Mitteilungen aus dem Quickborn, 18. Jahrg.; Plattdütsch Land un Waterkant, 9. Jahrg.; Quickborn-Bücher: XXIX; Dat Wihnachsboot, XXX. Paul Wriede, Hamburger Volkshumor. Vortragsabende. Letzte Generalversf. $^{14}/_{10}$ 24. Satzungen vom $^{20}/_{5}$ 16 und $^{12}/_{2}$ 20.

Reichsverband der Deutschen Volkswirte (Deutscher **Volkswirtschaftlicher Verband.**) Abgekürzter Name: R. D. V. (Ende 1901.) Z: Zusammenschluß der praktischen Volkswirte zur Wahrg. ihrer gemeinsamen Berufs- u. Standesinteressen. Überwachung der gesetzlich geschützten Berufsbezeichnung „Volkswirt R. D. V." für die ordentlichen Mitglieder. S: Geschäftsstelle: Berlin-Wilmersdorf, Hohenzollerndamm 190. V: 1. Vors.: Dr. A. Heinzig, Rechtsanw., beratender Volkswirt, Handwerkskammer-Synd. a. D.; geschäftsführendes Vorstandsmitgl.: Prof. Dr. H. E. Krueger de Corti. Verbandsbl.: „Volkswirtschaftliche Blätter". Jahresbeitrag: 15 M. M: über 3000. Vereinsjahr: 1. Januar bis 31. Dezember. Zentralnachweis von volkswirtschaftlich-juristischen Kräften für alle Zweige der öffentlichen und privaten Verwaltung.

Reichsverband der deutschen Presse. ($^{20}/_{11}$ 1910.) Allgemeine Organisation der bei der deutschen Presse im Hauptberufe tätigen Journalisten und Redakteure. Zum Erwerb der Mitgliedschaft sind berechtigt:

1. jede in der deutschen Presse und dem deutschen Buchverlag einschließlich der Nachrichtenbureaus und Preßkorrespondenzen hauptberuflich als Journalist (Redakteur oder ständiger Mitarbeiter) tätige Person, es sei denn, daß von ihr Interessen vertreten werden, die den Zwecken des Reichsverbandes entgegenstehen;

2. ehemalige Journalisten, wenn sie mindestens 10 Jahre im Hauptberufe an der deutschen Presse tätig waren, unter der gleichen Voraussetzung wie bei 1.

Wechselt ein Mitglied seinen Beruf oder übernimmt es zu seiner journalistischen Tätigkeit noch eine andere, so hat der Landes- oder Bezirksverband, in dessen Gebiet es seinen Wohnsitz hat, zu entscheiden, ob es ferner Mitglied des Reichsverbandes bleiben kann.

Verlagsbeamte sind nur dann aufnahmefähig, wenn sie dem redaktionellen Betrieb angehören und aus dem Redakteurberufe hervorgegangen sind. Die Entscheidung über das Verbleiben von Redakteuren, die gleichzeitig als Verleger tätig sind, fällt den einzelnen Landes- oder Bezirksverbänden zu. Kein Mitglied des Reichsverbandes kann gleichzeitig einer Verlegerorganisation angehören.

Der Reichsverband der deutschen Presse bezweckt den Schutz und die Förderung der geistigen, gesellschaftlichen und wirtschaftlichen Interessen des Journalistenberufes.

Dieser Zweck soll hauptsächlich erreicht werden:

1. Durch einheitlichen Zusammenschluß der organisationsfähigen Berufsgenossen zu gemeinsamem Handeln und zur Pflege der Solidarität;

2. durch tatkräftige Vertretung der beruflichen, der öffentlich-rechtlichen wie privatrechtlichen Interessen des Journalistenstandes innerhalb der Zeitungsbetriebe, in der Öffentlichkeit, in der Gesetzgebung und Verwaltung, insbesondere durch Schaffung eines neuen deutschen Presserechts, durch Abwehr aller Angriffe auf die Pressefreiheit und überhaupt aller Versuche und Bestrebungen, die Presse an der Erfüllung ihrer öffentlichen Aufgaben verhindern und zu beschränken;

3. durch Schaffung schieds- und ehrengerichtlicher Einrichtungen bei den Landes- und Bezirksverbänden und einer obersten schieds- und ehrengerichtlichen Instanz am Sitze des Reichsverbandes;

4. durch körperschaftlichen Abschluß von Tarifverträgen über Arbeits- und Einkommensverhältnisse unter Berücksichtigung von Fachgruppen und durch Herbeiführung einer ausreichenden Sicherstellung für Alter, Invalidität und Beschädigung im Beruf;

5. durch Betriebsausschüsse der Redakteure und Mitarbeiter oder durch andere Einrichtungen zur Wahrung der Berufs- und Standesinteressen in den einzelnen Betrieben;

6. durch Gewährung unentgeltlichen Rechtsschutzes nach Maßgabe der Satzung der Rechtsschutzstelle;

7. durch Unterstützung Erwerbs- und Stellenloser, insbesondere solcher Mitglieder, die wegen ihrer Mitgliedschaft im Reichsverband oder durch Befolgung satzungsgemäßer Beschlüsse und Maßnahmen des Reichsverbandes stellen- und erwerbslos werden oder aus sonstigen Gründen unverschuldet in Not geraten;

8. durch Regelung des Stellen- und Arbeitsnachweises;

9. durch Pflege der Berufsstatistik;

10. durch Herausgabe einer wöchentlich erscheinenden Zeitschrift, die nicht nur die Interessen der Mitglieder und der Organisation vertreten soll, sondern die auch die Entwicklung des Pressewesens in Deutschland und dem Auslande fachwissenschaftlich zu verfolgen hat;

11. zur Erreichung eines für den Reichsverband und seine Mitglieder wichtigen Zweckes oder zur Durchsetzung einer wichtigen Forderung kann der Reichsverband von Fall zu Fall mit anderen Organisationen gemeinsam handeln. Hierzu bedarf es der Zustimmung von Landesverbänden, die in ihrer Gesamtheit mindestens zwei Drittel der Mitglieder des Reichsverbandes vertreten.

S: Berlin. Büro: Berlin SW 68, Zimmerstr. 86 IV. Tel.: Zentrum 687. V: Geschäftsf. Vors.: G. Richter, Berlin; 1. Vors.: ChefRed. P. Baecker, Berlin; 1. stellvertr. Vors.: Red. C. Freund, München; 2. stellvertr. Vors.: Red. H. Karthaus, Düsseldorf; 3. stellvertr. Vors.: Red. H. Neumann, Berlin; 1. Schriftf.: Schriftst. A. Zinn, Hamburg; 2. Schriftf.: Red. A. Giesen, Frankfurt a. M.; 3. Schriftf.: Red. Dr. E. Dovifat, Berlin; 4. Schriftf.: ChefRed. G. Stoffers, Büderich, Kreis Neuß; 1. Schatzmeister und Ehrenschatzmeister: ChefRed. Moßner, Berlin; 2. Schatzmeister: ChefRed. G. Bernhard, Berlin; Beisitzer: ChefRed. H. Rippler, Berlin, Schriftsteller R. Herrlein, Dresden. Eintrittsgebühr wird von den Landes- und Bezirksverbänden erhoben. Jahresbeitrag z. Z. 24 M. für den Reichsverband, dazu kommen Zuschläge der Landes- und Bezirksverbände für deren Zwecke, sowie besondere Beiträge für Krankenversicherung. Veröffentlichungen: Verbandsorgan „Deutsche Presse", Zeitschrift für die gesamten Interessen des Zeitungswesens, erscheint wöchentlich, ChefRed. G. Richter. Versammlungen: Jährlich einmal eine Delegiertenversammlung und mindestens eine Hauptvorstandssitzung, deren Ort jedesmal neu durch Beschluß der Delegiertenversammlung festgelegt wird. Die einzelnen Landesverbände veranstalten des öfteren größere und kleinere Zusammenkünfte, sowohl rein beruflicher Art wie auch gesellschaftlicher und öffentlicher.

Verzeichnis der Landes- und Bezirksverbände im Reichsverband der deutschen Presse.

1. Verband der Ostpreußischen Presse (Sitz Königsberg). Vors.: Red. Dr. Rauschenplath, Königsb. Allg. Ztg., Königsberg i. Pr., Kaiserstr. 33.

2. Bezirksverband Pommern (Sitz Stettin). Vors.: Red. Max Hoehne, Gen.-Anz., Neuer Markt 3/4, priv.: Mühlenstr. 6.

3. Bezirksverband Mecklenburg (Sitz Rostock). Vors.: z. Z. frei.

4. Bezirksverband Brandenburg (Sitz Cottbus). Vors.: ChefRed. Jäkel, Cottbuser Anzeiger, priv.: Lausitzer Str. 5.

5. Bezirksverband Berlin. Vors.: Red. Dr. E. Dovifat, „Der Deutsche", Berlin SW 61, Am Johannestisch 5, priv.: Grünau/M., Karolinenhofer Str. 45: (Geschäftsführer: ChefRed. W. Steinberg, Berlin SW 47, Hagelberger Str. 25.

6. Verband der Schlesischen Presse (Sitz Breslau). Vors.: Red. Dr. Schlosser, Schlesische Ztg, priv.: Sauerbrunn 7.

7. Landesverband Sachsen (Sitz Dresden). Vors.: Red. Dr. Bland, Dresdener Nachrichten, priv.: Dresden-N. 23, Weinbergstr. 43.

8. Landesverband Mitteldeutschland (Sitz Magdeburg). Vors.: Red. Dr. Claes, Magdeb. Ztg., priv.: Bismarckstr. 33.

9. Landesverband Groß-Hamburg. Vors.: Red Hans Haldenwanger, Hamburger Fremdenblatt, priv.: Richardstr. 48.

10. Landesverband Schleswig-Holstein-Lübeck (Sitz Kiel). Vors.: Red. C. Lenz, Kiel, Kieler Ztg., priv. Niemannsweg 18.

11. Verein Niedersächsische Presse (Sitz Hannover). Vors.: Red. M. A. Tönjes, Hannoversches Tageblatt, priv.: Heidornstr. 6.

12. Verband der Rheinisch-Westfälischen Presse (Sitz Elberfeld). Vors.: Red. Kayser, Elberfeld, Tägl Anzeiger, priv.: Sophienstr. 9.

13. Kurhessischer Pressеverband (jetzt mit Mitteldeutschland vereinigt).

14. Verein Frankfurter Presse. Vors.: Red. **A. Giesen, Frankfurt a. M, Frankf. Ztg.**

15. Verband der Südwestdeutschen Presse (Sitz Mannheim). Vors.: Red. **A. Scheel, Neue Badische Landesztg.,** pr.: **Otto Beck-Str. 8.**

16. Landesverband Hessischer Zeitungsredakteure (Sitz Darmstadt). Vors.: **ChefRed. M. Streese, Darmstädter Tageblatt,** priv.: Mornewegplatz 3.

17. Landesverein Württemberg (Sitz Stuttgart). Vors.: **ChefRed. K. Düssel, Stuttgart,** Alte Weinsteige 9.

18. Landesverband der Bayrischen Presse (Sitz München). Vors.: Red. **C. Freund, München, Joh.-von-Werth-Str. 1.** Geschäftsf.: **F. Wetzstein, München, Hans-Sachs-Str. 12.**

19. Verband der Oberschlesischen Presse (Sitz Gleiwitz). Vors.: **ChefRed. Bronk,** Gleiwitz, Kirchpl. 1.

20. Landesverein Pfalz (Sitz **Neustadt** a.d.H.). Vors.: **ChefRed. Hartmann, Leiter des Volksbildungsvereins, Neustadt a. d. Hardt,** Neptunpl. 1.

Gesellschaft der Freunde **Wilhelm Raabes.** (1911.) Z: Zusammenschluß der Verehrer W. R.s und Verbreitung seiner Werke und seines Geistes. V: 1. Vors.: ObSchulrat Dr. Wilh. Brandes, Wolfenbüttel; 2. Vors.: Dr. Heinr. Spiero, Berlin; Kassenwart: Prof. Dr. H. M. Schultz, Braunschweig, Eulenstr. 1; Schriftf.: Studienrat Dr. Constantin Bauer, Wolfenbüttel. Ortsgruppen in 25 Städten. M: 3000. Jahresbeitr. (Kalenderjahr): 2 M. und Zuschlag der Ortsgruppen. Vereinsblatt: Mitteilungen d. G. d. Fr. W. R.s, viertelj. etwa 32 S. In der Generalversammlg. zu Braunschweig am $^{8}/_{9}$ 12 sind die Satzungen angenommen.

Gesellschaft für **Romanische Literatur.** (1902.) Z: Herausgabe wichtiger, noch nicht oder nicht genügend edierter romanischer Handschriften, bzw. seltener romanischer Druckwerke (bisher 45 Bde.). S: Göttingen, Prinz-Albrecht-Str. 18 (Prof. A. Hilka). V: Vors.: Prof. Dr. A. Hilka, Gottingen; Schatzmeister: Verlagsbuchh. Herm. Niemeyer, Halle a. S. M: 280. Jahresbeitrag: 15 M. Lebenslänglich einmaliger Beitrag 300 M. Das Geschäftsjahr währt vom 1. Jan. bis 31. Dez. Versammlungen finden nicht statt.

Rückert-Gesellschaft (in Gründung.) Z: Erforschung d. Gesamtlebenswerkes Friedrich Rückerts, insbes. Bearbeitung u. Herausgabe s. riesigen Nachlasses. Darüber hinaus Erforschung der gesamten Rückert verwandten deutschen Literatur. S: Schweinfurt a. M. (p. A. Rückert-Buchhandlung Joh. Trebst), Markt 5. V: Dr. phil. orient. Herman Kreyenborg, Münster i. Westf., Grevenerstr. 53. An Veröffentlichungen sind vorgesehen: 2mal jährlich erscheinende Mitteilungen der Rückert-Gesellschaft (R.-G.); Jahresgaben; streng wissenschaftliche Publikationen u. deren Unterstützung.

Landesverband der **Sächsischen Presse.** (1910). Z: Wahrung u. Förderung d. gemeinsamen Berufs- u. Standesinteresse innerhalb des Standes, in der Öffentlichkeit u. durch Einwirkung auf die Gesetzgebung sowie durch Wohlfahrtseinrichtungen, insbes. Rechtsschutz, Stellennachweis u. Unterstützung hilfsbedürftiger u. stellenloser Mitglieder u. ihrer Hinterlassenen (Sterbehilfskasse.) S: Dresden; Geschäftsstelle: Dresden, Marienstr. 38/40. V: 1. Redakteur Dr. W. Blanck-Dresden; 2. Redakteur Dr. A. Günther-Leipzig; 3. Redakteur Dr. Grumbt-Dresden; Schriftf.: Dr. Purlitz-Dresden; Schatzmeister: Redakteur A. Graefe-Dresden. M. 330. Beitrag nach den Sätzen des Spitzenverbandes (Reichsverband der Deutschen Presse). Verbandsblatt: „Deutsche Presse".

Deutscher Scheffelbund. (1890.) Z: Scheffelforschung und Pflege deutschen Geisteslebens. S: für Österreich: Wien XIX, Friedlg. 55, Adolf H. Povinelli (Obmann-Stellvertr.), Prof. W. A. Hammer (Schriftleiter); für Deutschland Singen i. Baden (Hohentwiel), Paul Martin (Obmann), ebda. Jahresbeitrag für Österreich: 10000 Kr.; für Deutschland: 4 M. (ordentl. Mitgl.), 8 M. (fördernde Mitgl.). M: 600 (300 in Deutschland). Veröffentlichungen: Literar. Jahrbuch (Scheffelkalender), 19 Bde.; Red.: Prof. W. A. Hammer, Wien XIX/5, Friedlg. 55; J. V. v. Scheffel u. s. Familie; Stober, Scheffel als Freund der Berge.

Deutsche **Schillerstiftung.** (1859.) Z: Verdienstvolle Schriftsteller bzw. deren Angehörige in schweren Lebenslagen durch Ehrengaben zu unterstützen. S: Weimar. Verwaltungsrat: Prof. Dr. Friedrich Lienhard, Vors., Weimar Oberbürgermstr. a. D. Dr. Donndorf, dessen Stellvertr., Weimar; Dr. Heinrich Lilienfein, Generalsekr., Weimar; Prof. Ottomar Enking, Dresden; Prof. Dr. Anton Bettelheim, Wien; Hauptschriftl. J. Landau, Berlin; Archidiakonus A. Brausewetter, Danzig, Geh. Hofrat Dr. O. Schneider, Mannheim. Zweigstiftungen in Baden-Baden, Berlin, Braunschweig, Bremen, Breslau, Danzig, Darmstadt, Dresden, Frankfurt a. M., Freiburg i. B., Hamburg, Hannover, Heidelberg, Karlsruhe, Köln, Königsberg, Leipzig, Linz, Lübeck, Mannheim, München, Offenbach, Salzburg, St. Louis (Nordamerika), Stuttgart, Weimar, Wien.

Schwäbischer **Schillerverein** Marbach-Stuttgart. (1895.) Z: Das vom Schillerverein 1901/02 erbaute, täglich geöffnete „Schiller-Nationalmuseum" in Marbach birgt eine große Sammlung von Handschriften und Bildnissen, die sich auf Schiller und seine Zeit beziehen, die literar. Nachlässe von Uhland, Kerner, Schwab, Auerbach, Hauff u. a., zahlreiche Handschriften, Briefe u. Bildnisse aller übrigen schwäbischen Dichter, sowie eine große Schiller-Bibliothek und eine Bibliothek der schwäbischen Dichter (75000 Handschriften, 4600 Bildnisse, 15000 Druckwerke). Außer der Vermehrung dieser Schätze u. ihrer Bekanntmachung hat sich der Schillerverein die Aufgabe gesetzt, alles zu fördern, was geeignet ist, die Kenntnis der Schöpfungen und der Persönlichkeit Schillers zu verbreiten. S **Stuttgart und Marbach a. N. Adr.: „Schwäbischer Schillerverein", Stuttgart, Panoramastr. 27.** V: Vors.: Geh. Hofrat Prof. Dr. v. Güntter, Vorstand des Schiller-Nationalmuseums, Stuttgart; 1. stellv. Vors.: Staatspräs. a. D. Dr. v. Hieber, Stuttgart; 2. stellv. Vors.: Stadtschultheiß Forstner in Marbach: Schatzmeister: GKommR. Gustav v. Müller in Stuttgart. Keine Eintrittsgebühr. Jahresbeitrag 3 M. (f. lebensl. Mitgliedschaft 200 M.). M: 693 lebensl. Mitgl., 2720 ordentl. Mitgl. Veröffentlichungen: Marbacher Schillerbuch I 05, Schillers Gedichte u. Dramen in 1 Bd. 05 u. 09; Das Schillermuseum in Marbach 06; Marbacher Schillerbuch II 07, III 09; Hausbuch schwäbischer Erzähler 11: Uhlands Briefwechsel I 11, II 12, III 14, IV 16; Aus dem Schillermuseum 16; Schiller über Volk, Staat und Gesellschaft 19; Die Religion Friedrich Schillers 22. Letzte Gen.-Vers. $^{21}/_{5}$ 24. Satzungen vom $^{7}/_{5}$ 20.

Schopenhauer-Gesellschaft. (1911.) S: Frankfurt a. M., Beethovenstr. 55. V: Vors.: JustR. Dr. L. Wurzmann, Frankfurt a. M.; Sekr.: Dr. J. Mockrauer, Dresden, Clarastr. 6. M: 800. Jahresbeitrag: 10 M. Publ.: Jahrbücher (bish. 11.)

Neue Schopenhauer-Gesellschaft. S: Deutsche Geschäftsstelle, Dr. Hans Dennecke, Hamburg 22, Friedrichsberg.

Deutschösterreichische **Schriftstellergenossenschaft.** (1898.) Förderung der geistigen und materiellen Interessen ihrer Mitglieder mit Ausschluß jeder Politik, Herausgabe von Druckschriften, Veranstaltung von Vortrags- und Leseabenden, Theateraufführungen, Unterstützung notleidender Mitglieder, Erhaltung des Schriftstellererholungsheims Emmersdorf a. d. Donau. Mitgliederkategorien: a) wirkliche Mitglieder (deutsche Schriftsteller und Schriftstellerinnen), Einschreibegebühr 5000 K., Jahresbeitrag 30000 K. b) beitragende Mitglieder, Einschreibegebühr 5000 K., Jahresbeitrag 50000 K. S: **Wien I, Hofburg, Reichskanzleitrakt.** V: Präs.: unbesetzt; 1. Vizepräs.: Archivdir. und Schriftsteller Gustav Andreas Reffel; 2. Vizepräs.: Rudolf Kalmar; 3. Vizepräsidentin: Schriftstellerin Anny Newald-Graffe; Schriftf.: Schriftsteller Alois Ulreich, Schriftsteller Heinrich Rienößl; Zahlmeister: RegR. Viktor Patera und Ehefrau. B. Viktor Lang. Vereinsblatt: Mitteilungen der Deutsch-österreichischen Schriftstellergenossenschaft. M: gründende 4, Ehrenmitglieder 8, außerordentliche 10, wirkliche 561, beitragende 235.

Deutsches **Schriftstellerheim** in Jena, E. V. (1901.) S: Jena. V: Justizrat Stapff, Rechtsanwalt u. Notar in Jena, am Neutor 3. Z: Aufnahme deutscher Schriftsteller und Journalisten. Ständige Anschrift für alle Postsendungen an das Heim: „An das deutsche Schriftstellerheim, E. V., in Jena". Barvermögen ca. 140000 M. Publ.: Jen. Ztg. u. Jen. Bbl.

Deutsch. Schriftsteller-Verband. (Dresden $^{11}/_{1}$ 87.) Z: a) die allgem. Interessen des deutschen Schrifttums wahrzunehmen, b) seinen Mitgliedern in ihren Berufsangelegenheiten beizustehen, c) Einrichtungen zu unterhalten und zu schaffen, die ihren Mitgliedern im Bedarfsfalle Unterstütz. u. Versorgg. gewähren. Auskunfts- und Vermittlungsstelle. Syndikat, das in literar. Rechtsgeschäften kostenfrei Rat erteilt. Schriftstellerhaus „Demmins Hort" in Wiesbaden. Miteigentümer des Deutschen Schriftstellerheims in Jena. Korporationsrechte. S: **Berlin.** Geschäftsstelle: W 9, Königin-Augusta-Str. 15. V: Dr. Gustav Dierck, Berlin-Lichterfelde, Hindenburgdamm 127. Geschäftsführender Vorsitzender und Schatzmeister: Dr. Wilh. Wendlandt, Berlin-Friedenau, Kirchstr. 11. Verbandsblatt: „Der Turmwart", Hermsdorf bei Berlin.

Allg. **Schriftstellerverein.** ($^{1}/_{10}$ 00.) Z: Förderung der Standesinteressen, Vertretung in Rechtsfällen, Unterstützung von Schriftstellern, Nachdruckskontrolle, Stellenvermittlg., Kritik, Veranstaltung von Vortragsabenden, Geselligkeit. S: **Berlin. Geschäftsstelle: W 57, Elßholzstr. 8.** Vereinsblatt: „Die Feder". V: Dr. Max Hirschfeld, Berlin W 57, Elßholzstr. 8; Vors. d. Rechtsabteilg.: Gerichtsrat Dr. Paul Schellhas, Berlin S, Fontanepromenade 13; 2. Vors. u. Leiter der Unterstützungsabteil. Selma Jaffé, Berlin W, Passauer Str. 26. Leiter der Vereinsabende: Prof. Menzel, Berlin-

Charlottenburg, Goethestr. 61. M: 2000. Verm.: 4000 M. Vereinsjahr: Kalenderjahr. Jahresbeitr.: 10 M. einschl. „Die Feder".

Deutscher Schriftstellerinnenbund, E. V. (1896.) Z: Zusammenschluß der deutschen Schriftstellerinnen und Förderung ihrer literarischen Interessen. V: Vors.: Frau Margarete Pochhammer, Berlin-Lichterfelde, Moltkestr. 52; Schriftführerin: Erika Kraft, Berlin NW 6, Albrechtstr. 14e. Jahresbeitrag: 8 M. Publikationen in der „Feder". Veranstaltungen: Am ersten Montag jeden Monats 5 Uhr nachm. Zusammenkunft im „Berliner Frauenklub", Genthiner Str. 13.

Schutzverband deutscher Schriftsteller. (Sept. 1909.) Z: Wahrung der wirtschaftlichen und geistigen Interessen der Schriftsteller, kostenloser Rechtsschutz, Nachdruckverfolgung, Darlehns- u. Unterstützungskasse. Jahresbeitrag: 12 M. Verbandsorgan „Der Schriftsteller". Veranstaltung von Vorträgen, hauptsächl. über schriftstellerische Angelegenheiten. S: Berlin W 35, Schöneberger Ufer 25. V: 1. Vors.: Dr. Alfred Döblin; 2. Vors.: Dr. Theodor Heuß; Geschäftsf.: Dir. Dr. Arthur Eloesser. Ortsgr. Berlin: Vors.: Dr. Max Osborn; Ortsgr. Braunschweig: Robert Jordan, ebda, Zeppelinstr. 2; Gau Bayern: 1. Vors.: Freiherr v. Gleichen-Rußwurm, Geschäftsstelle: Dr. Hans Friedrich, München, Königinstr. 39; Nordwestgau: 1. Vors.: Dr. Robert Walther, Geschäftsstelle: Joh. Boldt, Hamburg, Wrangelstr. 36; Gau Rheinland-Westfalen: Dr. Karl Peltzer, Köln, Magnusstr. 5; Gau Thüringen: Franz Kaibel, Weimar, Cranachstr. 26; Ortsgr. Leipzig: Dr. Friedrich Schulze, Leipzig, Grassistr. 26; Ortsgr. Breslau: Ernst Bettauer, Breslau, Tauentzienstr. 27; Ortsgr. Königsberg: Dr. Walter Harich, Königsberg, Tragheimer Pulverstr. 23/24.

Schutzverband deutscher Schriftsteller in Österreich. V: 1. Vors.: Dr. Hugo von Hofmannsthal; 2. Vors.: Dr. Robert Musil; engerer Vorst.: Oskar Maurus Fontana, Rudolf Olden und Andreas Thom; Geschäftsführer: Hans Margulies und Dr. Karl Oskar Piszk; Syndikus: Dr. Leo Fischmann.

Gesellschaft **schweizerischer Dramatiker** (GSD.), Sektion des Schweiz. Schriftstellervereins. Z: Hebung des schweizerischen Dramas durch Wahrung und Förderung der ideellen und materiellen Interessen der schweizerischen Bühnenschriftsteller. S: Zürich, Hadlaubstr. 7. V: Konrad Falke (Präs.), Felix Moeschlin und Karl Naef. — Der GSD. können nur Mitglieder des Schweiz. Schriftstellervereins angehören. Eine Eintrittsgebühr wird nicht erhoben, dagegen ein Jahresbeitrag von 6 Frs. Jahresversammlung im Frühling. Die Jury der GSD. empfiehlt den Bühnen jedes Jahr einige besonders hervorragende Bühnenwerke schweizerischer Autoren zur Aufführung.

Schweizerischer Schriftstellerverein (SSV.) (Société des Écrivains Suisses) (SES.). Der SSV. bezweckt die Wahrung der gemeinsamen Interessen des schweizerischen Schrifttums, die Pflege beruflicher Treue und berufsfreundschaftlicher Beziehungen. S: Sekretariat: Zürich, Hadlaubstr. 7. V: Felix Moeschlin (Präs.); Prof. Dr. Robert Faesi (1. Vizepräs.); Peider Lansel (2. Vizepräs.); Prof. Antoine Guilland; Prof. Eligio Pometta; Dr. Maria Waser; Dr. E. F. Knuchel; Henri de Ziegler und Dr. A. Fankhauser; Sekretär: Dr. Karl Naef. Eintrittsgebühr: 10 Frs. Jahresbeitrag 12 Frs. V: Die offiziellen Mitteilungen erscheinen allmonatlich in der Zeitschrift „Der Geistesarbeiter", die in Zürich, Geßneralleee 52, herausgegeben wird. Jahresversammlung im Frühjahr. Der SSV. ist Inhaber der Werkbeleihungskasse.

Deutsche **Shakespeare-Gesellschaft.** ($^{23}/_{4}$ 64.) Z: Pflege Sh.s in Deutschland. S: Weimar. Zuschriften an den geschäftsführenden Ausschuß in Weimar (Vors.: Prof. Dr. Deetjen, Stellvertr.: Generalint. a. D. von Schirach). Protekt.: J. Kgl. H. Großherzogin Feodora von Sachsen. V: Prof. Dr. Deetjen, Weimar, Präs.; Generalint. a. D. v. Vignau, Weimar; GehR. Prof. Schick, München; BankDir. Schoeppler, Weimar, Schatzmeister; BibliDir. Prof. Deetjen, Bibl.; GehR. Prof. Dr. Brandl, Berlin; GehR. Prof. Dr. Förster, München; Prof. Dr. Francke, Weimar; Prof. Dr. Hecht, Göttingen; Prof. Dr. Keller, Münster; ObRegisseur Dr. Kilian, München; Verlagsbuchhändler Kröner, Stuttgart; GeheimR. Dr. Marteristeig, Köln; Dramaturg Dr. Stahl, München. M: 700. Veröffentlichungen: Jahrbuch, Schriften d. Sh.-Ges. Bd. 1—4. Jahreshauptversammlung $^{23}/_{4}$. Jahresbeitrag: 6 M., f. Ausländer 10 schweiz. Frcs., zu zahlen an Frommannsche Buchhdlg., Inh. Walter Biedermann, Jena, Postscheckkonto Erfurt 4989.

Soncino-Gesellschaft der Freunde des jüd. Buches E. V. Z: Pflege und Förderung des schönen und guten jüdischen Buches. S: Berlin C 2, Kaiser-Wilhelm-Str. 12. V: Josef Altmann, Dir. Willi David, RA. Sammy Gronemann, Prof. Dr. Heinr. Loewe, Moses Marx, Hermann Meyer, Dir. Moritz Simon, HandelsgerichtsR. Felix Struck, Dr. Siegfried Wolff. Eintrittsgebühr: 5 M.

Jahresbeitrag: 20 M. Veröffentlichungen: 1. Jährliche Publ. als Privatdrucke für die Mitglieder; 2. Soncino-Blätter, Beiträge zur Kunde des jüdischen Buches, Quartalsschrift. Veröffentlichungen zu 1. und 2. gehen den Mitgliedern unentgeltlich zu. V: Jahresversammlung, zwanglose Zusammenkünfte.

Deutscher **Sprachverein** (E. V.) (1885.) Z: Er pflegt die deutsche Sprache, ihre Reinheit und Schönheit, vertieft das Verständnis für sie, schärft das Sprachgefühl und dient dadurch dem deutschen Volkstum. Zweigvereine u. Einzelmitgl. 2 u. 3 M. jährl. S: Berlin. Geschäftsstelle: W 30, Nollendorfstr. 13/14. Ständiger Ausschuß: Oberlandesgerichtspräsident Ernst Dronke, Frankfurt a. M., Rüsterstraße 13, Vors.; Ministerialdirektor Dr. R. Jahnke, Stellvertr.; Regierungsrat A. Ruprecht, Berlin-Friedenau, Blankenbergstr 6, Schatzmeister; Prof. Dr. K. Scheffler, Braunschweig, wissenschaftl. Berater; Gymn.-Dir. Prof. Dr. O. Streicher, Berlin-Lichterfelde, Schriftleiter. 285 Zweigvereine mit über 40000 Mitgliedern (einschließl. Einzelmitgl.). Vereinsbl.: Zeitschr. d. Deutsch. Sprach-Vereins. Schriftleiter: Gymn.-Dir. Prof. Dr. O. Streicher, Berlin-Lichterfelde. Verdeutschungsbücher usw. Im Verlage des Vereins erscheinen außerdem Mitteilungen für Sprachfreunde u. verschiedene Veröffentlichungen auf dem Gebiete der deutschen Sprachwissenschaft. — Satzungen u. Geschäftsordnung v. $^{20}/_{12}$ 1922.

Verband der **südwestdeutschen Presse** (1909.) Z: Organisierte Standes-Interessenvertretung. S: Mannheim. Zuschriften an den Kassierer. V: Red. Alfred Scheel, Vors.; Red. Georg Haller, Kaiserring 12, Kassierer; Red. Dr. Hans Engkram, Emil-Heckel-Str. 4a, Schriftf. (Diese drei bilden den geschäftsführenden Ausschuß.) — 1. stellvertr. Vors.: Red. Walter Günther, Karlsruhe; 2. stellvertr. Vors.: Red. Heinrich Müller, Freiburg. M: 100. Jahresbeitrag: 24 M. Vereinsblatt: „Deutsche Presse". Vereinsjahr = Kalenderjahr. Letzte Veranstaltung: Das Mannheimer Pressefest am $^1/_8$ 1921.

Gesellschaft für **Theatergeschichte**, E. V. (1902.) Z: Sammlung und Repertorisierung theatergeschichtl. Quellenmaterials u. Herausg. theatergeschichtl. Forschungen (nur f. Mitgl.). S: Berlin-Steglitz, Alsenstr. 8 I (Sekretariat), Theaterwissenschaftl. Inst. a. d. Univ. Berlin (Archiv); Berlin S 42, Oranienstr. 140/2 (Geschäftsstelle). V: Univ.-Prof. Dr. Max Herrmann, 1. Vors.; Geh. RegR. Univ.-Prof. Dr. Berth. Litzmann, München; HofR. Univ.-Prof. Dr. Aug. Sauer, Prag, stellvertr. Vors.; Dr. **Hans Knudsen**, Berlin-Steglitz, Schriftführer u. Generalsekr.; Verlagsbuchhändler u. Handelsgerichtsrat Georg Elsner, Berlin, Schatzmeister; Prof. Ferd. Gregori, Berlin; Univ.-Prof. Dr. Jul. Petersen, Berlin; Oberregisseur a. D. Dr. Georg Droescher, Berlin; Geh. Archivrat Dr. Rud. Krauß, Stuttgart; Geh. Hofrat Max Grube, Meiningen; Oberregisseur Dr. Eugen Kilian, München: Chefred. Isidor Landau, Berlin; Univ.-Prof. Dr. H. Reich, Berlin-Lankwitz: Univ.-Prof. Dr. Georg Witkowski, Leipzig-Gohlis, Beisitzer. Mitgliedsbeitrag: jährl. 10 M., Ausland: 20 M. M: 1924 etwa 700. Letzte Veröffentlichung 1924: Wilh. Klein, Der preuß. Staat u. d. Theater i. J. 1848. Letzte Hauptversammlung: $^1/_6$ 24. Satzungen vom $^6/_6$ 02 (ergänzt 23).

Bezirksverband der Literarischen Gesellschaften **Thüringens u. benachbarter Orte.** Z: Zusammenschluß zu gemeinsamen Rundreisen zwecks finanzieller Ersparnisse und größerer Leistungen. Winterhalbjahr 1923/24 wurde der Plan eines Zyklusses „Vom Wesen der deutsch. Kunst" (4 Abende) aufgestellt und durchgeführt. Ferner lasen Autoren (Söhle, Ponten) in den angeschlossenen Gesellschaften. Leiter des Verbandes ist: Karl Heinig, Gera-R., Bismarckstr. 27.

Deutscher Lehrerbund im **tschechisch-slowakischen Staate.** Adr.: „Anstalt für Bücherkunde des Erziehungswesens", Zwittau i. Mähren. Verbandsorgan: „Freie Schulzeitung".

Gesellschaft für **Volksbildung.** (1871.) Z: Der Bevölkerung dauernd Bildungsstoffe u. Bildungsmittel zuzuführen, um sie im höheren Grade zu befähigen, ihre Aufgabe im Staate, in Gemeinde und Gesellschaft zu verstehen und zu erfüllen. Besondere Stiftungen: Abeggstiftung; Rickertstiftung: Schulze-Delitzschstiftung. S: Berlin NW 52, Lüneburg. Str. 21. Erstreckt sich über das ganze Reich. V: Dr. Hermann Pachnicke, M. d. R. u. a., Berlin W 15, Lietzenburger Str. 45; Geschäftsführer: J. Tews, Berlin NW 52, Paulstr. 20. Vereinsblatt: „Volksbildung". Mitgliedsbeitrag nach Selbsteinschätzung, mindestens 5 M. jährl. Mitgl. können Personen u. Körperschaften werden. Veranstaltet Vorträge, Kunstabende, Volksunterhaltungen und fördert das Vortragswesen durch Zuschüsse, Herausgabe von Rednerlisten und Verleihung von Lichtbildern und Bildwerfern, unterhält eine Wanderbühne und arbeitet auf allen Gebieten des Volksbüchereiwesens (10000 Wanderbüchereien, gemeinnütziger Büchervertrieb).

Deutscher **Vortrags-Verband.** Gegr. 1876 von Edmund Lotz, Koburg. Z:

Nachweis geeigneter Vortragskräfte, Redner-Auskunftsstelle. S: Mannheim U. 6, 17. V: Vors.: Bankdir Jos. Kinkel, Mannheim; Schriftf.: GJustR. Kossinna, Nordhausen. Der Verband umfaßt ca. 250 wissenschaftliche, kaufmännische u. sonstige Bildungsvereine. Jahresbeitrag: 10—50 M. Vereinsjahr $^1/_6$ bis $^{30}/_4$. Vierteljs. Verbandsschrift.

Vereinigung **westfälischer Künstler und Kunstfreunde** E. V. Z: Pflege der Literatur, Musik und der bildenden Kunst. S: Gelsenkirchen, Bochumer Str. 9. V: 1. Vors.: Bildhauer F. Ewertz, Münster: Schriftleiter: H. Fermum, Gelsenkirchen. Jahresbeitrag: 12 M. Veröffentlichungen: Westfalenbuch. Versammlungen: Alljährlich im Januar.

Verein deutscher **Zeitungs-Verleger** (Herausgeber der deutschen Tageszeitungen) E. V. (1894.) Z: Wahrung der Interessen der Zeitungsverleger. S: Berlin W 10, Matthaikirchstr. 3c. V: Vors.: Kommerzienrat Dr. H. Krumbhaar, Liegnitz; 1. stellv. Vors.: Dir. C. Müller, Berlin; 2. stellv. Vors. J. F. Wolff, Dresden. Vorstandsmitglieder: Kommissionsrat Max Bode, Grimma, Albert Broschek, Hamburg, Dr. Martin Carbe, Berlin, Otto Dierichs, Bochum, Dir. C. Esser, Stuttgart, Senator Gustav Fuchs, Danzig, Dr. A. Gerstenberg, Hildesheim, Walter Graef, Anklam, Stadtrat Hans Heenemann, Berlin, Dir. A. Helferich, München, Dr. W. Jänecke, Hannover, L. Kiefer, Husum, Kommerzienrat Otto Fr. Kloß, Nürnberg, Dr. Albert Knittel, Karlsruhe, Dr. Wilhelm Korn, Breslau, L. Lensing, Dortmund, A. Madsack, Hannover, Kommerzienrat A. Neven Du Mont, Köln, Dr. Rink, Dießen a. Ammersee, Assessor Scheuer, Berlin, A. Schneider, Sangerhausen, Dr. Kurt Simon, Frankfurt a. M., Joachim Trowitzsch, Frankfurt a. d. O., Dir. J. Will, Mainz, Dr. W. Wolff, Oberndorf, Chefred. A. Wyneken, Königsberg, J. K. von Zweck, Bernburg. Organ: „Der Zeitungsverleger."

Örtliche Vereinigungen.

Aachen. Deutsche Gesellschaft f. Literatur u. Kunst. V: Prof. Dr. Fritz Brüggemann, Aachen, Wüllnerstr. 6, zugleich Schriftf. Satzungsgemäß beschränkte Zahl von nur 25 ordentlichen Mitgliedern ohne Jahresbeitrag. Dagegen 300 Abonnenten auf die Veranstaltungen: Vorträge und Rezitationen aus allen Gebieten der zeitgenössischen und älteren Kultur mit besonderer Berücksichtigung der Literatur.

Altenburg, S.-A. Liter. Vereinigung Altenburger Weimargesellschaft. ($^8/_{11}$ 95.) V: Staatsrat a. D. Karl Mehnert; Schriftf.: Oberstudienrat Dr. Rudolf Fritzsche, Wettinerstr. 24. Jahresbeitrag: 1—2 M. Veranstaltungen: September bis Mai monatlich 1 bis 2 Arbeitsabende, 5—6 große, öffentliche Abende.

Berlin. Verein Berliner Presse. ($^8/_7$ 62.) Besitzt seit 1884 Korporationsrechte, bezweckt gesellige Vereinigung u. Wahrung gemeins. Interessen der Schriftsteller und Journalisten aller Parteirichtungen sowie Unterstützung von Mitgl. u. Hinterbliebenen durch Alterspensions-, Sterbe-, Witwen- und Waisenkassen, unterhält ständiges Bureau. Berlin W30, Maaßenstr. 15. V: Vors.: Dr. Kurt Metger; 1. stellv. Vors.: Georg Bernhard; 2. stellv. Vors.: Paul Löbe; Schriftf.: Karl Egbring; stellv. Schriftf.: Max Osborn; Schatzmeister: Bruno Buchwald; stellv. Schatzmeister: Ludwig Sochaczewer; Beisitzer: Heinrich Neumann, Carl Bulcke; Festausschuß: Frankenberg, Arndt, Egbring, Falk, Ganske, Osborn, Sternaux, Freund, Sochaczewer; Aufnahmeausschuß: Dr. Kastan, Dr. Breslauer, Dr. Elkan, Pfund, Esch, Gesell, Bäckler. Jahresbeitrag: 12 M. Publikationen: Presseball-Almanach jährlich. Veranstaltungen: Presseball, Empfang im Reichstag, Wohltätigkeitskonzerte und Theatervorstellungen, monatliche Versammlungen mit Vorträgen usw.

— Die Klause. Verein von Literaturfreunden zu Berlin. ($^{20}/_{11}$ 1891.) Z: Das Interesse für schöngeistige Literatur in weitere Kreise zu tragen, den gebildeten Laien in engere Fühlung mit der deutschen Dichtung sowie dem gesamten deutschen Schrifttum der Gegenwart zu bringen und durch Pflege einer edlen, von wahrer Geistes- und Herzensbildung getragenen Geselligkeit eine Gemeinschaft vornehm gesinnter Männer und Frauen zu schaffen. Sitzungen vom September bis Mai jeden zweiten Montag. S: Aula der Augusta-Schule, W, Pallasstr. 27. V: Vors.: Arth. Rehbein, Berlin-Zehlendorf, Albertinenstr 3; Schriftf.: Frl. Elisabeth Howe, Schöneberg, Mühlenstr. 18. Jahresbeitrag: 8 M., Familienmitglieder die Hälfte.

Lessing-Hochschule, mit Studienjahr. Z: Der Verein Lessing-Hochschule E. V. bezweckt, den verschiedenen Schichten der Bevölkerung planmäßige Bildung bezw. Weiterbildung u. Anregung zu vermitteln auf den Gebieten der Wissenschaft und Kunst sowie des staatsbürgerlichen und praktischen Lebens. Zu diesem Zweck unterhält und fördert der Verein die diesen Bestrebungen dienende Lessing-

Hochschule. S: Berlin W 50, Augsburger Str. 43. Leitung: Dr. Ludwig Lewin; Ehrenpräsidium: Prof. Peter Behrens; Dr. Poul Bjerre (Schweden); Prof. Dr. Benedetto Croce (Italien); Exz. Dr. h. c. Bernhard Dernburg, Reichsmin. a. D., M. d. R.; Dr. phil. h. c. Thomas Mann; Alexander Dominicus, Staatsmin. a. D.; Katharina v. Theinb; Exz. Freiherr Albrecht v. Rechenberg, Gouv. a. D.; Prof. Max Reinhardt; GRegR. UPr. Dr. Heinrich Wölfflin (Schweiz). V: Dr. Otto Grautoff; RegR. Dr. Mario Krammer; RA. u. Notar Dr. Max Lion; Dr. Paul Rohrbach; Dr. Paul Zucker. Jahresbeitrag: z. Zt. 20 M. Veröffentlichungen: Vorlesungen u. Verzeichn. d. Lessing-Hochschule; „Die Monatsschrift" der Lessing-Hochschule.

— Gesellschaft für Deutsche Literatur. ($^{18}/_{11}$ 88.) Z: Wissenschaftliche Fragen aus dem Gebiet der deutschen Literatur in Vorträgen u. mündlichen Mitteilungen zu erörtern. Vereinsörtlichkeit: wechselt, öffentl. Saal o. dgl. V: Univ.-Prof. Dr. Max Herrmann, 1. Vors.; GStudR. Prof. Dr. Johs. Bolte, 2. Vors.; Verlagsbuchhändler Martin Breslauer, W 8, Französische Str. 46 I, Schatzmstr.; Prof. Dr. Franz Violet, W 30, Gleditschstr. 42, Schriftf.; StudR. Prof. Dr. Georg Ellinger, Beisitzer. M: 90. Jahresbeitrag: 3 M. Satzungen v. Nov. 1888. Die Gesellschaft ist Eigentümerin der in der Berliner Staats-Bibliothek aufgestellten „Bibliothek deutscher Privat- und Manuskriptdrucke", verwaltet von Univ.-Prof. Dr. Max Herrmann, W, Augsburger Str. 34.

— Verein für die Geschichte Berlins. (1865.) Z: 1. Die Belebung des Sinnes für die Geschichte Berlins, 2. die Erforschung und Darstellung der Verhältnisse Berlins in allen ihren Beziehungen bis zur Gegenwart, 3. die Herausgabe einer Zeitschrift („Mitteilungen des Vereins für die Geschichte Berlins") und weiterer, zwanglos erscheinender Schriften zur Geschichte Berlins, 4. die Würdigung, Erhaltung und Sammlung von Denkmälern Berlins, 5. die Unterhaltung einer mit einem Lesesaale verbundenen Bibliothek für die Geschichte Berlins, 6. die Unterhaltung einer Sammlung von Urkunden, Handschriften, Plänen, Zeichnungen, Denkmünzen, Münzen usw., die auf die Geschichte Berlins Bezug haben, 7. die Veranstaltung von öffentlichen Vorträgen, Besichtigungen und Wanderfahrten zur Förderung der Geschichte Berlins S: Berlin O 27, Wallnertheaterstr. 3. Bibliothek: Deutscher Dom, W 8, Gendarmenmarkt. V: Oberst a. D. Rosl, 1. Vors.; Hans Martin, Geschäftsführer. Eintrittsgebühr: 1,50 M. Jahresbeitrag: 6 M. Veröffentlichungen: 1. „Mitteilungen des Vereins für die Geschichte Berlins", 42. Jahrg. Schriftleitung: Hans Martin, Berlin O 27. 2. Schriften des Vereins, bisher 52 Bde, 4 Sonder-Ausgaben. 1925: „Goethe in Berlin und Potsdam" von Prof. Pniower, zum 60jähr. Bestehen des Vereins. Versammlungen: Im Deutschen Dom und im Rathaus.

— Berliner Schriftsteller-Verband (Bezirksgruppe Berlin des Deutsch. Schriftsteller-Verbandes). (1903.) Z: Förderung schriftstellerischer Interessen. S: W 50, Nachodstr. 22/23. V: A. Pfannenstiel, 1. Vors.; Frau Marie Diers, 2. Vors. M: rund 150. Jahresbeitrag: 12 M. Verbandsbl.: „Der Turmwart". Die Satzungen sind die des Deutschen Schriftsteller-Verb.

— Gesellschaft der Sturmfreunde (früher Verein für Kunst). (1905.) Z: Propaganda f. zeitgenössische Literatur, Musik u. Kunst. S: Berlin W 9, Potsdamer Str. 134a. V: Rudolf Blümner; Schriftf.: Lothar Schreyer. M: 3000. Jahresbeitrag: 15 M. Alle Abende der G. d. St. sind öffentlich. Eigene Zeitschrift: Der Sturm. Eigene Kunstausstellung. Vereinsjahr: Kalenderjahr.

— Gesellschaft zur Erhaltung des Lessingmuseums in Berlin (C 2, Brüderstr. 13 im Nicolai-Körner-Hause), E. V. ($^{27}/_{6}$ 08.) V: Vors.: Oberbürgermstr. Böß; stellv. Vors.: Prof. Dr. Max Herrmann u. Dr. Arnold Reimann, Dir. des Gymnasiums zum Grauen Kloster; Schriftf. u. Dir. des Museums: Georg Richard Kruse, Lichterfelde-West, Reuterstr. 27; Stellvertr.: Josef Jellinek; Schatzmeister: Dr. Ratjen i. Fa. Delbrück, Schickler & Co., W 66, Mauerstr. 61. M: 600. Jahresbeitr. mindestens 5 M. Dafür Zutritt zum Museum u. zu den Veranstaltgn. u. Benutzung der Bibliothek. Geöffnet tägl. 11—1. Jeden Donnerstagabend literar- und kunstgeschichtliche u. musikalische Vorträge.

— Liter. Gesellschaft zu Berlin. (1888.) Z: Bildung e. gesellsch. Mittelpunktes für das liter. Leben Berlins. V: Fedor v. Zobeltitz, Vors.; Dr. Friedrich Düsel, Schriftf., Berlin-Friedenau, Fregestr. 9; Friedr. v. Pritzbuer, Schatzmstr. M: 150. Aufnahme nur infolge Aufforderung.

— Literarische Gesellschaft Berlin-Charlottenburg. (1915.) Z: Pflege der Literatur, Kunst u. Wissenschaft. V: Vors.: Red. Adolf Armin Kochmann, Schöneberg, Gotenstr. 45. Veranstaltungen: Dichterabende, Vorträge, Konzerte, Museumsbesuche. Vereinsblatt: „Tonkunst" (Theater und

Literatur), Berl. Ztg. Satzungen vom 1/1 15.

Beruburg. Deutsche Dichterabende, E. V. (1918.) V: Dr. Walther Kühlhorn, Karlstr. 12, erledigt auch den Schriftverkehr. Jahresbeitrag: Familien 5 M., Einzelmitglieder 3 M. Veranstaltungen: Autorenabende, Rezitationsabende, einführende Vorträge.

Bochum. Gesellsch. f. Literatur u. Kunst. (1905.) V: Justizrat Dr. Mummenhoff, Bochum; Schriftf.: Thekla Schmidt, Leiterin der Stadtbücherei. Jahresbeitrag 10 M. Veranstaltung von 8 Vorträgen während des Winterhalbjahres.

Bonn. Gesellschaft für Literatur und Kunst. (Dramatische Gesellschaft.) (1896.) Z: Förderung der literarischen Interessen durch Vorträge, Autorenabende, Rezitationen, dramatische u. musikalische Aufführungen (Gesamtgastspiele). Förderung der bildenden Kunst durch Ausstellungen u. Vortr. V: 1. Vors.: Dir. Dr. Hans Berendt, Godesberg, Deutsch. Kolleg; 2. Vors.: GehR. Prof. Dr. Landsberg, Bonn, Humboldtstr. 19; 1. Schriftf.: Stud.-R. Hermann Frings, Bonn, Niebuhrstr. 44; 2. Schriftf.: Dr. Rudolf Meyer, Baumschulallee 33; Schatzmeister: Dr. phil. D. Erdelbrock, Bonn, Kurfürstenstr. 46. Beitrag: 12 bzw. 8 M. jährl. Geschäftsjahr: 15/10—15/10.

Bremen. Beamten-Bildungsausschuß. Z: Zusammenfassung und Förderung der Bildungsbestrebungen in der Beamtenschaft von Bremen u. Umg. 8: Bremen, Beamtenbank, Bornstr. 14/15. V: Rechnungsrat Ernst Castens, Vors. Der Ausschuß setzt sich aus Vertretern der großen Bremer Beamtenvereine zusammen und wird wirtschaftlich durch die Beamtenbank und den Beamten-Wirtschaftsverein getragen. Veröffentlichungen: „Beamtenwirtschaftsdienst". Der Ausschuß tritt nach Bedarf zusammen.

— Goethebund. V: 1. Vors.: Prof. Dr. G. Hellmers, Bremen, Scharnhorststr. 185; Schriftf.: Rechnungsrat E. Castens, Heidelberger Str. 20. Veranstaltet Vorträge über Wissenschaft und Kunst, staatlich unterstützte klassische Volkskonzerte und Theateraufführungen. Leitet gemeinschaftlich mit dem Beamten-Bildungsausschuß das „Gemeinschaftstheater", eine Organisation des nach Theaterkultur drängenden Mittelstandes. Etwa 3000 Mitglieder erhalten vierzehntäglich eine Vorstellung zu einem Einheitspreis im Bremer Schauspielhaus. Rein literarisches, klassisches und modernes Programm. Der Goethebund bildet mit dem Beamten-Bildungsausschuß und dem Rat für Arbeiterbildung ein sog. „Kulturkartell", das mit staatlicher Unterstützung gute Kunst in Theater und Konzertsaal an die minderbemittelten Volkskreise vermittelt.

— Plattdütsche Vereen Bremen. Heimatbund foer Noordwestdütschland, E. V. (1909.) V: Vors.: Heinr. Warnecke, Braunschweiger Str. 112; Schriftf.: Heinr. Carstens, Gleimstr. 8. Jahresbeitrag: 2 M. Publikationen: Plattd. Abreiß-Kalender. Veranstaltungen: Dichterabende; Theaterabende; Plattd. Wohltätigkeitsabend zum Besten armer Kriegerwaisen; Plattd. Heimatfeste mit Freilichttheater in Bremens Umgebung.

— Freie literarische Vereinigung zu Breslau. (1898.) Z: Veranstaltung von literar. Vorträgen, Autoren-Abenden, Theater-Vorstellungen. V: Dr. Erich Freund (Vors., Landsbergstr. 12), Dr. Hermann Hamburger, Dr. O. Wilda.

Breslau. Literar. Verein Breslau. (1904.) Z: Pflege der Literatur durch öffentliche Vortrags- u. Autorenabende. Gegenseitige Anregung auf künstlerischem Gebiete durch Kritik, freie Aussprache und Bibliothek. V: Vors.: Leo Katz, Moritzstr. 12; Kassierer: Alfred Tuch, Charlottenstr. 36. Beitrag: 2 M. pro Quartal. Vereinsblatt: Monatsschrift „Oberschlesien".

Brieg. Philomathie. (1859.) Z: Pflege v. Literatur, Kunst u. Wissenschaft. V: Vors. u. Schriftf.: Pastor W. Buntzel, Brieg, Georgstr. 6; Bibl.: StudR. Kunert, ebda, Bismarckstr. Eintrittsgebühr: 1 M. Jahresbeitrag: 4 M. Veranstaltungen: a) Vorträge literarischen und wissenschaftlichen Charakters; Bücherei aus allen Wissensgebieten.

Brünn. Deutsche Gesellschaft für Wissenschaft und Kunst. (1918.) (Neugasse 6.) Z: Das gefährdete kulturelle Leben der Deutschen in Brünn zu schützen. V: 1. Präs.: Hochschulprof. Rzehak; Vizepräs.: Hochschulprof. Dr. C. Frenzel und Dir. H. Leisching; Erster Schriftführer: Prof. Dr. H. Iltis; Vors.: Hochschulprof. Dr. Carl Frenzel; Sekretär: Lehrer Eugen Meloun. Vermögen: 16000 Kr. M: 473. Publ.: Jahrbuch 1919; Charles Sealsfield (Karl Postl) v. Emil Soffé; Hieronimus Lorm von Prof. Dr. Karl Kreißler; Geschichte Böhmens und Mährens, Bd. I, II, von Dir. Dr. B. Bretholz.

Chemnitz. Literarischer Zirkel. (1897.) Z: Die Kenntnis der deutschen und der Weltliteratur sowie vaterländische Gesinnung zu pflegen. 8: Kaufm. Vereinshaus, Moritzstr.; Zuschriften nach Zschopauer Str. 108 III. V: Emil Grundmann; Bücherwart: Paul Richter; Kass.: W. Menzel; Schriftf.:

O.Ernst. M: 170. Jahresbeitrag: 6 M. Veranstaltungen: Vortragsabende im Winterhalbjahre. — Bücherei.

— Gesellschaft der Freunde des Dichters Julius Sturm. (31/1, 1916.) Z: Errichtung u. Erhaltung des Sturm-Zimmers in Köstritz, Sammlung seiner Werke usw., Herausgabe s. Lebensgesch. u. ausgew. Dichtungen. V: Prof. Dr. Bernh. Rost, Chemnitz, Mittelstr. 4. M: 63. Jahresbeitrag: 1 M.

Cleve. „Lit. Vereinigung". (1921.) V: StudDir. Prof. Dr. Brüggemann; Schriftführ.: Schriftsteller Michel Becker, Cleve, Brabanter Str. 52. Jahresbeitr.: 1924/25 6 M. Veranstaltungen: Rezitationen, Vorträge, Autorenabende j. 6—8.

Coburg. Gesellsch. f. Literatur u. Musik. (1918.) V: Hans von Lepel, Coburg, Pfarrg. 7. Jahresbeitr.: 12 M. f. d. Einzelkarte, 18 M. f. d. Familienkarte. Publikationen: 1918—1920 „Die Flöte"; später „Die Vorbereitung". Momentan keine Publikationen. Veranstaltungen: Autorenabende, Rezitationsabende, Vorträge, Konzerte (Kammermusik, Liederabende, Klavierabende usw.).

Cöthen i. A. Dürerbund, E.V. (1909). Kulturelle Veranstaltungen wie literar. u. wiss. Vorträge, Autoren-Abende, Konzerte. Ausstellungen von bild. Kunst und Kunstgewerbe im eigenen Hause. S: Cöthen i. A., Schalaunische Str. 3. V: Otto Pfaffe, Buchhändler. Jahresbeitrag: Fam. 8 M., einzeln 6 M. Im Winterhalbjahr monatlich 1—2 Veranstaltungen.

Darmstadt. Darmstädter Vortragsverband. (1907.) Z: Zusammenschluß aller literarisch interessierten Vereine Darmstadts zu gemeinsamer Veranstaltung von Dichter-, Rezitations- u. Vortragsabenden. S: Osannstr. 53. V: Rat H. Sonne. Vereinsjahr vom 1/1 bis 30/6.

— Freie Literarisch-Künstlerische Gesellschaft. Z: Künstl. Veranstaltungen. S: Darmstadt, Hügelstr. 45. V: Rechtsanwalt Dr. E. E. Hoffmann; Schriftf.: Schriftsteller Wilhelm Michel, Sandbergstr. 66. Jahresbeitrag: 6 bzw. 10 M. Regelmäßige künstlerische Veranstaltungen.

— Richard-Wagner-Verein Darmstadt. (1888.) Z: Pflege deutscher Kunst im Geiste Richard Wagners und im Sinne einer fortschreitenden Kulturentwicklung. S: Osannstr. 53. V: Rat H. Sonne, 1. Vors.; Prof. D. A. Mendelssohn, 2. Vors.; Amtsgerichtsrat Dr. Melior, Schriftf. M: 910. Satzung vom 30/1 09.

Dessau. Kunst- und Bücherstube. (1921.) Karl Rauch, Albrechtsplatz 3. Publ.: Jahresbroschüren „Kulturabende", Monatsschrift „Der Vorhof". Veranstaltungen: Dichter- und Vortragsabende. Kreis der Freunde: halbjährlich 6 M.

Dresden. Bezirksverein Dresden im Landesverband d. Sächsischen Presse. (1914.) Z: siehe Landesverband d. Sächs. Presse, S. 1154. S: Dresden-A. 21, Polenzstr. 26. V: 1. Red. A. Graefe; 2. Redakteur Stadtrat Barthel; 3. Red. Dr. Hasse; Schriftf.: Redakteur Vogel; Kass.: Red. Sarodnik. M: 120.

— Gesellschaft für Literatur und Kunst in Dresden. (1888.) V: Oberstudienrat Prof. Dr. Otto Oertel, Tiergartenstr. 6; Stellvertr.: Fabrikbes. Alfred Neumann, Dresden, Glacisstr. 16 I; Schriftf.: Justizrat Dr. Paul Frenzel, Holbeinstr. 123 I, und Kaufmann Carl Heinicke, Kaiserstr. 11 II; Schatzmeister: Fabrikbesitzer E. F. Neumann, Kaiserstr. 5 II; Leiter der geselligen Angelegenheiten: Kaufmann Arthur Paul, Kurfürstenstr. 9 I und Reg.-Baurat Knothe, Dresden, Bautzner Str. 51 Eg. Jahresbeitrag: f. e. einz. Mitglied 12 M., für eine Familie 20 M. Veranstaltungen: Vorträge und Kammermusikabende.

Duisburg. Gesellschaft der Theater- und Musikfreunde. (1922.) V: Dr. Erwin Thyssen, Mülheim-Speldorf, Prinzenhöhe 42; Schriftf.: Dr. Friedemann, Duisburg, Mariatorstr. 14. Jahresbeitrag: 3 M. Vorträge über Theater- und Musikthemen, Konzerte, namentl. zur Unterstützung hochwertiger Kunstleistungen wie zur Einführung modernster kulturwichtiger Neuschöpfungen, Theaterveranstaltungen usw.

Düsseldorf. Verein f. wissenschaftl. Unterhaltungen u. Vorlesungen. (1870.) V: Oberlandesgerichtspräsident a. D. Dr. jur. A. Ratjen, Exzellenz; Schriftf.: Bibliotheksdir. Dr. C. Nörrenberg, Heinrichstr. 151. Jahresbeitrag: unbestimmt. Veranstaltungen (gemeinsam mit den „Akademischen Kursen"): wissenschaftliche gemeinverständliche Vorträge.

Eisenach. Literarische Gesellschaft. Z: Verbreitung des Interesses für Literatur und Kunst. S: Eisenach. V: StudDir. Dr. Konrad Höfer, Eisenach, Goldschmiedenstr. 22. Eintrittsgebühr: 3 M. Jahresbeitrag: z. Z. 15 M. V: Im Winterhalbjahr 6—8 Vortragsabende.

Elberfeld. Literar. Gesellschaft. Geschäftsstelle: Bädekersche Buch-, Kunst- und Lehrmittelhandlung, Herzogstr. 33. V: Fr. Kerst; Schatzm.: Otto Hoff. In der Regel jährl. 6 Dichterabende.

Erfurt. Verein der Literaturfreunde. (1885.) Z: Pflege der Literatur und Fühlung halten mit der Kultur der Gegenwart. V: 1. Vors.: Prof. Dr.

Overmann; 2. Vors.: Dir. Dr. Kürsten; Schriftf.: Frau Hoch; Kassierer: Kaufmann Grüßer; Bibl.: Rechtsanwalt Dr. Rüdiger. M: ca. 800. Jahresbeitrag: 4—6 M. Vereinsjahr vom $^{1}/_{7}$—$^{30}/_{6}$.

Frankfurt a. M. Frankfurter Bibliophilen-Gesellschaft. V: Ehrenvors.: GehR. Prof. Dr. Ebrard; 1. geschäftsf. Vors.: Paul Hirsch, Frankfurt a. M., Neue Mainzer Str. 57. Jahresbeitrag: für 1924 20 M. Veröffentlichungen: alljährlich ein bibliophil ausgestattetes Werk für die Mitglieder.

Frankfurt a. d. O. Literar. Gesellsch. (1907.) V: Dr. Groeper, Gubener Str. 36. Bezweckt Förderung literarischer Bildung durch Vorträge, Bühnenaufführungen und musikalische Veranstaltungen. Veröffentlichungen: Regelmäßig: Blätter der Literarischen Gesellschaft Frankfurt a. O. In freier Folge: Dichterische und literaturgeschichtliche Werke, Kunstmappen.

— Volkshausverein, E. V. (1919.) V: Rechtsanwalt E. Roeder, Junkerstr. 25; Geschäftsf.: Stadtbibliothekar F. Plage, Oderstr. 41. Jahresbeitrag: 5 M. Veranstaltungen: Künstlerische Volksunterhaltungsabende, Bildspiel.

Gelsenkirchen. Vereinigung der Kunstfreunde. Z: Pflege der Literatur, Musik u. bildenden Kunst. S: Gelsenkirchen, Hotel „Berliner Hof". V: Vors.: Hermann Fermum, Gelsenkirchen, Bochumer Str. 9; Schriftleiter: Architekt Lehbrink; Kassenwart: Ing. Fuhrmann. Eintrittsgebühr: 1 M. Jahresbeitrag: 6 M. Veröffentlichungen: „Saiten" (Gedichtsammlung) von Wurmbach. Versammlungen: jeden 1. und 3. Dienstag im Monat.

Gera-R. Literarische Gesellschaft. Z: 1. Vorträge, besonders zeitgenössischer Dichter sowie solche hervorragender Autoren über literarische Themata. 2. Einführungsabende für Theatervorstellungen. V: Dr. Seitz, StudR., Schillerstr. 5, Vors.; Julius Behringer, Buchhändler, Kassierer; Dr. med. Curt Gröbe, Architekt Thilo Schoder. Jahresbeitrag 7,50 M.

Gießen. Literarische Gesellschaft. (1920.) V: 1. Vors.: Univ.-Prof. Dr. H. A. Korff, Deutsches Seminar, Ludwigstr. 19; 2. Vors.: Schriftsteller Dr. Alfred Bock, Marburger Str. 5; Schriftführer: Dr. F. Maurer, Deutsches Seminar, Ludwigstr. 19. Jahresbeitrag: 2 M. Veranstaltungen: Dichterabende.

Godesberg. Vereinigung für Kunst und Literatur. Z: Veranstaltung von Vorträgen, musikal. u. theatralischen Darbietungen. S: Godesberg, Deutsches Kolleg. V: Dr. Hans Berendt, Dir. des deutschen Kollegs. Jahresbeitrag: 5 M. Versammlungen: 6—8 Abende im Winter.

Görlitz. Literarische Gesellschaft, E. V. (1914.) V: Studienrat Dr. Karl Schultze (-Jahde), Augustastr. 22; Schriftf.: Veterinärarzt Otto Simon, Jochmannstr. 10, an den Zuschriften zu richten sind. Jahresbeitrag: 8 M. M: 1924 1400. Veranstaltungen: wöchentlich 1mal Vorträge, Rezitations- und Autorenabende, Theateraufführungen, Morgenfeiern; Gebiet: Weltanschauung, Literatur, allgemeine Ästhetik. Zeitschrift: „Der Schönhof", Blätter f. Weltanschauung u. Kunst. (Hrsg. Dr. Karl Schultze-Jahde.)

Gotha. Dr.-August-Specht-Stiftung. (1909.) Z: Verteilung von Preisen à 3000 M. (alle 2 Jahre) an Schriftsteller, deren Werke sich durch literar. od. wissenschaftl., auch populärwissenschaftl. Bedeutung auszeichnen und durch eine freie Geistesrichtung getragen sind, Unterstützung bedürftiger Schriftsteller dieser Richtung, Verbreitung ihrer Werke. S: Gotha. Geschäftsführer: R. Hofe. 9 Kuratoren einschl. 3 Vorstandsmitgl. Vors. des Kuratoriums: Prediger G. Tschirn, Wiesbaden; Vors. d. Vorstandes: Rechtsanwalt Dr. Gutmann, Gotha. Letzte Kuratorensitzung $^{17}/_{12}$ 13. Satzungen vom $^{17}/_{11}$ 09.

Greifswald. Greifswalder Gesellschaft f. Kunst und Literatur. (1922.) V: Prof. d. Theologie O. Friedr. Wiegand, Baustr. 6; Schriftf.: Buchhändler Klein, Ratsbuchhandlung L. Bamberg. Jahresbeitrag: 2,50 M. Veranstaltungen: Kunst- und kunstgewerbliche Ausstellungen, kunstgeschichtliche Vorträge, Vorlesungen zeitgenössischer Dichter aus eigenen Werken. Veröffentlichungen zwanglos. Als 1. Druck der Gesellschaft erschien 1924 Caspar David Friedrich, Briefwechsel mit seinen Geschwistern.

Halle a. S. Literarische Gesellschaft. (1895.) Z: Förderung von literar. Interessen durch Veranstaltung von Vorträgen, Autoren-Abenden und Theatervorstellungen. Die Vortragsabende finden vom Oktober bis März in der Regel am 1. und 3. Montag des Monats im Saal der Loge zu den 3 Degen (Paradeplatz) statt. Geschäftsf. Ausschuß: ObIng. Baetur, Karlstr. 40 (Vors.), an den die Zuschriften zu richten sind; Buchhändler Warnstorff; GehR. Prof. Dr. Denker; Prof. Dr. Klinckieck; Stadtrat Manschewski; Rechtsanwalt Bennewitz; Frau Prof. Gutzeit.

— Volkshochschule. (1919.) In Verbindung mit Stadt und Universität. Z: Abhaltung von allgemeinverständlichen Vorlesungen, von Arbeitsgemeinschaften und Lehrgängen aus allen Gebieten des Wissens, der Literatur und Kunst. Die Gesamtleitung besteht aus einem Studien- und Verwaltungsausschuß, an deren Spitze Stadtschulrat Dr.

Truschel und Univ.-Lektor Dr. Richard Wittsack stehen. Geschäftsstelle: Hallea.S., Gr. Märkerstr. 10 I (Schulbureau). Hörerzahl: 2—3000 im Trimester.

Hamborn a. Rh. Theater- und Bildungsverein. Z: Veranstaltung von belehrenden, wissenschaftlichen und gemeinverständlichen Vorträgen. V: Stadtbaurat Spelsberg. Jahresbeitrag: 3 M.

Hamburg. Deutsche Gesellschaft. (1910.) Z: Die wissenschaftl. Beschäftigg. mit der deutschen Sprache u. Lit., mit Einschluß der Altertums- u. Volkskunde, zu fördern. S: Germanisches Seminar, Rothenbaumchaussee 36 II. V: Prof. Dr. Borchling, Rondeel 43 I, Vors.; Prof. Dr. Rosenhagen, Kassenwart; Priv.-Doz. Dr. Berendsohn, Schriftwart. M: 86. Jahresbeitrag: 2 M. Vereinsjahr: Kalenderjahr.

— Hamburger Bühne E. V. Z: Pflege deutscher Bühnenkunst. S: Hamburg 1, Bergstr. 26 III. V: Adolf Marissal (1. Vors.): Leitung Dr. L. Benninghoff, Wilhelm Postulart. Jahresbeitrag: 10 M. Veröffentl.: „Der Kreis", Zeitschrift für künstlerische Kultur, mit der Beilage „Das neue Buch". Versammlungen: Monatlich.

— Hamburger Kunstgesellschaft E. V. (1905.) Leiter: A. Marissal, Bergstr. 26. Z: Künstlerisch wertvolle Vorträge (Kunst, Literatur, Musik usw.), Konzerte, Ausstellungen. V: Dr. A. Klée-Gobert; John Witt. Jahresbeitrag 20 M.

— Journalisten- u. Schriftsteller-Verein für Hamburg, Altona u. Umgebung. (1870.) Z: Die Förderg. u. Wahrg. d. Standesehre u. die wirtschaftl. Unterstützg. der Mitglieder sowie durchreisender J. u. Sch.; besitzt Sterbekasse, Unterstützgskasse u. Witwenkasse sowie die Schreyer-Stiftg. z. Unterstützg. bedürftig. Kinder v. J. u. Sch. V: 1. Vors.: Dr. Arthur Obst, Altona-Bahrenfeld, Schubertstr. 12; 2. Vors.: Dr. Carl Müller-Rastatt, Alterwall 76; 1. Schriftf.: Charles Hünerberg, Stellingen-Langenfelde, Kieler Str.; 2. Schriftf.: Karl Schubert, Büschstr. 4; Schatzmeister Carl Menck, Alterwall 76. M: 140.

— Liter. Gesellschaft. Adr.: Leon Goldschmidt, Hamburg, Bleichenbrücke 6. (1891.) V: A. Ruben, Hamburg 13, Rothenbaumchaussee 105; Schriftf.: Madelaine Lüders. Jahresbeitrag: voraussichtlich 10 M. Veranstaltungen: Vorträge, Rezitationen usw.

Hamm i. W. Buchhändler Otto Dabelow, Große Weststr. Seit Februar 1924 hat die Buchhandlung Otto F. Dabelow „Literaturabende" eingerichtet in zwangloser Folge. Redner, Rezitatoren, Dichter werden gewonnen.

— Wissenschaftlicher Verein. V: Vorsitzender: Rechtsanwalt Dr. Biermann, Hohe Str. 76b; Schriftführer: Studienrat Holzamer, Borbergstr. 20. Vorträge über Kunst und Wissenschaft.

Hannover. Literar. Gesellschaft. (1918.) V: Studienrat Dr. Baumert, Calenberger Str. 37. Jahresbeitrag: 4 M. Veranstaltungen: monatlich jeden 2. u. 4. Mittwoch „Literarischer Abend".

Hof i. B. Liter. Verein. (1918.) V: 1. Vors.: ObStudR. Dr. Weiß, Altstadt 28; 2. Vors.: StudR. Dr. Stößel; Schriftf.: Hauptlehrer Joch und Frl. Blumm. Jahresbeitrag wird jährl. neu festgesetzt und wechselte bisher wegen der Geldentwertung. Veranstaltungen: Autorenabende mit Vorlesung eigener Werke, Rezitationen größerer Dichterwerke durch schauspielerisch oder sonst geschulte Kräfte, Vorträge über literarische Themen, einfache Vorleseabende im kleineren Kreise.

Karlsruhe i. B. Heimatliche Kunstpflege. Freie Vereinigung Karlsruher Künstler und Kunstfreunde. (1902 von Alb. Geiger.) Z: Förderung künstlerischen und geistigen Lebens unter Betonung des Heimatlichen durch Vorträge, Diskussionen, Aufführungen, Autorenabende, Veröffentlichungen. Schriftführer: Dr. E. Oestering.

Kiel. Plattd. Vereinigung „Quickborn". (1896.) Z: „De plattdütsche Vereenigung Quickborn gründ't ünner den Nam „Jungs holt fast', will helpen, dat unse ole Stammsprak an'n Leben blift, un allens dohn un allerwärts hölpen, wo dat nödig is oder angahn kann, besonners ok darför, dat gude plattdütsche Böker schreben, kofft un lest ward." S: „Haus der Landwirte". V: 1. Vors.: Lehrer Schramm, Lübecker Chaussee 33; 1. Schriftf.: Rektor H. Karstens, Hardenbergstr. 28; Kass.: Dr. med. Struve, Brunswiker Str. 24. M: ca. 400. Jahresbeitrag: 6 M. Vereinsblatt: „De Lücht". Veranstaltungen: Niederdeutsche literarische Abende.

Köln. Lit. Gesellschaft. (1893.) Z: Pflege u. Förderung deutsch. Schrifttums im allgemeinen, sowie Förderung der literar. Bestrebungen der Mitglieder. S: Gürzenich. V: Vors.: Red. Heinrich Sarnetzki, K.-Lindenthal; Schriftf.: Kaufmann Walter Lemckes; Schatzmeister: Dir. Jakob van Werden. M: 150. Vorträge alle Monate vom Okt. bis April.

— Urland. Vereinigung für Kunst. (1921.) Geschäftsführer: H. Jakobh, Köln, Königspl. 33. Künstl. Leiter: K. Peltzer, Köln, Magnusstr. 5. Gliederung in: Arbeitsgemeinschaft Rhein.-Westf. Künstler u. Schriftsteller; Urland-

Spiele; Urland-Vereinigung. Besucherorganisation. Z: Den Mitgliedern der Arbeitsgemeinschaft Gelegenheit zu geben, mit ihrem Schaffen die Öffentlichkeit bekannt zu machen; ferner künstlerisch wertvolle Veranstaltungen: Leseabende, Theateraufführungen. In den Spielplan werden vor allem Werke der Vergangenheit und Gegenwart aufgenommen, sofern sie für das künstlerische Schaffen und die deutsche Kultur unserer Tage bedeutsam sind. Ortsgruppen in allen größeren Städten Rheinlands und Westfalens.

Königsberg i. Pr. Goethebund. (1901.) Z: Förderung der freien Entwickelung des geistigen Lebens u. Verbreitung künstlerischer u. wissenschaftlicher Bildung. V: Red. Dr. Ludw. Goldstein, Vors., Beethovenstr. 35, an den die Zuschriften zu richten sind; Prof. Heinr. Wolff, Stellv.; Rechtsanw. Dr. Leo Cohn, Kass.; Schriftsteller Alfred Hein, Schrift- u. Geschäftsführer. M: ca. 2000. Jahresbeitrag: mindestens 1,50 M. Satzungen von 1902.

Krefeld. Literarische Gesellschaft. (1922.) V: 1. Vors.: Oberstudiendir. Dr. Poethen, Westwall 12; Schriftf.: Red. K. Bode, Albrechtsplatz 6 I; Schatzmeister: G. v. Rath, Viktoriastr. 150. Mitgliedskarte 2 M., Dauerkarte 10 M. Veranstaltungen: 8 bis 10 Abendveranstaltungen (Vorträge, Rezitationen, Autorenabende), 10 bis 12 Morgenfeiern in Verbindung mit dem Stadttheater.

Der Landeshuter Vortrags-Verband. (1912.) V: Dir. Paul Riepel; Schriftf.: Kaufmann Harry Wolfsohn. Jahresbeitrag verschieden. Veranstaltungen: jährlich ca. 30.

Leipzig. Deutsche Gesellschaft zur Erforschung vaterländischer Sprache und Altertümer in Leipzig. (1697.) Jeden Montag abend 1/8 8 Uhr während der Wintermonate in den Gesellschaftsräumen (Mauricianum), Grimmaische Str. 32 III: Vortrag. V: GHofR. Prof. Dr. Erich Brandenburg; 1. Geschäftsführer: Univ.-Prof. Dr. Karl Weimann. Alle Sendungen unter der Adresse des Geschäftsführers. Veröffentlichungen: Mitteilungen der Deutschen Gesellschaft. Jahresbeitrag: 5 M.

— „Goethe-Gesellschaft". (1901.) (Vereinigung zur Veranstaltung volkstümlicher Dichterabende). V: Otto Siedel, 1. Vors., Leipzig-Mockau, Kieler Str. 16 II; Dir. Emil Lautenbach, Schatzmeister, Leipzig, Fürstenstr. 4 III. Alle Zuschriften an den 1. Vorsteher.

— Leipziger Presse. Jurist. Person. (1886.) Z: Unterstützung hilfsbedürftiger Mitgl., Pflege journalist., literar., künstler. u. wissenschaftl. Bestrebungen. V: Hofrat Alban von Hahn, Thomastusstr. 2, 1. Vors.; Karl Hesse, 2. Vors.; P. Benndorf, 1. Schriftf.; Joh. Schneider, 2. Schriftf.; M. Dr. Hauptvogel, Schatzmstr. M: 2 Ehrenmitgl., 47 a.o. Mitglieder, 100 M. Bilanzkonto 1/4 16: 28470,99 M. Jahresbeitr.: 25 M.

— Leipziger Türmerschaft. Freie Vereinigung Leipziger Dichter u. Schriftsteller, Künstler u. Komponisten. Z: Pflege lit. u. künstl. Bestrebungen. Vors. u. Senior: Paul Grotowsky, Leipzig-Oetzsch, Städteiner Str. 52. M: beschränkte Zahl, Ergänzung durch Zuwahl seitens der Türmerschaft. Veranstaltungen: Rezitations- u. Autorenabende.

— Schiller-Verein (Literar. Gesellschaft), E. V. (1840.) Z: Schillerkultus, Dichterabende u. dramat. Aufführgn., Unterstützg. deutscher Schriftsteller. S: Gohlis, Ehrensteinstr. 20. V: Prof. Dr. Georg Witkowski, Vorsitz.; Franz Adam Beyerlein, stellv. Vorsitz.; Dr. G. Schlippe, Gohlis, Menckestr. 18, Schatzmeister; Rechtsanwalt Dr. Neugebauer, Schriftf.; Hofrat Alban von Hahn, Landgerichtsrat Kurt von Miaskowski, Schauspieldirektor Dr. Kronacher. M: ca. 3000. Jahresbeitr.: 3 M. Satzgn. vom 31/1 13.

Magdeburg. Verein Magdeburger Presse, E. V. (1916.) V: Red. Erich Feldhaus, Magdeburgische Zeitung; Schriftf.: Zeitungsverleger Henning Faber, Magdeburgische Zeitung. Jahresbeitrag: 10 M. Veranstaltungen: jährlich 4—6 Vorlesungsabende von deutschen Dichtern u. Gelehrten, öffentl. Pressefeste.

Mannheim. Schriftsteller-Verein Mannheim-Ludwigshafen. (1894.) Z: Wahrung der gemeinsamen Interessen, Krankenunterstützung, Veranstaltung von Vorträgen auf literarischen Gebieten, Pflege des geselligen Verkehrs. Geschäftsstelle: Mannheim H 2, 3. V: Adolf Gengenbach; Fritz Droop, Kassenwart; Richard Schönfelder, Schriftf.; Siegfried Feith, Oskar Geck, Johann Gremm, Dr. Gustav Hartlaub, Alfred Scheel, Dr. Florian Waldeck, Oberbürgermeister Dr. Weiß. Jahresbeitrag: 10 M. Jubiläumsschrift (1919). Versammlungen: Literarische Vortragsabende hervorragender Schriftsteller; Theateraufführung erster Autoren; zwanglose (auch gesellige) Zusammenkünfte; Bibliothek; Führungen durch Kunstausstellungen usw.

Marburg a. d. L. Marburger Bühne, E. V. (1921.) V: Der jeweilige Oberbürgermstr. der Stadt und der jeweilige Rektor der Universität; künstlerischer Leiter und Schriftf.: Dr. Fritz Budde, Wilhelmstr. 15. Semesterbeitrag: wird jeweils nach Maßgabe der geplanten Veranstaltungen festgesetzt. Veranstaltungen: Theater-

aufführungen (eigene u. Gastspiele), Rezitations- u. Autorenabende.

Mülheim-Ruhr. Gesellschaft für Literatur u. Kunst, E. V. (1904.) Z: Will die Förderung des Verständnisses der auf dem Gebiete der Wissenschaft erschienenen Werke, sowie die Pflege der klassischen und modernen Literatur und Kunst und durch gemeinsamen Gedankenaustausch und Besprechungen den Mitgliedern Gelegenheit geben, ihr Geschmacksurteil zu erweitern und zu vertiefen. V: Ehrenvors.: Fritz Jacobs; Vors.: Red. D. Honke; Schriftf.: Arno Kreyßig. M: 600. Jahresbeitrag: 6 M. Angehörige von Mitgliedern halber Beitrag. Vereinsjahr: Jan. bis Dezember. Wöchentlich Donnerstag abends abwechselnd: Intime Kunstabende, Vorlesungen, Unterhaltungsabende. Außerdem öffentliche Veranstaltungen, Autorenvorträge und jährlich Blumenspiele.

München. Münchener Journalisten- und Schriftsteller-Verein. (1883.) Z: Wahrung und Förderung der Berufsinteressen sowie Pflege des gesell. Verkehrs. Geschäftsstelle: Brienner Str. 6/2. V: Ehrenpräsident: Dr. M. Gg. Conrad; Vors.: M. Scharre; 1. Stellv.: R. Ortmann; 2. Stellv.: W. Meyer; 1. Schriftf.: Dr. S. Berberich; 2. Schriftführer: Dr. E. Hohenstatter; Schatzmeister: Gg. Schaumberg; Beisitzer: C. Freund, Frau R. Jocle, Jul. Kreis, Dr. Fr. Möhl, Prof. Dr. Graf Du Moulin-Eckart, W. v. Rummel, A. Königsbauer, K. Schede, Dr. Solleder. M: 175.

— Kranken- und Sterbekasse Münch. Journalisten u. Schriftsteller (Versicherungsverein auf Gegenseitigkeit) in München. (1886.) S: Brienner Str. 6/2. V: Vors.: J. Osterhuber; Kassierer: K. Weyßtein; Schriftf.: Gg. Schaumberg. M: 38.

München-Gladbach. Wissenschaftl. Verein. (1849.) V: Prof. Dr. Werth, Gymnasium; Schriftf.: z. Z. unbesetzt. Jahresbeitrag: 6 M. Veranstaltungen: Wissenschaftliche Vorträge. Schöngeistige und wissenschaftliche Bücherei.

Nordhausen. Bildungsverein, E. V. (1863.) V: Geh. Justizrat Kossinna; Schriftf.: Pfarrer Gewalt. Veranstaltungen: Vorträge aus allen Gebieten der Wissenschaft, Kunst, Religion, Technik, ferner Volksunterhaltungsabende

Nürnberg. Liter. Bund. (1918.) Geschäftsst.: Albrecht-Dürer-Platz 4a. V: Vors.: Dr. Graf u. Dr. Geldenberg; Schriftf.: Dr. Orthal. Jahresbeitrag: jährlich 12 M. Veranstaltungen: Autorenabende, Vorträge, Rezitationsabende, Theateraufführungen.

— Pegnesischer Blumenorden. (1644.) V: ObStud Dir. a. D. Dr. Rich. Ackermann, Kressenstr. 2. Jahresbeitrag 6 M. Veranstaltungen: Lit. u. poetische Vorträge u. Rezitationen, im engeren Kreise u. öffentl.: Theateraufführungen: Das Irrhainfest i. d. d. Gesellsch. seit 1676 bzw. 1681 gehörenden Naturpark „Irrhain".

Offenbach a. M. Volkshochschule. (1898.) V: Fabrikant Adolf Kappus; Geschäftsf.: Stadtbibl. Fried. Jöst; Rechner: Stadtbüchereisekr. Gustav Damaschke. Veranstaltungen: Vorträge, Arbeitsgemeinschaften, Lichtbild- und Filmvorführungen, Theatervorstellungen. Jahresbeitrag: Freiwillige Gaben. Hörergebühr: 2 M. Hörerzahl: 1919/20: 2514, 1920/21: 2839, 1921/22: 2425, 1922/23: 4642, 1923/24: 2372.

Recklinghausen. Literarische Gesellschaft für Recklinghausen und Umgegend. (1919.) Z: Pflege literar. und künstlerischer Bestrebungen: durch Vorträge (von Dichtern, Schriftstellern, Vortragsmeistern, Literarhistorikern und Kunstgelehrten), durch künstlerische Darbietung guter Theaterstücke, durch Schaffung von Zirkeln und Zusammenkünften zur Anregung und Förderung des persönlichen Gedankenaustausches, durch Vermittlung von Hilfen für die literarische und künstlerische Weiterbildung seiner Mitglieder (Bücherei) und durch Veranstaltung von Bücher- und Kunstausstellungen. V: Dr. Bitter, Recklinghausen, Hohenzollernstr. 2. Leiter der Kunstausstellungen: ObLandesGerR. Dr. Poertner u. StR. Leichter; der Bücherausstellungen: Rektor Vetter. Bücherwart: ObStadtSekr. Molitor. Eintrittsgebühr: 5 M. Jahresbeitrag: 12 M.

Regensburg. Kaufmännischer Verein. (1890.) V: Gustav Bosse, Verlagsbuchhändler; Schriftf.: Dr. Albert Schlegel, Dir. Jahresbeitrag: 12 M. Publ.: Jahresbericht, Programmschriften der Kulturabende. Veranstaltungen: jährlich 5 Kulturabende (Dichterabende, Komponistenabende usw.).

Saarbrücken. Vereinigung der Kunstfreunde an der Saar, E. V. (1921.) V: 1. Vors.: SanR. Dr. Reichmann, Burbach; Schriftf.: Arthur Friedrich Binz, Grünstr.; Schatzmeister: Dr. Fritz Bühler, Waterloostr. Autorenabende, Morgenfeiern, Vorträge, Kunstausstellungen. Eintrittsgebühr: 4 Frs. Jahresbeitrag: 20 Frs.

Solingen. Solinger Lesegesellschaft (Literarische Gesellschaft). Z: Veranstaltungen literarischer, wissenschaftlicher und künstlerischer Art. S: Schriftführer u. 2. Vors. Prof. Spelter, Ostr. 32. V: SanR. Dr. Kronenberg, 1. Vors.; Prof. Spelter, 2. Vors. u. Schriftf.; Fabrikant Heinz Coppel, Kassenwart.

Jahresbeitrag: 10 M. Vortragsabende u. Hauptversammlung. M: 150.

Speyer. Literarischer Verein der Pfalz. (Vor 1900: Pfälz. Schriftstellerverein.) (1878.) Z: Pflege des pfälzisch. Schrifttums. S: Speyer. Vereinsgebiet: die Rheinpfalz u. Rheinpfälzer. V: BibliDir. Dr. G. Reismüller, Speyer; Schriftf.: Lehrer Ph. Schmidt, Speyer. M: rund 500. Jahresbeitrag: 2 M. Vereinsblatt: „Pfälz. Museum", Schriftleit.: StaatsOberArch. Dr. A. Pfeiffer. Vereinsjahr = Kalenderjahr. Letzte GeneralVersammlung: $^{6}/_{8}$ 22. Publikationen: 1. Heimatgrüße 1916/17; 2. Die Pfalz am Rhein, Briefblatt 1916—20; 3. W. Krämer, Karl August Woll, e. pfälzischer Dichter u. Schriftsteller, Neustadt a. H. 1923. Veranstaltgn.: Vorträge, Heimatabende. Satzungen vom $^{12}/_{11}$ 10.

Stuttgart. Freie Bühne Stuttgart, Verein f. litterar. Kultur. (1906.) Z: Pflege der Literatur, insbes. durch Veranstaltg. v. Vorträgen, Rezitat. u. Aufführgn. V: Schriftsteller M. Osterberg, 1. Vors., Kasernenstr. 13, an den die Zuschriften zu richten sind; Bankdirektor W. Armbrust, 2. Vors.; Redakteur H. Werner, 1. Schriftf.; Oberlehrer E. Abele, 2. Schriftf.; Hofrat Mattes, Kassierer. M: 300. Jahresbeitrag: 10 M. Budget: 4500—5000 M. Vereinszeitschrift: „Süddeutsche Literaturschau". Vereinsjahr beginnt 1. April. Satzungen vom $^{1}/_{4}$ 1911.

Biersen. Verein für Wissenschaft und Kunst. Z: Veranstaltung von wissenschaftl. Vorträgen. V: Vors.: ObStudR. Dr. Kapelle; Geschäftsführer: Rektor Faßbender. Jahresbeitrag 2 M. Es findet allmonatlich ein Vortrag von durchaus wissenschaftlich gebildeten Rednern statt.

Wattenscheid. Vereinigung der Kunstfreunde. Z: Pflege der Literatur, Musik und der bildenden Kunst. V: Vors.: Dr. Minn, GymnDir.: Schriftleiter: Alfred Kodanke. Eintrittsgebühr: 1 M. Jahresbeitrag: 6 M. Veröffentlichungen: Bilder aus Wattenscheid. Versammlungen: Monatlich.

Weimar. Weimargesellschaft. (1919.) Z: Pflege der Literatur und Wissenschaft in Vorträgen, Rezitationen und Aufführungen („Neue Bühne" im Nationaltheater). V: GenInt. Dr. Ulbrich, Vors.; Dr. H. Lilienfein, Stellv.; Frau Senz-Flöl, Schriftführerin; Prof. Hecker, Stellv.; Fin.Dir. Eisele, Kassierer. Jahresbeitrag: 12 M., Zusatzkarten 6 M. Veröffentlichungen: „Weimarer Blätter".

Wien. Alters- u. Invalidenkasse der Wiener Journalisten. (1898.) Z: Die Versicherung der Mitglieder, welche den der Kaise beigetretenen Zeitungen als ständige Mitarbeiter angehören, auf Alters- u. Invalidenrente. S: I, Rudolfsplatz 12. V: Reg.-Rat Dr. Friedrich Leiter, Obm.; Dr. Moriz Dub, Obm.-Stlv.; Reg.-Rat Wilhelm Neumann, Kassenverwalter; Dr. Siegmund Ehrlich, Josef Fröschel, Dr. Rosenfeld, Dr. Emil Reich.

— Gesellschaft der Autoren, Komponisten u. Musikverleger in Wien, r. G. m. b. H. (1897.) Z: Schutz u. Wahrg. d. Urheberrechte ihrer Mitglieder. S: III/1, Baumannstr. 8. V: Jos. Weinberger, Präsident. Veröffentlichungen: Mitteilungen d. Gesellschaft.

— „Concordia", Wiener Journalisten- und Schriftstellerverein. (1859.) Z: Wahrung d. Standesinteressen, Unterstützung hilfsbedürft. Mitglieder sow. ihrer Witwen und Waisen. S: I, Rudolfsplatz 12. V: Präs.: Dr. Edmund Wengraf; Vizepräs.: Reg.-Rat Dr. Friedrich Leiter, Red. Dr. Sigmund Rubinstein; Schriftf.: Chefred. Georg Büttner, Red. Oskar Wessely; Kassenverwalter: Stefan Strein, Chefred.-Stellvertreter; Mitglieder: Red. Armin Brunner, RegR. Ludwig Karpath, Red. Dr. Armin Reichmann, Red. Marcell Zappler; Ausschuß: Dr. Robert Donath, Red. Max Forst, Dramaturg Heinrich Glücksmann, Red. Dr. Leon Halberstam, Red. Philipp Herzog, Red. Josef Koller, Red. Philipp Loew, Red. Josef Melbourn, Red. Dr. Walter Nagelstock, Friedrich Oppenheimer, Dr. Johann Pitz, Red. Josef Reitler, Chefred. Alexander Salkind, Red. Leo Siegelbaum, Red. Else Tauber. Bureau: Kanzlei Dir. Leonie von Sztankovich, Stenotist Anton Mentl. Im Jahre 1924 gewährte Unterstützungen: 200000000 Kr. Jahresbeitrag 120000 Kr. Publ.: Jahresberichte. Veranstaltungen: Theater- und Konzertveranstaltungen und jährlich ein großes Ballfest.

— Verein für Geschichte der Stadt Wien, (früher Altertums-Verein zu Wien). (1853) S: I, Neues Rathaus, Archiv. V: Vors.: Prof. Dr. Josef Neuwirth. Schriftf.: Prof. Dr. C. Stowasser. M: 500. Veröffentl.: „Monatsblatt" u. „Mitteilungen".

— Goethe-Verein. (1878.) Z: Fördg. d. Verständn. f. G. u. Erhaltung e. G.-Museums in Wien (National-Bibliothek). V: Obm. Wilhelm Freih. v. Weckbecker; Schriftf.: Dr. Emanuel Brüch u. Red. Hans Feigl; Red. d. „Chronik des W. G.-V." u. Leiter des Goethe-Mus.: Dr. R. Payer v. Thurn; Kassierer: Dr. J. Brüch. M: 5 Ehrenmitgl., 20 Stifter, 236 Mitgl.

— Krankenkasse der „Concordia". (1902.) Z: Gewährung v. Krankenunterstützungen an Mitglieder, deren Frauen und Kinder, wie an Witwen, Begräbnis- u. Reliktengeldern a. Mitglieder d. Wiener Journ.- u. Schriftsteller-Vereins „Con-

cordia". S: I, Rudolfsplatz 12. V: Dr. Sigmund Ehrlich, Obm.; Hofrat Dr. Siegmund Fried, Obm.-Stellv.; Fritz Frankl und Hans Schimmer, Kassenverw.; Dr. Otto Ernst Schwarzer, Schriftf.; ferner Dr. Leopold Pierowsky, Dr. Emil Reich, Regierungsrat Julius Stern u. Oskar Wessetzky. M: Ende 1923 325. Vermögensstand Ende Februar 1924: 67 Mill. Kronen. Letzte Generalverf. $^{30}/_{4}$23.

— Pensionsfonds des Wiener Journalisten- und Schriftstellervereines „Concordia". (1872.) Z: Allen jenen Mitgliedern der „Concordia", die Teilnehmer des Pensionsfonds sind, sowie deren Witwen und Waisen für die in den Statuten vorgesehenen Fälle Versorgungen zu gewähren, u. zwar durch Invaliditäts- u. Alterenrenten, Witwenrenten und Erziehungsbeiträge. S: I, Rudolfsplatz 12. Ausschuß: Reg.-R. Dr. Friedr. Leiter, Obm.; Julius Bauer, Obm.-Stellv.; Dr. Moriz Dub, Obm.-Stellv.; Reg.-Rat Wilhelm Neumann, Kassenverwalter; Dr. Emil Reich, Schriftführer; Dr. Siegmund Ehrlich, Hofrat Dr. Siegmund Fried, Josef Fröschel, Hofrat Dr. Theod. Gottlieb, Dr. Heinrich Rosenfeld, Dr. Robert Gerstmann, Direktor des „Anker", versicherungstechn. Berater.

— Wiener Schriftstellerverein „Die Scholle". (1906.) Z: Pflege heimatl. Kunst, Veranstaltung von liter. Akademien, Förderung v. Talenten durch Druck, Verlag, unentgeltl. Vermittlung bei Zeitungs- u. Buchh.-Verlegern, Errichtung von Bibliotheken, Erhaltung einer Speisegemeinschaft u. einer Freitischausspeisung seit 1915, Unterstützung verarmter Schriftsteller und Krankenunterstützung. S: Leitung IX/4, Liechtensteinstr. 56, Vereinsheim: II, Lilienbrunng. 1. V: Léon Schlein-Saville, Prof. J. Jaeger, Dr. Friedr. Wallisch, Red. Leo Einohrl, Dr. Arthur Trinz, Dr. Hela Hofmann, Prof. Carl Jewy, Prof. Arthur Wolf, Max J. Meth, Statthaltereirat Emil Hochreiter, Dr. Max Eitelberg, Red. Rudolf Löwith. M: 440. Jahresbeitrag: 100 000 K. Einnahme: 880 000 000 K., Ausgabe: 930 000 000 K., Vermögen: 22 000 000 K. Letzte Generalversammlung: $^{2}/_{1}$ 21, Satzungen v. 06.

— Wissensch. Klub. (1876.) Z: Schaffung eines Zentralpunktes in Wien für den Verkehr der Mitgl. sämtl. wiss. Institute u. Gesellsch. S: VI, Getreidemarkt 7. V: Präs.: Dr. Max Vlad. Beck; Vizepräs.: Miloich Fesch, Sektionschef a. D., Maxime Kraizny-Krassien, Dir. der a. ö. Escompte-Gesellsch.; Gen.-Sekr.: Univ.-Prof. Dr. Wolfgang Wurzbach; Gen.-Sekr.-Stellvertr.: unbesetzt; Kassier.: Univ.-Prof. Dr. Emil Goldmann. M: 503 (auswärtige Teilnehmer 6). Jahresrechnung $^{1}/_{10}$ 14/15: Einnahmen (einschließl. Kassenrest) 26 774,40 Kr., Ausg. 25 567,16 Kr. Jahresbeitrag: 80 000 Kr. Veranstaltungen: Vorträge, Exkursionen usw., Lesesäle.

Wiesbaden. Literarische Gesellschaft, E. V. ($^{6}/_{5}$ 05.) Z: Belebung d. Interesses an Lit. in Poesie u. Prosa. 10 Vorträge. S: Geksbergstr. 17. Vereinsörtlichkeit: Kurhaus. V: Schriftsteller Hans Olden, Vors.; E. Sewöster, Schatzmstr.; Prof. P. Heydenreich, Schriftf. Letzte Generalversammlung: Sept. 1923. M: 400. Jahresbeitrag: 5 und 10 M. Satzgn. vom Januar 1914. Gehört dem Deutschen Verb. f. künstler. Kultur an.

— Verein „Wiesbadener Presse", (1905.) R. V. Z: Vertretung und Förderung der Interessen des Journalisten- u. Schriftstellerstandes: Pflege der Kollegialität. (Ruht zur Zeit.) Zuschriften an Redakteur M. Etienne (Rhein. Volksztg.), Wiesbaden.

Würzburg. Ges. f. Literatur u. Bühnenkunst. (1921.) V: Vors.: Univ.-Prof. Dr. Franz, Neubergstr. 10. Schriftf.: Chefred. Theo Kaufmann (Generalanzeiger). Jahresbeitrag: 3 M. Publikationen: Theaterkultur 1—3. Veranstaltungen: Vortragsabende, Einführungsvorträge für Neuaufführungen im Theater, Diskussionsabende, Lesezirkel usw. M: 1200.

— Würzburger Journalisten- u. Schriftstellerverein. (1910.) Z: Wahrung u. Förderung der gemeins. Berufsinteressen, sowie Pflege des gesell. Verkehrs. V: Vors.: Hofrat Dr. Josef Balduin Kittel; Stellv.: Chefred. Theo Kaufmann (Generalanzeiger), Sandergladisstr. 44.

Zürich. Antiquarische Gesellschaft in Zürich (Kantonaler Verein für Geschichte u. Altertumskunde). S: Schweizerisches Landesmuseum. V: Ehren-Präs.: Prof. Dr. G. Meyer von Knonau; Präs.: Prof. Dr. H Lehmann, Direktor des Schweiz. Landesmuseums; Schriftf.: Dr. Karl Brun. M: 460 (260 in der Stadt Zürich). Jahresbeitr. 10 Frs. (für außerhalb der Stadtgemeinde Wohnende 6 Frs.). Publikation: „Mitteilungen". Veranstaltung: Versammlungen: im Winterhalbjahr allwöchentlich, im Sommer Exkursionen.

— Gesellschaft für deutsche Sprache und Literatur. (1894.) V: Vors.: Univ.-Prof. Dr. Albrecht Bachmann. Schriftf.: Dr. Ernst Eschmann. Jahresbeitrag 5 Frs. Veröffentl.: „Mitteilungen" u. „Abhandlungen".

— Lesezirkel Hottingen, Literarische Gesellschaft. (1882.) Z: Pflege des Sinnes für Literatur. Institu-

tionen: Zeitschriften-Institut, Bibliothek, Publikationen, im Winter literarische Abende in der Tonhalle und im Theater, literarischer Klub mit wöchentlichen Sitzungen, im Sommer und Winter je eine größere künstlerische Festlichkeit. S: Gemeindestr. 4. V: Präs.: Dr. Hans Bodmer; Vizepräs.: Prof. Dr. Louis Gauchat; Präs. des Literarischen Klubs: Dr. Eduard Korrodi; Vizepräs.: Prof. Dr. Theodor Spörri. M: 1700. Regelmäßige Jahresberichte. Jahresbeitrag: 20 Frs. Veröffentl.: „Der Lesezirkel."

— Zürcher Hochschulverein. (1883.) S: Universität. V: Vors.: Dr. Hermann Escher (bis 1926); Sekr.: Prof. Dr. J. Hausheer (bis 1926). M: ca. 1000. Jahresbeitrag: 20 Frs. Vermögen der Gesellschaft: ca. 100 000 Frs.

— Zürcher Preßverein. Verband der Journalisten und Schriftsteller der Kantone Zürich u. Schaffhausen. Z: Wahrung der berufl. Interessen u. Förderung des kollegial. Geistes. V: Präs.: Chefred. Hans Schultheß; Vizepräs.: Red. W. Bretscher; Aktuar: Red. J. W. Clogg; Quästor: Red. H. Bornhauser; Beisitzer: Red. Paul Altheer, Chefred. R. Brun, Red. H. Kaegi, Dr. A. Schär, Red. H. Odermatt. Jahresbeitrag: 15 Frs. Publikationsorgan: Korrespondenzblatt d. Vereins der Schweizer Presse. Veranstaltung: jährliches Pressefest zugunsten des Presse-Pensionsfonds.

ANZEIGEN

Klassiker-Urausgaben

Deutsche Klassiker in Form und Text ihrer Erstausgaben.
Herausgegeben unter Mitwirkung des bekannten Literaturhistorikers

Dr. Leopold Hirschberg

Bisher erschienen in originalgetreuer Ausstattung:

Goethes Gedichte (2 Bände), erschienen 1815 in der J. G. Cotta'schen Buchhandlung, Stuttgart-Tübingen
Schiller, Wilhelm Tell, erschienen 1804 in der J. G. Cotta'schen Buchhandlung, Tübingen.
Goethe, Iphigenie auf Tauris, erschienen 1787 bey Georg Joachim Göschen, Leipzig
Chamisso, Peter Schlemihl's wundersame Geschichte, mitgetheilt von Adelbert von Chamisso, erschienen 1814 bei Johann Leonhard Schrag, Nürnberg
Goethe, Egmont, erschienen 1788 bei Georg Joachim Göschen, Leipzig
Schillers Gedichte (2 Bände), erschienen 1800 bey Johann Leberecht Crusius, Leipzig

In reizenden Pappbänden . . . . . à 2.— M.
In gediegenen Halblederbänden . . . . . à 3.50 M.

Die Sammlung wird zwanglos fortgesetzt.

Von Schillers Gedichten erschien auch eine Luxus-Ausgabe von 150 Exemplaren auf Antik-Bütten gedruckt, mit der Hand in Ganzleder gebunden und fortlaufend numeriert. — Der Ladenpreis dieses kostbaren Werkes beträgt 25.— Mark pro Band.

Zurzeit befinden sich im Druck:

Lessing, Minna von Barnhelm, erschienen 1767 bey Christian Friedrich Voß, Leipzig
„Die Räuber", anonym erschienen 1781 in Frankfurt

In Vorbereitung:

Goethes Faust (Der „Urfaust")
Goethe, Wilhelm Meisters Lehrjahre (4 Bände)
Goethe, Die Wahlverwandtschaften (2 Bände)

In unserem Verlage erschienen ferner:

Klassiker-Luxus-Drucke

Kleist, Erdbeben in Chili. Die Verlobung in St. Domingo.
Mit Radierungen von Fritz Schwimmbeck — 20 M.

Lessing, Emilia Galotti. Ein Trauerspiel
Illustriert von W. Thöny — 20 M.

Schiller, Kabale und Liebe. Ein bürgerliches Trauerspiel
Mit kolorierten Illustrationen von Theatermaler Stern — 20 M.

Diese Werke wurden in der Offizin W. Drugulin in 300 Exemplaren auf eigens für den Verlag hergestellten und mit seinem Wasserzeichen versehenen handgeschöpften van Geldern-Bütten gedruckt. Jedes Exemplar ist mit der Hand in Ganzseide gebunden und numeriert.

Morawe & Scheffelt Verlag / Berlin-Südende

FRIEDRICH ANDREAS

PERTHES A.G. VERLAG

GOTHA-STUTTGART

GEGRÜNDET 1796

*

GESCHICHTE
POLITIK / AUSLANDS-
KUNDE / PHILOSOPHIE
PHILOLOGIE UND PÄDAGOGIK
RELIGIONSWISSENSCHAFT

*

VOLKSHOCHSCHULWESEN
UND JUGENDBEWEGUNG

*

BIOGRAPHIEN / BRIEFE
JUGENDBÜCHER

Das deutsche Urheber- und Verlagsrecht

Von Dr. jur. Alexander Elster

Sammlung Göschen Band 865, geb. Gm. 1.25

„Wir haben zurzeit keinen wirklich modernen Kommentar über diese für die Praxis immer bedeutsamer werdenden Gesetze. Da ist eine kleine lehrbuchartige Darstellung, wie sie uns Elster bietet, eine recht angenehme Überraschung. Eine so übersichtliche, alle wesentlichen Streitfragen gut beleuchtende Bearbeitung dieser interessanten Rechtsgebiete bietet nicht nur für wissenschaftliches Studium ein gutes Hilfsmittel, sondern ist auch für den stark belasteten Praktiker wohl zu brauchen. Jeder Kenner der Materie weiß, daß man von Elster nur etwas Gutes erwarten kann; und doch wird man bei dem Lesen des anspruchslosen Büchleins angenehm überrascht durch die Fülle der Gedanken, die auf den 128 Oktavseiten des Göschenbändchens entwickelt sind. Alles in allem ein sehr anregendes Buch, dem weite Verbreitung zu wünschen ist"

Kammergerichtsrat Dr. Pinzger
in „Markenschutz und Wettbewerb"

WALTER DE GRUYTER & CO.
BERLIN W 10 UND LEIPZIG

50 JAHRE

Grote'sche Sammlung

VON WERKEN ZEITGENÖSSISCHER SCHRIFTSTELLER

Im Jahre 1874 wurde diese Sammlung mit dem festen Plan begonnen, vom Guten das Beste zu bieten, nur solche Werke aufzunehmen, deren Wert über den Tag hinausgeht. Nicht flüchtigen Unterhaltungsstoff oder modische Experimente zu geben, war und ist das Bestreben, sondern eine deutsche Erzählungskunst von dichterischem Wert, bleibendem Gehalt, von ästhetischer u. menschlicher Bedeutung.

In der Grote'schen Sammlung sind Werke von Charitas Bischoff, Hans Dittmer, Gustav Falke, Heinrich Federer, Gustav Frenssen, Ludwig Ganghofer, Kurt Geucke, Hans Hopfen, Johannes Jegerlehner, Wilhelm Jordan, Adam Karrillon, Joseph von Lauff, Wilhelm Raabe, Gustav Schröer, Heinrich Wolfgang Seidel, Ernst Wiechert, Ernst v. Wildenbruch, Margarete Windthorst, Julius Wolff u. a. erschienen und in großen Auflagen verbreitet worden.

Nur 160 Bände umfaßt die Grote'sche Sammlung bisher.

Ihre Verbreitung aber beträgt

über 4 Millionen Bände

G. GROTE'SCHE VERLAGSBUCHHANDLUNG
BERLIN SW 11

Kürschners Deutscher

Gelehrten-Kalender

a u f d a s J a h r

1925

HERAUSGEGEBEN VON DR. G. LÜDTKE

Erster Jahrgang

Oktav. 45 Bogen. Preis geb. M. 15.–

Minerva

Jahrbuch der gelehrten Welt

Begründet von

DR. R. KUKULA und DR. K. TRÜBNER

HERAUSGEGEBEN VON DR. G. LÜDTKE

Siebenundzwanzigster Jahrgang. 1925.

Mit dem Bildnis Sr. Eminenz Kardinal Ehrle

Oktav. 130 Bogen :: Preis geb. M. 40.—

Minerva-Zeitschrift

Nachrichten für die gelehrte Welt

ERGÄNZUNG ZU: MINERVA,
Jahrbuch der gelehrten Welt

HERAUSGEGEBEN VON DR. G. LÜDTKE

1. Jahrgang. 1924/25

Die Zeitschrift erscheint zunächst jeden zweiten Monat im Umfange von zirka 4 Bogen. Preis für den Jahrgang (6 Hefte) M. 10.—. Für Abonnenten der Deutschen Literaturzeitung M. 8.50 ..... Einzelhefte M. 2.—

WALTER DE GRUYTER & CO., BERLIN

BIBLIOGRAPHISCHES INSTITUT LEIPZIG

Telegramm-Adresse: Lexikon Leipzig
Fernsprecher: Sammel-Nr. 71246

*

Mit allen
technischen Neuerungen versehener
Großbetrieb

*

Hand- und Maschinensetzerei
sowie eigene Schriftgießerei
Stereotypie und Galvanoplastik
Zeichenatelier · Kartographische
kartolithographische, chromo-
lithographische Kunstanstalt
Kupferdruckerei · Offset-, Stein-,
Buch- und Rotationsdruckerei
Großbuchbinderei

*

Herstellung
wissenschaftlicher Werke in allen Sprachen
des Kontinents

*

Übernahme der umfangreichsten Aufträge mit kurzen
Lieferterminen als Qualitätsarbeit unter Verwendung
von anerkannt vornehmen Schriften

Kostenanschläge bereitwilligst

OSTASIATISCHE ZEITSCHRIFT

Beiträge zur Kenntnis der Kunst und Kultur des fernen Ostens

Herausgegeben von

OTTO KÜMMEL · WILLIAM COHN
ERICH HÄNISCH

Neue Folge. 2. Jahrgang 1925
(Der ganzen Reihe XII. Jahrgang)

Vierteljährlich ein Heft

Preis des Jahrganges Gm. 36.—

Die Ostasiatische Zeitschrift ist die älteste deutsche Zeitschrift zur wissenschaftlichen Erforschung Ostasiens, und sie ist überhaupt die erste Zeitschrift in Europa und Amerika, die die Erforschung der Kunst Indiens und Ostasiens ernstlich in die Hand nahm. Von Anfang an war es ihr Bestreben, wirklich Bausteine für eine Wissenschaft vom fernen Osten herbeizutragen und sich von allen feuilletonistischen Plaudereien fernzuhalten. Diesen Zielen wird sie auch in ihrer neuen Folge treu bleiben

Verlangen Sie ausführlichen Prospekt!

WALTER DE GRUYTER & CO.
BERLIN W 10 UND LEIPZIG

Alwin Huhle

Verlagsbuchhandlung

Dresden-A., Bürgerwiese 8

Seit 1876 bestehender angesehener Verlag, wünscht zum weiteren Ausbau den Erwerb wertvoller literarischer Neuschöpfungen aus allen Gebieten. Bevorzugt: Pädagogik und Schulbücher, ferner Werke der Naturphilosophie und Belletristik volkstümlicher Art aus dem der Naturphilosophie verwandten Gebiete. Günstigste Übernahmebedingungen, rege Vertriebstätigkeit!

THEATER-VERLAG

EDUARD BLOCH

THEATERBUCHHANDLUNG

Verlag
dramatischer und musikalischer
Werke

Bevorzugt:
Aufführungen für Liebhaberbühnen
Volks- und Jugendspiele

TELEGRAMM-ADRESSE: THEATERBLOCH, BERLIN

BERLIN C 2 · BRÜDERSTR. 1

FERNSPRECH-ANSCHLUSS: AMT ZENTRUM 7120

In Kürze beginnt zu erscheinen

Reallexikon der deutschen Literaturgeschichte

Unter Mitwirkung zahlreicher Fachgelehrter

herausgegeben von

PAUL MERKER u. WOLFGANG STAMMLER

ord. Professoren an der Universität Greifswald

Das Werk erscheint in etwa 20 Lieferungen. — Der Subskriptionspreis der Lieferungen beträgt ca. 3.50 Goldmark

Der grundsätzlich neue Gesichtspunkt dieses Unternehmens besteht darin, daß die personalgeschichtliche Seite nahezu ganz zurücktritt und dafür das sach- und formgeschichtliche Moment zum beherrschenden Prinzip erhoben wird. Die Lebensgeschicke und die künstlerische Eigenart der einzelnen dichterischen Repräsentanten werden nur so weit Berücksichtigung finden, als sie bei der Darstellung allgemeiner sachlicher Entwicklungslinien von Bedeutung sind. Im übrigen werden die etwa 800 Einzelartikel dieses Lexikons die Resultate der literaturwissenschaftlichen Forschung durchaus vom Gesichtspunkt sachlicher Einstellung aus behandeln. Die Sonderentwicklung der einzelnen Gattungen, Arten, Stilformen und Richtungen wird in knapper und doch erschöpfender Darstellung vorgeführt werden. Daneben werden Sonderdarstellungen dem Einfluß der ausländischen Literatur auf die deutsche Dichtung und den literarischen Niederschlägen der einzelnen Dialektgebiete nachgehen. Schließlich sind auch die einzelnen Begriffe der Metrik, Stilistik, Poetik und literaturwissenschaftlichen Technik, sowie die Hauptgesichtspunkte der theatergeschichtlichen Entwicklung nach Stichworten behandelt worden. Ausgeschlossen blieb dagegen bei dem form- und stilgeschichtlichen Grundgedanken des Ganzen die stoffgeschichtliche Seite. Doch ist dafür ein besonderer Ergänzungsband in Aussicht genommen. ::::::::::::::::::::::::

WALTER DE GRUYTER & CO.
BERLIN

HERDERS

ZEITLEXIKON

2 Bände

Geb. in Halbleinen Gm. 26,—, in Halbleder Gm. 33,—

Faßt das Weltgeschehen und die wichtigsten Ergebnisse der Wissenschaft und Technik der jüngsten Zeit zusammen und bildet dadurch die notwendige Ergänzung zu jedem Konversations-Lexikon der Vorkriegszeit

Im Jahre 1925 wird erscheinen:

HERDERS

KLEINES LEXIKON

NACHSCHLAGEBUCH ÜBER ALLES, FÜR ALLE!

Das neue Lexikon wird in einem einzigen handlichen Bande eine kurz- aber scharfgefaßte Auskunftei sein. Es hat echte Volkstümlichkeit zum Grundzug, praktische Dienlichkeit zum Hauptziel. Bei aller Kürze wird auf sachliche Genauigkeit Wert gelegt, desgleichen auf die größte Stoffülle und bequemste Form der Darbietung. Das Werk wird in einem handlichen Buche von etwa 3000 Spalten reichsten Inhalt bieten. Eine Fülle von Abbildungen, Zeichnungen u. Karten wird in den Text eingestreut, zur Veranschaulichung und zur Zierde des Ganzen.

VERLAG HERDER & CO., FREIBURG I. BR.

SAMMLUNG GÖSCHEN

Unser heutiges Wissen in kurzen, klaren, allgemeinverständlichen Einzeldarstellungen

✱

Zweck und Ziel der „Sammlung Göschen" ist, in Einzeldarstellungen eine klare, leichtverständliche und übersichtliche Einführung in sämtliche Gebiete der Wissenschaft und Technik zu geben; in engem Rahmen, auf streng wissenschaftlicher Grundlage und unter Berücksichtigung des neuesten Standes der Forschung bearbeitet, soll jedes Bändchen zuverlässige Belehrung bieten. Jedes einzelne Gebiet ist in sich geschlossen dargestellt, aber dennoch stehen alle Bändchen in innerem Zusammenhang miteinander, so daß das Ganze, wenn es vollendet vorliegt, eine einheitliche, systematische Darstellung unseres gesamten Wissens bilden dürfte.

✱

JEDER BAND GEB. GOLDMARK 1.25
BISHER 880 BÄNDE ERSCHIENEN

Vollständiges Verzeichnis umsonst und postfrei
Zu beziehen durch alle Buchhandlungen

WALTER DE GRUYTER & Co., BERLIN

N E U E R S C H E I N U N G

MAX J. FRIEDLÄNDER

DIE ALTNIEDERLÄNDISCHE MALEREI

ERSTER BAND: DIE VAN EYCK, PETRUS CHRISTUS
Mit 71 Tafeln

ZWEITER BAND: ROGIER VAN DER WEYDEN UND DER MEISTER VON FLEMALLE
Mit 81 Tafeln

DER ZWEITE BAND IST SOEBEN ERSCHIENEN

Band I in Halbleinen GM 30.—, in Halbleder GM 40.—
Band II in Halbleinen GM 30.—, in Halbleder GM 40.—

•

AUS DEN BESPRECHUNGEN DES ERSTEN BANDES

Friedländer hat ein unvergleichliches Geschick, das Gegebene und Feststehende knapp, aber ohne entstellende Vergewaltigung darzulegen, ohne das Problematische irgendwie zu verwischen. Der Leser bekommt überaus anregende Einblicke in die Tätigkeit der Forschung, ohne durch Hypothetisches oder subjektive Willkürlichkeiten verwirrt oder beeinflußt zu werden. Dabei ist der zusammenfassende Abschnitt über Jan van Eyck einfach meisterhaft und gehört in seiner Ausgefeiltheit und sorgfältig abwägenden Entschiedenheit zu den besten Leistungen moderner Schriftstellerei überhaupt.

R. Schacht in der „Berliner Börsenzeitung".

Das Erscheinen des ersten Bandes von Friedländers langerwarteter Geschichte der altniederländischen Malerei ist ein Ereignis von außergewöhnlicher Bedeutung . . . Wenn die Arbeit vollständig vorliegen wird, werden wir ein abgeschlossenes illustriertes Werk über die ganze Schule besitzen, wie es bisher noch nicht existierte. Es wird die Ergebnisse der Forscher aller Nationen vereinigen, unter denen Friedländer einer der bedeutendsten ist.

Martin Conway in „The Burlington Magazine".

Es erschien ein illustrierter Prospekt,
der auf Wunsch kostenlos abgegeben wird

PAUL CASSIRER VERLAG
BERLIN W 10

KUNST

Geschichte der deutschen Kunst. Von Georg Dehio. Erster Band. 3. Aufl. Textband und Abbildungsband. Geb. zusammen Gm. 27.—, in Halbleder Gm. 40.— Zweiter Band. 2. Aufl. Textband und Abbildungsband. Geb. zusammen Gm. 27.—, in Halbleder Gm. 40.— Dritter Band, I. Hälfte Gm. 14.—, zweite Hälfte im Druck.

Die Bildwerke des Deutschen Museums zu Berlin. Herausg. im Auftr. des Generaldirektors der Staatl. Museen zu Berlin von Theodor Demmler. Erster Band: **Die Elfenbeinbildwerke.** Bearb. von W. F. Volbach. Mit 55 Abb. im Text und 85 Tafeln. Geb. Gm. 60.— Zweiter Band: **Die Bildwerke in Bronze** und in anderen Metallen, Arbeiten in Perlmutter und Wachs und geschnittene Steine. Bearb. von E. F. Bange. Mit den Abb. sämtl. Bildwerke i. Text u. a. 49 Taf. Geb. Gm. 45.—

Das Fürstenberger Porzellan. Von Christian Scherer. Mit Titelbild und 179 Abb. im Text. Geb. Gm. 20.—

Die Erfindung und Frühzeit des Meißener Porzellans. Von Ernst Zimmermann. Mit 1 Farbentafel und 111 Abb. im Text. Geb. Gm. 20.—

Meister des japanischen Farbenholzschnittes. Neues über ihr Leben und ihre Werke. Von Fritz Rumpf. Mit 80 Tafeln und 70 Textabb. In Leinen geb. Gm. 45.—

Erinnerungen an Korfu. Von Kaiser Wilhelm II. Mit 37 ganzseitigen Abb. Gm. 5.—, geb. Gm. 6.50

Briefe Daniel Chodowieckis an Anton Graff. Herausg. von Charlotte Steinbrucker. Mit 17 Abb. In Leinen geb. ..... Gm. 8.—

WALTER DE GRUYTER & CO.
BERLIN

In jedem Herbſt erſcheint rechtzeitig
für das kommende Jahr (liegt erſtmalig für 1925 vor)

Sammlung kulturhiſtor. Jubiläums-Gedenktage

Ein Verzeichnis aus den Bereichen der Geſchichte, Technik, Kunſt, Literatur u. Muſik aller Kulturvölker ſamt den Gedenktagen hervorrag. Perſönlichkeiten

Bearbeitet von Karl Maußner und Willy Schlüter

Preis netto — einſchließlich aller Rechte — Mark 10.—

Die Sammlung iſt Veröffentlichung des Deutſchen Kulturarchivs, aus deſſen reichhaltigem Material unbedingt zuverläſſig je an ſechshundert kulturhiſtoriſche Gedenktage (von 600jährigen bis zu 5jährigen Jubiläen) geſammelt und weitere Nachweiſe gegeben ſind. Für Schriftſteller und Redakteure ein unentbehrliches Handwerksgerät!

Deutſchlands führend. Künſtler-Abreißkalender iſt der

Dürer-Kalender

für Kultur und Kunſt / Herausgeber: Karl Maußner

Veröffentlichung des Deutſchen Kulturarchivs / Seit 1913

Der Jahrgang: 320 Seiten, feinſter Kunſtdruck, M. 4.50

Der Dichter Heinrich Lilienfein über 1925: ... Daß es auch Kalender gibt, die ſich nicht bloß durchblättern laſſen, habe ich erſt an dem neuen Dürer-Kalender für 1925 erfahren, den Karl Maußner „nach zehnjährigen Bedingtheiten im alten Umfang" erſcheinen läßt. Er iſt eine feſtgeprägte Einheit, die kein willkürliches Zerſtücken duldet. Ein weiter und doch ſehr ſicherer Sinn für geiſtige Werte, ein erleſener bildneriſcher und dichteriſcher Geſchmack hat hier mit Glück gewaltet: Blatt um Blatt fügt ſich planvoll und doch nicht lehrhaft zu einem erſtaunlich reichen und tiefgründigen Geſamtbild deutſchen Geiſtes, wie er von Hans Baldung-Grien und Grünewald bis zu den Jüngſten, etwa einem Roblfs und Uphoff; von Angelus Sileſius und Böhme bis Gerrit Engelke und Toller ſeine wunderbare Sendung verkündet — in Offenbarungen des Gemüts und der Weisheit, der lachenden Weltfreude und der ſchmerzlichen Weltüberwindung. Wer ſich am Morgen vor des Tages Haſt und Plage eine Feier-Viertelſtunde wünſcht, deren reifer, ſtiller Ton das ganze Tagtun begleitet, mache ſich dieſen Dürer-Kalender zu eigen!

Im Dürer-Verlag / Berlin-Zehlendorf

LITERATUR

Lessings gesammelte Dichtungen (Gedichte, Fabeln, Dramen). Hrsg. v. Karl Lachmann. 3 Bände. Neue Auflage besorgt durch Franz Muncker. Gm. 10.—
In Halbleinen Gm. 17.—, in Halbleder Gm. 24.—

Prinz Emil von Schoenaich-Carolath, Gesammelte Werke. 6 Bände. Gm. 10.—, geb. Gm. 15.—

Ernst Theodor Amadeus Hoffmanns sämtliche Werke. Serapions-Ausgabe in 14 Bänden unter Zugrundelegung der Originalausgabe von 1871. Mit 75 Bild- und Musikbeigaben, darunter die 24 Federzeichnungen Th. Hosemanns. Hrsg. v. Leopold Hischberg.
In Halbleder Gm. 130.—

Shakespeares dramatische Werke nach der Übersetzung von Schlegel und Tieck unter Redaktion von H. Ulrici. Hrsg. durch die Deutsche Shakespearegesellschaft. 12 Bände.
In Leinen Gm. 40.—, in Halbleder Gm. 75.—

Der sinnreiche Junker Don Quijote von der Mancha. Von Miguel de Cervantes Saavedra. Übersetzt, eingeleitet und mit Erläuterungen versehen von Ludwig Braunfels. 4 Bände. In Leinen ...Gm. 20.—

Goethes „Faust". Erklärt von Adolf Trendelenburg. 2 Bände. (Faust, erster und zweiter Teil.)
Band 1 ..... Gm. 8.—, in Leinen Gm. 10.—
Band 2 ..... Gm.10.—, in Leinen Gm. 12.—

Litauische Märchen und Geschichten. Ins Deutsche übersetzt von Carl Capeller. Mit Buchschmuck von Eleonore Holtz. Gm. 5.—, in Leinen Gm. 5.80

WALTER DE GRUYTER & CO.
BERLIN

Oskar Gerschel, Stuttgart

Buchhandlung und Antiquariat G. m. b. H.

(Gegr. 1876)

Deutsche Literatur / Erstausgaben
Frühdrucke / Inkunabeln / Ältere
Graphik / Bibliophile Seltenheiten
Kunstliteratur / Philosophie /
Geschichte / Germanistik

ANKAUF / VERKAUF

Spezialkataloge und monatliche Verzeichnisse kostenfrei

Münchner Jugend

Die Wochenschrift für literarisch und künstlerisch interessierte Kreise bietet in jedem Heft (60 Pfennig)
EINE FÜLLE WERTVOLLER BEITRÄGE
Für jeden Gebildeten die unentbehrliche Zeitschrift.

Münchener
Illustrierte Presse

MIT BEILAGE: ILLUSTRIERTE TECHNIK
(Preis 20 Pfennig) ist die süddeutsche aktuelle Wochenschrift mit zahlreichen Bildern vom Tage und gutem Lesestoff (Roman, Rätselecke, Humor, Bridge)
PROBENUMMERN UMSONST

G. Hirth's Verlag, München

DIE BEIDEN FÜHRENDEN THEATERFACHBLÄTTER

DIE DEUTSCHE BÜHNE

Amtliches Blatt des Deutschen Bühnenvereins
17. Jahrgang. Erscheint vierteljährlich viermal
Preis pro Semester M. 4.30 inkl. Porto

„Der Inhalt ist so ausgewählt, daß auch die, die nicht zur Bühne gehören, dafür Interesse haben. Eine Rundschau über alles, was, wo und wie gespielt wird und was sich ereignet hat, was nur irgendwie mit dem Theaterbetrieb in Zusammenhang steht. Literarhistoriker, die auf dem Laufenden sich erhalten wollen, dürfen keinesfalls an dieser Zeitschrift vorübergehen. Wer für die deutsche Bühnenkunst mehr übrig hat, als ein Interesse für einen Abend, dem wird diese Fachschrift viele neue Anregungen geben." (Grazer Tagespost)

DEUTSCHER BÜHNEN-SPIELPLAN

Mit Unterstützung des Deutschen Bühnenvereins
28. Jahrgang. Erscheint monatlich einmal
Preis pro Semester M. 9.30 inkl. Porto

Der Deutsche Bühnenspielplan gibt monatlich eine Übersicht über alle Aufführungen an deutschspielenden Bühnen, ferner eine Liste der im betreffenden Monat stattgefundenen Uraufführungen mit Angabe der Verleger. Der Deutsche Bühnenspielplan ist für jeden Theaterinteressenten, Dramatiker und Komponisten, ferner zu statistischen Zwecken unentbehrlich.

*

DER MENSCH AUF DER BÜHNE

Eine Dramaturgie für Schauspieler von Julius Bab liegt jetzt komplett in 12 Heften vor. Jedes Heft M. 1.75
In 2 Halbleinen-Bänden (650 S. stark) geb. M. 25.—

„Die umfassendste Dramaturgie!
In der Bibliothek der Gebildeten sollten die Bändchen nicht fehlen."
(Frankfurter Zeitung)

OESTERHELD & CO. VERLAG / BERLIN W 15

Manuskript-Angebote

an Jugendschriften,
Künstler-Bilderbüchern,
Novellen- und Romanliteratur
durch nur erstklassige Autoren
und Künstler sind stets
erwünscht

Hermann Schaffstein / Verlag
Köln am Rhein, Baßstr. 1

Bisher erschienen über 350 Verlagswerke

Das Literarische Büro
M. LINCKE
IN DRESDEN-A. 21
Ludwig-Hartmann-Straße 17
wünscht Angebote an gediegenen
und spannenden
ROMANEN
für Erstdruck, Zweitdruck und Buchausgabe
Schnelle Erledigung! Bares Pauschalhonorar

Bücherei für Industrie u. Handel

Band I: PSYCHOLOGIE DES BETRIEBES
BEITRÄGE ZUR BETRIEBSORGANISATION
Von **Dr. E. Lysinski**
Privatdozent an der Handelshochschule Mannheim
303 Seiten, 81 Abbildungen. — Preis geheft. 7.20, geb. 8.50 Mark

*

Band II: REKLAME
Von **H. Behrmann**, Leipzig
283 Seiten. Auf Kunstdruckpapier. Mit 98 Abbildungen und 10 Beilagen
Preis geheft. 13.50, in Halbleinen geb. 15.— Mark

*

Band III: FABRIKBUCHHALTUNG
U. IHR ZUSAMMENHANG MIT KALKULATION U. STATISTIK
Von **Dr. B. Penndorf**
Professor an der Handelshochschule Leipzig
Preis geheft. 9.—, in Halbleinen geb. 10.— Mark

*

Band IV: DIE UNTERNEHMUNGSFORM ALS RENTABILITÄTSFAKTOR
Von **Dr. Franz Findeisen**
Prof. f. Betriebswirtschaftslehre an der Handelshochschule Nürnberg
Preis geheft. 6.50, in Halbleinen geb. 7.50 Mark

*

Band V: DIE ORGANISATION DER REKLAME
Von **Dr. E. Lysinski**
Privatdozent an der Handelshochschule Mannheim
121 S. 12 Zeichnungen i. Text. Preis geh. 4.50, i. Halbl. geb. 5.50 Mark

*

Band VI: DIE ERFOLGSRECHNUNG PRIVATER UND ÖFFENTLICHER BETRIEBE
Von **Dr. Ernst Walb**
o. Professor d. Betriebswirtschaftslehre an der Universität Freiburg i. Br.
Preis etwa 5.— bis 6.— Mark

Industrieverlag Spaeth & Linde, Berlin W 10
Genthinerstraße 42 / Fernruf: Lützow 3752

Zeitschrift für Betriebswirtschaft

Zweimonatsschrift
für betriebswirtschaftliche Forschung
2. Jahrgang 1925

Herausgeber: Prof. Dr. **S. Berliner**, Tokio; Prof. Dr. **Dörfel**, Wien; Prof. Dr. **Findeisen**, Nürnberg; Prof. Dr. **Großmann**, Leipzig; Prof. Dr. **Hellauer**, Frankfurt; Prof. Dr. **Le Coutre**, Mannheim; Prof. Dr. **Leitner**, Berlin; Prof. Dr. **Oberparleiter**, Wien; Prof. Dr. **Pape**, Jena; Prof. Dr. **Schmidt**, Frankfurt; Prof. Dr. **Sommerfeld**, Mannheim.

Schriftleiter: Prof. Dr. F. SCHMIDT, Frankfurt am Main

DIE ZEITSCHRIFT

des modern wirtschaftlich u. wissenschaftlich durchgebildeten Betriebsleiters und Geschäftsinhabers

Die heutige Zeit, in der für die Betriebe fast täglich neue und schwierige wirtschaftliche Fragen entstehen, erfordert, daß diese Probleme nicht nur praktisch durchdacht, sondern auch mit wissenschaftlichen Methoden durchforscht werden. Mehr denn je ist der Industrielle, der Bankier, der Kaufmann usw. gezwungen, um den heutigen schwierigen Existenzkampf erfolgreich bestehen zu können, sein Wissen zu vertiefen. **Derjenige wird die meisten Erfolge erzielen, der es versteht, die wissenschaftlichen Forschungen der Betriebswirtschaftslehre seinem Betriebe nutzbar zu machen. Die Verbindung von Wissenschaft und Praxis ist die Grundlage des Erfolges.** Es sei nur an die zur Zeit hochaktuellen Fragen der **Erfolgs- und Selbstkostenberechnung, der Preispolitik und Gleitpreise, der Goldbilanzierung usw. erinnert.** Diesem Bedürfnis entspricht die **„Zeitschrift für Betriebswirtschaft".** Die „Zeitschrift für Betriebswirtschaft" legt aus dem Bereich der betriebswirtschaftlichen Forschung wichtige und interessante Probleme dar und nimmt zu aktuellen Fragen in der Betriebswirtschaft Stellung.

Die Zeitschrift ist ein Bindeglied zwischen Theorie und Praxis.

Unentbehrlich insbesondere für Dozenten und Studierende der Betriebswirtschaft, Volkswirtschaft usw., ferner für alle größeren Betriebe der Industrie, des Bankwesens und Handels, insbesondere für deren Direktoren und sonstige leitende Beamte, sowie für Bücherrevisoren, Diplomkaufleute, Handelslehrer und Rechtsanwälte

Preis pro Halbjahr 7.50 Mark

Industrieverlag Spaeth & Linde, Berlin W 10

Genthinerstraße 42 / Fernruf: Lützow 3752

LEBENSBILDER

Lord Byron. Von Karl Elze. Dritte, verbesserte Aufl. Gr. 8°. VI, 516 S. ..... Brosch. Rm. 7.50

William Shakespeare in seinem Werden und Wesen. Von Rudolf Genée. Mit einem Titelbild: Shakespeare von Adolf Menzel. 8°. XII, 472 S. Broschiert Rm. 6.—, geb. Rm. 7.50

Leben Schleiermachers. Von Wilhelm Dilthey. I. Band. Zweite Aufl., herausgegeben von Hermann Mulert. XXXII, 879 S. Brosch. Rm. 17.—, geb. Rm. 19.—

Carl Schurz, Lebenserinnerungen. I. Band: Bis zum Jahre 1852. Mit einem Bildnis: Schurz und Kinkel. 8°. VII, 416 S. II. Band: Von 1852 bis 1870. Mit einem Bildnis von Schurz (im Alter) und einem Namenregister für beide Bände. 8°. VIII, 528 S. III. Band: Briefe und Lebensabriß. 8°. X, 494 S. Br. je Rm. 10.—, geb. Rm. 11.—

Wilhelm von Siemens. Ein Lebensbild. Gedenkblätter zum 75 jährigen Bestehen des Hauses Siemens & Halske. Von August Rotth. Mit 5 Tafeln in Lichtdruck. 8°. V, 224 S. ..... Brosch. Rm. 2.60, geb. Rm. 4. –

H. H. Meier, der Gründer des Norddeutschen Lloyd. Lebensbild eines Bremer Kaufmanns 1809 bis 1898. Von Friedrich Hardegen. Fortgeführt und abgeschlossen von Käthi Smidt. Mit 5 Tafeln. 8°. 262 S. Brosch. Rm. 6.—, geb. Rm. 7.—

David Hansemann. Von Alfred Bergengrün. Mit zwei Bildnissen und einer Tafel. Gr. 8°. VIII, 763 S. Brosch. Rm. 10.—, geb. Rm. 13.—

Aus Arbeit und Leben. Erinnerungen und Rückblicke. Von J. Tews. 8°. 244 S. Brosch. Rm. 4.—, geb. Rm. 5.—

Gestalten und Gestalter. Lebensgeschichtliche Bilder. Von Friedrich Naumann. Herausg. von Theodor Heuß. 8°. VII, 186 S. Brosch. Rm. 2.50, geb. Rm. 3.50

WALTER DE GRUYTER & CO.
BERLIN

MENSCHEN VÖLKER ZEITEN

Eine Kulturgeschichte in Einzeldarstellungen

herausgegeben von

DR. MAX KEMMERICH

Oktavformat. Umfang jedes Bandes
10—12 Bogen. Reich illustriert.
Ganzleinen. Preis 4.80 Mark

*

Es erschienen bisher
Homer von Th. v. Scheffer / Freiherr vom Stein von Ricarda Huch / Machiavelli von Max Kemmerich / Robespierre von Carry Brachvogel / Lincoln von Graf Montgelas / Im Druck: Paracelsus von Franz Spunda / Friedrich der Große von Prof. Helmolt / Julius Caesar von Prof. Guglielmo Ferrero / Leibniz von Prof. Brunswig

Zu beziehen durch jede Buchhandlung

VERLAG KARL KÖNIG, WIEN-LEIPZIG

VERLAG DER SCHRIFTEN

SCHRIFTEN

HERAUSGEGEBEN VON RUDOLF GEIST

Die „Schriften" sind ein künstlerisches Kampforgan für klassischen Sozialismus in Kunst und Leben. Freigehalten von jedem parteipolitischen Prinzip, dienen sie der Verteidigung des schöpferischen Geistes gegen die Überwältigung durch ornamentalen Intellekt und prononzierten Dilettantismus in Dasein und Dichtung. „Der Intellekt in der Gesellschaft ist der gefährlichste Handlanger der weltverfälschenden Dekoration aller Tat; mehr, er ist die Lüge aller gegen alle!" Die journalistische Literatur der Mittelmäßigkeit und der anerkannten Untermittelmäßigkeit dieser und der kommenden Zeit, die Berühmtheit genug erwirbt, um alles lebensechte Schrifttum verdrängen zu können, in ihrer Identität mit Krankheit und Verfall alles Geistigen bloßzustellen, ihr raffiniertes Talent für tonangebende Kulturlüge und allerorten genehmigten Gesellschaftsbetrug aufzudecken, ist die Hauptaufgabe der „Schriften". Die Proteste der pazifistischen Intelligenz gegen die dekorative Weltpolitik finden in den „Schriften" Widerhall. Die „Schriften" erscheinen als Organ des Herausgebers, mit Zitierung von Schriften anderer Schriftsteller.

Die „SCHRIFTEN" mit jährlich vier Bändchen „VERSE UND GESÄNGE" (Zyklen und Anthologien von bester Dichtkunst) kosten im Jahresbezug, 12 Nummern zu 16 bis 24 Seiten, mindestens viermal jährlich erscheinend, Gm. 3.50 (K 50.000). Das Abonnement beginnt mit dem jeweils neuen Hefte (die bisher erschienenen Hefte sind vergriffen). Die „Schriften" erscheinen in Buchformat (8°).

***DAS WORT,* Herausg. Leo Schmidl. Eine unabhängige Zeitschrift. Erscheint zwanglos. Nr. 1—8 Gm. 1. — (K. 12.000)**

***DIE PERIPHERIE,* herausgegeben von Rudolf Geist**

Halbmonatsschrift für die Bohème zur Kultivierung von Kleinkunst in Poesie u. Prosa. Erscheint ab 15. Juni 1925 in unbestimmtem Umfang regelmäßig am 1. und 15. in jedem Monat. — Die „Peripherie" ist die Bohèmienrevue Österreichs. Sie tritt der Intellektualisierung des Künstlertums entgegen.

Bezugspreise: Jährlich Gm. 3.75, halbjährlich Gm. 2.— (Österreich: Jährlich K 55.000, halbjährlich K 30.000).

***DER OLYMP,* herausgegeben von Rudolf Geist**

Kleines, zweimaliges Jahrbuch f. neuen Klassizismus in Poesie u. Prosa. Erscheint im Umfang von 64 Seiten in zweifacher Ausgabe.

Bezugspreis für beide Werke: Jährlich Goldmark 3.— (Österreich: K 48.000). — Vorausbestellung erforderlich.

PHILOSOPHISCHE SCHRIFTEN von **Rudolf Geist und** Leo Schmidl vgl. d. Anzeige im „Gelehrten-Kalender".

WIEN-OBER ST. VEIT

VERSE UND GESÄNGE
HERAUSGEGEBEN VON RUDOLF GEIST

Die „Verse und Gesänge" sind eine Sammlung lyrischer und sozialer Poesie. Erlesene Dichtkunst aus aller Zeit und jeder Sprache und erste Dichtungen nicht bekannter Poeten zu veröffentlichen, ist die Absicht, die den Herausgeber dieser Bücherreihe leitet. — Von der Bücherreihe „Verse und Gesänge" erscheinen als ständige Buchbeigaben zum Jahresabonnement auf die „Schriften" vier Bändchen im Umfang von je 16 bis 32 Seiten. Weitere Bändchen in unbestimmtem Umfang für den freien Verkauf durch den Buchhandel und den Verlag. Abonnenten auf die „Schriften" können solche Bändchen zu ermäßigtem Preis beziehen. Jedes Bändchen der „Verse und Gesänge" erscheint in einer einmaligen Auflage von 1150 Exemplaren, wovon 50 Exemplare auf Spezial-Papier gedruckt und vom Autor bzw. vom Herausgeber des Bändchens autographiert werden.

Vorläufig sind erschienen folgende Bändchen:

Band I. **Rudolf Geist: Gedichte vom Krieg.**
Eine Sammlung antimilitaristischer Gedichte aus dem letzten Kriegsjahre.

Band II. **Leo Schmidl: Gedichte und Epigramme.** Eine Auswahl.

Band III. **Emil Fröschels: Verse.**
Der bekannte Wiener Philosoph führt sich mit diesem Bändchen als Dichter tiefgefühlter, kleiner Poesie ein.

Band IV. **Erich Mühsam: Seenot.** Parabel.

Band V. **Hans Winterl: Unter Schornsteinen.**
Soziale Lyrik; Gedichte von den Gefängnissen des Wochenlohnes.

Weiter erscheinen:

Band VI. **Otto Wolfgang: Lava.**
Fünf Zyklen-Gedichte von der nackten Welt.

Band VII. **Otto Basil: Zynische Sonette an einen Freund.**
Eine satirische Widmung.

Band VIII/IX. **Adolf Paschke: Balladen und Idyllen.**
Chinesisches, das lachen macht, Balladeskes aus Orient und Wüstenzone und Wildwestlegenden.

Band X. **Rudolf Geist: Eine Auswahl von Gedichten.**
Aus neuer Zeit.

Band XI. **Pietro Ponti: Gedichte in Prosa.**
Von einer Liebe auf Asinari.

Band XII. **Adolf Paschke: Leid und Leidenschaft.** Gedichte.

Band XIII/XIV. **C. M. Sinclair: Sonette.**
Gedichte von der Frau des Dichters Upton Sinclair; erste Veröffentlichung.

Band XV: **Upton Sinclair: Gedichte aus der Anthologie „Der Schrei nach Gerechtigkeit".**
Erstmalige Veröffentlichung von Gedichten Sinclairs im Deutschen.

In Vorbereitung sind Bändchen uns. bedeutendsten Lyriker, ferner Übersetzungen a. russ., slav., hebr. u. engl. Poesie. Vorausbest. ist erwünscht.

Die „VERSE UND GESÄNGE" sind eine wertvolle Bereicherung für die lyrische Bibliothek. Preise pro Band: Signiertes Exemplar, künstlerisch geb., Gm. 2.25 (K 35000); kartoniert Gm. 0.80 (K 12.500), dauerhaft brosch. Gm. 0.50 (K 7.500).

MEISTER DES JAPANISCHEN FARBENHOLZSCHNITTES

NEUES ÜBER IHR LEBEN UND IHRE WERKE

von

FRITZ RUMPF

1924

Quartformat. :: 144 Seiten mit 18 Tafeln
und 70 Abbildungen im Text.
Preis gebunden
45 Mark

Dieses neue Werk erschöpft sich nicht in Wiederholungen der bisher veröffentlichten Forschungsergebnisse. Durch seine genauen Kenntnisse der Kulturgeschichte der Tokugawazeit und seine Vertrautheit mit der Theatergeschichte und dem Leben der einzelnen Schauspieler unterstützt, konnte der Verfasser in vielen Fällen seine Feststellungen mit größter Genauigkeit treffen, wo man bisher nur auf leere Vermutungen angewiesen war. Bei der Auswahl der sehr zahlreichen Abbildungen wurde in erster Linie das Ziel verfolgt, möglichst viel bisher unveröffentlichtes Material zu bringen. Die in den einschlägigen Werken der letzten Jahre bereits reproduzierten Blätter waren grundsätzlich von der :::::::::::: Aufnahme ausgeschlossen ::::::::::::

WALTER DE GRUYTER & CO.
BERLIN

Zerkall-Bütten

PAPIERE FÜR GRAPHIK
UND BUCHAUSSTATTUNG

ERZEUGNISSE DER

PAPIERFABRIK ZERKALL

BEI DÜREN · RENKER & SÖHNE

Reiches Schriftenmaterial
Monotype-Setzmaschinen
Stereotypie

Die Roßberg'sche Buchdruckerei

empfiehlt sich zum Druck von Werken u. Zeitschriften

❖

Leipzig-R.
frommannstraße 4

Fernsprecher: 61078 / Telegrammanschrift: „61078 Roßberg Leipzig"
Postscheckkonto: Leipzig Nr. 52355

EMIL HERRMANN SEN.
LEIPZIG

NUR BESTER
WERK- u. BILDERDRUCK
SCHNELL / PREISWERT
MASCHINEN-
U. HANDSATZ

SPEZIAL-DRUCKEREI
FÜR DEN VERLAGS-BUCHHANDEL

Vervielfältigungsanstalt und Schreibbüro von

FREYA HUHN

(verehelichte Dirlam)

Gräfenhain bei Ohrdruf

(vormals Richard Huhn)

Herstellung **druckreifer Maschinenabschriften und Vervielfältigungen jeglicher Art** / Prompte Bedienung / Mäßige Preise / Langjährige Erfahrungen / **Erstklassige Empfehlungen** / Auf Wunsch wird das Broschieren des Schreibwerks vermittelt / Große Auswahl in Papier.

Der Betrieb mußte 1917 wegen Wohnungsmangel von Ohrdruf nach dem in unmittelbarer Nähe dieser Stadt gelegenen großen Industrieort **Gräfenhain verlegt** werden.

BSB Spezialhaus für aparte Papiersorten in allen Preislagen und für jeden Bedarf

Berth. Siegismund Inh. Meyner. Gegr. 1879

Muster bitte zu verlangen Berlin SW. 68 Alexandrinenstr. 119/120

SCHOELLER & HOESCH

PAPIERFABRIK

GERNSBACH IN BADEN

fertigen als HAUPTSPEZIALITÄTEN

Feinste

Indiabibeldruckpapiere

in den Gewichtslagen von 22—50 gr p. qm

Feine

Hadernbibeldruckpapiere

in den Gewichtslagen von 30—50 gr p. qm

Mittelfein-Dünndruck

in der Gewichtslage von 38—60 gr p. qm

*

Wir bitten, unsere Spezialmusterkollektion von uns zu verlangen. Neu-Interessenten stehen wir mit Druckvorlagen und Ratschlägen gerne zur Verfügung

DR. F. BENNIGSON
CHARLOTTENBURG, WILHELM 8699

Papier

M'glatt holzhaltig Druck 80 gr per qm

Gebrüder Meinert
Inhaber: Richard Hennig
Lichtdruck-Anstalt
gegründet 1893
Berlin S 42 * Ritterstraße 119
Fernsprecher Moritzplatz 424
fertigen
LICHTDRUCKE
für Werke der Kunst und Wissenschaft
Muster und Offerten gern zu Diensten

ALBERT FRISCH

GRAPHISCHE KUNSTANSTALT

BERLIN W 35, LÜTZOWSTR. 66

Die graphischen Arbeiten meiner Firma auf allen Gebieten der künstlerischen und wissenschaftlichen Wiedergabe sind allgemein bekannt

Die **Manessesche Liederhandschrift** / Das **„Breviarium Grimani"** / Die Bände **„Codices Graeci et Latinae"** / Die **„Kaiserurkunden"** im Staatsarchiv / Die **„42-zeilige Gutenberg-Bibel"** / Die Werke der **„Turfan-Expedition"** / Hunderte von Blättern **„Alter Handzeichnungen"** sowie die **„Gemäldereproduktionen Alter Meister"** in Faksimile-Farbenlichtdruck, nicht zuletzt die **„Publikationen der Marées-Gesellschaft"** seien erwähnt aus der großen Reihe erstklassiger Reproduktionen, ausgeführt in

Lichtdruck / Chemigraphie
Faksimile-Farbenlichtdruck
Kupfertiefdruck / Buchdruck

und anderen Druckverfahren

Kostenanschläge m. Mustern u. Besuch, auch auswärts, bereitwilligst.

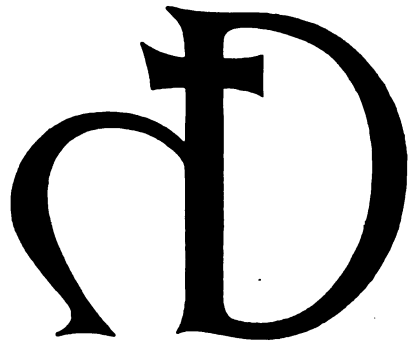

HÜBEL & DENCK LEIPZIG

TAUCHAER-STRASSE 15b/17

BUCHBINDEWERKSTÄTTEN

ABTEILUNG FÜR HANDBINDEKUNST

Metzger & Wittig
Leipzig
Buch- und Kunstdruckerei
vorm. C. C. Tauchnitz
gegründet 1795

*

Setzmaschinen-Betrieb
Schriftgießerei
Stereotypie
Galvanoplastik
Buchbinderei

*

Mehrfache Auszeichnungen

BUCHDRUCK :: TIEFDRUCK :: OFFSETDRUCK

LICHTDRUCK :: NOTENDRUCK :: RODARDRUCK

Unsere Buchdruckerei

mit den Abteilungen Hand- und Maschinensatz übernimmt die geschmackvolle Herstellung von

wissenschaftlichen und fremdsprachlichen Werken, Liederbüchern und Werbedrucken in allen graphischen Verfahren

C. G. RÖDER

G. M. B. H.

LEIPZIG

Großbuchbinderei
Roft, Senf & Co.
Inh: Volkmar Apitzsch

Telephon 60399 Leipzig Frommannstraße 4

Das
Repertorium
für Kunstwissenschaft

wird von 1925 ab
herausgegeben von
W. Waetzoldt

Es erscheint wieder zweimonatlich in neuer wesentlich verbesserter Ausstattung

WALTER DE GRUYTER & CO., BERLIN W 10

LIPPERT & CO

G. Pätz'sche Buchdruckerei

G. m. b. H.

Naumburg an der Saale

Bahnhofstraße 34

Tel.-Adr.: Lippert Buchdruckerei

Bahnsendungen: Hauptbahnhof

Fernruf 106

Spezialität:

Herstellung von Werken
und Zeitschriften in fast allen Sprachen
13 Monotype-Setz- und -Gießmaschinen
Stereotypie / Buchbinderei

*

Probeseiten kostenfrei

Man verlange Preisanstellungen

DEN
QUALITÄTS-
BUCH-EINBAND
FERTIGT

CARL EINBRODT

GROSSBUCHBINDEREI m.G.H.b. LEIPZIG

EILENBURGER STRASSE
NUMMER 10/11

*

FÜR

VERLEGER UND INDUSTRIE

*

KUNSTGEWERBLICHE WERKSTATT

FÜR

HANDGEBUNDENE BÜCHER

DIPLOM-MAPPEN

USW.

UNSERE KATALOGE

FACHKATALOGE

Archäologie und Kunst · Erdkunde · Geschichte
Politik (Lebensbeschreibungen, Denkwürdigkeiten, Briefwechsel) · Handel und Industrie
Mathematik und verwandte Wissenschaften
Naturwissenschaften und Medizin · Orientalia
Philosophie und Pädagogik · Rechts- und Staatswissenschaften · Schach · Sprachwissenschaft, Literatur- und Kulturgeschichte · Technik
Volkswirtschaftslehre

*

BÜCHER FÜR STUDENTEN

(nach Disziplinen geordnet)

*

DAS WERTVOLLE BUCH

(Illustrierter Geschenkkatalog)

*

SAMMLUNG GÖSCHEN

*

GUTTENTAGSCHE SAMMLUNG

DEUTSCHER REICHS- UND PREUSSISCHER GESETZE

WALTER DE GRUYTER & CO. / BERLIN

DEUTSCHER KUNSTVERLAG :: BERLIN W 8

Ein dreibändiges Monumentalwerk mit etwa 40 schwarzen und 12 farbigen Tafeln in Großfolio (50×65 cm)

DIE GLASGEMÄLDE DES KÖLNER DOMES

Herausg. von BERNHARD HERTEL :: Eingeleitet durch PAUL CLEMEN

Erster Band (erscheint Ostern 1925) mit 17 Tafeln, davon 3 in den Farben der Originale

Der Kölner Dom erhält seine rechte Weihe erst durch seine in seltener Vollständigkeit auf uns gekommenen farbigen Fenster, die das einfallende nüchterne Tageslicht in ein überirdisches, bei aller Buntheit harmonisch flutendes Leuchten verwandeln und so die andachtsvolle, ja mystische Stimmung erzeugen, die der Besucher von der Architektur allein — bei aller Bewunderung für deren unvergleichlich kühne Konstruktion — nie empfangen kann.
Mit diesem von den Fenstern ausgehenden Stimmungszauber müssen sich die meisten Besucher begnügen — näherer Betrachtung sind gerade die schönsten Stücke infolge ihrer unerreichbaren Höhe entrückt. Daher versagen alle bisherigen Abbildungen, für die auch die vorhandenen eingehenden Beschreibungen keinen rechten Ersatz zu bieten vermögen. So blieb es bislang ein Geheimnis enger fachwissenschaftlicher Kreise, daß die Glasgemälde unter die edelsten Perlen deutscher Kunst rechnen, daß sie insbesondere in der Geschichte der rheinischen Kunst vom 14—16. Jahrhundert eine höchst bedeutsame Rolle spielen.
Diese Erkenntnis will das hier angekündigte Werk in weitere Kreise dringen lassen durch Wiedergaben, die in der Vollendung ihrer Technik und in der Größe ihres Maßstabes zum erstenmal der Bedeutung des Gegenstandes gerecht zu werden vermögen.

Preis in Halbleinenmappe M. 75.—

Preis des Prospektes mit 3 Originaltafeln in schwarz und der schönsten Farbentafel der Anbetung der „Heiligen drei Könige" aus dem Mittelfenster im Obergaden des hohen Chores M 10.— (netto!)

DER NAUMBURGER DOM UND SEINE BILDWERKE

Aufgenommen durch WALTER HEGE :: Beschr. von WILHELM PINDER

Der Naumburger Dom, Perle und Heiligtum deutscher Kunst, erfährt hier zum ersten Male eine Darstellung, die seiner würdig ist. Der junge Naumburger Künstlerphotograph bietet in seinen herrlichen Aufnahmen die Ergebnisse von jahrelangen, zähen Bemühungen; er hat es verstanden, mit Hilfe von vielen hundert Aufnahmen tief in die Geheimnisse dieser Werke einzudringen, und das, was er in der knappen Auslese von 95 großen Bildern hier bietet, muß auch für jeden, der Naumburg kennt, wie eine Offenbarung wirken. Der berühmte Leipziger Ordinarius für Kunstgeschichte, seit Jahren mit diesem Thema vertraut, hat in zündender, tief schürfender Sprache Wesen und Werk des großen Naumburger Meisters gedeutet und die zahlreichen Probleme, wo nicht gelöst, so doch der Lösung nahegebracht.
Das Buch, dem wir eine seinem Gegenstand in jeder Hinsicht würdige Ausstattung angedeihen ließen, ist weniger für den Fachmann, als für die immer zahlreicher werdenden Volksgenossen bestimmt, denen Naumburg ein hehrer Begriff und ein unvergeßbares Erlebnis bedeutet.

4°. 87 ganzseitige Autotypien in Doppelton auf bestem, halbglanzendem Schauffelenpapier, 4 Bogen Text im Mittelgrad der Walbaum-Antiqua mit zahlreichen Bildern in Offset durchsetzt, auf schwerem, holzfreiem Werkdruckpapier in der Buchdruckerei A. Wohlfeld in Magdeburg hergestellt.

50 numerierte Expl. in Ganzpergament M. 60.—, in Ganzleinen M. 28.—

Vierseitiger Prospekt mit 2 Originalbildern auf Verlangen kostenlos!

LIBRARY USE ONLY

Deutsche Literaturzeitung

Für Kritik der internationalen Wissenschaft

Herausgegeben
vom Verbande der Deutschen Akademien der Wissenschaften (Berlin, Göttingen, Heidelberg, Leipzig, München und Wien

Redaktionsausschuß:
ADOLF V. HARNACK, ARRIEN JOHNSEN, PAUL KEHR, HEINRICH LÜDERS, HEINRICH MAIER, EDUARD MEYER, WALTHER NERNST, ALBRECHT PENCK, MAX PLANCK, ULRICH STUTZ, ULRICH V. W LAMOWITZ-MOELLENDORFF unter Vorsitz von JULIUS PETERSEN

Schriftleiter:
Prof. Dr. PAUL HINNEBERG, Berlin

Wöchentlich ein Heft
Jedes Heft einzeln . . . . . Gm. 1.25
vierteljährlich . . . . . Gm. 12.—
monatlich . . . . . Gm. 4.50

*

Die umfassendste kritische Fachzeitschrift

Walter de Gruyter & Co. / Berlin

OHLENROTH'SCHE
BUCHDRUCKEREI
E R F U R T

Kabelwort: Ohlenroth Erfurt · Fernruf 3990-3994

Der graphische
Grossbetrieb für den
Verlags-Buchhandel

W E R K E
ZEITSCHRIFTEN
BUCHEINBÄNDE

Höchste
Leistungsfähigkeit
Anerkannte
Qualität

GENERALVERTRETER FÜR BERLIN:
Direktor Richard Groth, Berlin SO 26
Skalitzer Strasse 12 · Fernruf Moritzplatz 13630